

MINISTERIO DE DEFENSA
Secretaría General Técnica
Unidad de Estadística

Estadística de Accidentes y Agresiones en las Fuerzas Armadas

Año 2009

Avance Anuario Estadístico Militar. Año 2009



SECRETARÍA GENERAL TÉCNICA
CENTRO DE PUBLICACIONES

CATÁLOGO GENERAL DE PUBLICACIONES OFICIALES
<http://www.060.es>

Edita:



NIPO: 076-10-162-0 (edición en línea)

**Realizado por la Unidad de Estadística
del Ministerio de Defensa.**

Fecha de cierre: Junio de 2010



MINISTERIO DE DEFENSA

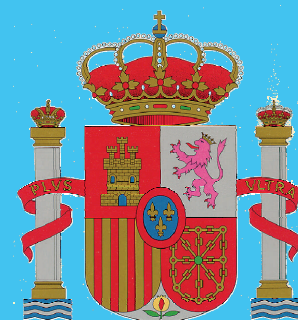

SECRETARÍA GENERAL TÉCNICA

**ESTADÍSTICA DE ACCIDENTES
Y AGRESIONES EN LAS
FUERZAS ARMADAS
AÑO 2009**

**PLANESTADEF 2009 - 2012
Programa anual 2010**

Junio, 2010

MINISTERIO DE DEFENSA

SECRETARÍA GENERAL TÉCNICA

VICESECRETARÍA GENERAL TÉCNICA
UNIDAD DE ESTADÍSTICA



PLANESTADEF

ESTADÍSTICA DE ACCIDENTES Y AGRESIONES EN LAS FUERZAS ARMADAS AÑO 2009

PLANESTADEF 2009 – 2012
Programa anual 2010

Junio, 2010

PRESENTACIÓN

Esta estadística contiene un resumen de la información depositada en la Unidad de Estadística del Órgano Central del Ministerio de Defensa, recibida de la Subdirección General de Personal Militar. Dichos datos se refieren a la siniestralidad que como consecuencia de accidentes de carácter militar y de agresiones se han producido durante el año 2009.

La calidad de los datos publicados se apoya, tanto en los procesos de depuración y corrección a que han sido sometidos, como en la exactitud con que fueron facilitados por los Organismos depositarios de la información.

La Secretaría General Técnica agradece de nuevo la colaboración de los Organismos que han facilitado los datos que ahora se presentan, y queda abierta a todo tipo de sugerencias que contribuyan a mejorar y completar esta estadística.

Madrid, junio de 2010

ÍNDICE GENERAL

Página

Presentación.....	I
Índice general	III
Metodología	V
Tablas estadísticas	
1.-SINIESTRALIDAD DEL PERSONAL MILITAR , ALUMNOS DE CENTROS DOCENTES MILITARES Y RESERVISTAS ACTIVADOS	
1.1.- Sucesos y personal afectado.....	1-3
2.-SUCESOS	
2.1.- Tipos de sucesos.....	2-3
2.2.- Accidentes de carácter militar	2-4
2.3.- Agresiones.....	2-26
3.-AFECTADOS	
3.1.- Resumen general	3-3
3.2.- Accidentes de carácter militar	3-8
3.3.- Agresiones.....	3-23
Índice de tablas estadísticas	IT-1
Índice de gráficos	IG-1

Esta publicación contiene información sobre los **accidentes de carácter militar** y las **agresiones** sufridas por el personal militar, los militares alumnos y los reservistas activados del Ministerio de Defensa durante el año 2009.

El estudio se compone de dos partes principales:

- **Sucesos:** Es la denominación general de lo ocurrido (accidente o agresión).
- **Afectados:** Hace referencia al personal implicado en el accidente o agresión, ya que puede haber uno o varios afectados en un mismo suceso.

La descripción de los datos hace referencia al **pronóstico final**, en el que se hace un seguimiento de los afectados desde la primera valoración o pronóstico inicial, y se da una valoración médica en el plazo de treinta días de ocurrido el suceso.

La información que aparece en esta publicación se obtiene del programa informático de recogida de información sobre la siniestralidad del personal de las Fuerzas Armadas (PRISFAS).

METODOLOGÍA

DEFINICIONES

Tipo de suceso: Es la denominación general de lo ocurrido (accidente, enfermedad, muerte natural, agresión, tentativa de suicidio, presunto suicidio y autolesión). En esta estadística sólo se recogen los accidentes de carácter militar y las agresiones.

Accidentes: Son aquellos sucesos causados por fallos humanos, técnicos o circunstancias naturales imprevisibles, que provocan lesiones al personal militar o daños materiales en medios de transporte militar, sin que exista intención de que se produzcan.

Agresión: Aquellas violencias intencionadas que se realizan contra el personal militar, para producir lesiones o daños físicos, extorsión o intimidación.

Accidentes de carácter militar: Son aquellos sucesos que ocurren durante el servicio, como consecuencia del mismo, o cuando se realicen actividades contempladas específicamente en el Plan General de Instrucción y Adiestramiento (PGIA), Órdenes de Operaciones o similares.

Los sucesos más frecuentes que tienen carácter militar, son los ocasionados por:

- Accidentes con vehículos terrestres.
- Accidentes de aeronaves.
- Accidentes de buques o embarcaciones.
- Accidentes paracaidistas.
- Accidentes con armas y explosivos.
- Accidentes en prácticas deportivas.
- Accidentes de mantenimiento.
- Otros accidentes de servicio.

Pronóstico final: Corresponde a la valoración o dictamen médico de los daños o heridas sufridas por el afectado, y que deberá grabarse en la aplicación informática en el plazo de treinta días después de ocurrido el suceso, excepto si el pronóstico inicial fuese fallecido.

Cuando no se vaya a efectuar un seguimiento “real” del suceso, por ser el pronóstico inicial de leve o menos grave, o por cualquier otra causa, se pondrá en el pronóstico final “**curado**”.

Tipo de actividad: Se refiere a la acción que se estaba realizando en el momento de ocurrir el suceso (maniobras, instrucción diaria, servicio de armas, etc).

Afectados: Personal militar de la FAS en las situaciones administrativas de servicio activo, de reserva ocupando destino y militares con condición de reservista activado.

COLECTIVO OBSERVADO

Personal Militar, Alumnos de Centros Docentes Militares y Reservistas activados:

- a) Militar de Carrera:
 - Oficiales Generales.
 - Oficiales.
 - Suboficiales.
- b) Militar de Complemento
- c) Militar de tropa y marinería.
- d) Alumnos de centros docentes militares de formación
- e) Reservistas activados.

SUCESOS OBSERVADOS

Los sucesos observados se clasifican de la siguiente forma:

- Accidentes de carácter militar.
- Agresiones.

VARIABLES OBSERVADAS

1. Con carácter general.

1.1 Del afectado:

Ejército al que pertenece:

- Ejército de Tierra
- Armada
- Ejército del Aire
- Cuerpos Comunes

Ejército u Organismo de destino:

- Órgano Central
- Ejército de Tierra

- Armada
- Ejército del Aire

Colectivo de pertenencia de los afectados:

- Militares de carrera
- Militares de complemento
- Militares de tropa y marinería
- Alumnos de centros docentes militares de formación
- Reservistas activados

Pronóstico médico final:

- Ileso
- Herido Leve
- Herido menos grave
- Herido grave
- Reservado
- Curado con secuelas
- Curado
- Desaparecido
- Fallecido

Edad de los afectados

Sexo

Estado Civil

Nacionalidad

Cuerpo de pertenencia

1.2. Del Suceso.

Tipo de Suceso:

- | | |
|---------------------------------------|--------------------------------------|
| - Accidentes con vehículo terrestre | - Accidentes en prácticas deportivas |
| - Accidentes de aeronave | - Accidentes de mantenimiento |
| - Accidentes de buque o embarcación | - Otros accidentes de servicio |
| - Accidentes paracaidistas | - Agresiones |
| - Accidentes con armas y/o explosivos | |

Tipo de actividad:

- | | |
|------------------------|--|
| - Maniobras | - Reparación vehículos |
| - Instrucción diaria | - Utilización vehículos |
| - Guardia de seguridad | - Tiempo libre en acuartelamiento |
| - Guardia de orden | - Fuera del acuartelamiento con permiso |
| - Otros servicios | - Realización de cursos militares |
| - Tiro | - Trabajo diario de mantenimiento y limpieza |
| - Actividad deportiva | |
| - Servicio de armas | |

Lugar del Suceso:

- | | |
|----------------|-------------------|
| - Zona militar | - Zona no militar |
|----------------|-------------------|

Provincia

País donde se produce el Suceso

Accidentes con vehículo terrestre:

Tipo de vehículo

- Vehículo particular
- Blindado militar
- Autobús militar
- Vehículo ligero militar
- Motocicletas y ciclomotores militares
- Camión militar
- Otros

Tipo de accidente

- Colisión con otro vehículo
- Colisión con obstáculo
- Atropello
- Salida de la vía
- Vuelco
- Otros

Apreciación de la causa

- Fallo humano
- Fallo mecánico
- Mal estado de la vía
- Malas condiciones climatológicas
- Provocado por otro vehículo
- Otras causas externas al vehículo y al conductor
- Exceso de velocidad
- Sin determinar

Edad del vehículo

- Menos de 5 años
- Entre 5 y 10 años
- Entre 10 y 15 años
- Entre 15 y 20 años
- Más de 20 años
- Sin precisar

Distancia recorrida

- Menos de 25 km.
- Entre 25 y 50 km.
- Entre 50 y 100 km.
- Entre 100 y 300 km.
- Más de 300 km.

Situación del vehículo

- Parado
- Circulando solo
- Circulando en convoy.

Accidentes con aeronave:

Tipo de aeronave

- Avión de combate
- Avión de transporte
- Avión de enseñanza
- Helicóptero
- Otros

Lugar del accidente

- En tierra
- Rodaje
- Despegue
- Vuelo
- Vuelo estacionario
- Aterrizaje
- Otros

Edad de la aeronave

- Menos de 1 año
- Entre 1 y 5 años
- Entre 5 y 10 años
- Más de 10 años

Última revisión

- Menos de 200 horas
- Entre 200 y 400 horas
- Entre 400 y 600 horas
- Más de 600 horas

Tiempo de posesión del título del piloto

- Menos de 3 años
- De 3 a 10 años
- De 10 a 20 años
- Más de 20 años

Horas de vuelo totales del piloto

- Menos de 500 h.
- De 500 a 1.000 h.
- De 1.000 a 2.000 h.
- De 2.000 a 4.000 h.
- Más de 4.000 h.

Horas de vuelo en ese tipo de avión

- Menos de 50 h.
- De 50 a 200 h.
- De 200 a 1.000 h.
- Más de 1.000 h.

Accidentes con buque o embarcación:**Tipo de buque o embarcación**

- Portaaviones
- Submarino
- Escolta
- Buque Anfibio
- Dragaminas
- Buque logístico
- Buque científico
- Buque escuela
- Tren naval
- Remolcador
- Otros
- Botes
- Zodiacs
- Patrullero
- Corbeta
- Fragata
- Cazaminas
- Buque salvamento y rescate
- Petrolero
- Buque auxiliar
- Barcaza desembarco

Visibilidad

- Buena
- Mala
- Reducida

Alistamiento

- Babor
- Vigilancia
- Zafarrancho

Accidentes con paracaídas:

Tipo de salto y paracaídas

- Manual con paracaídas cuadrado
- Manual con paracaídas redondo
- HALO
- Automático con paracaídas direccional
- Automático con paracaídas no direccional
- Automático

Naturaleza del accidente

- Arrastre en tierra
- Enganche avión
- Falta de apertura
- Apertura defectuosa
- Otros
- Enganche con cinta extrac.
- Ahogado en agua
- Lesión al tocar tierra
- Caída sobre obstáculo

Causas del accidente

- Fallo humano
- Fallo del material
- Causas ajenas
- Sin determinar

Finalidad del salto

- Instrucción
- Maniobras en España
- Maniobras en el extranjero
- Exhibición
- Competición

Visibilidad

- Día
- Noche
- Crepúsculo

Accidentes con armas y explosivos:

Tipo de arma o explosivo

- Arma blanca
- Pistola
- Fusil
- Granada de mano
- Ametralladora
- Mortero
- Armas de caza
- Lanzagranadas, CSR
- Misil
- Cañón
- Explosivos y minas
- Manejo de munición
- Otras armas

Posibles causas del accidente

- Fallo humano
- Fallo del arma
- Fallo munición
- Otros

Accidentes en prácticas deportivas:**Deporte que se practicaba**

- Gimnasia
- Deportes náuticos y acuáticos
- Artes marciales
- Equitación
- Carrera
- Atletismo
- Fútbol
- Baloncesto
- Balonmano
- Esquí/Escalada
- Pista de aplicación
- Esquí
- Otras actividades

Causa del accidente

- Fallo funcional por esfuerzo
- Traumatismo deportivo
- Fallo del material
- Golpe de terceros
- Instalación mal estado

Accidentes de mantenimiento:**Nivel de mantenimiento:**

- Primer escalón
- Segundo escalón
- Mantenimiento general

Otros accidentes de servicio de carácter militar:

- De ferrocarril
- Ahogados
- Intoxicación alimentaria
- Accidente aéreo
- Caídas
- Por objetos contundentes
- Terapéuticos y atrogénicos
- Incendios
- Arrollado
- Catástrofes
- Prácticas deport. ajenas al servicio
- Por objetos contundentes
- Complicaciones gestación/parto
- Accidente naval
- Intoxicación etílica
- Intoxicación por sust. psicotrópicas
- Atropello
- Otros accidentes

2. Específicas de Agresiones**Clase de agresión:**

- Terrorista
- Novatadas
- Abuso de autoridad
- Riñas/disputas
- Otras
- No consta

Método empleado:

- Arma de fuego
- Explosivos
- Arma blanca
- Golpe, medios físicos
- Objeto contundente
- Objeto punzante
- Otros

Condición del agresor:

- Civil
- Militar
- Ambos (civil y militar)

TABLAS ESTADÍSTICAS

Siniestralidad en las Fuerzas Armadas

Grupos

Resumen General

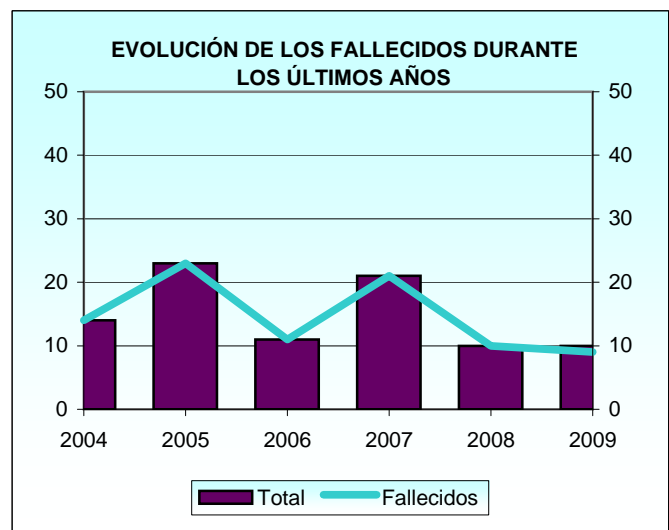
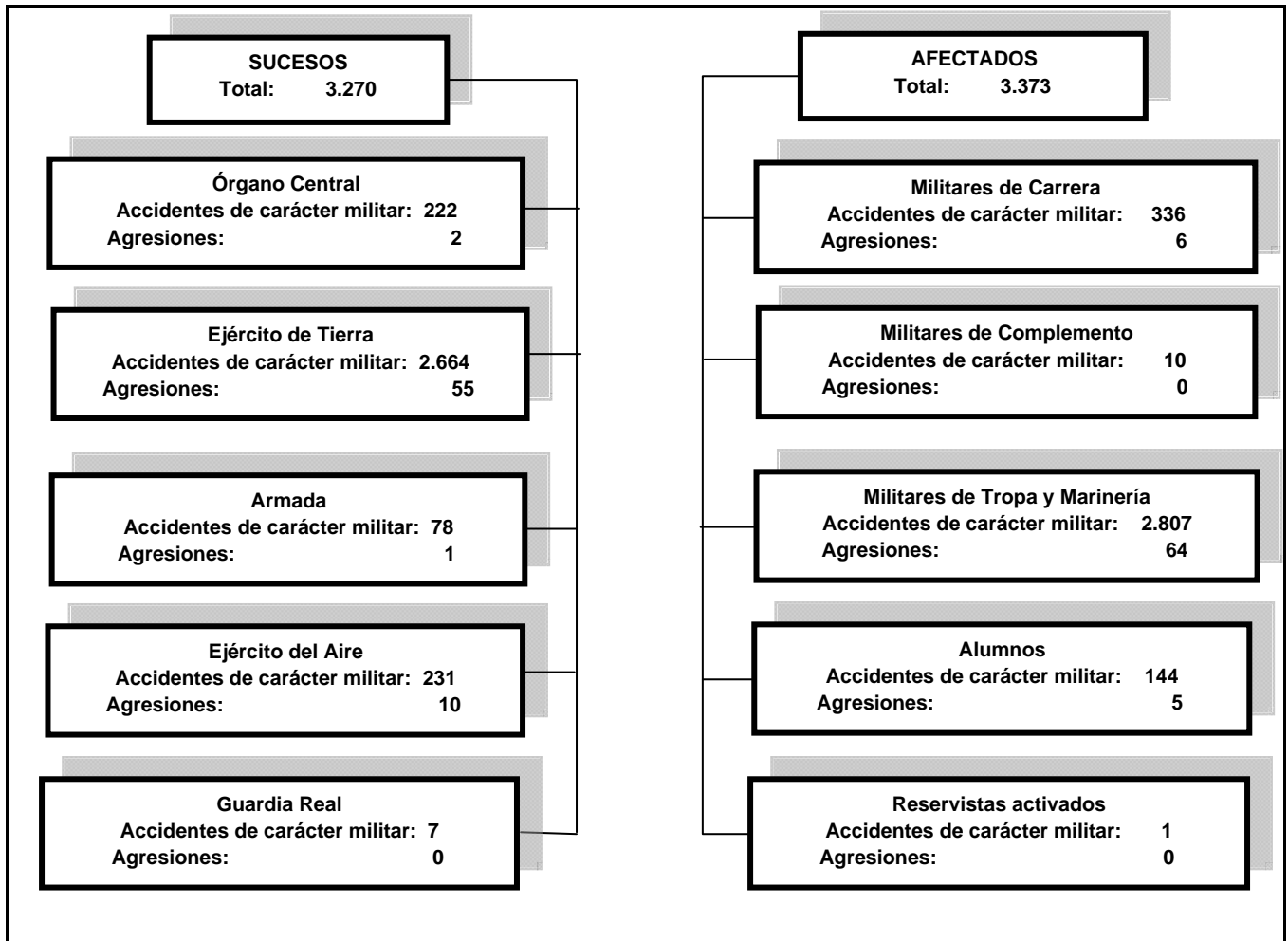

Sólo se incluyen aquellos años en los que los datos se extraen a través del programa PRISFAS, por incluir todas las categorías de los pronósticos finales.

**1. SINIESTRALIDAD DEL PERSONAL
MILITAR, ALUMNOS DE CENTROS
DOCENTES MILITARES Y RESERVISTAS
ACTIVADOS**

1. Siniestralidad del personal militar, alumnos de centros docentes militares y reservistas activados.

1.1. Sucesos y personal afectado.

1.1.1. Resumen general.

1.1.1.1. Número de sucesos, afectados y fallecidos distribuidos por el tipo de suceso.

TIPO DE SUCESO	NÚMERO DE SUCESOS	NÚMERO DE AFECTADOS	NÚMERO DE FALLECIDOS
TOTAL.....	3.270	3.373	9
Accidentes de carácter militar:.....	3.202	3.298	5
Vehículo terrestre.....	82	159	-
Aeronave Mil.....	4	4	3
Buque/Embarcación.....	3	4	-
Paracaidismo.....	70	70	-
Armas y explosivos.....	27	28	-
Prácticas deportivas.....	1.509	1.510	-
Mantenimiento.....	230	230	-
Intoxicación alimentaria.....	1	1	-
Accidente aéreo.....	2	5	-
Caidas.....	469	471	-
Por objetos contundentes.....	272	276	-
Incendios.....	1	1	-
Sin definir.....	519	526	1
Atropello.....	9	9	-
Arrollado.....	4	4	1
Agresiones:.....	68	75	4
Terrorismo.....	3	8	1
Novatadas.....	-	-	-
Abuso de autoridad.....	-	-	-
Atraco.....	5	5	-
Por animales.....	1	1	-
Riñas/disputas.....	36	38	2
Otras.....	20	20	1
No consta.....	3	3	-

1.1.1. Resumen general.

1.1.1.2. Número de sucesos, afectados y fallecidos distribuidos por Ejército u Organismo que comunica el suceso.

EJÉRCITOS U ORGANISMOS	NÚMERO DE SUCESOS	NÚMERO DE AFECTADOS	NÚMERO DE FALLECIDOS
TOTAL.....	3.270	3.373	9
Accidentes de carácter militar:.....	3.202	3.298	5
Organo Central.....	222	232	-
Ejército de Tierra.....	2.664	2.724	1
Armada.....	78	94	1
Ejército del Aire.....	231	241	3
Guardia Real.....	7	7	-
Agresiones:.....	68	75	4
Organo Central.....	2	2	-
Ejército de Tierra.....	55	62	4
Armada.....	1	1	-
Ejército del Aire.....	10	10	-

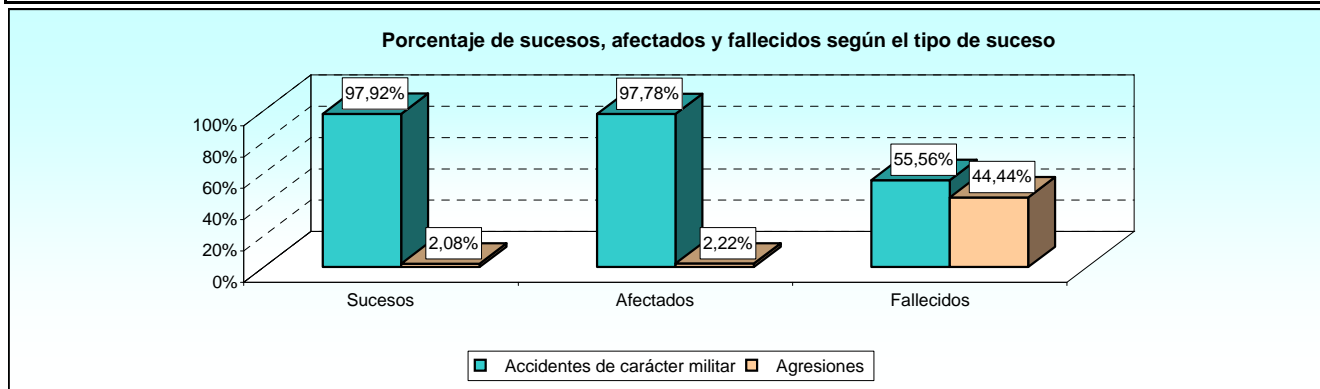

Porcentaje de sucesos según el Ejército u Organismo que comunica el suceso

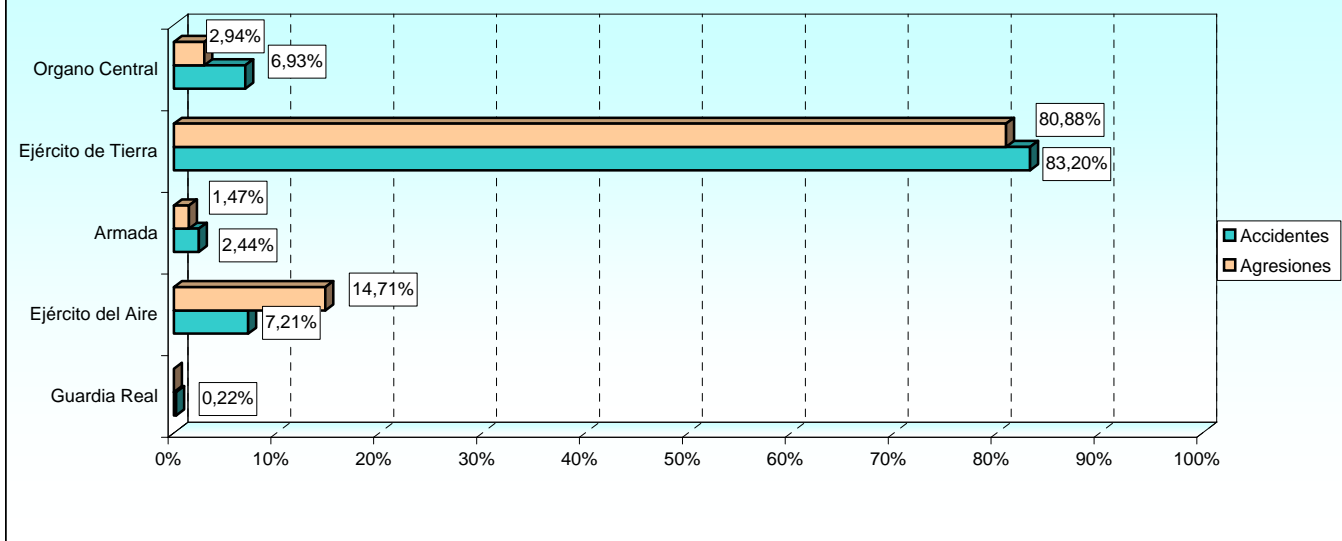

Porcentaje de afectados según el Ejército u Organismo que comunica el suceso

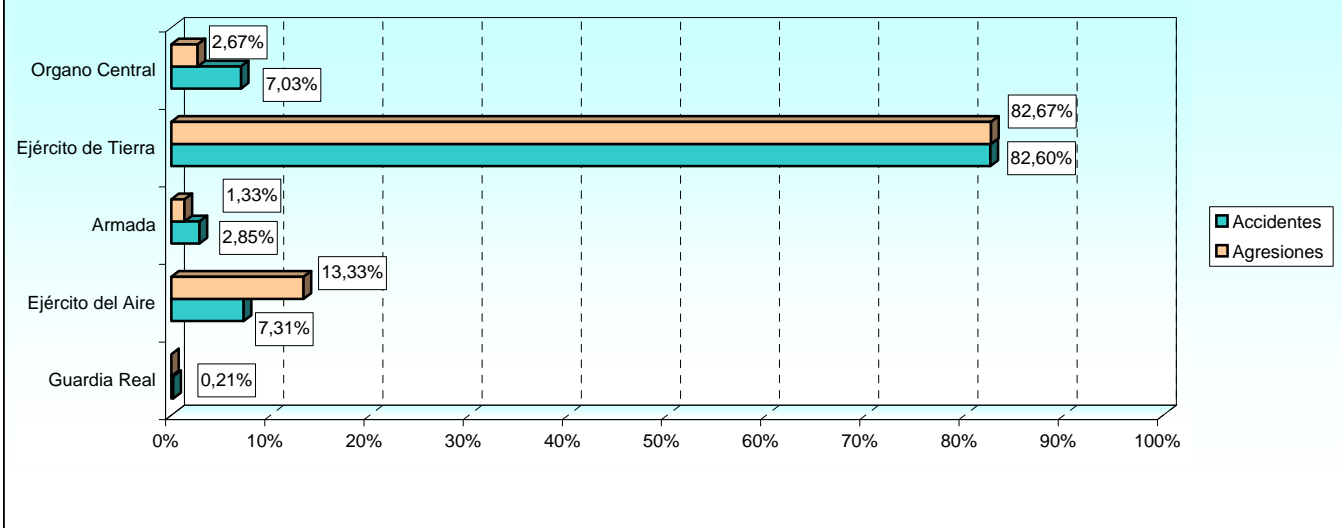

Porcentaje de fallecidos según el Ejército u Organismo que comunica el suceso

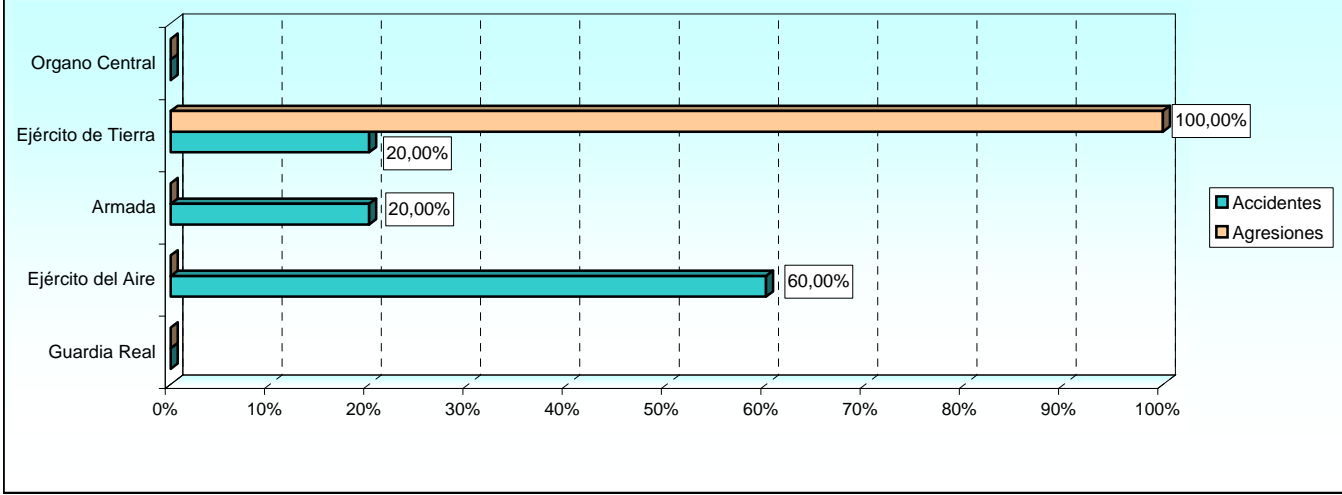

2. SUCESOS

2. Sucesos.

2.1. Tipos de sucesos.

2.1.1. Resumen general.

2.1.1.1. Distribución por tipo de suceso y Ejército u Organismo que comunica el suceso.

TIPO DE SUCESO	TOTAL	ÓRGANO CENTRAL	EJÉRCITO DE TIERRA	ARMADA	EJÉRCITO DEL AIRE	GUARDIA REAL
TOTAL	3.270	224	2.719	79	241	7
Accidentes de carácter militar:.....	3.202	222	2.664	78	231	7
Agresiones:.....	68	2	55	1	10	-

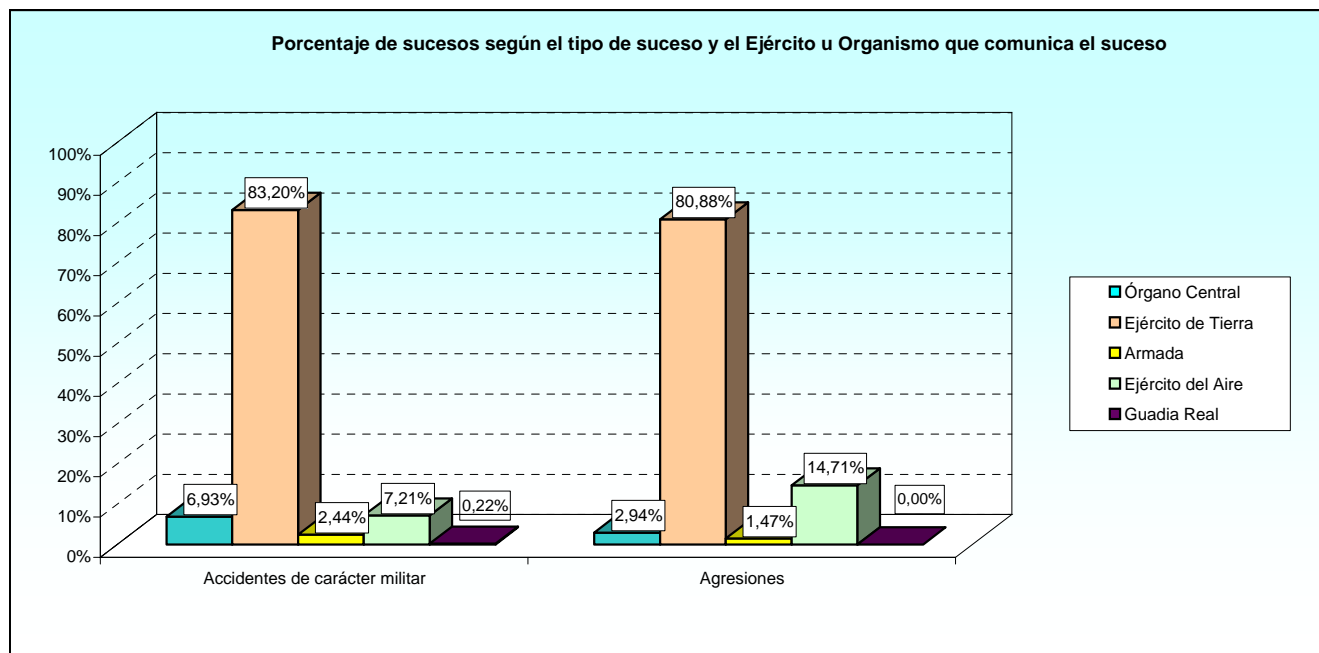

2.2. Accidentes de carácter militar.**2.2.1. Resumen general de los accidentes de carácter militar.****2.2.1.1. Distribución por Ejército u Organismo que comunica el suceso y tipo de accidente.**

EJÉRCITOS U ORGANISMOS	TOTAL	VEHÍCULO TERRESTRE	AERONAVE	BUQUE	PARACAI- DISTA	ARMAS Y EXPLOSIVOS	PRÁCTICAS DEPORTIVAS	MANTENI- MIENTO	OTROS ACCIDENTES *
TOTAL.....	3.202	82	4	3	70	27	1.509	230	1.277
Organo Central.....	222	8	-	2	-	1	112	8	91
Ejército de Tierra.....	2.664	55	-	-	40	22	1.331	180	1.036
Armada.....	78	3	-	1	-	2	21	12	39
Ejército del Aire.....	231	15	4	-	30	2	43	30	107
Guardia Real.....	7	1	-	-	-	-	2	-	4

* Ver tabla 2.2.9.1.

2.2.1. Resumen general de los accidentes de carácter militar.**2.2.1.2. Distribución por actividad y tipo de accidente.**

ACTIVIDAD	TOTAL	VEHÍCULO TERRESTRE	AERONAVE	BUQUE	PARACAI- DISTA	ARMAS Y EXPLOSIVOS	PRÁCTICAS DEPORTIVAS	MANTENI- MIENTO	OTROS ACCIDENTES *
TOTAL.....	3.202	82	4	3	70	27	1.509	230	1.277
Maniobras.....	419	15	-	-	18	7	25	7	347
Instrucción diaria.....	688	9	4	1	38	3	147	29	457
Guardia de seguridad.....	36	5	-	-	-	-	-	-	31
Guardia de orden.....	2	-	-	-	-	-	-	-	2
Otros servicios.....	155	9	-	-	3	2	2	18	121
Tiro.....	35	-	-	-	-	13	-	-	22
Actividad deportiva.....	1.345	-	-	-	-	-	1.332	-	13
Servicio armas.....	6	-	-	1	-	1	-	-	4
Reparación vehículos.....	67	1	-	-	-	-	-	44	22
Utilización vehículos.....	69	39	-	-	-	-	-	8	22
Tiempo libre, Acto.....	4	-	-	-	-	-	-	-	4
Fin de semana.....	1	1	-	-	-	-	-	-	-
Fuera Acto. con permiso.....	3	-	-	-	1	-	-	-	2
Realización cursos mil.....	30	1	-	1	10	-	3	-	15
Trab.diario, manto. y limp.....	342	2	-	-	-	1	-	124	215

* Ver tabla 2.2.9.1.

2.2.1. Resumen general de los accidentes de carácter militar.

2.2.1.3. Distribución por carácter del lugar y tipo de accidente.

CARÁCTER DEL LUGAR	TOTAL	VEHÍCULO TERRESTRE	AERONAVE	BUQUE	PARACAIDISTA	ARMAS Y EXPLOSIVOS	PRÁCTICAS DEPORTIVAS	MANTENIMIENTO	OTROS ACCIDENTES *
TOTAL	3.202	82	4	3	70	27	1.509	230	1.277
Zona Militar	2.794	45	0	1	62	27	1.308	227	1.124
Dormitorios.....	6	-	-	-	-	-	-	2	4
Cuerpo de guardia.....	14	-	-	-	-	-	-	-	14
Polvorines y armería.....	13	-	-	-	-	-	-	2	11
Residencia, hogares y com.....	25	-	-	-	-	-	2	3	20
Zonas deportivas.....	1.119	-	-	-	-	-	1.093	5	21
Campo tiro o instruc.....	730	20	-	-	25	24	119	7	535
Talleres.....	141	2	-	-	-	-	1	79	59
Monte, jardín.....	65	2	-	-	-	-	23	2	38
Hangares o aparcamientos.....	216	6	-	-	-	1	2	77	130
Otros.....	358	7	-	-	24	2	50	38	237
Viales.....	63	8	-	-	-	-	18	4	33
Cocinas.....	12	-	-	-	-	-	-	1	11
Buque en el puerto.....	10	-	-	-	-	-	-	6	4
Zonas de vuelo.....	18	-	-	-	13	-	-	-	5
Buque en el mar.....	4	-	-	1	-	-	-	1	2
Zona no Militar	408	37	4	2	8	0	201	3	153
Vías aéreas.....	1	-	-	-	-	-	-	-	1
Vías marítimas.....	3	-	-	1	-	-	1	-	1
Zonas deportivas.....	96	-	-	-	-	-	94	-	2
Domicilio particular.....	2	-	-	-	1	-	1	-	-
Local público.....	3	-	-	-	-	-	1	-	2
Vía urbana.....	50	9	-	-	-	-	28	-	13
Carretera.....	41	21	-	-	-	-	12	1	7
Otras.....	212	7	4	1	7	-	64	2	127

* Ver tabla 2.2.9.1.

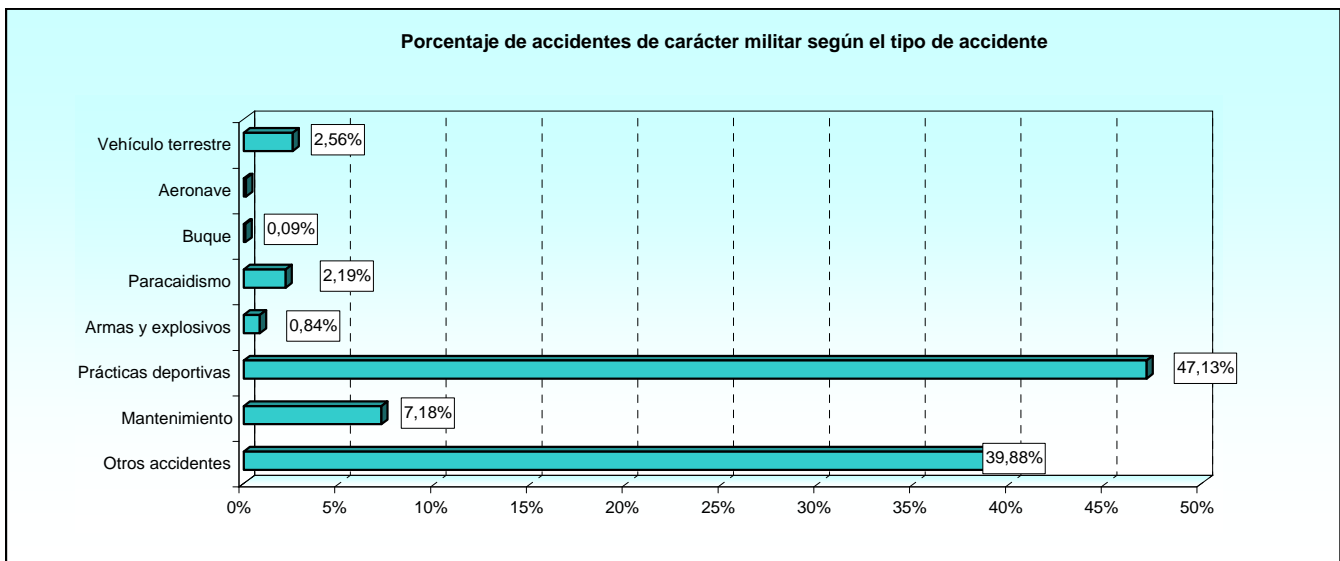

2.2.1. Resumen general de los accidentes de carácter militar.

2.2.1.4. Distribución por provincia y tipo de accidente.

PROVINCIA	TOTAL	VEHÍCULO TERRESTRE	AERONAVE	BUQUE	PARACAIDISTA	ARMAS Y EXPLOSIVOS	PRÁCTICAS DEPORTIVAS	MANTENIMIENTO	OTROS ACCIDENTES *
TOTAL	3.202	82	4	3	70	27	1.509	230	1.277
Álava.....	23	1	-	-	-	-	8	1	13
Albacete.....	34	3	3	-	-	2	1	1	24
Alicante.....	18	2	-	-	1	-	10	1	4
Almería.....	212	4	-	-	-	-	112	2	94
Badajoz.....	51	3	-	-	-	1	18	2	27
Illes Balears.....	8	1	-	-	-	-	4	1	2
Barcelona.....	7	-	-	-	-	1	1	1	4
Burgos.....	44	-	-	-	-	-	21	9	14
Cáceres.....	11	2	-	-	-	-	6	-	3
Cádiz.....	139	3	-	-	-	-	63	10	63
Castellón de la Plana.....	7	-	-	-	-	-	-	-	7
Ciudad Real.....	2	1	-	-	-	1	-	-	1
Córdoba.....	190	4	-	-	-	2	72	21	91
Coruña, A.....	5	-	-	-	-	-	3	-	2
Cuenca.....	2	1	-	-	-	1	1	-	-
Girona.....	5	1	-	1	-	-	1	-	2
Granada.....	59	-	-	-	-	-	22	8	29
Guadalajara.....	14	2	-	-	10	-	-	-	2
Guipúzcoa.....	11	-	-	-	-	-	7	2	2
Huelva.....	8	-	-	-	-	-	1	1	6
Huesca.....	62	1	-	-	-	-	42	-	19
Jaén.....	4	-	1	-	1	-	-	-	2
León.....	128	4	-	1	2	1	63	7	50
Lleida.....	3	-	-	-	1	-	1	-	1
Rioja, La.....	5	-	-	-	2	-	1	1	1
Lugo.....	2	-	-	-	-	-	-	-	2
Madrid.....	261	10	-	-	5	1	133	34	78
Málaga.....	47	-	-	-	-	1	28	-	18
Murcia.....	133	7	-	-	23	-	48	6	49
Navarra.....	46	1	-	-	6	-	21	3	15
Asturias.....	30	-	-	-	-	-	22	-	8
Palencia.....	1	-	-	-	-	-	-	-	1
Palmas, Las.....	41	2	-	-	-	-	11	2	26
Pontevedra.....	152	1	-	-	-	2	111	6	32
Salamanca.....	81	1	-	-	-	-	50	3	27
Santa Cruz de Tenerife.....	88	-	-	-	-	-	54	1	33
Cantabria.....	3	-	-	-	-	-	2	-	1
Segovia.....	14	1	-	-	10	-	-	1	2
Sevilla.....	142	4	-	-	-	-	81	18	39
Teruel.....	2	-	-	-	-	-	-	1	1
Toledo.....	163	1	-	-	-	1	46	-	115
Valencia.....	111	1	-	-	5	1	68	7	29
Valladolid.....	48	1	-	-	1	-	16	4	26
Vizcaya.....	20	-	-	-	-	-	12	4	4
Zamora.....	1	-	-	-	-	-	-	-	1
Zaragoza.....	358	6	-	-	2	7	201	22	120
Ceuta.....	115	2	-	-	-	-	48	9	56
Melilla.....	34	-	-	-	-	-	11	9	14
Desconocido (España).....	140	3	-	-	1	1	64	7	64
Extranjero.....	117	8	-	1	-	6	24	25	53

* Ver tabla 2.2.9.1.

Porcentaje de accidentes de carácter militar por provincias

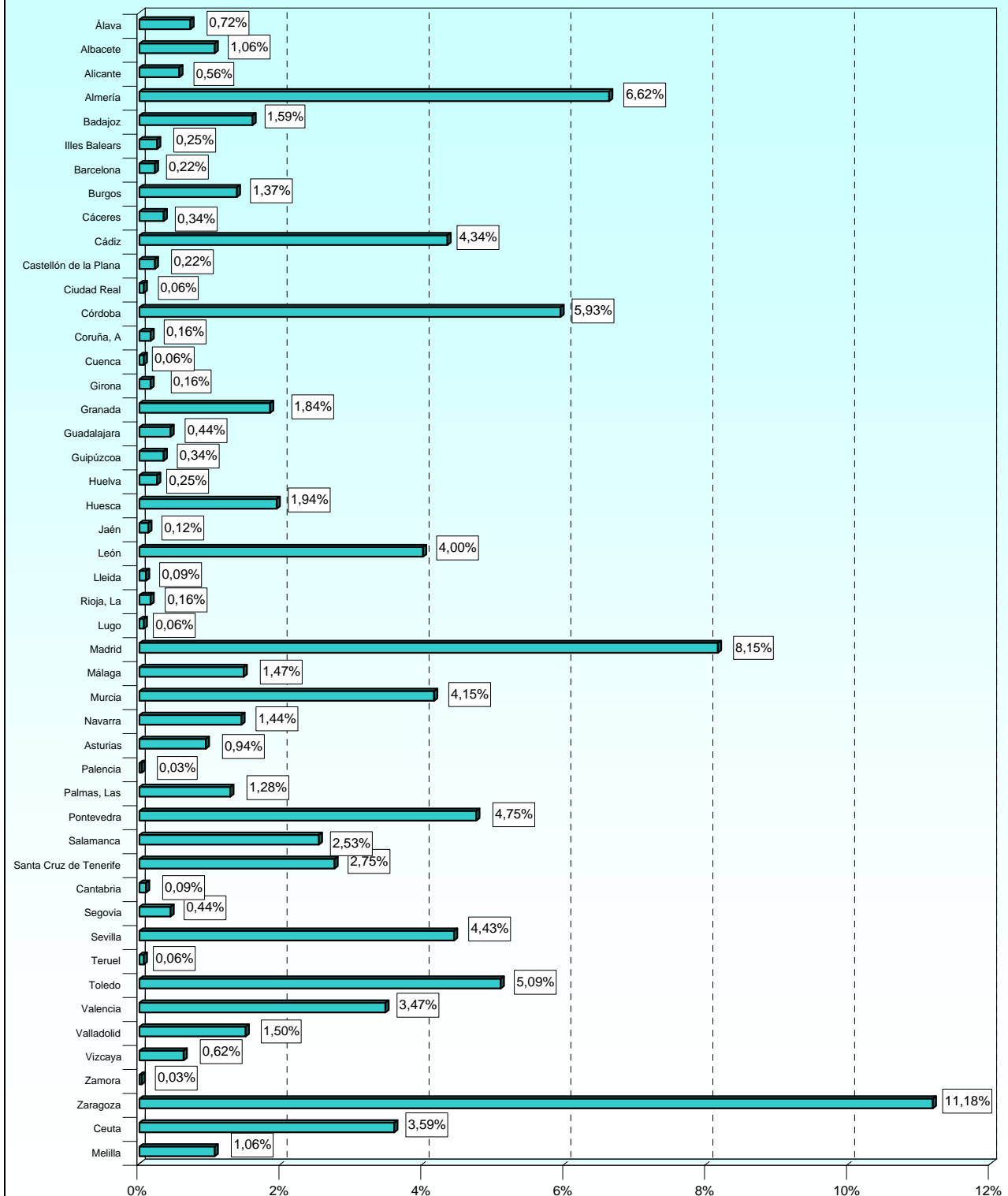

2.2.1. Resumen general de los accidentes de carácter militar.

2.2.1.5. Distribución por el país y el tipo de accidente.

PAÍS	TOTAL	VEHÍCULO TERRESTRE	AERONAVE	BUQUE	PARACAIDISTA	ARMAS Y EXPLOSIVOS	PRÁCTICAS DEPORTIVAS	MANTENIMIENTO	OTROS ACCIDENTES *
TOTAL	3.202	82	4	3	70	27	1.509	230	1.277
España.....	3.085	74	4	2	70	21	1.485	205	1.224
Afganistan.....	47	5	-	-	-	3	3	11	25
Andorra, principado de.....	1	-	-	-	-	-	-	-	1
Libano.....	54	1	-	-	-	-	21	11	21
Portugal.....	1	-	-	-	-	-	-	-	1
Kosovo.....	1	1	-	-	-	-	-	-	-
Kyrgyzstan.....	1	-	-	-	-	-	-	-	1
Serbia y montenegro.....	7	-	-	-	-	3	-	2	2
No consta país.....	5	1	-	1	-	-	-	1	2

* Ver tabla 2.2.9.1.

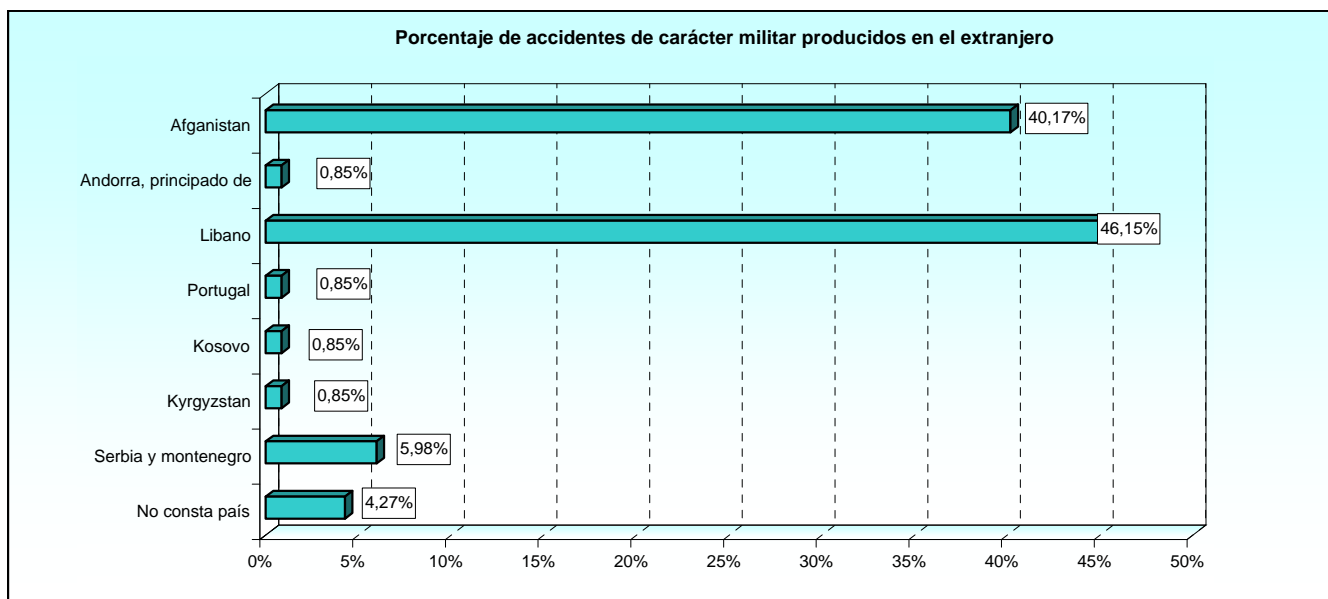

2.2.2. Accidentes con vehículo terrestre.**2.2.2.1. Distribución por tipo de vehículo y Ejército u Organismo que comunica el suceso.**

TIPO DE VEHÍCULO	TOTAL	ÓRGANO CENTRAL	EJÉRCITO DE TIERRA	ARMADA	EJÉRCITO DEL AIRE	GUARDIA REAL
TOTAL.....	82	8	55	3	15	1
Vehículo particular.....	0	-	-	-	-	-
Blindado militar.....	9	-	9	-	-	-
Camión militar.....	12	2	7	-	3	-
Autobús militar.....	0	-	-	-	-	-
Vehículo ligero militar.....	34	2	20	3	9	-
Turismo militar.....	6	-	4	-	2	-
Tractores/maquinaria de obras públicas militares.....	3	1	2	-	-	-
Motocicletas y ciclomotores militares.....	6	3	2	-	-	1
Bicicletas militares.....	0	-	-	-	-	-
Otros.....	12	-	11	-	1	-

2.2.2. Accidentes con vehículo terrestre.**2.2.2.2. Distribución por tipo de vehículo y tipo de accidente.**

TIPO DE VEHÍCULO	TOTAL	COLISIÓN CON OTRO VEHÍCULO	COLISIÓN CON OBSTÁCULO	ATROPELLO	SALIDA DE LA VÍA	VUELCO	OTROS
TOTAL.....	82	20	2	1	8	29	22
Vehículo particular.....	0	-	-	-	-	-	-
Blindado militar.....	9	-	-	-	-	4	5
Camión militar.....	12	1	-	-	3	5	3
Autobús militar.....	0	-	-	-	-	-	-
Vehículo ligero militar.....	34	12	2	1	3	8	8
Turismo militar.....	6	6	-	-	-	-	-
Tractores/maq. obras públicas militares.....	3	-	-	-	-	2	1
Motocicletas y ciclom. mil.....	6	1	-	-	-	2	3
Bicicletas militares.....	0	-	-	-	-	-	-
Otros.....	12	-	-	-	2	8	2

2.2.2. Accidentes con vehículo terrestre.**2.2.2.3. Distribución por tipo de vehículo y causas.**

TIPO DE VEHÍCULO	TOTAL	FALLO HUMANO	FALLO MECÁNICO	MAL ESTADO DE LA VÍA	PROVOCADO POR OTRO VEHÍCULO	OTRAS CAUSAS EXTERNAS	MALAS CONDIC. CLIMATOLÓGICAS	EXCESO VELOCIDAD	SIN DETERMINAR
TOTAL.....	82	15	6	16	13	7	1	2	22
Vehículo particular.....	0	-	-	-	-	-	-	-	-
Blindado militar.....	9	1	1	2	-	2	-	-	3
Camión militar.....	12	-	-	1	-	2	-	1	8
Autobús militar.....	0	-	-	-	-	-	-	-	-
Vehículo ligero militar.....	34	9	4	7	7	-	1	1	5
Turismo militar.....	6	2	-	-	4	-	-	-	-
Tract./maq. obr. públ. mil.....	3	-	-	1	-	-	-	-	2
Motocicl. y ciclom. mil.....	6	2	-	2	1	-	-	-	1
Bicicletas militares.....	0	-	-	-	-	-	-	-	-
Otros.....	12	1	1	3	1	3	-	-	3

2.2.2. Accidentes con vehículo terrestre.

2.2.2.4. Distribución por tipo y edad del vehículo.

TIPO DE VEHÍCULO	TOTAL	MENOS DE 5 AÑOS	ENTRE 5 Y 10 AÑOS	ENTRE 10 Y 15 AÑOS	ENTRE 15 Y 20 AÑOS	MÁS DE 20 AÑOS	SIN PRECISAR
TOTAL	82	39	25	6	3	7	2
Vehículo particular.....	0	-	-	-	-	-	-
Blindado militar.....	9	-	1	-	1	5	2
Camión militar.....	12	5	3	3	1	-	-
Autobús militar.....	0	-	-	-	-	-	-
Vehículo ligero militar.....	34	19	12	2	1	-	-
Turismo militar.....	6	4	1	-	-	1	-
Tractor/maq. obr. públ. mil.....	3	2	-	1	-	-	-
Motocicleta y ciclomotor mil.....	6	2	4	-	-	-	-
Bicicleta militar.....	0	-	-	-	-	-	-
Otros.....	12	7	4	-	-	1	-

2.2.2. Accidentes con vehículo terrestre.

2.2.2.5. Distribución por tipo de vehículo y distancia recorrida.

TIPO DE VEHÍCULO	TOTAL	MENOS DE 25 KM.	ENTRE 25 Y 50 KM.	ENTRE 50 Y 100 KM.	ENTRE 100 Y 300 KM.	MÁS DE 300 KM.
TOTAL	82	65	13	3	1	0
Vehículo particular.....	0	-	-	-	-	-
Blindado militar.....	9	9	-	-	-	-
Camión militar.....	12	8	2	1	1	-
Autobús militar.....	0	-	-	-	-	-
Vehículo ligero militar.....	34	27	6	1	-	-
Turismo militar.....	6	4	2	-	-	-
Tractor/maq. obr. públ. mil.....	3	3	-	-	-	-
Motocicleta y ciclomotor mil.....	6	4	2	-	-	-
Bicicleta militar.....	0	-	-	-	-	-
Otros.....	12	10	1	1	-	-

2.2.2. Accidentes con vehículo terrestre.

2.2.2.6. Distribución por tipo de vehículo y situación del mismo.

TIPO DE VEHÍCULO	TOTAL	PARADO	CIRCULANDO SOLO	CIRCULANDO EN CONVOY	NO CONSTA
TOTAL	82	3	12	5	62
Vehículo particular.....	0	-	-	-	-
Blindado militar.....	9	-	1	-	8
Camión militar.....	12	-	2	1	9
Autobús militar.....	0	-	-	-	-
Vehículo ligero militar.....	34	1	5	-	28
Turismo militar.....	6	2	2	-	2
Tractor/maq. obr. públ. mil.....	3	-	1	-	2
Motocicleta y ciclomotor mil.....	6	-	-	-	6
Bicicleta militar.....	0	-	-	-	-
Otros.....	12	-	1	4	7

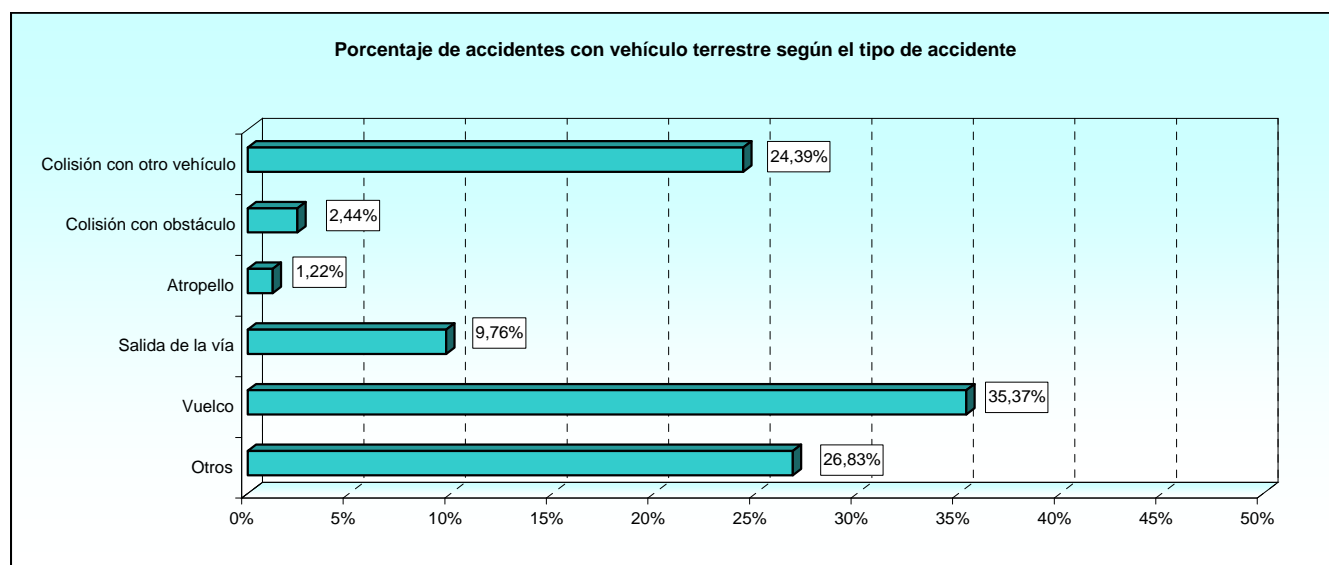
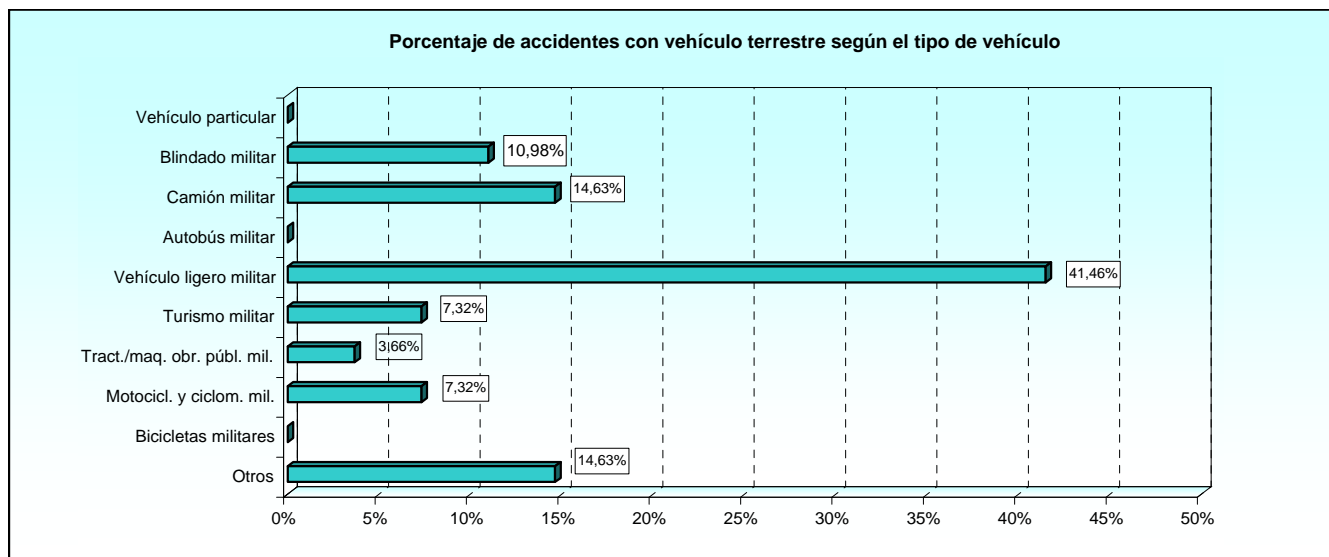

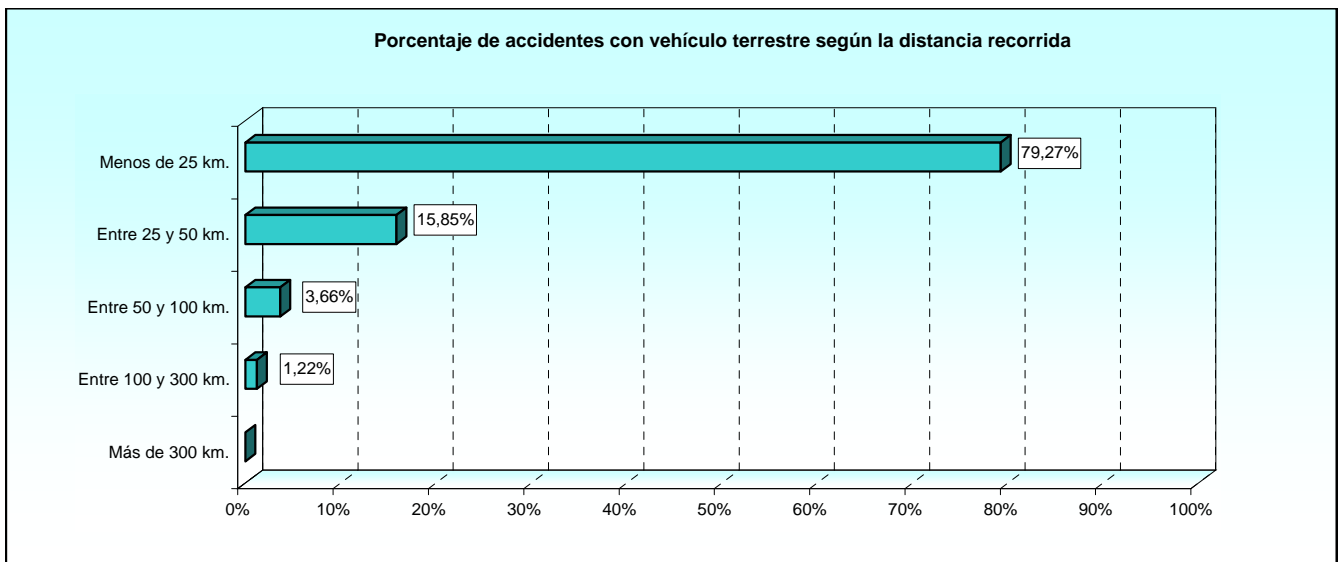
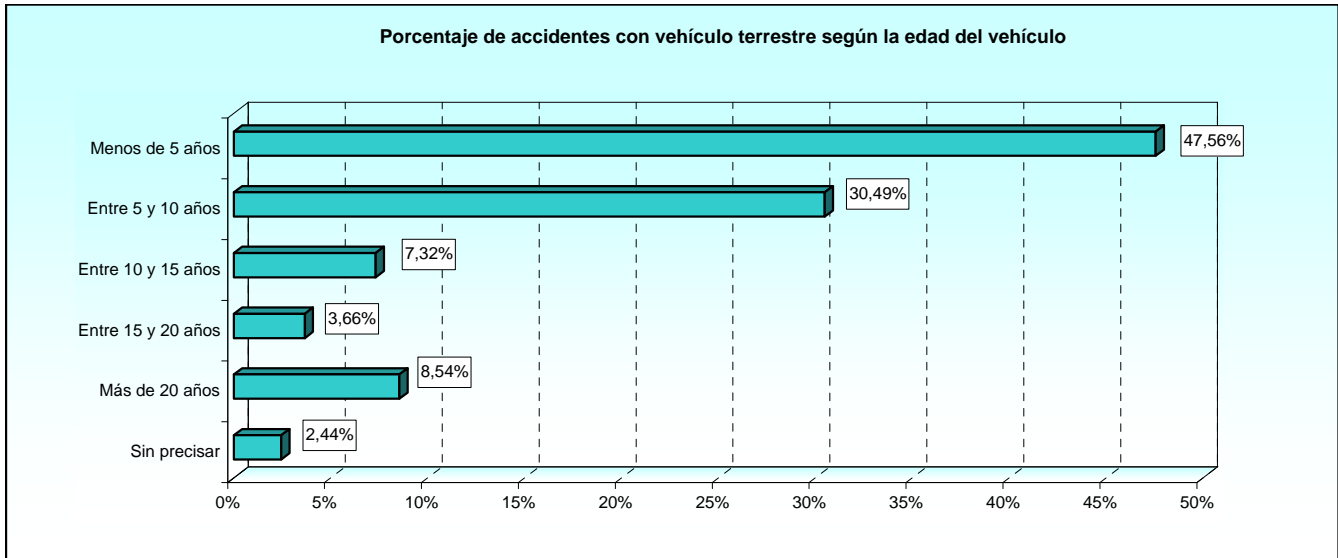

2.2.3. Accidentes con aeronave.**2.2.3.1. Distribución por tipo de aeronave y Ejército u Organismo que comunica el suceso.**

TIPO DE AERONAVE	TOTAL	ÓRGANO CENTRAL	EJÉRCITO DE TIERRA	ARMADA	EJÉRCITO DEL AIRE
TOTAL.....	4	0	0	0	4
Avión de combate.....	4	-	-	-	4
Avión de enseñanza.....	0	-	-	-	-
Avión de transporte.....	0	-	-	-	-
Helicóptero.....	0	-	-	-	-
Otro tipo de aeronave.....	0	-	-	-	-

2.2.3. Accidentes con aeronave.**2.2.3.2. Distribución por tipo de aeronave y lugar del accidente.**

TIPO DE AERONAVE	TOTAL	EN TIERRA	RODAJE	DESPEGUE	VUELO	VUELO ESTACIONARIO	ATERRIZAJE	OTROS
TOTAL.....	4	0	0	0	4	0	0	0
Avión de combate.....	4	-	-	-	4	-	-	-
Avión de enseñanza.....	0	-	-	-	-	-	-	-
Avión de transporte.....	0	-	-	-	-	-	-	-
Helicóptero.....	0	-	-	-	-	-	-	-
Otro tipo de aeronave.....	0	-	-	-	-	-	-	-

2.2.3. Accidentes con aeronave.**2.2.3.3. Distribución por tipo y edad de la aeronave.**

TIPO DE AERONAVE	TOTAL	MENOS DE 1 AÑO	ENTRE 1 Y 5 AÑOS	ENTRE 5 Y 10 AÑOS	MÁS DE 10 AÑOS
TOTAL.....	4	0	0	0	4
Avión de combate.....	4	-	-	-	4
Avión de enseñanza.....	0	-	-	-	-
Avión de transporte.....	0	-	-	-	-
Helicóptero.....	0	-	-	-	-
Otro tipo de aeronave.....	0	-	-	-	-

2.2.3. Accidentes con aeronave.**2.2.3.4. Distribución por tipo de aeronave y última revisión.**

TIPO DE AERONAVE	TOTAL	MENOS DE 200 HORAS	ENTRE 200 Y 400 HORAS	ENTRE 400 Y 600 HORAS	MÁS DE 600 HORAS
TOTAL.....	4	4	0	0	0
Avión de combate.....	4	4	-	-	-
Avión de enseñanza.....	0	-	-	-	-
Avión de transporte.....	0	-	-	-	-
Helicóptero.....	0	-	-	-	-
Otro tipo de aeronave.....	0	-	-	-	-

2.2.3. Accidentes con aeronave.

2.2.3.5. Distribución por tipo de aeronave y tiempo de posesión del título.

TIPO DE AERONAVE	TOTAL	MENOS DE 3 AÑOS	DE 3 A 10 AÑOS	DE 10 A 20 AÑOS	MÁS DE 20 AÑOS
TOTAL.....	4	2	2	0	0
Avión de combate.....	4	2	2	-	-
Avión de enseñanza.....	0	-	-	-	-
Avión de transporte.....	0	-	-	-	-
Helicóptero.....	0	-	-	-	-
Otro tipo de aeronave.....	0	-	-	-	-

2.2.3. Accidentes con aeronave.

2.2.3.6. Distribución por tipo de aeronave y horas de vuelo totales del piloto.

TIPO DE AERONAVE	TOTAL	MENOS DE 500 H.	DE 500 A 1.000 H.	DE 1.000 A 2.000 H.	DE 2.000 A 4.000	MÁS DE 4.000
TOTAL.....	4	1	2	1	0	0
Avión de combate.....	4	1	2	1	-	-
Avión de enseñanza.....	0	-	-	-	-	-
Avión de transporte.....	0	-	-	-	-	-
Helicóptero.....	0	-	-	-	-	-
Otro tipo de aeronave.....	0	-	-	-	-	-

2.2.3. Accidentes con aeronave.

2.2.3.7. Distribución por tipo de aeronave y horas de vuelo del piloto en este tipo de avión.

TIPO DE AERONAVE	TOTAL	MENOS DE 50 HORAS	DE 50 A 200	DE 200 A 1.000	MÁS DE 1.000 HORAS
TOTAL.....	4	1	0	2	1
Avión de combate.....	4	1	-	2	1
Avión de enseñanza.....	0	-	-	-	-
Avión de transporte.....	0	-	-	-	-
Helicóptero.....	0	-	-	-	-
Otro tipo de aeronave.....	0	-	-	-	-

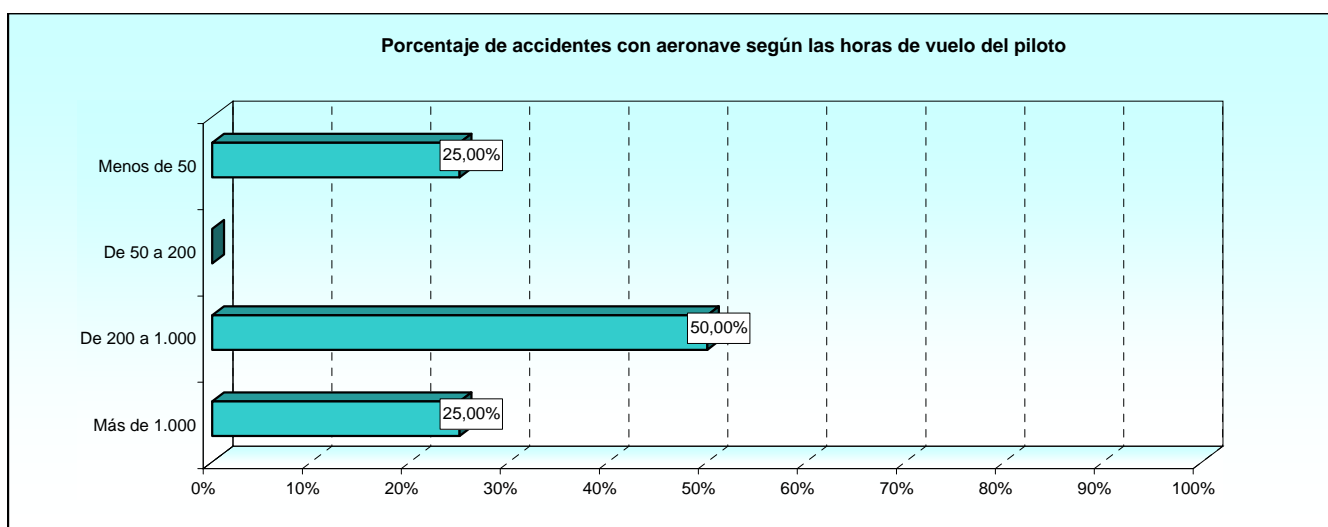

2.2.4. Accidentes con buque o embarcación.

2.2.4.1. Distribución por tipo de buque o embarcación y naturaleza del accidente.

TIPO DE BUQUE O EMBARCACIÓN	TOTAL	GOLPE DE MAR	MANIOBRA	INCENICIO	INUNDACIÓN	PALOS Y VERGAS	EQUIP. ELECTR.	SIST. MECAN. O ELECTR.	NAUFRAG.	HOMBRE AL AGUA
TOTAL	3	2	0	0	0	0	0	0	0	1
Portaaviones.....	0	-	-	-	-	-	-	-	-	-
Submarino.....	0	-	-	-	-	-	-	-	-	-
Escolta.....	0	-	-	-	-	-	-	-	-	-
Buque Anfibio.....	0	-	-	-	-	-	-	-	-	-
Dragaminas.....	0	-	-	-	-	-	-	-	-	-
Buque Logístico.....	0	-	-	-	-	-	-	-	-	-
Buque Científico.....	0	-	-	-	-	-	-	-	-	-
Buque Escuela.....	0	-	-	-	-	-	-	-	-	-
Tren Naval.....	0	-	-	-	-	-	-	-	-	-
Otros.....	0	-	-	-	-	-	-	-	-	-
Botes.....	0	-	-	-	-	-	-	-	-	-
Zodiac.....	3	2	-	-	-	-	-	-	-	1
Patrullero.....	0	-	-	-	-	-	-	-	-	-
Corbeta.....	0	-	-	-	-	-	-	-	-	-
Fragata.....	0	-	-	-	-	-	-	-	-	-
Cazaminas.....	0	-	-	-	-	-	-	-	-	-
Buque Salv. Resc.....	0	-	-	-	-	-	-	-	-	-
Petrolero.....	0	-	-	-	-	-	-	-	-	-
Buque Auxiliar.....	0	-	-	-	-	-	-	-	-	-
Barcaza Desemb.....	0	-	-	-	-	-	-	-	-	-
Remolcador.....	0	-	-	-	-	-	-	-	-	-

2.2.4. Accidentes con buque o embarcación.

2.2.4.2. Distribución por tipo de buque o embarcación y estado de la mar y otras aguas.

TIPO DE BUQUE O EMBARCACIÓN	TOTAL	ARBO-LADA	MUY GRUESA	GRUESA	FUERTE MARE-JADA	MARE-JADA	MAREJA-DILLA	RIZADA	LLANA
TOTAL	3	0	0	0	0	0	1	0	2
Portaaviones.....	0	-	-	-	-	-	-	-	-
Submarino.....	0	-	-	-	-	-	-	-	-
Escolta.....	0	-	-	-	-	-	-	-	-
Buque Anfibio.....	0	-	-	-	-	-	-	-	-
Dragaminas.....	0	-	-	-	-	-	-	-	-
Buque Logístico.....	0	-	-	-	-	-	-	-	-
Buque Científico.....	0	-	-	-	-	-	-	-	-
Buque Escuela.....	0	-	-	-	-	-	-	-	-
Tren Naval.....	0	-	-	-	-	-	-	-	-
Otros.....	0	-	-	-	-	-	-	-	-
Botes.....	0	-	-	-	-	-	-	-	-
Zodiac.....	3	-	-	-	-	-	1	-	2
Patrullero.....	0	-	-	-	-	-	-	-	-
Corbeta.....	0	-	-	-	-	-	-	-	-
Fragata.....	0	-	-	-	-	-	-	-	-
Cazaminas.....	0	-	-	-	-	-	-	-	-
Buque Salv. Resc.....	0	-	-	-	-	-	-	-	-
Petrolero.....	0	-	-	-	-	-	-	-	-
Buque Auxiliar.....	0	-	-	-	-	-	-	-	-
Barcaza Desemb.....	0	-	-	-	-	-	-	-	-
Remolcador.....	0	-	-	-	-	-	-	-	-

2.2.4. Accidentes con buque o embarcación.**2.2.4.3. Distribución por tipo de buque o embarcación y visibilidad.**

TIPO DE BUQUE O EMBARCACIÓN	TOTAL	BUENA	MALA	REDUCIDA
TOTAL.....	3	3	0	0
Portaaviones.....	0	-	-	-
Submarino.....	0	-	-	-
Escolta.....	0	-	-	-
Buque Anfibio.....	0	-	-	-
Dragaminas.....	0	-	-	-
Buque Logístico.....	0	-	-	-
Buque Científico.....	0	-	-	-
Buque Escuela.....	0	-	-	-
Tren Naval.....	0	-	-	-
Otros.....	0	-	-	-
Botes.....	0	-	-	-
Zodiac.....	3	3	-	-
Patrullero.....	0	-	-	-
Corbeta.....	0	-	-	-
Fragata.....	0	-	-	-
Cazaminas.....	0	-	-	-
Buque Salv. Resc.....	0	-	-	-
Petrolero.....	0	-	-	-
Buque Auxiliar.....	0	-	-	-
Barcaza Desemb.....	0	-	-	-
Remolcador.....	0	-	-	-

2.2.4. Accidentes con buque o embarcación.**2.2.4.4. Distribución por tipo de buque o embarcación y alistamiento.**

TIPO DE BUQUE O EMBARCACIÓN	TOTAL	BABOR	VIGILANCIA	ZAFARRANCHO
TOTAL.....	3	1	2	0
Portaaviones.....	0	-	-	-
Submarino.....	0	-	-	-
Escolta.....	0	-	-	-
Buque Anfibio.....	0	-	-	-
Dragaminas.....	0	-	-	-
Buque Logístico.....	0	-	-	-
Buque Científico.....	0	-	-	-
Buque Escuela.....	0	-	-	-
Tren Naval.....	0	-	-	-
Otros.....	0	-	-	-
Botes.....	0	-	-	-
Zodiac.....	3	1	2	-
Patrullero.....	0	-	-	-
Corbeta.....	0	-	-	-
Fragata.....	0	-	-	-
Cazaminas.....	0	-	-	-
Buque Salv. Resc.....	0	-	-	-
Petrolero.....	0	-	-	-
Buque Auxiliar.....	0	-	-	-
Barcaza Desemb.....	0	-	-	-
Remolcador.....	0	-	-	-

2.2.5. Accidentes con paracaídas.**2.2.5.1. Distribución por tipo de salto y paracaídas y naturaleza del accidente.**

Tabla 1/2

TIPO DE SALTO Y PARACAÍDAS	TOTAL	ARRASTRE EN TIERRA	ENGANCHE AVIÓN	FALTA DE APERTURA	APERTURA DEFECTUOSA
TOTAL.....	70	10	0	0	5
Manual con paracaídas cuadrado.....	8	-	-	-	1
Manual con paracaídas redondo.....	1	-	-	-	1
Automático paracaídas direccional.....	5	-	-	-	1
Automático paracaídas no direccional.....	1	-	-	-	-
HALO.....	0	-	-	-	-
Automático.....	55	10	-	-	2

2.2.5. Accidentes con paracaídas.**2.2.5.1. Distribución por tipo de salto y paracaídas y naturaleza del accidente.**

Tabla 2/2

TIPO DE SALTO Y PARACAÍDAS	ENGANCHE CON CINTA EXTRAC.	AHOGADO EN AGUA	LESIÓN AL TOCAR TIERRA	CAÍDA SOBRE OBSTACULO	OTROS
TOTAL.....	0	0	44	0	11
Manual con paracaídas cuadrado.....	-	-	3	-	4
Manual con paracaídas redondo.....	-	-	-	-	-
Automático paracaídas direccional.....	-	-	4	-	-
Automático paracaídas no direccional.....	-	-	1	-	-
HALO.....	-	-	-	-	-
Automático.....	-	-	36	-	7

2.2.5. Accidentes con paracaídas.**2.2.5.2. Distribución por tipo de salto y paracaídas y causas del accidente.**

TIPO DE SALTO Y PARACAÍDAS	TOTAL	FALLO HUMANO	FALLO DEL MATERIAL	CAUSAS AJENAS	SIN DETERMINAR
TOTAL.....	70	11	5	8	46
Manual con paracaídas cuadrado.....	8	1	-	3	4
Manual con paracaídas redondo.....	1	-	-	-	1
Automático paracaídas direccional.....	5	-	2	-	3
Automático paracaídas no direccional.....	1	-	-	-	1
HALO.....	0	-	-	-	-
Automático.....	55	10	3	5	37

2.2.5. Accidentes con paracaídas.

2.2.5.3. Distribución por tipo de salto y paracaídas y finalidad del salto.

TIPO DE SALTO Y PARACAÍDAS	TOTAL	INSTRUCCIÓN	MANIOBRAS EN ESPAÑA	MANIOBRAS EN EL EXTRANJERO	EXHIBICIÓN	COMPETICIÓN
TOTAL	70	57	11	0	1	1
Manual con paracaídas cuadrado.....	8	6	-	-	1	1
Manual con paracaídas redondo.....	1	1	-	-	-	-
Automático paracaídas direccional.....	5	5	-	-	-	-
Automático paracaídas no direccional.....	1	1	-	-	-	-
HALO.....	0	-	-	-	-	-
Automático.....	55	44	11	-	-	-

2.2.5. Accidentes con paracaídas.

2.2.5.4. Distribución por tipo de salto y paracaídas y visibilidad.

TIPO DE SALTO Y PARACAÍDAS	TOTAL	DÍA	NOCHE	CREPÚSCULO
TOTAL	70	64	1	5
Manual con paracaídas cuadrado.....	8	8	-	-
Manual con paracaídas redondo.....	1	1	-	-
Automático paracaídas direccional.....	5	5	-	-
Automático paracaídas no direccional.....	1	1	-	-
HALO.....	0	-	-	-
Automático.....	55	49	1	5

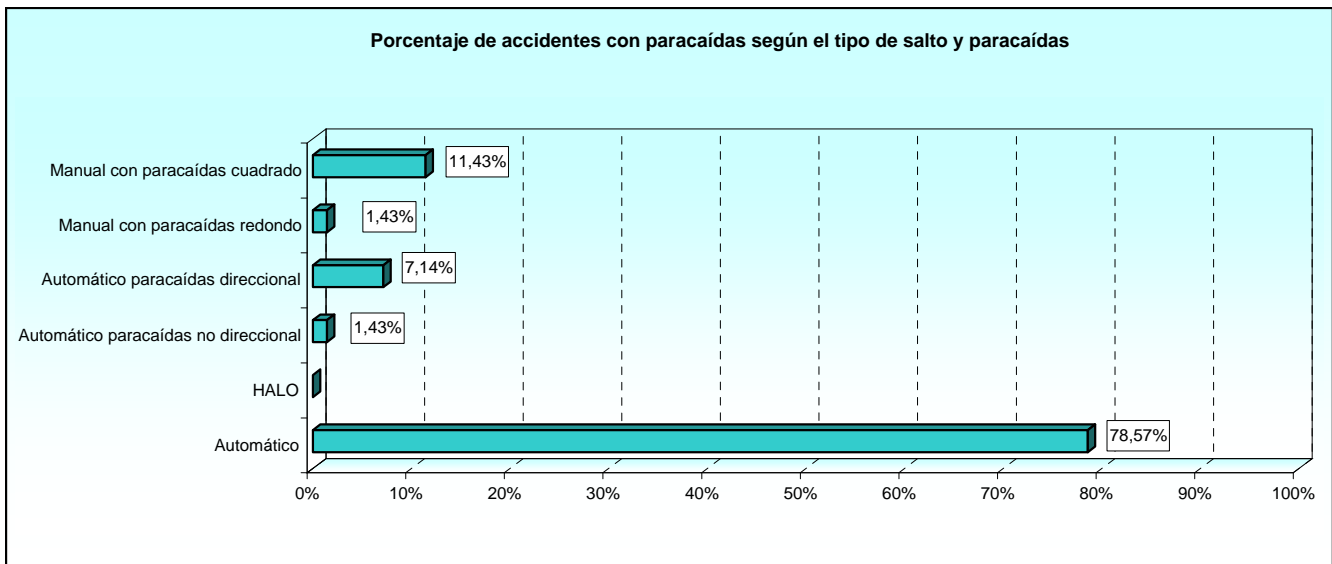

2.2.6. Accidentes con armas y explosivos.**2.2.6.1. Distribución por el tipo de arma o explosivo y el Ejército u Organismo que comunica el suceso.**

TIPO DE ARMA O EXPLOSIVO	TOTAL	ÓRGANO CENTRAL	EJÉRCITO DE TIERRA	ARMADA	EJÉRCITO DEL AIRE
TOTAL.....	27	1	22	2	2
Arma blanca.....	0	-	-	-	-
Pistola.....	0	-	-	-	-
Fusil.....	6	-	6	-	-
Granada de mano.....	5	-	3	2	-
Ametralladora.....	6	-	5	-	1
Mortero.....	0	-	-	-	-
Lanzagranada, CSR.....	2	-	2	-	-
Misil.....	1	-	-	-	1
Cañón.....	2	-	2	-	-
Explosivos y minas.....	1	-	1	-	-
Manejo de munición.....	2	-	2	-	-
Otras armas.....	2	1	1	-	-

2.2.6. Accidentes con armas y explosivos.**2.2.6.2. Distribución por el tipo de arma o explosivo y las posibles causas del accidente.**

TIPO DE ARMA O EXPLOSIVO	TOTAL	FALLO HUMANO	FALLO DEL ARMA	FALLO MUNICIÓN	OTROS	SIN DETERMINAR
TOTAL.....	27	8	3	4	6	6
Arma blanca.....	0	-	-	-	-	-
Pistola.....	0	-	-	-	-	-
Fusil.....	6	1	-	-	2	3
Granada de mano.....	5	3	-	-	1	1
Ametralladora.....	6	-	2	3	1	-
Mortero.....	0	-	-	-	-	-
Lanzagranada, CSR.....	2	-	1	-	1	-
Misil.....	1	1	-	-	-	-
Cañón.....	2	1	-	1	-	-
Explosivos y minas.....	1	-	-	-	1	-
Manejo de munición.....	2	2	-	-	-	-
Otras armas.....	2	-	-	-	-	2

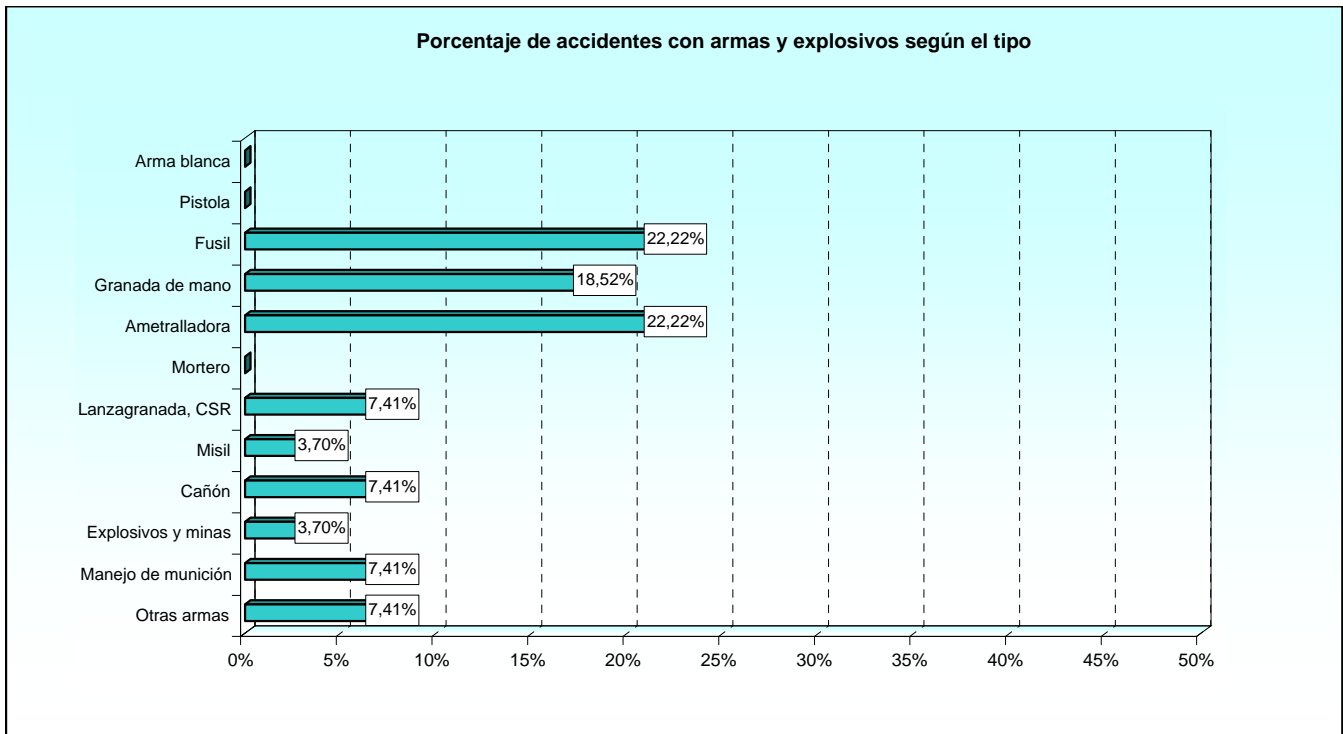
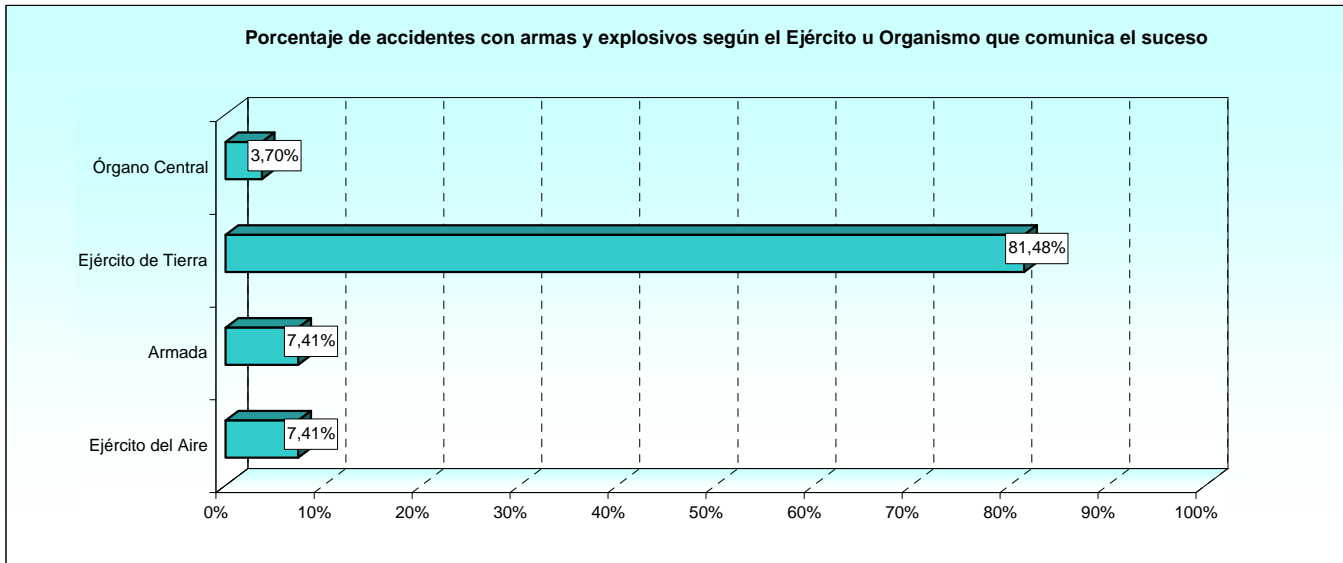

2.2.7. Accidentes en prácticas deportivas.**2.2.7.1. Distribución por el tipo de deporte que se practicaba y Ejército u Organismo que comunica el suceso.**

TIPO DE DEPORTE	TOTAL	ÓRGANO CENTRAL	EJÉRCITO DE TIERRA	ARMADA	EJÉRCITO DEL AIRE	GUARDIA REAL
TOTAL.....	1.509	112	1.331	21	43	2
Gimnasia.....	273	9	258	4	2	-
Deportes náuticos y acuáticos.....	15	8	6	-	1	-
Artes marciales.....	20	4	15	-	1	-
Equitación.....	3	-	3	-	-	-
Carrera.....	628	58	551	8	11	-
Atletismo.....	63	5	53	2	2	1
Fútbol.....	174	-	157	4	12	1
Baloncesto.....	76	2	71	-	3	-
Balonmano.....	6	-	6	-	-	-
Esquí/Escalada.....	72	15	54	-	3	-
Pista de aplicación.....	67	2	58	-	7	-
Otras actividades.....	112	9	99	3	1	-

2.2.7. Accidentes en prácticas deportivas.**2.2.7.2. Distribución por el tipo de deporte que se practicaba y la causa del accidente.**

TIPO DE DEPORTE	TOTAL	FALLO FUNCIONAL POR ESFUERZO	TRAUMATISMO DEPORTIVO	FALLO DEL MATERIAL	GOLPE DE TERCEROS	INSTALACIÓN MAL ESTADO
TOTAL.....	1.509	560	856	8	53	32
Gimnasia.....	273	110	154	5	1	3
Deportes náuticos y acuáticos.....	15	7	7	1	-	-
Artes marciales.....	20	2	16	-	2	-
Equitación.....	3	-	3	-	-	-
Carrera.....	628	287	312	-	6	23
Atletismo.....	63	39	23	-	-	1
Fútbol.....	174	40	107	-	24	3
Baloncesto.....	76	16	50	-	10	-
Balonmano.....	6	1	4	-	1	-
Esquí/escalada.....	72	6	62	1	1	2
Pista de aplicación.....	67	16	50	-	1	-
Otras actividades.....	112	36	68	1	7	-

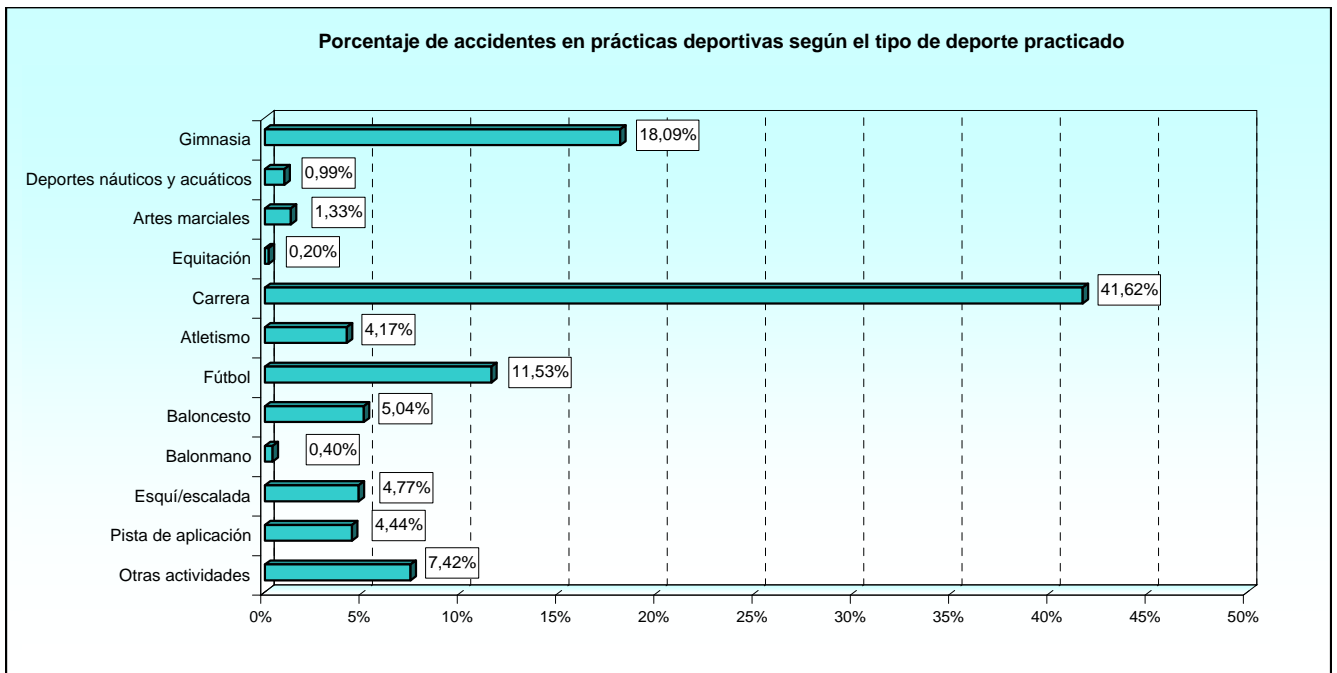
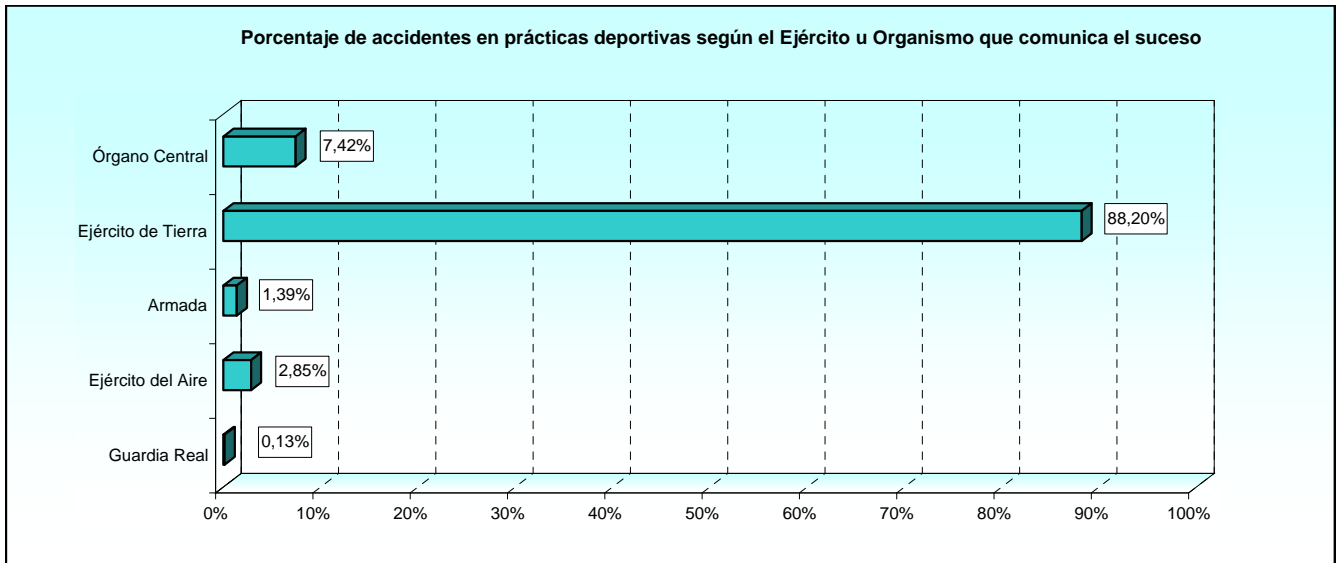

2.2.8. Accidentes de mantenimiento.**2.2.8.1. Distribución por el tipo de actividad y Ejército u Organismo que comunica el suceso.**

TIPO DE ACTIVIDAD	TOTAL	ÓRGANO CENTRAL	EJÉRCITO DE TIERRA	ARMADA	EJÉRCITO DEL AIRE
TOTAL.....	230	8	180	12	30
Primer escalón.....	91	6	68	7	10
Segundo escalón.....	50	1	44	-	5
Mantenimiento general.....	89	1	68	5	15

2.2.8. Accidentes de mantenimiento.**2.2.8.2. Distribución por el tipo de actividad y causas.**

Tabla 1/2

TIPO DE ACTIVIDAD	TOTAL	OBJETO CONTUNDENTE	OBJETO CORTANTE O PUNZANTE	CAIDA AL MISMO NIVEL	CAIDA A DISTINTO NIVEL	GOLPE APLASTAM. O TORCEDURA
TOTAL.....	230	20	21	14	10	98
Primer escalón.....	91	12	6	5	4	44
Segundo escalón.....	50	1	1	5	1	26
Mantenimiento general.....	89	7	14	4	5	28

2.2.8. Accidentes de mantenimiento.**2.2.8.2. Distribución por el tipo de actividad y causas.**

Tabla 2/2

TIPO DE ACTIVIDAD	QUEMADURA	CHISPA O VIRUTA	DESCARGA ELÉCTRICA	FALLO FUNCIONAL POR ESFUERZO	OTRAS
TOTAL.....	5	11	3	20	28
Primer escalón.....	3	4	-	6	7
Segundo escalón.....	2	3	-	6	5
Mantenimiento general.....	-	4	3	8	16

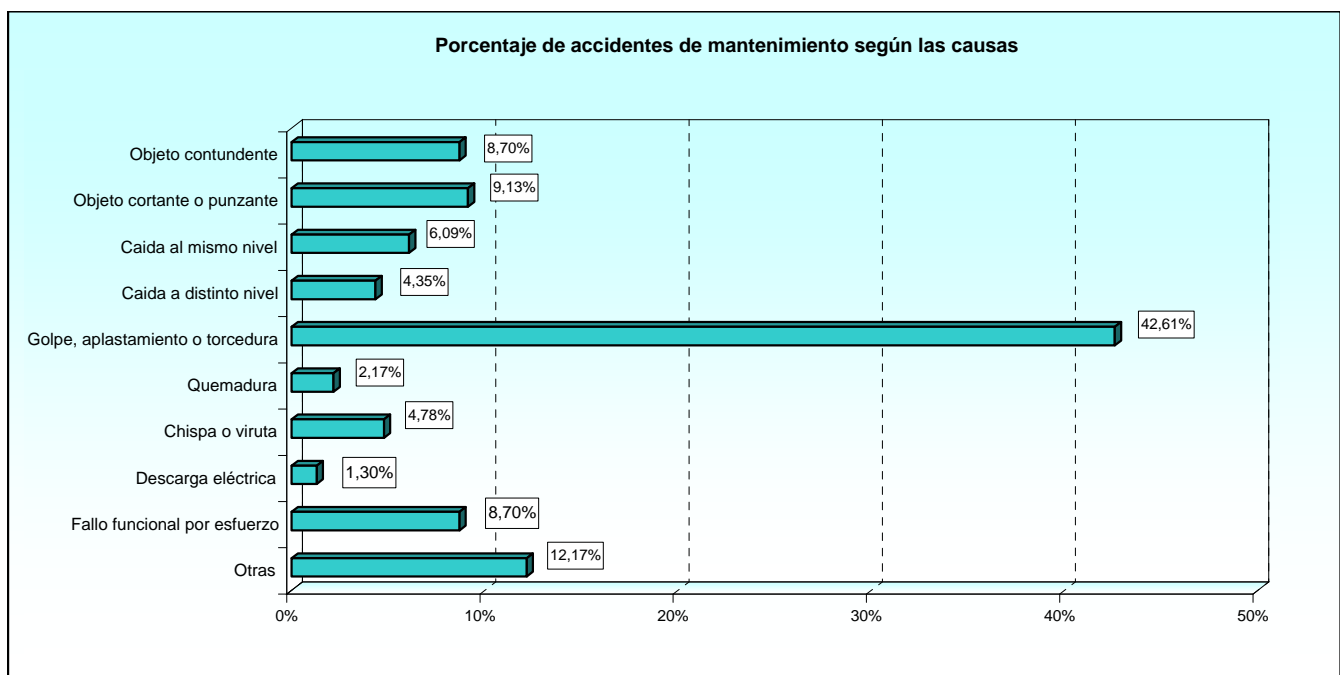
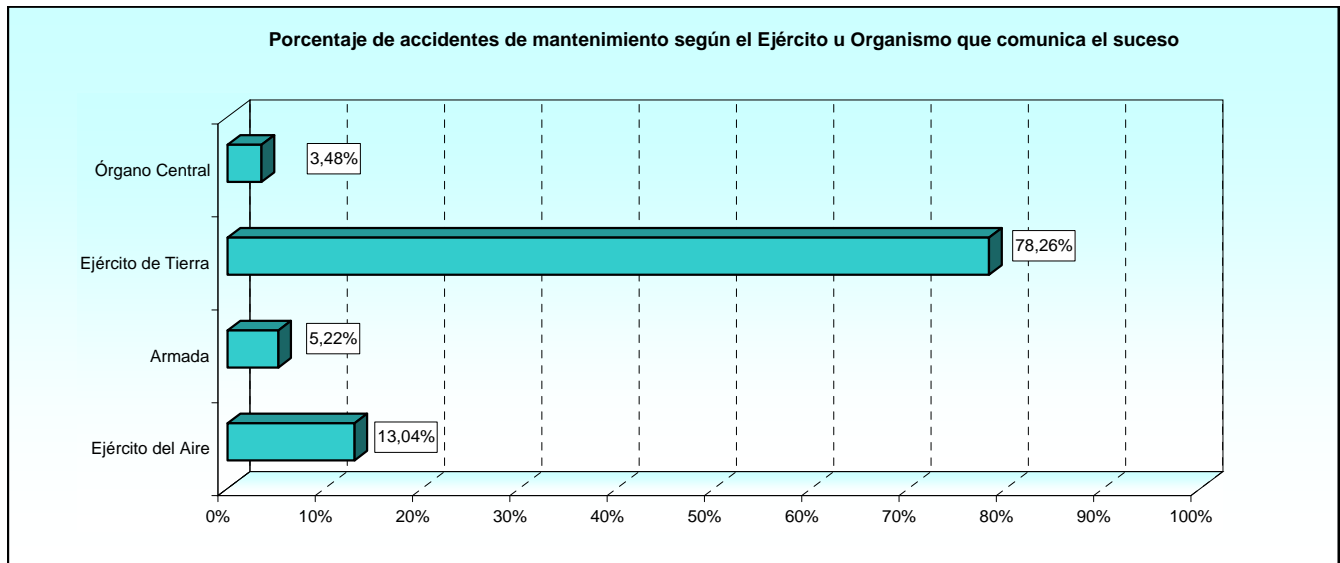

2.2.9. Otros accidentes de carácter militar.

2.2.9.1. Distribución por el tipo de accidente y Ejército u Organismo que comunica el suceso.

OTROS ACCIDENTES	TOTAL	ÓRGANO CENTRAL	EJÉRCITO DE TIERRA	ARMADA	EJÉRCITO DEL AIRE	GUARDIA REAL
TOTAL.....	1.277	91	1.036	39	107	4
Accidente de ferrocarril.....	0	-	-	-	-	-
Ahogados.....	0	-	-	-	-	-
Intoxicación alimentaria.....	1	-	1	-	-	-
Accidente aéreo.....	2	-	-	1	1	-
Caídas.....	469	41	373	20	33	2
Por objetos contundentes.....	272	25	207	2	37	1
Incendios.....	1	-	1	-	-	-
Catástrofes.....	0	-	-	-	-	-
Sin definir.....	519	23	444	16	35	1
Accidente naval.....	0	-	-	-	-	-
Atropello.....	9	2	6	-	1	-
Arrollado.....	4	-	4	-	-	-

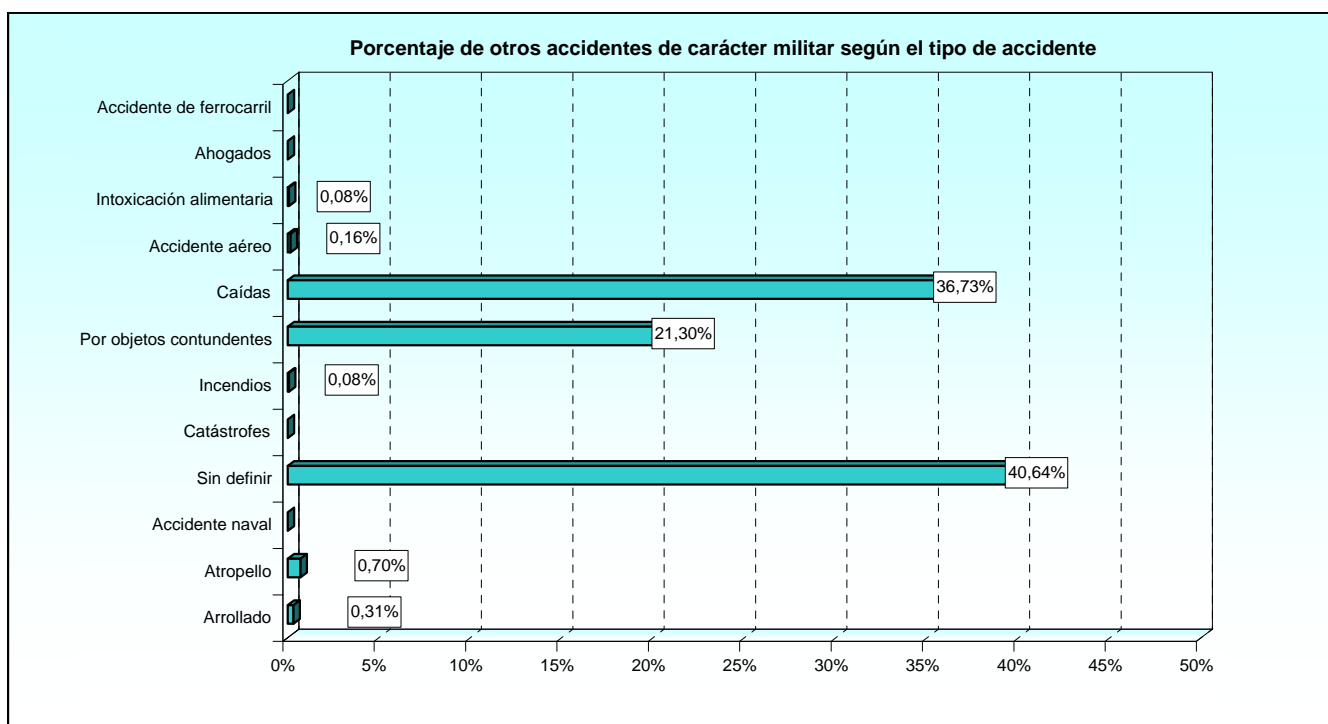

2.3. Agresiones.

2.3.1. Resumen general.

2.3.1.1. Distribución por clase de agresión y Ejército u Organismo que comunica el suceso.

CLASE DE AGRESIÓN	TOTAL	ÓRGANO CENTRAL	EJÉRCITO DE TIERRA	ARMADA	EJÉRCITO DEL AIRE
TOTAL.....	68	2	55	1	10
Terrorista.....	3	-	3	-	-
Novatadas.....	0	-	-	-	-
Abuso de autoridad.....	0	-	-	-	-
Atraco.....	5	-	5	-	-
Por animales.....	1	1	-	-	-
Riñas/disputas.....	36	-	29	1	6
Otras.....	20	1	16	-	3
No consta.....	3	-	2	-	1

2.3.1. Resumen general.

2.3.1.2. Distribución por clase de agresión y condición del agresor.

CLASE DE AGRESIÓN	TOTAL	CIVIL	MILITAR	AMBOS
TOTAL.....	68	47	17	4
Terrorista.....	3	2	1	-
Novatadas.....	0	-	-	-
Abuso de autoridad.....	0	-	-	-
Atraco.....	5	5	-	-
Por animales.....	1	-	1	-
Riñas/disputas.....	36	20	13	3
Otras.....	20	18	2	-
No consta.....	3	2	-	1

2.3.1. Resumen general.

2.3.1.3. Distribución por clase de agresión y medio empleado.

CLASE DE AGRESIÓN	TOTAL	ARMA DE FUEGO	EXPLOSIVOS	ARMA BLANCA	GOLPE, MEDIOS FÍSICOS	OBJ. CONTUNDENTE	OBJ. PUNZANTE	OTROS	NO CONSTA
TOTAL.....	68	2	2	9	30	8	1	10	6
Terrorista.....	3	1	2	-	-	-	-	-	-
Novatadas.....	0	-	-	-	-	-	-	-	-
Abuso de autoridad.....	0	-	-	-	-	-	-	-	-
Atraco.....	5	-	-	-	3	1	-	1	-
Por animales.....	1	-	-	-	-	-	-	1	-
Riñas/disputas.....	36	-	-	6	21	4	1	1	3
Otras.....	20	1	-	3	6	2	-	7	1
No consta.....	3	-	-	-	-	1	-	-	2

Porcentaje de agresiones según el Ejército u Organismo que comunica el suceso

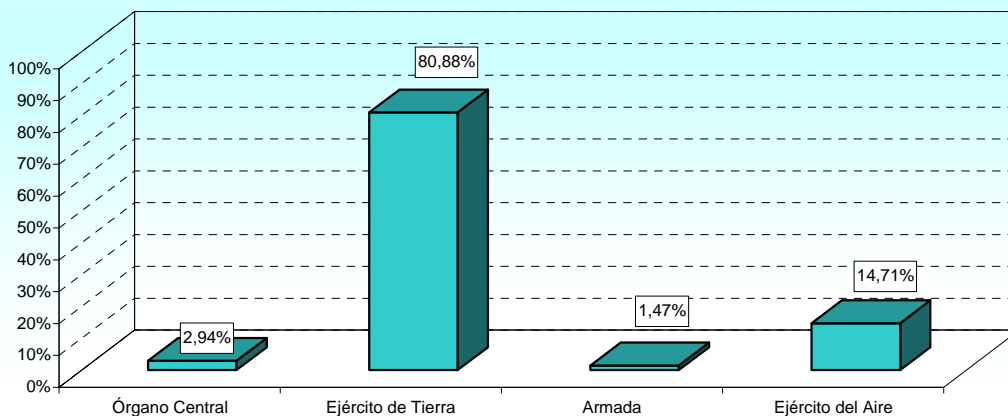

Porcentaje de agresiones según la clase de agresión

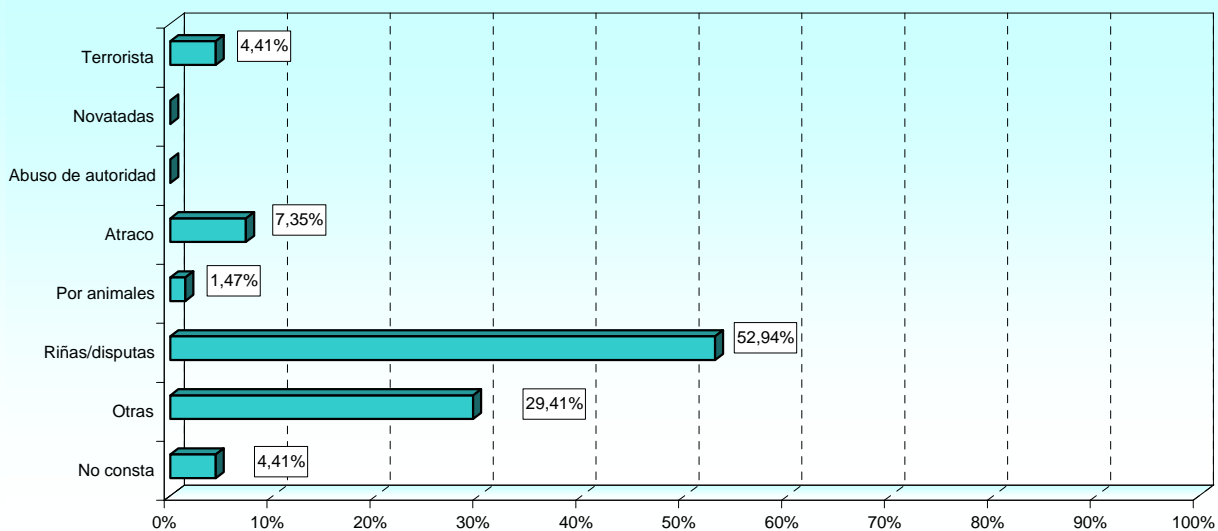

3. AFECTADOS

3. Afectados.

3.1. Resumen general.

3.1.1. Personal militar afectado.

3.1.1.1. Distribución por tipo de suceso y colectivo de los afectados.

TIPO DE SUCESO	TOTAL	MILITARES DE CARRERA	MILITARES DE COMPLEMENTO	MILITARES DE TROPA Y MARINERÍA	ALUMNOS DE CENTROS DOCENTES DE FORMACIÓN	RESERVISTAS ACTIVADOS
TOTAL	3.373	342	10	2.871	149	1
Accidente de carácter militar.....	3.298	336	10	2.807	144	1
Agresiones.....	75	6	-	64	5	-

3.1.1. Personal militar afectado.

3.1.1.2. Distribución por destino y colectivo de los afectados.

EJÉRCITO U ORGANISMO	TOTAL	MILITARES DE CARRERA	MILITARES DE COMPLEMENTO	MILITAR PROF. TROPA Y MARINERÍA	ALUMNOS DE CENTROS DOCENTES DE FORMACIÓN	RESERVISTAS ACTIVADOS
TOTAL	3.373	342	10	2.871	149	1
Organo Central.....	234	38	-	196	-	-
Ejército de Tierra.....	2.786	241	5	2.407	132	1
Armada.....	95	5	-	85	5	-
Ejército del Aire.....	251	58	5	176	12	-
Guardia Real.....	7	-	-	7	-	-

3.1.1. Personal militar afectado.

3.1.1.3. Distribución por pronóstico y colectivo de los afectados.

PRONÓSTICO	TOTAL	MILITARES DE CARRERA	MILITARES DE COMPLEMENTO	MILITAR PROF. TROPA Y MARINERÍA	ALUMNOS DE CENTROS DOCENTES DE FORMACIÓN	RESERVISTAS ACTIVADOS
TOTAL	3.373	342	10	2.871	149	1
lleso.....	14	2	-	12	-	-
Herido leve.....	2.333	215	7	2.005	105	1
Herido menos grave.....	478	64	1	381	32	-
Herido grave.....	94	17	-	72	5	-
Reservado.....	16	5	-	11	-	-
Curado con secuelas.....	22	1	-	21	-	-
Curado.....	407	35	2	363	7	-
Desaparecido.....	0	-	-	-	-	-
Fallecido.....	9	3	-	6	-	-

3.1.1. Personal militar afectado.

3.1.1.4. Distribución por pronóstico y destino de los afectados.

PRONÓSTICO	TOTAL	ÓRGANO CENTRAL	EJÉRCITO DE TIERRA	ARMADA	EJÉRCITO DEL AIRE	GUARDIA REAL
TOTAL	3.373	234	2.786	95	251	7
Ileso.....	14	-	9	2	3	-
Herido leve.....	2.333	172	1.907	71	181	2
Herido menos grave.....	478	28	413	3	30	4
Herido grave.....	94	11	73	3	6	1
Reservado.....	16	2	10	1	3	-
Curado con secuelas.....	22	1	18	1	2	-
Curado.....	407	20	351	13	23	-
Desaparecido.....	0	-	-	-	-	-
Fallecido.....	9	-	5	1	3	-

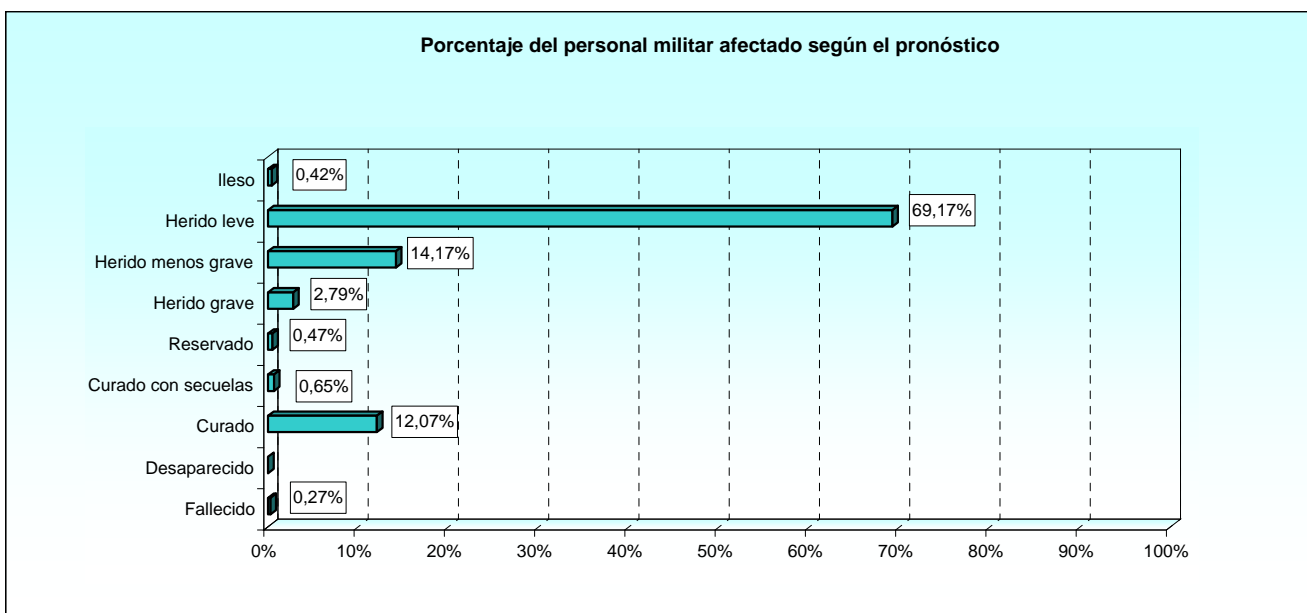
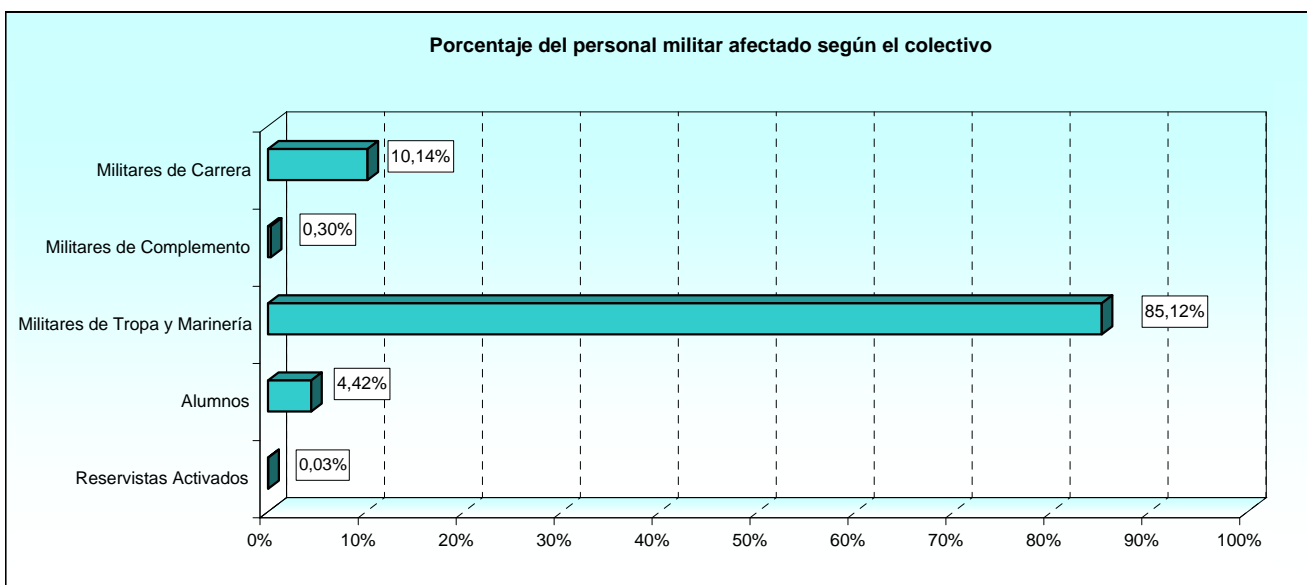

3.1.1. Personal militar afectado.

3.1.1.5. Distribución por sexo y colectivo de los afectados.

SEXO DEL AFECTADO	TOTAL	MILITARES DE CARRERA	MILITARES DE COMPLEMENTO	MILITAR PROF. TROPA Y MARINERÍA	ALUMNOS DE CENTROS DOCENTES DE FORMACIÓN	RESERVISTAS ACTIVADOS
TOTAL	3.373	342	10	2.871	149	1
Hombres.....	2.913	337	8	2.454	113	1
Mujeres.....	460	5	2	417	36	-

3.1.1. Personal militar afectado.

3.1.1.6. Distribución por nacionalidad y colectivo de los afectados.

NACIONALIDAD DEL AFECTADO	TOTAL	MILITARES DE CARRERA	MILITARES DE COMPLEMENTO	MILITAR PROF. TROPA Y MARINERÍA	ALUMNOS DE CENTROS DOCENTES DE FORMACIÓN	RESERVISTAS ACTIVADOS
TOTAL	3.373	342	10	2.871	149	1
España.....	3.113	342	10	2.621	139	1
Argentina.....	4	-	-	4	-	-
Bolivia.....	14	-	-	14	-	-
Chile.....	1	-	-	1	-	-
Colombia.....	111	-	-	104	7	-
Costa Rica.....	1	-	-	1	-	-
Ecuador.....	111	-	-	108	3	-
Guinea Ecuatorial.....	3	-	-	3	-	-
Honduras.....	2	-	-	2	-	-
Perú.....	4	-	-	4	-	-
Uruguay.....	1	-	-	1	-	-
Venezuela.....	8	-	-	8	-	-

3.1.1. Personal militar afectado.

3.1.1.7. Distribución por Ejército o Cuerpo Común de pertenencia y colectivo de los afectados.

EJÉRCITO, CUERPO COMÚN U ORGANISMO	TOTAL	MILITARES DE CARRERA	MILITARES DE COMPLEMENTO	MILITAR PROF. TROPA Y MARINERÍA	ALUMNOS DE CENTROS DOCENTES DE FORMACIÓN	RESERVISTAS ACTIVADOS
TOTAL	3.373	339	9	2.871	149	1
Cuerpo Comunes.....	4	3	1	-	-	-
Ejército de Tierra.....	2.999	276	4	2.590	128	1
Armada.....	99	6	-	88	5	-
Ejercito del Aire.....	267	57	5	193	12	-
Guardia Civil.....	4	-	-	-	4	-

3.1.1. Personal militar afectado.

3.1.1.8. Distribución por Cuerpo y colectivo de los afectados.

CUERPO DE PERTENENCIA DE LOS AFECTADOS	TOTAL	MILITARES DE CARRERA	MILITARES DE COMPLEMENTO	MILITAR PROF. TROPA Y MARINERÍA	ALUMNOS DE CENTROS DOCENTES DE FORMACIÓN	RESERVISTAS ACTIVADOS
TOTAL	3.373	342	10	2.871	149	1
Cuerpo Militar de Sanidad.....	2	1	1	-	-	-
Cuerpo de Músicas Militares.....	2	2	-	-	-	-
Cuerpo General del E.T.....	1.708	157	-	1.509	42	-
Cuerpo General de las Armas del E.T.....	104	80	2	-	22	-
Cuerpo de Especialistas del E.T.....	41	39	2	-	-	-
Cuerpos y Escalas a extinguir del E.T.....	1	-	-	-	-	1
Sin Cuerpo-MPTM-ET.....	1.145	-	-	1.081	64	-
Cuerpo General de la Armada.....	15	3	-	11	1	-
Cuerpo de Infantería de Marina.....	39	2	-	36	1	-
Cuerpo de Especialistas de la Armada.....	1	1	-	-	-	-
Cuerpos y Escalas a Extinguir de la Armada....	1	-	-	1	-	-
Sin Cuerpo-MPTM-Infantería de Marina.....	27	-	-	25	2	-
Sin Cuerpo-MPTM-Marinería.....	16	-	-	15	1	-
Cuerpo General del EA.....	151	38	5	96	12	-
Cuerpo de Especialistas del EA.....	19	19	-	-	-	-
Sin Cuerpo-MPTM- E.A.....	97	-	-	97	-	-
Cuerpo de la Guardia Civil.....	4	-	-	-	4	-

Porcentaje del personal militar afectado, según el Ejército u Organismo de destino

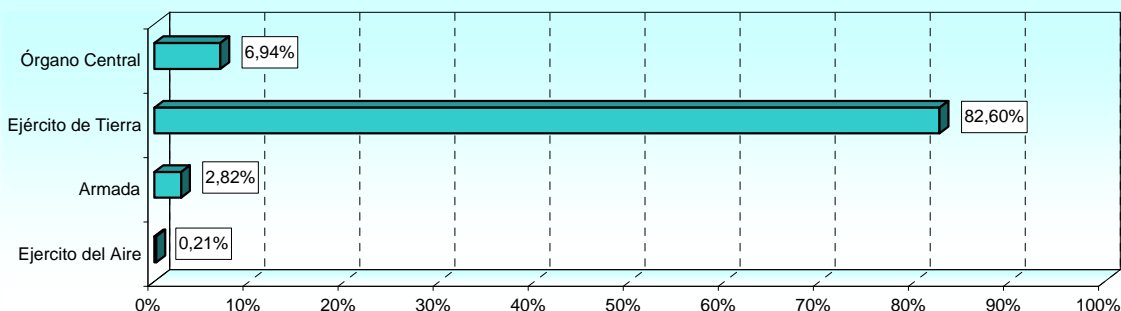

Porcentaje del personal militar afectado, según el colectivo y el sexo

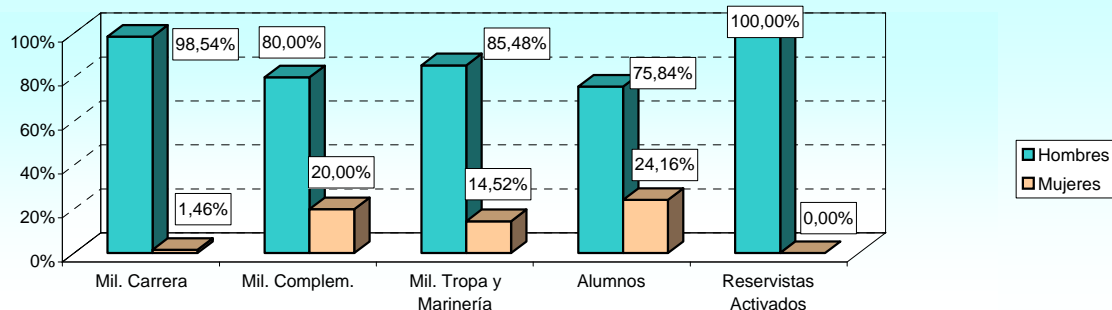

3.1.1. Personal militar afectado.

3.1.1.9. Distribución por pronóstico y tipo de suceso.

PRONÓSTICO	TOTAL	VEHÍC. TERREST.	AERO-NAVE	BUQUE	PARACAIDISMO	ARMAS Y EXPLOS.	PRÁCTIC. DEPORT.	MANTENIMIENTO	RESTO ACCID.	AGRESIONES
TOTAL.....	3.373	159	4	4	70	28	1.510	230	1.293	75
Ileso.....	14	10	-	-	-	-	1	-	3	-
Herido leve.....	2.333	82	-	2	53	19	1.028	173	930	46
Herido menos grave.....	478	31	-	-	7	6	231	27	165	11
Herido grave.....	94	14	-	1	5	2	35	3	31	3
Reservado.....	16	3	-	1	3	-	6	-	3	-
Curado con secuelas.....	22	-	-	-	-	-	8	2	11	1
Curado.....	407	19	1	-	2	1	201	25	148	10
Desaparecido.....	0	-	-	-	-	-	-	-	-	-
Fallecido.....	9	-	3	-	-	-	-	-	2	4

3.1.1. Personal militar afectado.

3.1.1.10. Distribución por pronóstico y edad del afectado.

PRONÓSTICO	TOTAL	ENTRE 18 Y 25 AÑOS	ENTRE 26 Y 30 AÑOS	ENTRE 31 Y 35 AÑOS	ENTRE 36 Y 40 AÑOS	ENTRE 41 Y 45 AÑOS	ENTRE 46 Y 50 AÑOS	ENTRE 51 Y 55 AÑOS	ENTRE 56 Y 60 AÑOS	MÁS DE 60 AÑOS
TOTAL.....	3.373	1.710	921	415	191	73	41	19	3	0
Ileso.....	14	5	5	2	1	-	1	-	-	-
Herido leve.....	2.333	1.207	634	269	128	50	33	10	2	-
Herido menos grave.....	478	227	142	55	30	15	4	5	-	-
Herido grave.....	94	42	22	22	6	-	2	-	-	-
Reservado.....	16	4	1	6	3	-	-	1	1	-
Curado con secuelas.....	22	11	6	2	2	1	-	-	-	-
Curado.....	407	211	108	56	21	7	1	3	-	-
Desaparecido.....	0	-	-	-	-	-	-	-	-	-
Fallecido.....	9	3	3	3	-	-	-	-	-	-

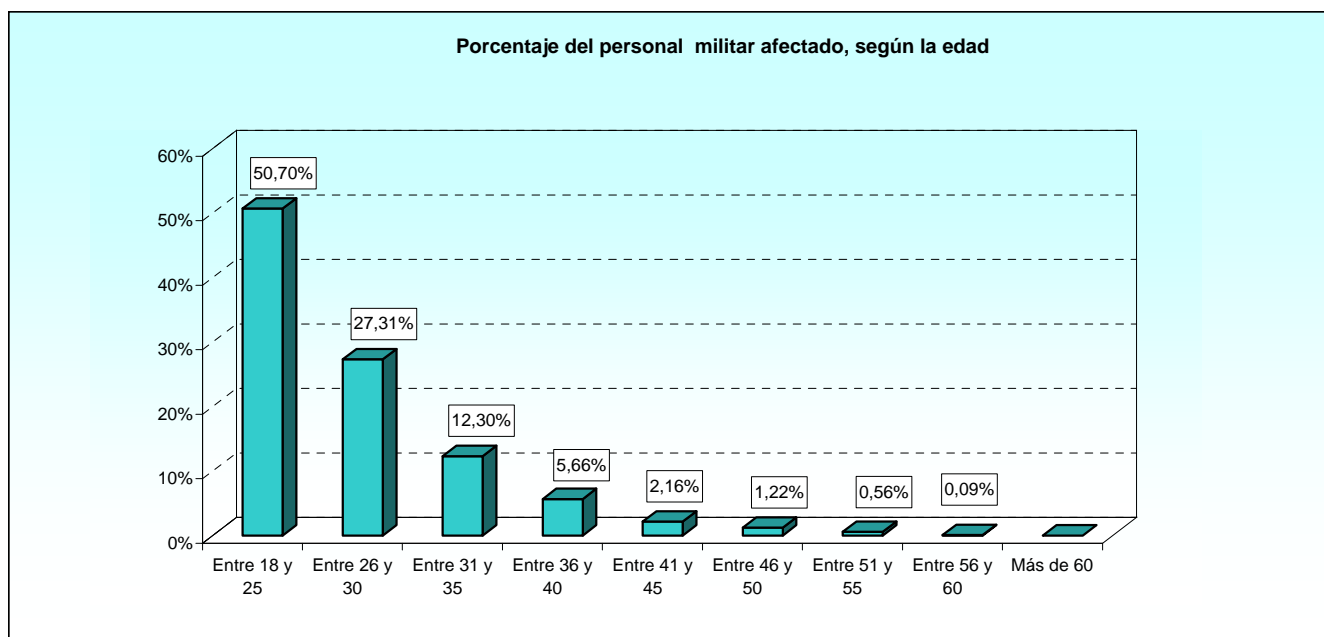

AFECTADOS

Accidentes de carácter militar: personal militar de carrera

3.2. Accidentes de carácter militar.

3.2.1. Personal militar de carrera.

3.2.1.1. Distribución por pronóstico y tipo de accidente.

PRONÓSTICO	TOTAL	VEHÍCULO TERRESTRE	AERONAVE	BUQUE	PARACAIDISMO	ARMAS Y EXPLOS.	PRÁCTIC. DEPORT.	MANTENIMIENTO	OTROS ACCID.
TOTAL.....	336	17	4	1	16	8	162	25	103
lleso.....	2	1	-	-	-	-	-	-	1
Herido leve.....	213	11	-	-	12	4	100	21	65
Herido menos grave.....	60	3	-	-	1	2	36	1	17
Herido grave.....	17	1	-	-	2	1	8	-	5
Reservado.....	5	-	-	1	1	-	1	-	2
Curado con secuelas.....	1	-	-	-	-	-	1	-	-
Curado.....	35	1	1	-	-	1	16	3	13
Desaparecido.....	0	-	-	-	-	-	-	-	-
Fallecido.....	3	-	3	-	-	-	-	-	-

3.2.1. Personal militar de carrera.

3.2.1.2. Distribución por pronóstico y destino de los afectados.

PRONÓSTICO	TOTAL	ÓRGANO CENTRAL	EJÉRCITO DE TIERRA	ARMADA	EJÉRCITO DEL AIRE
TOTAL.....	336	38	237	5	56
lleso.....	2	-	1	1	-
Herido leve.....	213	26	139	4	44
Herido menos grave.....	60	3	55	-	2
Herido grave.....	17	2	13	-	2
Reservado.....	5	1	3	-	1
Curado con secuelas.....	1	1	-	-	-
Curado.....	35	5	26	-	4
Desaparecido.....	0	-	-	-	-
Fallecido.....	3	-	-	-	3

3.2.1. Personal militar de carrera.

3.2.1.3. Distribución por pronóstico y grupo de empleos.

PRONÓSTICO	TOTAL	GENERALES	OFICIALES	SUBOFICIALES
TOTAL.....	336	0	52	284
lleso.....	2	-	1	1
Herido leve.....	213	-	26	187
Herido menos grave.....	60	-	14	46
Herido grave.....	17	-	3	14
Reservado.....	5	-	1	4
Curado con secuelas.....	1	-	-	1
Curado.....	35	-	4	31
Desaparecido.....	0	-	-	-
Fallecido.....	3	-	3	-

3.2.1. Personal militar de carrera.

3.2.1.4. Distribución por pronóstico y sexo de los afectados.

PRONÓSTICO	TOTAL	HOMBRE	MUJER
TOTAL.....	336	331	5
Ileso.....	2	2	-
Herido leve.....	213	210	3
Herido menos grave.....	60	59	1
Herido grave.....	17	17	-
Reservado.....	5	5	-
Curado con secuelas.....	1	1	-
Curado.....	35	34	1
Desaparecido.....	0	-	-
Fallecido.....	3	3	-

3.2.1. Personal militar de carrera.

3.2.1.5. Distribución por pronóstico y edad del personal afectado.

PRONÓSTICO	TOTAL	ENTRE 18 Y 25 AÑOS	ENTRE 26 Y 30 AÑOS	ENTRE 31 Y 35 AÑOS	ENTRE 36 Y 40 AÑOS	ENTRE 41 Y 45 AÑOS	ENTRE 46 Y 50 AÑOS	ENTRE 51 Y 55 AÑOS	ENTRE 56 Y 60 AÑOS	MÁS DE 60 AÑOS
TOTAL.....	336	3	42	83	95	54	38	18	3	0
Ileso.....	2	-	1	-	-	-	1	-	-	-
Herido leve.....	213	1	19	43	72	37	30	9	2	-
Herido menos grave.....	60	1	12	18	9	11	4	5	-	-
Herido grave.....	17	1	2	8	4	-	2	-	-	-
Reservado.....	5	-	-	2	1	-	-	1	1	-
Curado con secuelas.....	1	-	-	-	-	1	-	-	-	-
Curado.....	35	-	6	11	9	5	1	3	-	-
Desaparecido.....	0	-	-	-	-	-	-	-	-	-
Fallecido.....	3	-	2	1	-	-	-	-	-	-

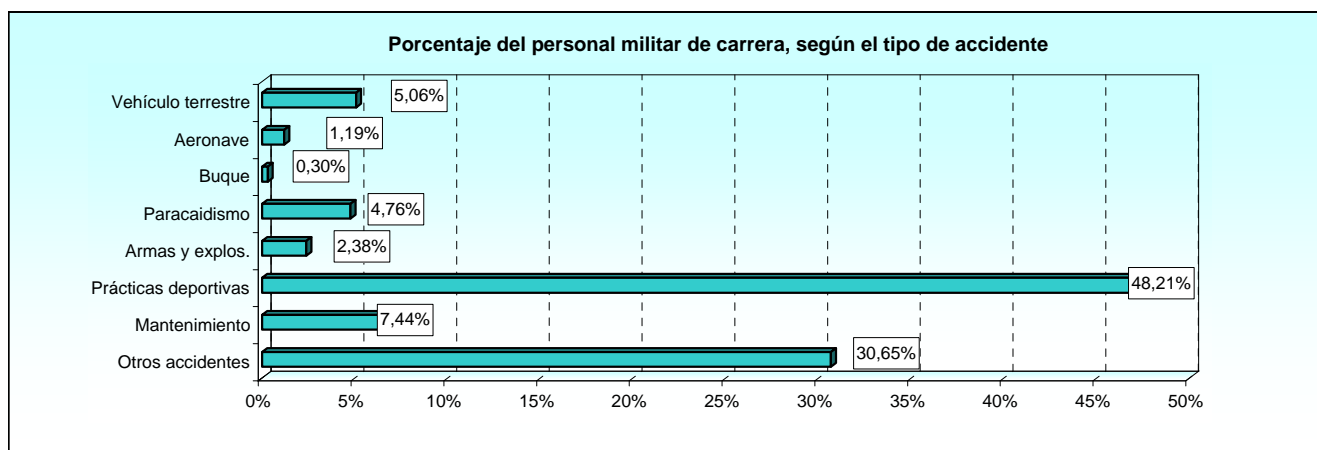

AFECTADOS

Accidentes de carácter militar: personal militar de carrera

3.2.1. Personal militar de carrera.

3.2.1.6. Distribución por actividad realizada y pronóstico.

ACTIVIDAD REALIZADA	TOTAL	ILESO	HERIDO LEVE	HERIDO MENOS GRAVE	HERIDO GRAVE	RESERVADO	CURADO CON SECUELAS	CURADO	DESAPARECIDO	FALLECIDO
TOTAL.....	336	2	213	60	17	5	1	35	0	3
Maniobras.....	29	-	22	5	1	-	-	1	-	-
Instrucción diaria.....	59	-	39	7	3	1	-	6	-	3
Guardia de seguridad.....	1	-	-	1	-	-	-	-	-	-
Guardia de orden.....	1	-	-	-	-	-	-	1	-	-
Otros servicios.....	18	1	10	4	2	-	-	1	-	-
Tiro.....	7	-	4	2	-	-	-	1	-	-
Actividad deportiva.....	147	-	86	34	8	1	1	17	-	-
Servicio armas.....	1	-	-	-	1	-	-	-	-	-
Reparación vehículos.....	10	-	8	-	-	-	-	2	-	-
Utilización vehículos.....	6	1	5	-	-	-	-	-	-	-
Tiempo libre, acuartelamiento.....	1	-	-	-	-	-	-	1	-	-
Fin de semana.....	0	-	-	-	-	-	-	-	-	-
Fuera del acto. con permiso.....	0	-	-	-	-	-	-	-	-	-
Realización de cursos militares.....	8	-	4	-	2	1	-	1	-	-
Trabajo diario, manto. y limpieza.....	48	-	35	7	-	2	-	4	-	-

3.2.1. Personal militar de carrera.

3.2.1.7. Distribución por naturaleza de la lesión y pronóstico.

NATURALEZA DE LA LESIÓN	TOTAL	ILESO	HERIDO LEVE	HERIDO MENOS GRAVE	HERIDO GRAVE	RESERVADO	CURADO CON SECUELAS	CURADO	DESAPARECIDO	FALLECIDO
TOTAL.....	336	2	213	60	17	5	1	35	0	3
Fracturas.....	54	-	17	18	9	2	1	7	-	-
Luxaciones.....	15	-	8	5	-	-	-	2	-	-
Torceduras y esguinces.....	88	-	61	16	-	1	-	10	-	-
Lumbalgia de esfuerzo.....	6	-	6	-	-	-	-	-	-	-
Conmociones y traumat. internos.....	54	-	33	9	3	1	-	8	-	-
Otras heridas.....	33	-	22	6	2	1	-	2	-	-
Traumatismos superficiales.....	17	-	14	-	1	-	-	2	-	-
Contusiones y aplastamientos.....	31	-	25	3	1	-	-	2	-	-
Quemaduras.....	8	-	6	-	1	-	-	1	-	-
Envenenamientos agudos e intox.....	1	-	1	-	-	-	-	-	-	-
Lesiones mult. natural. diferente.....	7	-	4	-	-	-	-	-	-	3
Otros traumatismos no definidos.....	20	-	16	3	-	-	-	1	-	-
No consta.....	2	2	-	-	-	-	-	-	-	-

3.2.2. Personal militar de complemento.**3.2.2.1. Distribución por pronóstico y tipo de accidente.**

PRONÓSTICO	TOTAL	VEHÍCULO TERRESTRE	AERONAVE	BUQUE	PARACAIDISMO	ARMAS Y EXPLOS.	PRÁCTIC. DEPORT.	MANT.	OTROS ACCID.
TOTAL	10	0	0	0	0	0	3	1	6
Ileso.....	0	-	-	-	-	-	-	-	-
Herido leve.....	7	-	-	-	-	-	2	1	4
Herido menos grave.....	2	-	-	-	-	-	-	-	2
Herido grave.....	1	-	-	-	-	-	1	-	-
Reservado.....	0	-	-	-	-	-	-	-	-
Curado con secuelas.....	0	-	-	-	-	-	-	-	-
Curado.....	0	-	-	-	-	-	-	-	-
Fallecido.....	0	-	-	-	-	-	-	-	-

3.2.2. Personal militar de complemento.**3.2.2.2. Distribución por pronóstico y destino de los afectados.**

PRONÓSTICO	TOTAL	ÓRGANO CENTRAL	EJÉRCITO DE TIERRA	ARMADA	EJÉRCITO DEL AIRE
TOTAL	10	0	7	0	3
Ileso.....	0	-	-	-	-
Herido leve.....	7	-	4	-	3
Herido menos grave.....	2	-	2	-	-
Herido grave.....	1	-	1	-	-
Reservado.....	0	-	-	-	-
Curado con secuelas.....	0	-	-	-	-
Curado.....	0	-	-	-	-
Desaparecido.....	0	-	-	-	-
Fallecido.....	0	-	-	-	-

3.2.2. Personal militar de complemento.**3.2.2.3. Distribución por pronóstico y empleos.**

PRONÓSTICO	TOTAL	CAPITANES	TENIENTES	ALFÉRECES
TOTAL	10	0	6	4
Ileso.....	0	-	-	-
Herido leve.....	7	-	3	4
Herido menos grave.....	2	-	2	-
Herido grave.....	1	-	1	-
Reservado.....	0	-	-	-
Curado con secuelas.....	0	-	-	-
Curado.....	0	-	-	-
Desaparecido.....	0	-	-	-
Fallecido.....	0	-	-	-

AFECTADOS

Accidentes de carácter militar: personal militar de complemento

3.2.2. Personal militar de complemento.

3.2.2.4. Distribución por pronóstico y sexo de los afectados.

PRONÓSTICO	TOTAL	HOMBRE	MUJER
TOTAL.....	10	6	4
lleso.....	0	-	-
Herido leve.....	7	5	2
Herido menos grave.....	2	-	2
Herido grave.....	1	1	-
Reservado.....	0	-	-
Curado con secuelas.....	0	-	-
Curado.....	0	-	-
Desaparecido.....	0	-	-
Fallecido.....	0	-	-

3.2.2. Personal militar de complemento.

3.2.2.5. Distribución por pronóstico y edad del personal afectado.

PRONÓSTICO	TOTAL	ENTRE 18 Y 25 AÑOS	ENTRE 26 Y 30 AÑOS	ENTRE 31 Y 35 AÑOS	ENTRE 36 Y 40 AÑOS	ENTRE 41 Y 45 AÑOS	ENTRE 46 Y 50 AÑOS	ENTRE 51 Y 55 AÑOS	ENTRE 56 Y 60 AÑOS	MÁS DE 60 AÑOS
TOTAL.....	10	0	5	4	1	0	0	0	0	0
lleso.....	0	-	-	-	-	-	-	-	-	-
Herido leve.....	7	-	4	2	1	-	-	-	-	-
Herido menos grave.....	2	-	1	1	-	-	-	-	-	-
Herido grave.....	1	-	-	1	-	-	-	-	-	-
Reservado.....	0	-	-	-	-	-	-	-	-	-
Curado con secuelas.....	0	-	-	-	-	-	-	-	-	-
Curado.....	0	-	-	-	-	-	-	-	-	-
Desaparecido.....	0	-	-	-	-	-	-	-	-	-
Fallecido.....	0	-	-	-	-	-	-	-	-	-

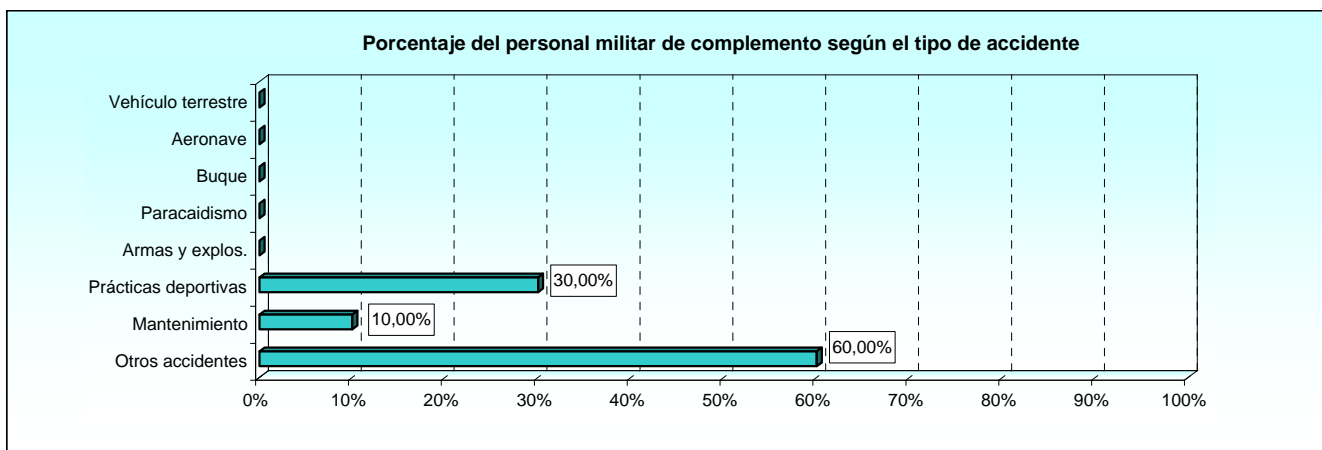

3.2.2. Personal militar de complemento.**3.2.2.6. Distribución por actividad realizada y pronóstico.**

ACTIVIDAD REALIZADA	TOTAL	ILESO	HERIDO LEVE	HERIDO MENOS GRAVE	HERIDO GRAVE	RESERVADO	CURADO CON SECUELAS	CURADO	DESAPARECIDO	FALLECIDO
TOTAL.....	10	0	7	2	1	0	0	0	0	0
Maniobras.....	3	-	2	1	-	-	-	-	-	-
Instrucción diaria.....	1	-	1	-	-	-	-	-	-	-
Actividad deportiva.....	3	-	2	-	1	-	-	-	-	-
Utilización vehículos.....	1	-	-	1	-	-	-	-	-	-
Trabajo diario, manto. y limpieza.....	2	-	2	-	-	-	-	-	-	-

3.2.2. Personal militar de complemento.**3.2.2.7. Distribución por naturaleza de la lesión y pronóstico.**

NATURALEZA DE LA LESIÓN	TOTAL	ILESO	HERIDO LEVE	HERIDO MENOS GRAVE	HERIDO GRAVE	RESERVADO	CURADO CON SECUELAS	CURADO	DESAPARECIDO	FALLECIDO
TOTAL.....	10	0	7	2	1	0	0	0	0	0
Fracturas.....	2	-	1	-	1	-	-	-	-	-
Luxaciones.....	1	-	1	-	-	-	-	-	-	-
Torceduras y esguinces.....	1	-	1	-	-	-	-	-	-	-
Lumbalgia de esfuerzo.....	1	-	1	-	-	-	-	-	-	-
Otras heridas.....	1	-	-	1	-	-	-	-	-	-
Contusiones y aplastamientos.....	2	-	2	-	-	-	-	-	-	-
Lesiones múltiples de natural. diferente....	1	-	1	-	-	-	-	-	-	-
Otros traumatismos no definidos.....	1	-	-	1	-	-	-	-	-	-

AFECTADOS

Accidentes de carácter militar: personal militar de tropa y marinería

3.2.3. Personal militar de tropa y marinería.

3.2.3.1. Distribución por pronóstico y tipo de accidente.

PRONÓSTICO	TOTAL	VEHÍCULO TERRESTRE	AERONAVE	BUQUE	PARACAIDISMO	ARMAS Y EXPLOS.	PRÁCTIC. DEPORT.	MANT.	OTROS ACCID.
TOTAL	2.807	141	-	3	51	16	1.292	204	1.100
Ileso.....	12	9	-	-	-	-	1	-	2
Herido leve.....	1.964	71	-	2	39	12	890	151	799
Herido menos grave.....	376	27	-	-	6	3	182	26	132
Herido grave.....	69	13	-	1	3	1	26	3	22
Reservado.....	11	3	-	-	2	-	5	-	1
Curado con secuelas.....	20	-	-	-	-	-	7	2	11
Curado.....	353	18	-	-	1	-	181	22	131
Desaparecido.....	0	-	-	-	-	-	-	-	-
Fallecido.....	2	-	-	-	-	-	-	-	2

3.2.3. Personal militar de tropa y marinería.

3.2.3.2. Distribución por pronóstico y destino de los afectados.

PRONÓSTICO	TOTAL	ÓRGANO CENTRAL	EJÉRCITO DE TIERRA	ARMADA	EJÉRCITO DEL AIRE	GUARDIA REAL
TOTAL	2.807	194	2.353	84	169	7
Ileso.....	12	-	8	1	3	-
Herido leve.....	1.964	145	1.635	62	120	2
Herido menos grave.....	376	25	323	3	21	4
Herido grave.....	69	9	54	2	3	1
Reservado.....	11	1	7	1	2	-
Curado con secuelas.....	20	-	17	1	2	-
Curado.....	353	14	308	13	18	-
Desaparecido.....	0	-	-	-	-	-
Fallecido.....	2	-	1	1	-	-

3.2.3. Personal militar de tropa y marinería.

3.2.3.3. Distribución por pronóstico y empleos.

PRONÓSTICO	TOTAL	CABO MAYOR	CABO 1º	CABO	SOLDADO
TOTAL	2.807	10	197	501	2.099
Ileso.....	12	-	2	2	8
Herido leve.....	1.964	6	134	331	1.493
Herido menos grave.....	376	4	27	76	269
Herido grave.....	69	-	7	20	42
Reservado.....	11	-	3	4	4
Curado con secuelas.....	20	-	2	3	15
Curado.....	353	-	21	64	268
Desaparecido.....	0	-	-	-	-
Fallecido.....	2	-	1	1	-

3.2.3. Personal militar de tropa y marinería.

3.2.3.4. Distribución por pronóstico y sexo de los afectados.

PRONÓSTICO	TOTAL	HOMBRE	MUJER
TOTAL.....	2.807	2.398	409
Ileso.....	12	12	-
Herido leve.....	1.964	1.666	298
Herido menos grave.....	376	316	60
Herido grave.....	69	57	12
Reservado.....	11	10	1
Curado con secuelas.....	20	17	3
Curado.....	353	318	35
Desaparecido.....	0	-	-
Fallecido.....	2	2	-

3.2.3. Personal militar de tropa y marinería.

3.2.3.5. Distribución por pronóstico y edad del personal afectado.

PRONÓSTICO	TOTAL	ENTRE 18 Y 25 AÑOS	ENTRE 26 Y 30 AÑOS	ENTRE 31 Y 35 AÑOS	ENTRE 36 Y 40 AÑOS	ENTRE 41 Y 45 AÑOS	ENTRE 46 Y 50 AÑOS	ENTRE 51 Y 55 AÑOS	ENTRE 56 Y 60 AÑOS	MÁS DE 60 AÑOS
TOTAL.....	2.807	1.543	827	324	93	17	3	0	0	0
Ileso.....	12	5	4	2	1	-	-	-	-	-
Herido leve.....	1.964	1.093	581	221	55	11	3	-	-	-
Herido menos grave.....	376	197	119	37	19	4	-	-	-	-
Herido grave.....	69	34	20	13	2	-	-	-	-	-
Reservado.....	11	4	1	4	2	-	-	-	-	-
Curado con secuelas.....	20	11	5	2	2	-	-	-	-	-
Curado.....	353	199	97	43	12	2	-	-	-	-
Desaparecido.....	0	-	-	-	-	-	-	-	-	-
Fallecido.....	2	-	-	2	-	-	-	-	-	-

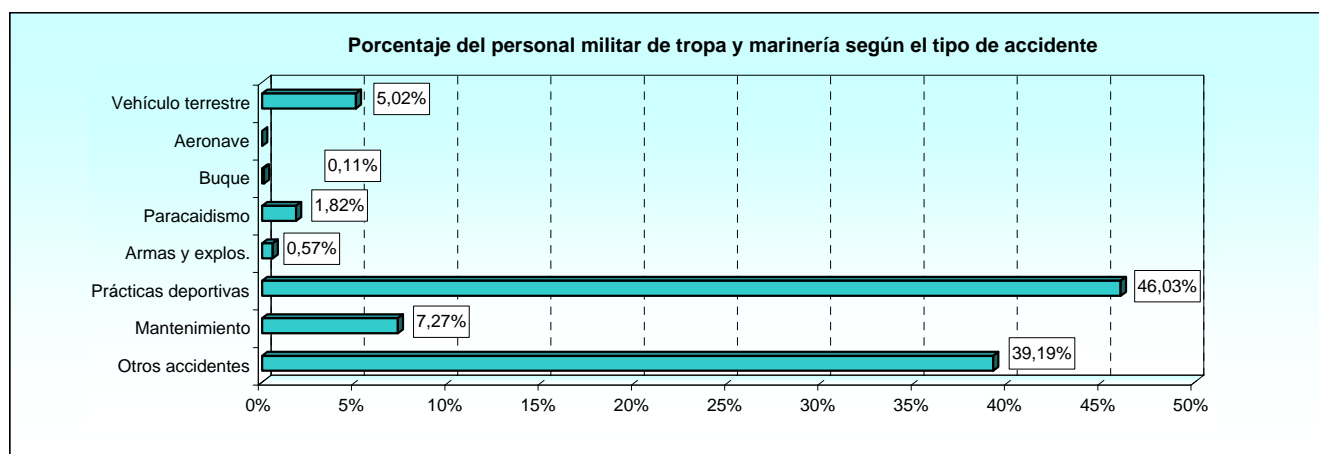

AFECTADOS

Accidentes de carácter militar: personal militar de tropa y marinería

3.2.3. Personal militar de tropa y marinería.

3.2.3.6. Distribución por actividad realizada y pronóstico.

ACTIVIDAD REALIZADA	TOTAL	ILESO	HERIDO LEVE	HERIDO MENOS GRAVE	HERIDO GRAVE	RESERVADO	CURADO CON SECUELAS	CURADO	DESAPARECIDO	FALLECIDO
TOTAL	2.807	12	1.964	376	69	11	20	353	0	2
Maniobras.....	403	3	268	54	12	1	6	58	-	1
Instrucción diaria.....	577	1	443	65	13	-	1	54	-	-
Guardia de seguridad.....	37	-	31	3	-	2	-	1	-	-
Guardia de orden.....	1	-	-	-	1	-	-	-	-	-
Otros servicios.....	143	-	101	22	5	2	3	9	-	1
Tiro.....	26	-	22	4	-	-	-	-	-	-
Actividad deportiva.....	1.152	1	781	167	22	4	7	170	-	-
Servicio armas.....	5	-	3	-	2	-	-	-	-	-
Reparación vehículos.....	56	-	38	9	1	-	-	8	-	-
Utilización vehículos.....	88	6	56	13	9	-	-	4	-	-
Tiempo libre, acuartelamiento.....	2	-	1	1	-	-	-	-	-	-
Fuera del acuartelamiento sin permiso.....	1	-	1	-	-	-	-	-	-	-
Fuera del acuartelamiento con permiso.....	3	-	2	1	-	-	-	-	-	-
Realización cursos militares.....	20	-	13	2	-	1	-	4	-	-
Trabajo diario, mantenimiento y limpieza.....	293	1	204	35	4	1	3	45	-	-

3.2.3. Personal militar de tropa y marinería.

3.2.3.7. Distribución por naturaleza de la lesión y pronóstico.

NATURALEZA DE LA LESIÓN	TOTAL	ILESO	HERIDO LEVE	HERIDO MENOS GRAVE	HERIDO GRAVE	RESERVADO	CURADO CON SECUELAS	CURADO	DESAPARECIDO	FALLECIDO
TOTAL	2.807	12	1.964	376	69	11	20	353	0	2
Fracturas.....	320	-	157	92	35	4	4	28	-	-
Luxaciones.....	130	-	83	30	7	-	-	10	-	-
Torceduras y esguinces.....	1.062	-	761	126	10	2	5	158	-	-
Lumbalgia de esfuerzo.....	67	-	51	6	-	-	2	8	-	-
Conmociones y traumatismos internos.....	328	-	243	39	7	2	2	35	-	-
Amputaciones y enucleaciones.....	3	-	-	1	-	-	2	-	-	-
Otras heridas.....	258	-	207	20	3	-	-	28	-	-
Traumatismos superficiales.....	101	-	86	8	1	-	-	6	-	-
Contusiones y aplastamientos.....	337	-	261	27	1	-	-	48	-	-
Quemaduras.....	29	-	16	4	-	-	2	7	-	-
Envenenamientos agudos e intoxicaciones.....	5	-	3	-	1	-	-	1	-	-
Efectos del frío, exposiciones al frío.....	7	-	-	-	-	-	3	4	-	-
Afixias.....	3	-	2	-	-	-	-	-	-	1
Efectos de la electricidad.....	2	-	1	-	-	-	-	1	-	-
Lesiones múltiples de natural. diferente.....	24	-	4	7	1	-	-	12	-	-
Otros traumatismos no definidos.....	119	-	89	16	3	3	-	7	-	1
No consta.....	12	12	-	-	-	-	-	-	-	-

3.2.4. Alumnos.

3.2.4.1. Distribución por pronóstico y tipo de accidente.

PRONÓSTICO	TOTAL	VEHÍCULO TERRESTRE	AERONAVE	BUQUE	PARACAIDISMO	ARMAS Y EXPLOS.	PRÁCTIC. DEPORT.	MANTENIMIENTO	OTROS ACCID.
TOTAL.....	144	1	0	0	2	4	51	0	86
lleso.....	0	-	-	-	-	-	-	-	-
Herido leve.....	102	-	-	-	1	3	34	-	64
Herido menos grave.....	30	1	-	-	-	1	13	-	15
Herido grave.....	5	-	-	-	-	-	1	-	4
Reservado.....	0	-	-	-	-	-	-	-	-
Curado con secuelas.....	0	-	-	-	-	-	-	-	-
Curado.....	7	-	-	-	1	-	3	-	3
Desaparecido.....	0	-	-	-	-	-	-	-	-
Fallecido.....	0	-	-	-	-	-	-	-	-

3.2.4. Alumnos.

3.2.4.2. Distribución por pronóstico y destino de los afectados.

PRONÓSTICO	TOTAL	ÓRGANO CENTRAL	EJÉRCITO DE TIERRA	ARMADA	EJÉRCITO DEL AIRE
TOTAL.....	144	0	128	5	11
lleso.....	0	-	-	-	-
Herido leve.....	102	-	88	5	9
Herido menos grave.....	30	-	28	-	2
Herido grave.....	5	-	5	-	-
Reservado.....	0	-	-	-	-
Curado con secuelas.....	0	-	-	-	-
Curado.....	7	-	7	-	-
Desaparecido.....	0	-	-	-	-
Fallecido.....	0	-	-	-	-

3.2.4. Alumnos.

3.2.4.3. Distribución por pronóstico y tipos de alumnos.

PRONÓSTICO	TOTAL	ALUMNOS MILITARES DE CARRERA	ALUMNOS MILITARES COMPLEMENTO	ALUMNOS TROPA	SOLICITANTE
TOTAL.....	144	34	0	110	0
lleso.....	0	-	-	-	-
Herido leve.....	102	22	-	80	-
Herido menos grave.....	30	11	-	19	-
Herido grave.....	5	1	-	4	-
Reservado.....	0	-	-	-	-
Curado con secuelas.....	0	-	-	-	-
Curado.....	7	-	-	7	-
Desaparecido.....	0	-	-	-	-
Fallecido.....	0	-	-	-	-

3.2.4. Alumnos.

3.2.4.4. Distribución por pronóstico y sexo.

PRONÓSTICO	TOTAL	HOMBRES	MUJERES
TOTAL	144	108	36
Ileso.....	0	-	-
Herido leve.....	102	76	26
Herido menos grave.....	30	23	7
Herido grave.....	5	3	2
Reservado.....	0	-	-
Curado con secuelas.....	0	-	-
Curado.....	7	6	1
Desaparecido.....	0	-	-
Fallecido.....	0	-	-

3.2.4. Alumnos.

3.2.4.5. Distribución por pronóstico y edad.

PRONÓSTICO	TOTAL	DE 18 A 20 AÑOS	DE 21 A 23 AÑOS	DE 24 A 26 AÑOS	DE 27 A 29 AÑOS	DE 30 A 32 AÑOS	DE 33 A 35 AÑOS	MÁS DE 36 AÑOS
TOTAL	144	34	57	36	17	0	0	0
Ileso.....	0	-	-	-	-	-	-	-
Herido leve.....	102	27	35	27	13	-	-	-
Herido menos grave.....	30	4	16	6	4	-	-	-
Herido grave.....	5	1	2	2	-	-	-	-
Reservado.....	0	-	-	-	-	-	-	-
Curado con secuelas.....	0	-	-	-	-	-	-	-
Curado.....	7	2	4	1	-	-	-	-
Desaparecido.....	0	-	-	-	-	-	-	-
Fallecido.....	0	-	-	-	-	-	-	-

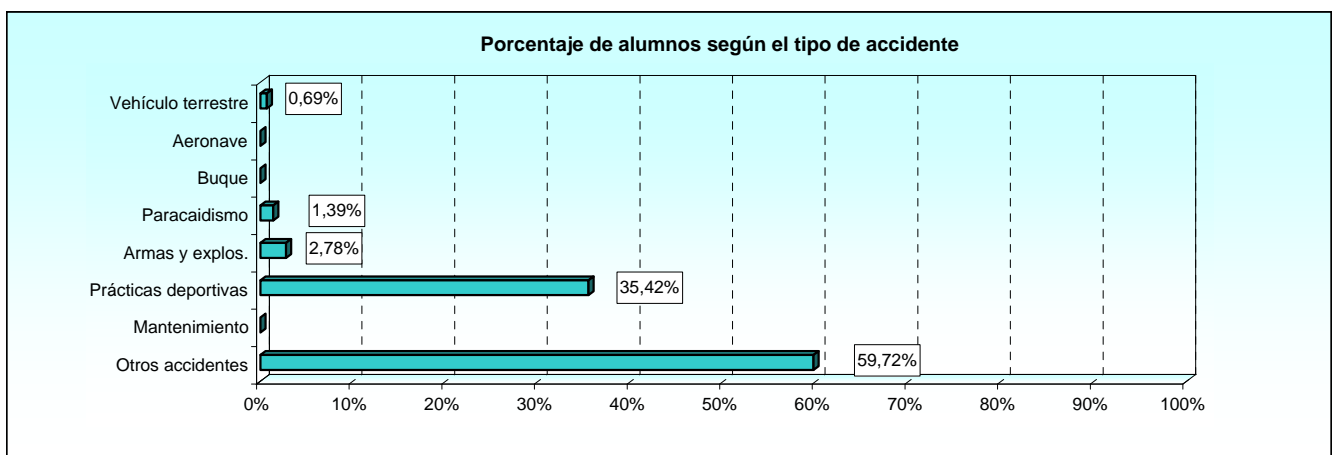

3.2.4. Alumnos.

3.2.4.6. Distribución por actividad realizada y pronóstico.

ACTIVIDAD REALIZADA	TOTAL	ILESO	HERIDO LEVE	HERIDO MENOS GRAVE	HERIDO GRAVE	RESERVADO	CURADO CON SECUELAS	CURADO	DESAPARECIDO	FALLECIDO
TOTAL.....	144	0	102	30	5	0	0	7	0	0
Maniobras.....	29	-	19	7	2	-	-	1	-	-
Instrucción diaria.....	66	-	47	12	3	-	-	4	-	-
Otros servicios.....	2	-	2	-	-	-	-	-	-	-
Tiro.....	2	-	1	1	-	-	-	-	-	-
Actividad deportiva.....	42	-	32	9	-	-	-	1	-	-
Utilización vehículos.....	1	-	-	1	-	-	-	-	-	-
Realización cursos militares.....	1	-	-	-	-	-	-	1	-	-
Trabajo diario, mantenimiento y limpieza.....	1	-	1	-	-	-	-	-	-	-

3.2.4. Alumnos.

3.2.4.7. Distribución por naturaleza de la lesión y pronóstico.

NATURALEZA DE LA LESIÓN	TOTAL	ILESO	HERIDO LEVE	HERIDO MENOS GRAVE	HERIDO GRAVE	RESERVADO	CURADO CON SECUELAS	CURADO	DESAPARECIDO	FALLECIDO
TOTAL.....	144	0	102	30	5	0	0	7	0	0
Fracturas.....	18	-	2	12	1	-	-	3	-	-
Luxaciones.....	7	-	4	2	-	-	-	1	-	-
Torceduras y esguinces.....	54	-	45	8	-	-	-	1	-	-
Lumbalgia de esfuerzo.....	1	-	1	-	-	-	-	-	-	-
Conm. y traum. Inter.....	30	-	23	5	2	-	-	-	-	-
Otras heridas.....	14	-	11	-	1	-	-	2	-	-
Traumat. Superf.....	2	-	2	-	-	-	-	-	-	-
Contusiones y aplast.....	5	-	4	1	-	-	-	-	-	-
Quemaduras	1	-	1	-	-	-	-	-	-	-
Otros traumat. no defín.....	12	-	9	2	1	-	-	-	-	-

AFECTADOS

Accidentes de carácter militar: reservistas activados

3.2.5. Reservistas activados.

3.2.5.1. Distribución por pronóstico y tipo de accidente.

PRONÓSTICO	TOTAL	VEHÍCULO TERRESTRE	AERONAVE	BUQUE	PARACAIDISMO	ARMAS Y EXPLOS.	PRÁCTIC. DEPORT.	MANTENIMIENTO	OTROS ACCID.
TOTAL	1	0	0	0	0	0	0	1	0
lleso.....	0	-	-	-	-	-	-	-	-
Herido leve.....	1	-	-	-	-	-	-	1	-
Herido menos grave.....	0	-	-	-	-	-	-	-	-
Herido grave.....	0	-	-	-	-	-	-	-	-
Reservado.....	0	-	-	-	-	-	-	-	-
Curado con secuelas.....	0	-	-	-	-	-	-	-	-
Curado.....	0	-	-	-	-	-	-	-	-
Desaparecido.....	0	-	-	-	-	-	-	-	-
Fallecido.....	0	-	-	-	-	-	-	-	-

3.2.5. Reservistas activados.

3.2.5.2. Distribución por pronóstico y destino de los afectados.

PRONÓSTICO	TOTAL	ÓRGANO CENTRAL	EJÉRCITO DE TIERRA	ARMADA	EJÉRCITO DEL AIRE
TOTAL	1	0	1	0	0
lleso.....	0	-	-	-	-
Herido leve.....	1	-	1	-	-
Herido menos grave.....	0	-	-	-	-
Herido grave.....	0	-	-	-	-
Reservado.....	0	-	-	-	-
Curado con secuelas.....	0	-	-	-	-
Curado.....	0	-	-	-	-
Desaparecido.....	0	-	-	-	-
Fallecido.....	0	-	-	-	-

3.2.5. Reservistas activados.

3.2.5.3. Distribución por pronóstico y tipos de reservistas activados.

PRONÓSTICO	TOTAL	RESERVISTA VOLUNTARIO	RESERVISTA TEMPORAL	RESERVISTA OBLIGATORIO	ASPIRANTE RESERVISTA VOLUNTARIO
TOTAL	1	1	0	0	0
lleso.....	0	-	-	-	-
Herido leve.....	1	1	-	-	-
Herido menos grave.....	0	-	-	-	-
Herido grave.....	0	-	-	-	-
Reservado.....	0	-	-	-	-
Curado con secuelas.....	0	-	-	-	-
Curado.....	0	-	-	-	-
Desaparecido.....	0	-	-	-	-
Fallecido.....	0	-	-	-	-

3.2.5. Reservistas activados.

3.2.5.4. Distribución por pronóstico y sexo.

PRONÓSTICO	TOTAL	HOMBRES	MUJERES
TOTAL.....	1	0	1
Ileso.....	0	-	-
Herido leve.....	1	-	1
Herido menos grave.....	0	-	-
Herido grave.....	0	-	-
Reservado.....	0	-	-
Curado con secuelas.....	0	-	-
Curado.....	0	-	-
Desaparecido.....	0	-	-
Fallecido.....	0	-	-

3.2.5. Reservistas activados.

3.2.5.5. Distribución por pronóstico y edad.

PRONÓSTICO	TOTAL	DE 18 A 20 AÑOS	DE 21 A 23 AÑOS	DE 24 A 26 AÑOS	DE 27 A 29 AÑOS	DE 30 A 32 AÑOS	DE 33 A 35 AÑOS	MÁS DE 36 AÑOS
TOTAL.....	1	0	0	0	0	0	0	1
Ileso.....	0	-	-	-	-	-	-	-
Herido leve.....	1	-	-	-	-	-	-	1
Herido menos grave.....	0	-	-	-	-	-	-	-
Herido grave.....	0	-	-	-	-	-	-	-
Reservado.....	0	-	-	-	-	-	-	-
Curado con secuelas.....	0	-	-	-	-	-	-	-
Curado.....	0	-	-	-	-	-	-	-
Desaparecido.....	0	-	-	-	-	-	-	-
Fallecido.....	0	-	-	-	-	-	-	-

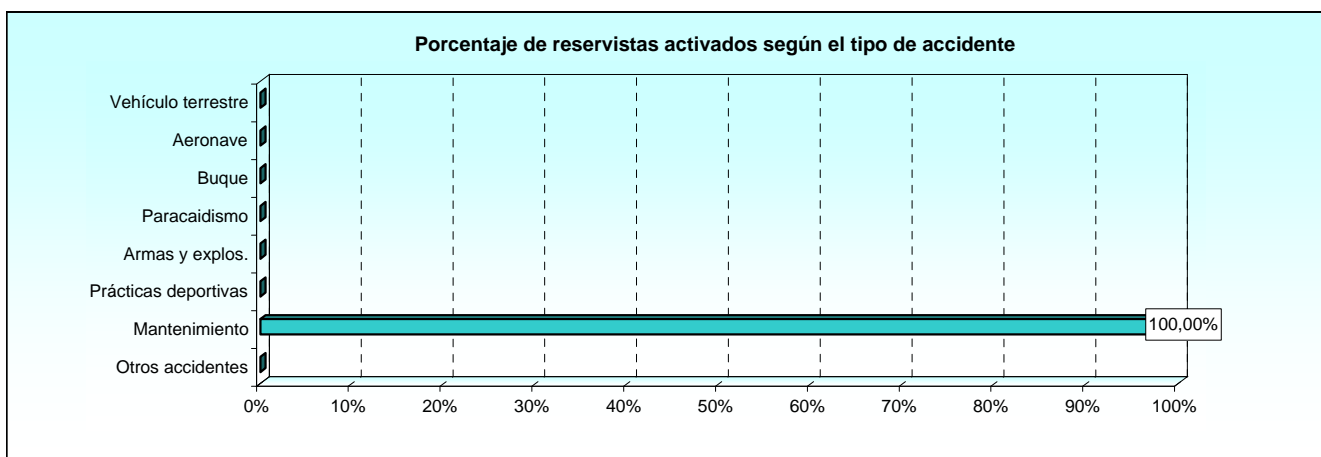

3.2.5. Reservistas activados.**3.2.5.6. Distribución por actividad realizada y pronóstico.**

ACTIVIDAD REALIZADA	TOTAL	ILESO	HERIDO LEVE	HERIDO MENOS GRAVE	HERIDO GRAVE	RESERVADO	CURADO CON SECUELAS	CURADO	DESAPARECIDO	FALLECIDO
TOTAL.....	1	0	1	0	0	0	0	0	0	0
Reparacion vehiculos.....	1	-	1	-	-	-	-	-	-	-

3.2.5. Reservistas activados.**3.2.5.7. Distribución por naturaleza de la lesión y pronóstico.**

NATURALEZA DE LA LESIÓN	TOTAL	ILESO	HERIDO LEVE	HERIDO MENOS GRAVE	HERIDO GRAVE	RESERVADO	CURADO CON SECUELAS	CURADO	DESAPARECIDO	FALLECIDO
TOTAL.....	1	0	1	0	0	0	0	0	0	0
Lumbalgia de esfuerzo.....	1	-	1	-	-	-	-	-	-	-

3.3. Agresiones.

3.3.1. Resumen general por colectivos.

3.3.1.1. Distribución por pronóstico y tipo de agresión.

PRONÓSTICO	TOTAL	ACTO TERRORISTA	ATRACO	POR ANIMALES	RIÑAS, DISPUTAS	OTRAS	NO CONSTA
TOTAL	75	8	5	1	38	20	3
Illeso	0	0	0	0	0	0	0
Personal mil. de carrera.....	0	-	-	-	-	-	-
Personal mil. complem.....	0	-	-	-	-	-	-
Personal mil. tropa y mar.....	0	-	-	-	-	-	-
Alumnos.....	0	-	-	-	-	-	-
Reservistas activados.....	0	-	-	-	-	-	-
Herido leve	46	6	3	1	20	13	3
Personal mil. de carrera.....	2	1	-	-	1	-	-
Personal mil. complem.....	0	-	-	-	-	-	-
Personal mil. tropa y mar.....	41	5	3	1	17	13	2
Alumnos.....	3	-	-	-	2	-	1
Reservistas activados.....	0	-	-	-	-	-	-
Herido menos grave	11	1	1	0	7	2	0
Personal mil. de carrera.....	4	1	-	-	2	1	-
Personal mil. complem.....	0	-	-	-	-	-	-
Personal mil. tropa y mar.....	5	-	1	-	3	1	-
Alumnos.....	2	-	-	-	2	-	-
Reservistas activados.....	0	-	-	-	-	-	-
Herido grave	3	0	0	0	2	1	0
Personal mil. de carrera.....	0	-	-	-	-	-	-
Personal mil. complem.....	0	-	-	-	-	-	-
Personal mil. tropa y mar.....	3	-	-	-	2	1	-
Alumnos.....	0	-	-	-	-	-	-
Reservistas activados.....	0	-	-	-	-	-	-
Reservado	0	0	0	0	0	0	0
Personal mil. de carrera.....	0	-	-	-	-	-	-
Personal mil. complem.....	0	-	-	-	-	-	-
Personal mil. tropa y mar.....	0	-	-	-	-	-	-
Alumnos.....	0	-	-	-	-	-	-
Reservistas activados.....	0	-	-	-	-	-	-
Curado con secuelas	1	0	0	0	0	1	0
Personal mil. de carrera.....	0	-	-	-	-	-	-
Personal mil. complem.....	0	-	-	-	-	-	-
Personal mil. tropa y mar.....	1	-	-	-	-	1	-
Alumnos.....	0	-	-	-	-	-	-
Reservistas activados.....	0	-	-	-	-	-	-
Curado	10	0	1	0	7	2	0
Personal mil. de carrera.....	0	-	-	-	-	-	-
Personal mil. complem.....	0	-	-	-	-	-	-
Personal mil. tropa y mar.....	10	-	1	-	7	2	-
Alumnos.....	0	-	-	-	-	-	-
Reservistas activados.....	0	-	-	-	-	-	-
Fallecido	4	1	0	0	2	1	0
Personal mil. de carrera.....	0	-	-	-	-	-	-
Personal mil. complem.....	0	-	-	-	-	-	-
Personal mil. tropa y mar.....	4	1	-	-	2	1	-
Alumnos.....	0	-	-	-	-	-	-
Reservistas activados.....	0	-	-	-	-	-	-

AFECTADOS

Agresiones: resumen general por colectivos

3.3.1. Resumen general por colectivos.

3.3.1.2. Distribución por pronóstico y destino de los afectados.

PRONÓSTICO	TOTAL	ÓRGANO CENTRAL	EJÉRCITO DE TIERRA	ARMADA	EJÉRCITO DEL AIRE
TOTAL	75	2	62	1	10
Ileso	0	0	0	0	0
Personal mil. de carrera.....	0	-	-	-	-
Personal mil. complem.....	0	-	-	-	-
Personal mil. tropa y mar.....	0	-	-	-	-
Alumnos.....	0	-	-	-	-
Reservistas activados.....	0	-	-	-	-
Herido leve	46	1	41	0	4
Personal mil. de carrera.....	2	-	2	-	-
Personal mil. complem.....	0	-	-	-	-
Personal mil. tropa y mar.....	41	1	36	-	4
Alumnos.....	3	-	3	-	-
Reservistas activados.....	0	-	-	-	-
Herido menos grave	11	0	6	0	5
Personal mil. de carrera.....	4	-	2	-	2
Personal mil. complem.....	0	-	-	-	-
Personal mil. tropa y mar.....	5	-	3	-	2
Alumnos.....	2	-	1	-	1
Reservistas activados.....	0	-	-	-	-
Herido grave	3	0	1	1	1
Personal mil. de carrera.....	0	-	-	-	-
Personal mil. complem.....	0	-	-	-	-
Personal mil. tropa y mar.....	3	-	1	1	1
Alumnos.....	0	-	-	-	-
Reservistas activados.....	0	-	-	-	-
Reservado	0	0	0	0	0
Personal mil. de carrera.....	0	-	-	-	-
Personal mil. complem.....	0	-	-	-	-
Personal mil. tropa y mar.....	0	-	-	-	-
Alumnos.....	0	-	-	-	-
Reservistas activados.....	0	-	-	-	-
Curado con secuelas	1	0	1	0	0
Personal mil. de carrera.....	0	-	-	-	-
Personal mil. complem.....	0	-	-	-	-
Personal mil. tropa y mar.....	1	-	1	-	-
Alumnos.....	0	-	-	-	-
Reservistas activados.....	0	-	-	-	-
Curado	10	1	9	0	0
Personal mil. de carrera.....	0	-	-	-	-
Personal mil. complem.....	0	-	-	-	-
Personal mil. tropa y mar.....	10	1	9	-	-
Alumnos.....	0	-	-	-	-
Reservistas activados.....	0	-	-	-	-
Fallecido	4	0	4	0	0
Personal mil. de carrera.....	0	-	-	-	-
Personal mil. complem.....	0	-	-	-	-
Personal mil. tropa y mar.....	4	-	4	-	-
Alumnos.....	0	-	-	-	-
Reservistas activados.....	0	-	-	-	-

3.3.1. Resumen general por colectivos.

3.3.1.3. Distribución por pronóstico y grupo de empleos.

PRONÓSTICO	TOTAL	MILITARES DE CARRERA Y COMPLEMENTO			TROPA Y MARINERÍA				ALUMNOS				RESERVISTAS ACTIVADOS			
		Grales.	Of.	Subof.	Cabo Mayor	Cabo 1º	Cabo	Soldado	A Mil. Carr.	A Mil. Compl.	A Tropa y Mar.	Solicit.	Vol.	Temp.	Obl.	Asp.
TOTAL	75	0	2	4	0	1	10	53	5	0	0	0	0	0	0	0
Ileso	0	0	0	0	0	0	0	0	0	0	0	0	0	0	0	0
Personal mil. de carrera.....	0	-	-	-	-	-	-	-	-	-	-	-	-	-	-	-
Personal mil. complem.....	0	-	-	-	-	-	-	-	-	-	-	-	-	-	-	-
Personal mil. tropa y mar.....	0	-	-	-	-	-	-	-	-	-	-	-	-	-	-	-
Alumnos.....	0	-	-	-	-	-	-	-	-	-	-	-	-	-	-	-
Reservistas activados.....	0	-	-	-	-	-	-	-	-	-	-	-	-	-	-	-
Herido leve	46	0	1	1	0	1	4	36	3	0	0	0	0	0	0	0
Personal mil. de carrera.....	2	-	1	1	-	-	-	-	-	-	-	-	-	-	-	-
Personal mil. complem.....	0	-	-	-	-	-	-	-	-	-	-	-	-	-	-	-
Personal mil. tropa y mar.....	41	-	-	-	-	1	4	36	-	-	-	-	-	-	-	-
Alumnos.....	3	-	-	-	-	-	-	-	3	-	-	-	-	-	-	-
Reservistas activados.....	0	-	-	-	-	-	-	-	-	-	-	-	-	-	-	-
Herido menos grave	11	0	1	3	0	0	0	5	2	0	0	0	0	0	0	0
Personal mil. de carrera.....	4	-	1	3	-	-	-	-	-	-	-	-	-	-	-	-
Personal mil. complem.....	0	-	-	-	-	-	-	-	-	-	-	-	-	-	-	-
Personal mil. tropa y mar.....	5	-	-	-	-	-	-	5	-	-	-	-	-	-	-	-
Alumnos.....	2	-	-	-	-	-	-	-	2	-	-	-	-	-	-	-
Reservistas activados.....	0	-	-	-	-	-	-	-	-	-	-	-	-	-	-	-
Herido grave	3	0	0	0	0	0	1	2	0	0	0	0	0	0	0	0
Personal mil. de carrera.....	0	-	-	-	-	-	-	-	-	-	-	-	-	-	-	-
Personal mil. complem.....	0	-	-	-	-	-	-	-	-	-	-	-	-	-	-	-
Personal mil. tropa y mar.....	3	-	-	-	-	-	1	2	-	-	-	-	-	-	-	-
Alumnos.....	0	-	-	-	-	-	-	-	-	-	-	-	-	-	-	-
Reservistas activados.....	0	-	-	-	-	-	-	-	-	-	-	-	-	-	-	-
Reservado	0	0	0	0	0	0	0	0	0	0	0	0	0	0	0	0
Personal mil. de carrera.....	0	-	-	-	-	-	-	-	-	-	-	-	-	-	-	-
Personal mil. complem.....	0	-	-	-	-	-	-	-	-	-	-	-	-	-	-	-
Personal mil. tropa y mar.....	0	-	-	-	-	-	-	-	-	-	-	-	-	-	-	-
Alumnos.....	0	-	-	-	-	-	-	-	-	-	-	-	-	-	-	-
Reservistas activados.....	0	-	-	-	-	-	-	-	-	-	-	-	-	-	-	-
Curado con secuelas	1	0	0	0	0	0	0	1	0	0	0	0	0	0	0	0
Personal mil. de carrera.....	0	-	-	-	-	-	-	-	-	-	-	-	-	-	-	-
Personal mil. complem.....	0	-	-	-	-	-	-	-	-	-	-	-	-	-	-	-
Personal mil. tropa y mar.....	1	-	-	-	-	-	-	1	-	-	-	-	-	-	-	-
Alumnos.....	0	-	-	-	-	-	-	-	-	-	-	-	-	-	-	-
Reservistas activados.....	0	-	-	-	-	-	-	-	-	-	-	-	-	-	-	-
Curado	10	0	0	0	0	0	4	6	0	0	0	0	0	0	0	0
Personal mil. de carrera.....	0	-	-	-	-	-	-	-	-	-	-	-	-	-	-	-
Personal mil. complem.....	0	-	-	-	-	-	-	-	-	-	-	-	-	-	-	-
Personal mil. tropa y mar.....	10	-	-	-	-	-	4	6	-	-	-	-	-	-	-	-
Alumnos.....	0	-	-	-	-	-	-	-	-	-	-	-	-	-	-	-
Reservistas activados.....	0	-	-	-	-	-	-	-	-	-	-	-	-	-	-	-
Fallecido	4	0	0	0	0	0	1	3	0	0	0	0	0	0	0	0
Personal mil. de carrera.....	0	-	-	-	-	-	-	-	-	-	-	-	-	-	-	-
Personal mil. complem.....	0	-	-	-	-	-	-	-	-	-	-	-	-	-	-	-
Personal mil. tropa y mar.....	4	-	-	-	-	-	1	3	-	-	-	-	-	-	-	-
Alumnos.....	0	-	-	-	-	-	-	-	-	-	-	-	-	-	-	-
Reservistas activados.....	0	-	-	-	-	-	-	-	-	-	-	-	-	-	-	-

AFECTADOS

Agresiones: resumen general por colectivos

3.3.1. Resumen general por colectivos.

3.3.1.3. Distribución por pronóstico y grupo de empleos.

3.3.1.3.a. Mujeres.

PRONÓSTICO	TOTAL	MILITARES DE CARRERA Y COMPLEMENTO			TROPA Y MARINERÍA				ALUMNOS				RESERVISTAS ACTIVADOS			
		Grales.	Of.	Subof.	Cabo Mayor	Cabo 1º	Cabo	Soldado	A Mil. Carr.	A Mil. Compl.	A Tropa y Mar.	Solicit.	Vol.	Temp.	Obl.	Asp.
TOTAL	8	0	0	0	0	0	2	6	0	0	0	0	0	0	0	0
Illeso	0	0	0	0	0	0	0	0	0	0	0	0	0	0	0	0
Personal mil. de carrera.....	0	-	-	-	-	-	-	-	-	-	-	-	-	-	-	-
Personal mil. complem.....	0	-	-	-	-	-	-	-	-	-	-	-	-	-	-	-
Personal mil. tropa y mar.....	0	-	-	-	-	-	-	-	-	-	-	-	-	-	-	-
Alumnos.....	0	-	-	-	-	-	-	-	-	-	-	-	-	-	-	-
Reservistas activados.....	0	-	-	-	-	-	-	-	-	-	-	-	-	-	-	-
Herido leve	5	0	0	0	0	0	1	4	0	0	0	0	0	0	0	0
Personal mil. de carrera.....	0	-	-	-	-	-	-	-	-	-	-	-	-	-	-	-
Personal mil. complem.....	0	-	-	-	-	-	-	-	-	-	-	-	-	-	-	-
Personal mil. tropa y mar.....	5	-	-	-	-	-	1	4	-	-	-	-	-	-	-	-
Alumnos.....	0	-	-	-	-	-	-	-	-	-	-	-	-	-	-	-
Reservistas activados.....	0	-	-	-	-	-	-	-	-	-	-	-	-	-	-	-
Herido menos grave	0	0	0	0	0	0	0	0	0	0	0	0	0	0	0	0
Personal mil. de carrera.....	0	-	-	-	-	-	-	-	-	-	-	-	-	-	-	-
Personal mil. complem.....	0	-	-	-	-	-	-	-	-	-	-	-	-	-	-	-
Personal mil. tropa y mar.....	0	-	-	-	-	-	-	-	-	-	-	-	-	-	-	-
Alumnos.....	0	-	-	-	-	-	-	-	-	-	-	-	-	-	-	-
Reservistas activados.....	0	-	-	-	-	-	-	-	-	-	-	-	-	-	-	-
Herido grave	0	0	0	0	0	0	0	0	0	0	0	0	0	0	0	0
Personal mil. de carrera.....	0	-	-	-	-	-	-	-	-	-	-	-	-	-	-	-
Personal mil. complem.....	0	-	-	-	-	-	-	-	-	-	-	-	-	-	-	-
Personal mil. tropa y mar.....	0	-	-	-	-	-	-	-	-	-	-	-	-	-	-	-
Alumnos.....	0	-	-	-	-	-	-	-	-	-	-	-	-	-	-	-
Reservistas activados.....	0	-	-	-	-	-	-	-	-	-	-	-	-	-	-	-
Reservado	0	0	0	0	0	0	0	0	0	0	0	0	0	0	0	0
Personal mil. de carrera.....	0	-	-	-	-	-	-	-	-	-	-	-	-	-	-	-
Personal mil. complem.....	0	-	-	-	-	-	-	-	-	-	-	-	-	-	-	-
Personal mil. tropa y mar.....	0	-	-	-	-	-	-	-	-	-	-	-	-	-	-	-
Alumnos.....	0	-	-	-	-	-	-	-	-	-	-	-	-	-	-	-
Reservistas activados.....	0	-	-	-	-	-	-	-	-	-	-	-	-	-	-	-
Curado con secuelas	1	0	0	0	0	0	0	1	0	0	0	0	0	0	0	0
Personal mil. de carrera.....	0	-	-	-	-	-	-	-	-	-	-	-	-	-	-	-
Personal mil. complem.....	0	-	-	-	-	-	-	-	-	-	-	-	-	-	-	-
Personal mil. tropa y mar.....	1	-	-	-	-	-	-	1	-	-	-	-	-	-	-	-
Alumnos.....	0	-	-	-	-	-	-	-	-	-	-	-	-	-	-	-
Reservistas activados.....	0	-	-	-	-	-	-	-	-	-	-	-	-	-	-	-
Curado	2	0	0	0	0	0	1	1	0	0	0	0	0	0	0	0
Personal mil. de carrera.....	0	-	-	-	-	-	-	-	-	-	-	-	-	-	-	-
Personal mil. complem.....	0	-	-	-	-	-	-	-	-	-	-	-	-	-	-	-
Personal mil. tropa y mar.....	2	-	-	-	-	-	1	1	-	-	-	-	-	-	-	-
Alumnos.....	0	-	-	-	-	-	-	-	-	-	-	-	-	-	-	-
Reservistas activados.....	0	-	-	-	-	-	-	-	-	-	-	-	-	-	-	-
Fallecido	0	0	0	0	0	0	0	0	0	0	0	0	0	0	0	0
Personal mil. de carrera.....	0	-	-	-	-	-	-	-	-	-	-	-	-	-	-	-
Personal mil. complem.....	0	-	-	-	-	-	-	-	-	-	-	-	-	-	-	-
Personal mil. tropa y mar.....	0	-	-	-	-	-	-	-	-	-	-	-	-	-	-	-
Alumnos.....	0	-	-	-	-	-	-	-	-	-	-	-	-	-	-	-
Reservistas activados.....	0	-	-	-	-	-	-	-	-	-	-	-	-	-	-	-

3.3.1. Resumen general por colectivos.

3.3.1.4. Distribución por pronóstico y sexo de los afectados.

PRONÓSTICO	TOTAL	HOMBRE	MUJER
TOTAL	75	67	8
Ileso	0	0	0
Personal militar de carrera.....	0	-	-
Personal militar de complemento.....	0	-	-
Personal militar de tropa y marinería.....	0	-	-
Alumnos.....	0	-	-
Reservistas activados.....	0	-	-
Herido leve	46	41	5
Personal militar de carrera.....	2	2	-
Personal militar de complemento.....	0	-	-
Personal militar de tropa y marinería.....	41	36	5
Alumnos.....	3	3	-
Reservistas activados.....	0	-	-
Herido menos grave	11	11	0
Personal militar de carrera.....	4	4	-
Personal militar de complemento.....	0	-	-
Personal militar de tropa y marinería.....	5	5	-
Alumnos.....	2	2	-
Reservistas activados.....	0	-	-
Herido grave	3	3	0
Personal militar de carrera.....	0	-	-
Personal militar de complemento.....	0	-	-
Personal militar de tropa y marinería.....	3	3	-
Alumnos.....	0	-	-
Reservistas activados.....	0	-	-
Reservado	0	0	0
Personal militar de carrera.....	0	-	-
Personal militar de complemento.....	0	-	-
Personal militar de tropa y marinería.....	0	-	-
Alumnos.....	0	-	-
Reservistas activados.....	0	-	-
Curado con secuelas	1	0	1
Personal militar de carrera.....	0	-	-
Personal militar de complemento.....	0	-	-
Personal militar de tropa y marinería.....	1	-	1
Alumnos.....	0	-	-
Reservistas activados.....	0	-	-
Curado	10	8	2
Personal militar de carrera.....	0	-	-
Personal militar de complemento.....	0	-	-
Personal militar de tropa y marinería.....	10	8	2
Alumnos.....	0	-	-
Reservistas activados.....	0	-	-
Fallecido	4	4	0
Personal militar de carrera.....	0	-	-
Personal militar de complemento.....	0	-	-
Personal militar de tropa y marinería.....	4	4	-
Alumnos.....	0	-	-
Reservistas activados.....	0	-	-

AFECTADOS

Agresiones: resumen general por colectivos

3.3.1. Resumen general por colectivos.

3.3.1.5. Distribución por pronóstico y edad del personal afectado.

PRONÓSTICO	TOTAL	ENTRE 18 Y 25 AÑOS	ENTRE 26 Y 30 AÑOS	ENTRE 31 Y 35 AÑOS	ENTRE 36 Y 40 AÑOS	ENTRE 41 Y 45 AÑOS	ENTRE 46 Y 50 AÑOS	ENTRE 51 Y 55 AÑOS	ENTRE 56 Y 60 AÑOS	MÁS DE 60 AÑOS
TOTAL	75	45	24	3	2	1	0	0	0	0
Ileso	0	0	0	0	0	0	0	0	0	0
Personal mil. de carrera.....	0	-	-	-	-	-	-	-	-	-
Personal mil. complem.....	0	-	-	-	-	-	-	-	-	-
Personal mil. tropa y mar.....	0	-	-	-	-	-	-	-	-	-
Alumnos.....	0	-	-	-	-	-	-	-	-	-
Reservistas activados.....	0	-	-	-	-	-	-	-	-	-
Herido leve	46	31	12	2	0	1	0	0	0	0
Personal mil. de carrera.....	2	1	-	-	-	1	-	-	-	-
Personal mil. complem.....	0	-	-	-	-	-	-	-	-	-
Personal mil. tropa y mar.....	41	27	12	2	-	-	-	-	-	-
Alumnos.....	3	3	-	-	-	-	-	-	-	-
Reservistas activados.....	0	-	-	-	-	-	-	-	-	-
Herido menos grave	11	4	5	0	2	0	0	0	0	0
Personal mil. de carrera.....	4	-	2	-	2	-	-	-	-	-
Personal mil. complem.....	0	-	-	-	-	-	-	-	-	-
Personal mil. tropa y mar.....	5	2	3	-	-	-	-	-	-	-
Alumnos.....	2	2	-	-	-	-	-	-	-	-
Reservistas activados.....	0	-	-	-	-	-	-	-	-	-
Herido grave	3	2	0	1	0	0	0	0	0	0
Personal mil. de carrera.....	0	-	-	-	-	-	-	-	-	-
Personal mil. complem.....	0	-	-	-	-	-	-	-	-	-
Personal mil. tropa y mar.....	3	2	-	1	-	-	-	-	-	-
Alumnos.....	0	-	-	-	-	-	-	-	-	-
Reservistas activados.....	0	-	-	-	-	-	-	-	-	-
Reservado	0	0	0	0	0	0	0	0	0	0
Personal mil. de carrera.....	0	-	-	-	-	-	-	-	-	-
Personal mil. complem.....	0	-	-	-	-	-	-	-	-	-
Personal mil. tropa y mar.....	0	-	-	-	-	-	-	-	-	-
Alumnos.....	0	-	-	-	-	-	-	-	-	-
Reservistas activados.....	0	-	-	-	-	-	-	-	-	-
Curado con secuelas	1	0	1	0	0	0	0	0	0	0
Personal mil. de carrera.....	0	-	-	-	-	-	-	-	-	-
Personal mil. complem.....	0	-	-	-	-	-	-	-	-	-
Personal mil. tropa y mar.....	1	-	1	-	-	-	-	-	-	-
Alumnos.....	0	-	-	-	-	-	-	-	-	-
Reservistas activados.....	0	-	-	-	-	-	-	-	-	-
Curado	10	5	5	0	0	0	0	0	0	0
Personal mil. de carrera.....	0	-	-	-	-	-	-	-	-	-
Personal mil. complem.....	0	-	-	-	-	-	-	-	-	-
Personal mil. tropa y mar.....	10	5	5	-	-	-	-	-	-	-
Alumnos.....	0	-	-	-	-	-	-	-	-	-
Reservistas activados.....	0	-	-	-	-	-	-	-	-	-
Fallecido	4	3	1	0	0	0	0	0	0	0
Personal mil. de carrera.....	0	-	-	-	-	-	-	-	-	-
Personal mil. complem.....	0	-	-	-	-	-	-	-	-	-
Personal mil. tropa y mar.....	4	3	1	-	-	-	-	-	-	-
Alumnos.....	0	-	-	-	-	-	-	-	-	-
Reservistas activados.....	0	-	-	-	-	-	-	-	-	-

3.3.1. Resumen general por colectivos.

3.3.1.6. Distribución por actividad realizada y pronóstico.

ACTIVIDAD REALIZADA	TOTAL	ILESO	HERIDO LEVE	HERIDO MENOS GRAVE	HERIDO GRAVE	RESERVADO	CURADO CON SECUELAS	CURADO	FALLECIDO
TOTAL	75	0	46	11	3	0	1	10	4
Maniobras	2	0	1	0	1	0	0	0	0
Personal mil. de carrera.....	0	-	-	-	-	-	-	-	-
Personal mil. de complem.....	0	-	-	-	-	-	-	-	-
Personal mil. tropa y mar.....	2	-	1	-	1	-	-	-	-
Alumnos.....	0	-	-	-	-	-	-	-	-
Reservistas activados.....	0	-	-	-	-	-	-	-	-
Instrucción diaria	1	0	0	0	0	0	0	1	0
Personal mil. de carrera.....	0	-	-	-	-	-	-	-	-
Personal mil. de complem.....	0	-	-	-	-	-	-	-	-
Personal mil. tropa y mar.....	1	-	-	-	-	-	-	1	-
Alumnos.....	0	-	-	-	-	-	-	-	-
Reservistas activados.....	0	-	-	-	-	-	-	-	-
Guardia de orden	2	0	2	0	0	0	0	0	0
Personal mil. de carrera.....	0	-	-	-	-	-	-	-	-
Personal mil. de complem.....	0	-	-	-	-	-	-	-	-
Personal mil. tropa y mar.....	2	-	2	-	-	-	-	-	-
Alumnos.....	0	-	-	-	-	-	-	-	-
Reservistas activados.....	0	-	-	-	-	-	-	-	-
Tiempo libre acto	7	0	4	1	0	0	0	1	1
Personal mil. de carrera.....	0	-	-	-	-	-	-	-	-
Personal mil. de complem.....	0	-	-	-	-	-	-	-	-
Personal mil. tropa y mar.....	6	-	4	-	-	-	-	1	1
Alumnos.....	1	-	-	1	-	-	-	-	-
Reservistas activados.....	0	-	-	-	-	-	-	-	-
Horas paseo	7	0	4	0	1	0	0	2	0
Personal mil. de carrera.....	0	-	-	-	-	-	-	-	-
Personal mil. de complem.....	0	-	-	-	-	-	-	-	-
Personal mil. tropa y mar.....	7	-	4	-	1	-	-	2	-
Alumnos.....	0	-	-	-	-	-	-	-	-
Reservistas activados.....	0	-	-	-	-	-	-	-	-
Fin de semana	23	0	15	4	0	0	1	2	1
Personal mil. de carrera.....	2	-	-	2	-	-	-	-	-
Personal mil. de complem.....	0	-	-	-	-	-	-	-	-
Personal mil. tropa y mar.....	18	-	13	1	-	-	1	2	1
Alumnos.....	3	-	2	1	-	-	-	-	-
Reservistas activados.....	0	-	-	-	-	-	-	-	-
Permiso	10	0	5	2	1	0	0	1	1
Personal mil. de carrera.....	2	-	1	1	-	-	-	-	-
Personal mil. de complem.....	0	-	-	-	-	-	-	-	-
Personal mil. tropa y mar.....	7	-	3	1	1	-	-	1	1
Alumnos.....	1	-	1	-	-	-	-	-	-
Reservistas activados.....	0	-	-	-	-	-	-	-	-
Fuera acto. con permiso	10	0	6	3	0	0	0	1	0
Personal mil. de carrera.....	0	-	-	-	-	-	-	-	-
Personal mil. de complem.....	0	-	-	-	-	-	-	-	-
Personal mil. tropa y mar.....	10	-	6	3	-	-	-	1	-
Alumnos.....	0	-	-	-	-	-	-	-	-
Reservistas activados.....	0	-	-	-	-	-	-	-	-
Trabajo diario, manto. y limpieza	2	0	1	0	0	0	0	1	0
Personal mil. de carrera.....	0	-	-	-	-	-	-	-	-
Personal mil. de complem.....	0	-	-	-	-	-	-	-	-
Personal mil. tropa y mar.....	2	-	1	-	-	-	-	1	-
Alumnos.....	0	-	-	-	-	-	-	-	-
Reservistas activados.....	0	-	-	-	-	-	-	-	-
Otras actividades	11	0	8	1	0	0	0	1	1
Personal mil. de carrera.....	2	-	1	1	-	-	-	-	-
Personal mil. de complem.....	0	-	-	-	-	-	-	-	-
Personal mil. tropa y mar.....	9	-	7	-	-	-	-	1	1
Alumnos.....	0	-	-	-	-	-	-	-	-
Reservistas activados.....	0	-	-	-	-	-	-	-	-

AFECTADOS

Agresiones: resumen general por colectivos

3.3.1. Resumen general por colectivos.

3.3.1.7. Distribución por naturaleza de la lesión y pronóstico.

NATURALEZA DE LA LESIÓN	TOTAL	ILESO	HERIDO LEVE	HERIDO MENOS GRAVE	HERIDO GRAVE	RESERVADO	CURADO CON SECUELAS	CURADO	FALLECIDO
TOTAL	75	0	44	11	3	0	1	9	4
Fracturas	12	0	4	5	2	0	0	1	0
Personal mil. de carrera.....	2	-	-	2	-	-	-	-	-
Personal mil. de complem.....	0	-	-	-	-	-	-	-	-
Personal mil. tropa y mar.....	8	-	3	2	2	-	-	1	-
Alumnos.....	2	-	1	1	-	-	-	-	-
Reservistas activados.....	0	-	-	-	-	-	-	-	-
Luxaciones	3	0	2	0	0	0	0	1	0
Personal mil. de carrera.....	1	-	1	-	-	-	-	-	-
Personal mil. de complem.....	0	-	-	-	-	-	-	-	-
Personal mil. tropa y mar.....	2	-	1	-	-	-	-	1	-
Alumnos.....	0	-	-	-	-	-	-	-	-
Reservistas activados.....	0	-	-	-	-	-	-	-	-
Torceduras y esguinces	2	0	2	0	0	0	0	0	0
Personal mil. de carrera.....	0	-	-	-	-	-	-	-	-
Personal mil. de complem.....	0	-	-	-	-	-	-	-	-
Personal mil. tropa y mar.....	2	-	2	-	-	-	-	-	-
Alumnos.....	0	-	-	-	-	-	-	-	-
Reservistas activados.....	0	-	-	-	-	-	-	-	-
Conmociones y traumatismos internos ..	2	0	0	0	0	0	1	1	0
Personal mil. de carrera.....	0	-	-	-	-	-	-	-	-
Personal mil. de complem.....	0	-	-	-	-	-	-	-	-
Personal mil. tropa y mar.....	2	-	-	-	-	-	1	1	-
Alumnos.....	0	-	-	-	-	-	-	-	-
Reservistas activados.....	0	-	-	-	-	-	-	-	-
Otras heridas	19	0	12	2	1	0	0	2	2
Personal mil. de carrera.....	0	-	-	-	-	-	-	-	-
Personal mil. de complem.....	0	-	-	-	-	-	-	-	-
Personal mil. tropa y mar.....	19	-	12	2	1	-	-	2	2
Alumnos.....	0	-	-	-	-	-	-	-	-
Reservistas activados.....	0	-	-	-	-	-	-	-	-
Traumatismos superficiales	10	0	9	1	0	0	0	0	0
Personal mil. de carrera.....	0	-	-	-	-	-	-	-	-
Personal mil. de complem.....	0	-	-	-	-	-	-	-	-
Personal mil. tropa y mar.....	7	-	7	-	-	-	-	-	-
Alumnos.....	3	-	2	1	-	-	-	-	-
Reservistas activados.....	0	-	-	-	-	-	-	-	-
Contusiones y aplastamientos	16	0	9	2	0	0	0	5	0
Personal mil. de carrera.....	1	-	-	1	-	-	-	-	-
Personal mil. de complem.....	0	-	-	-	-	-	-	-	-
Personal mil. tropa y mar.....	15	-	9	1	-	-	-	5	-
Alumnos.....	0	-	-	-	-	-	-	-	-
Reservistas activados.....	0	-	-	-	-	-	-	-	-
Lesiones múltiples de nat. diferente	5	0	5	0	0	0	0	0	0
Personal mil. de carrera.....	1	-	1	-	-	-	-	-	-
Personal mil. de complem.....	0	-	-	-	-	-	-	-	-
Personal mil. tropa y mar.....	4	-	4	-	-	-	-	-	-
Alumnos.....	0	-	-	-	-	-	-	-	-
Reservistas activados.....	0	-	-	-	-	-	-	-	-
Otros traumatismos no definidos	5	0	2	1	0	0	0	0	2
Personal mil. de carrera.....	1	-	-	1	-	-	-	-	-
Personal mil. de complem.....	0	-	-	-	-	-	-	-	-
Personal mil. tropa y mar.....	4	-	2	-	-	-	-	-	2
Alumnos.....	0	-	-	-	-	-	-	-	-
Reservistas activados.....	0	-	-	-	-	-	-	-	-
Trastornos mentales	1	0	1	0	0	0	0	0	0
Personal mil. de carrera.....	0	-	-	-	-	-	-	-	-
Personal mil. de complem.....	0	-	-	-	-	-	-	-	-
Personal mil. tropa y mar.....	1	-	1	-	-	-	-	-	-
Alumnos.....	0	-	-	-	-	-	-	-	-
Reservistas activados.....	0	-	-	-	-	-	-	-	-

3.3.1. Resumen general por colectivos.

3.3.1.8. Distribución por medio empleado y pronóstico.

MEDIO EMPLEADO	TOTAL	ILESO	HERIDO LEVE	HERIDO MENOS GRAVE	HERIDO GRAVE	RESERVADO	CURADO CON SECUELAS	CURADO	FALLECIDO
TOTAL.....	75	0	46	11	3	0	1	10	4
Arma de fuego.....	2	0	0	1	0	0	0	0	1
Personal mil. de carrera.....	1	-	-	1	-	-	-	-	-
Personal mil. de complem.....	0	-	-	-	-	-	-	-	-
Personal mil. tropa y mar.....	1	-	-	-	-	-	-	-	1
Alumnos.....	0	-	-	-	-	-	-	-	-
Reservistas activados.....	0	-	-	-	-	-	-	-	-
Explosivos.....	7	0	6	0	0	0	0	0	1
Personal mil. de carrera.....	1	-	1	-	-	-	-	-	-
Personal mil. de complem.....	0	-	-	-	-	-	-	-	-
Personal mil. tropa y mar.....	6	-	5	-	-	-	-	-	1
Alumnos.....	0	-	-	-	-	-	-	-	-
Reservistas activados.....	0	-	-	-	-	-	-	-	-
Arma blanca.....	11	0	7	2	0	0	0	0	2
Personal mil. de carrera.....	1	-	1	-	-	-	-	-	-
Personal mil. de complem.....	0	-	-	-	-	-	-	-	-
Personal mil. tropa y mar.....	10	-	6	2	-	-	-	-	2
Alumnos.....	0	-	-	-	-	-	-	-	-
Reservistas activados.....	0	-	-	-	-	-	-	-	-
Golpe, medios físicos.....	30	0	17	5	1	0	0	7	0
Personal mil. de carrera.....	2	-	-	2	-	-	-	-	-
Personal mil. de complem.....	0	-	-	-	-	-	-	-	-
Personal mil. tropa y mar.....	26	-	16	2	1	-	-	7	-
Alumnos.....	2	-	1	1	-	-	-	-	-
Reservistas activados.....	0	-	-	-	-	-	-	-	-
Objeto contundente.....	8	0	5	2	0	0	0	1	0
Personal mil. de carrera.....	1	-	-	1	-	-	-	-	-
Personal mil. de complem.....	0	-	-	-	-	-	-	-	-
Personal mil. tropa y mar.....	6	-	4	1	-	-	-	1	-
Alumnos.....	1	-	1	-	-	-	-	-	-
Reservistas activados.....	0	-	-	-	-	-	-	-	-
Objeto punzante.....	1	0	0	0	1	0	0	0	0
Personal mil. de carrera.....	0	-	-	-	-	-	-	-	-
Personal mil. de complem.....	0	-	-	-	-	-	-	-	-
Personal mil. tropa y mar.....	1	-	-	-	1	-	-	-	-
Alumnos.....	0	-	-	-	-	-	-	-	-
Reservistas activados.....	0	-	-	-	-	-	-	-	-
Mordedura o picadura de animales.....	1	0	1	0	0	0	0	0	0
Personal mil. de carrera.....	0	-	-	-	-	-	-	-	-
Personal mil. de complem.....	0	-	-	-	-	-	-	-	-
Personal mil. tropa y mar.....	1	-	1	-	-	-	-	-	-
Alumnos.....	0	-	-	-	-	-	-	-	-
Reservistas activados.....	0	-	-	-	-	-	-	-	-
Otros.....	9	0	6	0	1	0	0	2	0
Personal mil. de carrera.....	0	-	-	-	-	-	-	-	-
Personal mil. de complem.....	0	-	-	-	-	-	-	-	-
Personal mil. tropa y mar.....	9	-	6	-	1	-	-	2	-
Alumnos.....	0	-	-	-	-	-	-	-	-
Reservistas activados.....	0	-	-	-	-	-	-	-	-
No consta.....	6	0	4	1	0	0	1	0	0
Personal mil. de carrera.....	0	-	-	-	-	-	-	-	-
Personal mil. de complem.....	0	-	-	-	-	-	-	-	-
Personal mil. tropa y mar.....	4	-	3	-	-	-	1	-	-
Alumnos.....	2	-	1	1	-	-	-	-	-
Reservistas activados.....	0	-	-	-	-	-	-	-	-

3.3.1. Resumen general por colectivos.

3.3.1.9. Distribución por la condición del agresor y pronóstico.

CONDICIÓN DEL AGRESOR	TOTAL	ILESO	HERIDO LEVE	HERIDO MENOS GRAVE	HERIDO GRAVE	RESERVADO	CURADO CON SECUELAS	CURADO	FALLECIDO
TOTAL	75	0	13	3	1	0	0	4	1
Militar.....	18	-	9	3	1	-	-	4	1
Civil.....	53	-	33	8	2	-	1	6	3
Ambos (militar y civil).....	4	-	4	-	-	-	-	-	-

INDICE DE TABLAS ESTADISTICAS

1.- SINIESTRALIDAD DEL PERSONAL MILITAR, ALUMNOS DE CENTROS DOCENTES Y RESERVISTAS ACTIVADOS

1.1.- Sucesos y personal afectado

1.1.1. Resumen general

1.1.1.1. Número de sucesos, afectados y fallecidos distribuidos por el tipo de suceso..... 1-3

1.1.1.2. Número de sucesos, afectados y fallecidos distribuidos por Ejército u Organismo que comunica el suceso..... 1-3

2.- SUCESOS

2.1.- Tipos de sucesos

2.1.1. Resumen general

2.1.1.1. Distribución por tipo de suceso y Ejército u Organismo que comunica el suceso.. 2-3

2.2.- Accidentes de carácter militar

2.2.1. Resumen general de los accidentes de carácter militar

2.2.1.1. Distribución por Ejército u Organismo que comunica el suceso y tipo de accidente..... 2-4

2.2.1.2. Distribución por actividad y tipo de accidente..... 2-4

2.2.1.3. Distribución por carácter del lugar y tipo de accidente..... 2-5

2.2.1.4. Distribución por provincia y tipo de accidente..... 2-6

2.2.1.5. Distribución por el país y el tipo de accidente..... 2-8

2.2.2. Accidentes con vehículo terrestre

2.2.2.1. Distribución por tipo de vehículo y Ejército u Organismo que comunica el suceso..... 2-9

2.2.2.2. Distribución por tipo de vehículo y tipo de accidente..... 2-9

2.2.2.3. Distribución por tipo de vehículo y causas..... 2-9

2.2.2.4. Distribución por tipo y edad del vehículo..... 2-10

2.2.2.5. Distribución por tipo de vehículo y distancia recorrida..... 2-10

2.2.2.6. Distribución por tipo de vehículo y situación del mismo..... 2-10

2.2.3. Accidentes con aeronaves

2.2.3.1. Distribución por tipo de aeronave y Ejército u Organismo que comunica el suceso..... 2-13

2.2.3.2. Distribución por tipo de aeronave y lugar del accidente..... 2-13

2.2.3.3. Distribución por tipo y edad de la aeronave..... 2-13

2.2.3.4. Distribución por tipo de aeronave y última revisión..... 2-13

2.2.3.5. Distribución por tipo de aeronave y tiempo de posesión del título..... 2-14

2.2.3.6. Distribución por tipo de aeronave y horas de vuelo totales del piloto..... 2-14

2.2.3.7. Distribución por tipo de aeronave y horas del piloto en este tipo de avión..... 2-14

2.2.4. Accidentes con buque o embarcación

2.2.4.1. Distribución por tipo de buque o embarcación y naturaleza del accidente..... 2-15

2.2.4.2. Distribución por tipo de buque o embarcación y estado de la mar y otras aguas.... 2-15

2.2.4.3. Distribución por tipo de buque o embarcación y visibilidad..... 2-16

2.2.4.4. Distribución por tipo de buque o embarcación y alistamiento..... 2-16

	Página
2.2.5. Accidentes con paracaídas	
2.2.5.1. Distribución por tipo de salto y paracaídas y naturaleza del accidente.....	2-17
2.2.5.2. Distribución por tipo de salto y paracaídas y causas del accidente.....	2-17
2.2.5.3. Distribución por tipo de salto y paracaídas y finalidad del salto.....	2-18
2.2.5.4. Distribución por tipo de salto y paracaídas y visibilidad.....	2-18
2.2.6. Accidentes con armas y explosivos	
2.2.6.1. Distribución por el tipo de arma o explosivo y el Ejército u Organismo que comunica el suceso.....	2-19
2.2.6.2. Distribución por el tipo de arma o explosivo y las posibles causas del accidente.....	2-19
2.2.7. Accidentes en prácticas deportivas	
2.2.7.1. Distribución por el tipo de deporte que se practicaba y Ejército u Organismo que comunica el suceso.....	2-21
2.2.7.2. Distribución por el tipo de deporte que se practicaba y la causa del accidente accidente.....	2-21
2.2.8. Accidentes de mantenimiento	
2.2.8.1. Distribución por el tipo de actividad y Ejército u Organismo que comunica el suceso.....	2-23
2.2.8.2. Distribución por el tipo de actividad y causas.....	2-23
2.2.9. Otros accidentes de carácter militar	
2.2.9.1. Distribución por el tipo de accidente y el Ejército u Organismo que comunica el suceso.....	2-25
2.3.- Agresiones	
2.3.1. Resumen general.	
2.3.1.1. Distribución por clase de agresión y Ejército u Organismo que comunica el suceso.....	2-26
2.3.1.2. Distribución por clase de agresión y condición del agresor.....	2-26
2.3.1.3. Distribución por clase de agresión y medio empleado.....	2-26

3.- AFECTADOS

3.1.- Resumen general

3.1.1. Personal militar afectado	
3.1.1.1. Distribución por tipo de suceso y colectivo de los afectados.....	3-3
3.1.1.2. Distribución por destino y colectivo de los afectados.....	3-3
3.1.1.3. Distribución por pronóstico y colectivo de los afectados.....	3-3
3.1.1.4. Distribución por pronóstico y destino de los afectados.....	3-4
3.1.1.5. Distribución por sexo y colectivo de los afectados.....	3-5
3.1.1.6. Distribución por nacionalidad y colectivo de los afectados.....	3-5
3.1.1.7. Distribución por Ejército o Cuerpo Común de pertenencia y colectivo de los afectados.....	3-5
3.1.1.8. Distribución por Cuerpo y colectivo de los afectados.....	3-6
3.1.1.9. Distribución por pronóstico y tipo de suceso.....	3-7
3.1.1.10. Distribución por pronóstico y edad del afectado.....	3-7

3.2.- Accidentes de carácter militar

3.2.1. Personal militar de carrera	
3.2.1.1. Distribución por pronóstico y tipo de accidente.....	3-8
3.2.1.2. Distribución por pronóstico y destino de los afectados.....	3-8
3.2.1.3. Distribución por pronóstico y grupo de empleos.....	3-8
3.2.1.4. Distribución por pronóstico y sexo de los afectados.....	3-9
3.2.1.5. Distribución por pronóstico y edad del personal afectado.....	3-9
3.2.1.6. Distribución por actividad realizada y pronóstico.....	3-10
3.2.1.7. Distribución por naturaleza de la lesión y pronóstico.....	3-10
3.2.2. Personal militar de complemento	
3.2.2.1. Distribución por pronóstico y tipo de accidente.....	3-11
3.2.2.2. Distribución por pronóstico y destino de los afectados.....	3-11
3.2.2.3. Distribución por pronóstico y empleos.....	3-11
3.2.2.4. Distribución por pronóstico y sexo de los afectados.....	3-12
3.2.2.5. Distribución por pronóstico y edad del personal afectado.....	3-12
3.2.2.6. Distribución por actividad realizada y pronóstico.....	3-13
3.2.2.7. Distribución por naturaleza de la lesión y pronóstico.....	3-13
3.2.3. Personal militar de tropa y marinería	
3.2.3.1. Distribución por pronóstico y tipo de accidente.....	3-14
3.2.3.2. Distribución por pronóstico y destino de los afectados.....	3-14
3.2.3.3. Distribución por pronóstico y empleos.....	3-14
3.2.3.4. Distribución por pronóstico y sexo de los afectados.....	3-15
3.2.3.5. Distribución por pronóstico y edad del personal afectado.....	3-15
3.2.3.6. Distribución por actividad realizada y pronóstico.....	3-16
3.2.3.7. Distribución por naturaleza de la lesión y pronóstico.....	3-16
3.2.4. Alumnos	
3.2.4.1. Distribución por pronóstico y tipo de accidente.....	3-17
3.2.4.2. Distribución por pronóstico y destino de los afectados.....	3-17
3.2.4.3. Distribución por pronóstico y tipos de alumnos.....	3-17
3.2.4.4. Distribución por pronóstico y sexo	3-18
3.2.4.5. Distribución por pronóstico y edad	3-18
3.2.4.6. Distribución por actividad realizada y pronóstico.....	3-19
3.2.4.7. Distribución por naturaleza de la lesión y pronóstico.....	3-19
3.2.5. Reservistas activados	
3.2.5.1. Distribución por pronóstico y tipo de accidente.....	3-20
3.2.5.2. Distribución por pronóstico y destino de los afectados.....	3-20
3.2.5.3. Distribución por pronóstico y tipos de reservistas activados.....	3-20
3.2.5.4. Distribución por pronóstico y sexo.....	3-21
3.2.5.5. Distribución por pronóstico y edad.....	3-21
3.2.5.6. Distribución por actividad realizada y pronóstico.....	3-22
3.2.5.7. Distribución por naturaleza de la lesión y pronóstico.....	3-22

3.3.- Agresiones

3.3.1. Resumen general por colectivos	
3.3.1.1. Distribución por pronóstico y tipo de agresión.....	3-23
3.3.1.2. Distribución por pronóstico y destino de los afectados.....	3-24
3.3.1.3. Distribución por pronóstico y grupos de empleos.....	3-25
3.3.1.3.a. Distribución por pronóstico y grupos de empleos.....	3-26
3.3.1.4. Distribución por pronóstico y sexo de los afectados.....	3-27

3.3.1.5. Distribución por pronóstico y edad del personal afectado.....	3-28
3.3.1.6. Distribución por actividad realizada y pronóstico.....	3-29
3.3.1.7. Distribución por naturaleza de la lesión y pronóstico.....	3-30
3.3.1.8. Distribución por medio empleado y pronóstico.....	3-31
3.3.1.9. Distribución por la condición del agresor y pronóstico.....	3-32

ÍNDICE DE GRÁFICOS

**1.- SINIESTRALIDAD DEL PERSONAL MILITAR, ALUMNOS DE CENTROS
DOCENTES MILITARES Y RESERVISTAS ACTIVADOS**

1.1.- Sucesos y personal afectado

Porcentaje de sucesos, afectados y fallecidos según el tipo de suceso.....	1-3
Porcentaje de sucesos según el Ejército u Organismo que comunica el suceso.....	1-4
Porcentaje de afectados según el Ejército u Organismo que comunica el suceso.....	1-4
Porcentaje de fallecidos según el Ejército u Organismo que comunica el suceso.....	1-4

2.- SUCESOS

2.1.- Tipos de sucesos

Porcentaje de sucesos según el tipo de suceso y el Ejército u Organismo que comunica el suceso.....	2-3
--	-----

2.2.- Accidentes de carácter militar

Porcentaje de accidentes de carácter militar según el tipo de accidente.....	5
Porcentaje de accidentes de carácter militar por provincias.....	2-7
Porcentaje de accidentes de carácter militar producidos en el extranjero.....	2-8
Porcentaje de accidentes con vehículo terrestre según el tipo de vehículo.....	2-11
Porcentaje de accidentes con vehículo terrestre según el tipo de accidente.....	2-11
Porcentaje de accidentes con vehículo terrestre según la edad del vehículo.....	2-12
Porcentaje de accidentes con vehículo terrestre según la distancia recorrida.....	2-12
Porcentaje de accidentes con aeronave según las horas de vuelo del piloto.....	2-14
Porcentaje de accidentes con paracaidas según el tipo de salto y paracaidas.....	2-18
Porcentaje de accidentes con armas y explosivos según el Ejército u Organismo que comunica el suceso.....	2-20
Porcentaje de accidentes con armas y explosivos según el tipo.....	2-20
Porcentaje de accidentes en prácticas deportivas según el Ejército u Organismo que comunica el suceso.....	2-22
Porcentaje de accidentes en prácticas deportivas según el tipo de deporte practicado.....	2-22
Porcentaje de accidentes de mantenimiento según el Ejército u Organismo que comunica el suceso.....	2-24
Porcentaje de accidentes de mantenimiento según las causas.....	2-24
Porcentaje de otros accidentes de carácter militar según el tipo de accidente.....	2-25

2.3.- Agresiones

Porcentaje de agresiones según el Ejército u Organismo que comunica el suceso.....	2-27
Porcentaje de agresiones según la clase de agresión.....	2-27

3.- AFECTADOS

3.1.- Resumen general

Porcentaje de personal militar afectado según el colectivo.....	3-4
Porcentaje de personal militar afectado según el pronóstico.....	3-4
Porcentaje de personal militar afectado según el Ejército u Organismo de destino.....	3-6
Porcentaje de personal militar afectado según el colectivo y el sexo.....	3-6
Porcentaje de personal militar afectado según la edad.....	3-7
Porcentaje de personal militar de carrera según el tipo de accidente.....	3-9
Porcentaje del personal militar de complemento según el tipo de accidente.....	3-12
Porcentaje del personal militar de tropa y marinería según el tipo de accidente.....	3-15
Porcentaje de alumnos según el tipo de accidente.....	3-18
Porcentaje de reservistas activados según el tipo de accidente.....	3-21



**MINISTERIO
DE DEFENSA**

SECRETARÍA GENERAL TÉCNICA

CENTRO DE PUBLICACIONES



Colección PLANESTADEF