

MINISTERIO DE DEFENSA

Secretaría General Técnica

Unidad de Estadística del Órgano Central

Estadística de personal reservista de especial disponibilidad, reservista voluntario y reservista obligatorio Año 2022

Avance Anuario Estadístico Militar. Año 2022



Catálogo de Publicaciones de Defensa
<https://publicaciones.defensa.gob.es>



Catálogo de Publicaciones de la Administración General del Estado
<https://cpage.mpr.gob.es>

Edita:



Paseo de la Castellana 109, 28046

Madrid © Autores y editor, 2023

NIPO 083-21-245-9 (edición en línea)

ISSN 2952-1122 (edición en línea)

Fecha de edición: julio de 2023

Las opiniones emitidas en esta publicación son exclusiva responsabilidad de los autores de la misma. Los derechos de explotación de esta obra están amparados por la Ley de Propiedad Intelectual. Ninguna de las partes de la misma puede ser reproducida, almacenada ni transmitida en ninguna forma ni por medio alguno, electrónico, mecánico o de grabación, incluido fotocopias, o por cualquier otra forma, sin permiso previo, expreso y por escrito de los titulares del copyright ©.

publicaciones.defensa.gob.es
cpage.mpr.gob.es

MINISTERIO DE DEFENSA

SECRETARÍA GENERAL TÉCNICA



**ESTADÍSTICA DE PERSONAL
RESERVISTA DE ESPECIAL DISPONIBILIDAD,
RESERVISTA VOLUNTARIO Y
RESERVISTA OBLIGATORIO
AÑO 2022**

**PLAN ESTADÍSTICO DE LA DEFENSA 2021 – 2024
Programa anual 2023**

MINISTERIO DE DEFENSA

SECRETARÍA GENERAL TÉCNICA

VICESECRETARÍA GENERAL TÉCNICA

UNIDAD DE ESTADÍSTICA DEL ÓRGANO CENTRAL



PLAN ESTADÍSTICO DE LA DEFENSA

**ESTADÍSTICA DE PERSONAL
RESERVISTA DE ESPECIAL DISPONIBILIDAD,
RESERVISTA VOLUNTARIO Y
RESERVISTA OBLIGATORIO
AÑO 2022**

**PLAN ESTADÍSTICO DE LA DEFENSA 2021 – 2024
Programa anual 2023**

PRESENTACIÓN

Esta publicación tiene como objetivo mostrar aspectos significativos del personal reservista, a través de la información que se encuentra en la base de datos de personal del Ministerio de Defensa.

Los datos que se presentan corresponden al año 2022 y se han obtenido a través del sistema informático SIPERDEF. Dicha aplicación integra los datos relativos al personal de los tres Ejércitos y Cuerpos Comunes, y está gestionada por la Dirección General de Personal del Ministerio.

Como siempre, hay que hacer notar que la calidad de los datos publicados se apoya tanto en los procesos de depuración y corrección a que han sido sometidos, como en la exactitud con que fueron introducidos en el sistema por los organismos depositarios de la información, siendo esta exactitud una premisa fundamental que define, en general, la calidad de toda publicación estadística.

Agradecemos la colaboración de los organismos que nos han facilitado los datos que ahora presentamos, y quedamos abiertos a todo tipo de sugerencias que contribuyan a mejorar y completar esta Estadística.

Madrid, Julio de 2023

ÍNDICE GENERAL

PRESENTACIÓN	Página I
ÍNDICE GENERAL	III
METODOLOGÍA	V

TABLAS ESTADÍSTICAS:

1.- PERSONAL RESERVISTA DE ESPECIAL DISPONIBILIDAD

1.1. Ejércitos y Cuerpos Comunes	1-3
1.1.1. Resumen general	1-3
1.1.2. Estudio por la edad	1-4
1.1.3. Estudio por sexo	1-7
1.1.4. Estudio por Ejército	1-13
1.2. Ejército de Tierra	1-15
1.2.1. Estudio por la edad	1-15
1.2.2. Estudio por sexo	1-17
1.3. Armada	1-23
1.3.1. Estudio por la edad	1-23
1.3.2. Estudio por sexo	1-25
1.4. Ejército del Aire	1-31
1.4.1. Estudio por la edad	1-31
1.4.2. Estudio por sexo	1-33
1.5. Cuerpos Comunes	1-38
1.5.1. Estudio por la edad	1-38
1.5.2. Estudio por sexo	1-39
1.6. Bajas	1-40
1.6.1. Estudio por motivo de la baja	1-40

2.- PERSONAL RESERVISTA VOLUNTARIO

2.1. Ejércitos y Cuerpos Comunes	2-3
2.1.1. Estudio por situaciones administrativas	2-3
2.1.2. Activaciones en el año	2-13
2.2. Ejército de Tierra	2-16
2.2.1. Estudio por situaciones administrativas	2-16
2.2.2. Activaciones en el año	2-20
2.3. Armada	2-22
2.3.1. Estudio por situaciones administrativas	2-22
2.3.2. Activaciones en el año	2-27
2.4. Ejército del Aire	2-29
2.4.1. Estudio por situaciones administrativas	2-29
2.4.2. Activaciones en el año	2-33
2.5. Cuerpos Comunes	2-35
2.5.1. Estudio por situaciones administrativas	2-35
2.5.2. Activaciones en el año	2-38
2.6. Bajas	2-40
2.6.1. Estudio por motivo de la baja	2-40

Índice de tablas.....	I-3
Índice de gráficos	IG-3

METODOLOGÍA

La información que se recoge en esta Estadística procede de los datos grabados en la aplicación informática SIPERDEF a fecha 31/12/2022 y gestionada por la Dirección General de Personal del Ministerio de Defensa.

DEFINICIONES

La Ley 8/2006, de 24 de abril, de Tropa y Marinería, creó la figura del reservista de especial disponibilidad, a la que podrían acceder los militares de tropa y marinería cuando finalicen sus compromisos de larga duración y establecía las condiciones para su incorporación, cuando se les requiera, a las Fuerzas Armadas.

La Ley 39/2007, de 19 de noviembre, de la carrera militar, concreta que el conjunto de reservistas susceptibles de incorporación a las Fuerzas Armadas en situaciones de crisis, queda definido por los reservistas voluntarios, los reservistas de especial disponibilidad y los reservistas obligatorios.

Según el Real Decreto 383/2011, de 18 de marzo por el que se aprueba el Reglamento de Reservistas de las Fuerzas Armadas, son “**Reservistas**” los españoles que, en aplicación del derecho y deber constitucionales de defender a España, pueden ser llamados a incorporarse a las Fuerzas Armadas para participar en las misiones definidas en la Ley Orgánica 5/2005, de 17 de noviembre, de la Defensa Nacional.

Los reservistas se clasifican en:

a) Reservistas voluntarios: Los españoles que resulten seleccionados en la correspondiente convocatoria, superen los períodos de formación militar básica y específica que se regulan en este reglamento y se vinculen de forma temporal y voluntariamente con las Fuerzas Armadas, por medio de un compromiso de disponibilidad.

b) Reservistas de especial disponibilidad: Los militares de tropa y marinería y los militares de complemento de la Ley 17/1999, de 18 de mayo, que adquieran dicha condición al finalizar sus compromisos de larga duración.

c) Reservistas obligatorios: Los españoles, con una edad comprendida entre los diecinueve y los veinticinco años, que sean declarados como tales por el Gobierno de acuerdo con la ley.

El proceso de incorporación de reservistas a las Fuerzas Armadas se pondrá en marcha en aquellas situaciones de crisis en que las necesidades de la defensa nacional no puedan ser atendidas por los efectivos de militares profesionales. En tales circunstancias, el Consejo de Ministros podrá adoptar las medidas necesarias para la incorporación a las Fuerzas Armadas, en primer término, de reservistas voluntarios y de reservistas de especial disponibilidad y posteriormente, solo si es preciso, solicitar al Congreso de los Diputados autorización para la declaración general de reservistas obligatorios, a los que se reconocerá su derecho a la objeción de conciencia.

El Ministro de Defensa también podrá autorizar la incorporación de reservistas, con carácter voluntario, para misiones en el extranjero o cuando las Fuerzas Armadas colaboren con las Instituciones del Estado y las Administraciones Públicas para preservar la seguridad y

bienestar de los ciudadanos o para prestar servicio en las unidades, centros y organismos del Ministerio de Defensa.

Situación de disponibilidad de los reservistas:

Los reservistas permanecerán en la situación de disponibilidad en tanto no se hallen incorporados a la correspondiente unidad, centro u organismo del Ministerio de Defensa, tanto en España como en el extranjero. En esta situación se encontrarán en disposición de **incorporarse al destino o plaza asignada en los plazos que se determinan en el reglamento** que lo regula, que podrán disminuirse en caso de expresa aceptación de los interesados en el correspondiente documento oficial.

RESERVISTAS DE ESPECIAL DISPONIBILIDAD

El artículo 17 de la Ley 8/2006 de Tropa y Marinería los define de la siguiente manera:

1. Los militares profesionales de tropa y marinería, siempre que tengan cumplidos al menos 18 años de servicios y lo soliciten, adquirirán la condición de reservista de especial disponibilidad una vez finalizado el compromiso de larga duración al cumplirla edad de 45 años.

La disposición adicional 14.b) de la Ley 2/2008, de 23 de diciembre añade a este párrafo: “El militar profesional de tropa y marinería, que con más de 45 años de edad no haya cumplido los 18 de servicios por haber accedido a la condición de militar de tropa y marinería con más de 27 años de edad, y tenga posibilidad de alcanzarlos antes de cumplir los 47 años de edad, podrá ampliar su compromiso hasta que adquiera el tiempo de servicios mencionado”.

2. La condición de reservista de especial disponibilidad se mantendrá hasta cumplir los 65 años de edad, a no ser que el interesado renuncie a ella, que con anterioridad a esta edad haya sido declarado en situación de incapacidad total, absoluta o gran invalidez o que se haya adquirido la condición de pensionista por jubilación o retiro.

El reservista de especial disponibilidad no tendrá la condición de militar, pero se encontrará dispuesto a incorporarse a las Fuerzas Armadas.

En situaciones de crisis, corresponde al Consejo de Ministros, a propuesta del Ministro de Defensa, autorizar, con carácter excepcional, la incorporación a las Fuerzas Armadas de reservistas de especial disponibilidad.

El Ministerio de Defensa establecerá los medios y aplicará los procedimientos adecuados que permitan la incorporación de los reservistas de especial disponibilidad cuando sean activados.

El artículo 18 de la Ley 8/2006 dice:

1. El reservista de especial disponibilidad no tendrá la condición de militar, pero se encontrará dispuesto a incorporarse a las Fuerzas Armadas, de acuerdo con lo previsto en este artículo.

2. En situaciones de crisis, corresponde al Consejo de Ministros, a propuesta del Ministro de Defensa, autorizar, con carácter excepcional, la incorporación a las Fuerzas Armadas de reservistas de especial disponibilidad.

3. El Ministerio de Defensa establecerá los medios y aplicará los procedimientos adecuados que permitan la incorporación de los reservistas de especial disponibilidad cuando sean activados.

4. El reservista de especial disponibilidad, cuando sea activado y se incorpore a los Ejércitos, recuperará la condición de militar, mantendrá el empleo y la especialidad que tenía en el momento de finalizar su compromiso de larga duración y estará sujeto al régimen de los militares profesionales de tropa y marinería. Solamente en este supuesto se computará el tiempo de servicios prestados a los efectos del perfeccionamiento de trienios y derechos pasivos.

Según la Ley 39/2007 de la carrera militar para los militares de complemento sujetos a la Ley 17/1999, de 18 de mayo, se establece un régimen que les permita, al igual que a los de tropa y marinería, mantener un compromiso de larga duración hasta los cuarenta y cinco años, durante el cual podrán adquirir la condición de militares de carrera de la forma que se regula específicamente para ellos, y a cuya finalización pasaran a ser reservistas de especial disponibilidad

En la actualidad solo existe la figura de reservista de especial disponibilidad desactivado.

RESERVISTAS VOLUNTARIOS

Todo español podrá optar a las plazas de reservista voluntario que se oferten en los procesos de selección que se convoquen, siempre que acredite reunir las condiciones que se determinan en el Reglamento de Reservistas de las Fuerzas Armadas.

La condición de reservista voluntario se adquiere, una vez superado el proceso de selección y tras superar la formación militar y firmar el compromiso inicial, mediante resolución de los Jefes de Estado Mayor del Ejército de Tierra, de la Armada y del Ejército del Aire.

La relación que se establece por los reservistas voluntarios con la firma del compromiso inicial tiene carácter temporal y voluntario y se rige exclusivamente por lo establecido en la Ley 39/2007, de 19 de noviembre, por el Reglamento de Reservistas de las Fuerzas Armadas y por las disposiciones que lo desarrollen.

Al adquirir la condición de reservista voluntario se encuadrarán en el Ejército de procedencia, en el área de trabajo y cometido correspondientes al cuerpo y a la especialidad

fundamental de la que proceden, manteniendo el empleo como reservista voluntario, la antigüedad y el destino, cuando sea posible, en la última unidad, centro u organismo en el que prestaron sus servicios. Les serán de aplicación los programas anuales de formación continuada para reservista voluntario a partir del año siguiente al de la adquisición de tal condición.

Situación de activado:

1. Los reservistas voluntarios pasarán a la situación de activado al iniciar el proceso de incorporación a unidades, centros u organismos del Ministerio de Defensa por alguna de las causas siguientes:

- a) Para participar en programas de formación continuada.
- b) Para prestar servicio en unidades, centros y organismos del Ministerio de Defensa, tanto en España como en el extranjero.

2. Los reservistas voluntarios que sean activados para incorporarse y prestar servicio deberán superar el correspondiente reconocimiento médico previo. Para ello se aplicará, con carácter general, lo contemplado en el reglamento vigente para la determinación de la aptitud psicofísica del personal de las Fuerzas Armadas. Los reservistas voluntarios que presenten alguna limitación psíquica o física circunstancial no podrán continuar en la situación de activado mientras persista dicha limitación.

Cese en la situación de activado:

Con carácter general, se cesará en la situación de activado al cumplirse el tiempo máximo de permanencia fijado en la resolución de activación. Este cese supondrá el pase del reservista voluntario a la situación de disponibilidad y dejar de tener la condición militar.

RESERVISTAS OBLIGATORIOS

Si no quedaran satisfechas las necesidades de la defensa nacional con la incorporación a las Fuerzas Armadas de reservistas voluntarios y de especial disponibilidad, el Consejo de Ministros solicitará del Congreso de los Diputados autorización para la declaración general de reservistas obligatorios.

Obtenida la autorización antes mencionada, el Gobierno, mediante real decreto, establecerá las normas para la ejecución de las actuaciones que comporta la declaración general de reservistas obligatorios que afectará a todos los españoles, hombres y mujeres, que en el año cumplan una edad comprendida entre diecinueve y veinticinco años.

En la actualidad no existen reservistas obligatorios.

ESTRUCTURA DE LA ESTADÍSTICA Y CARACTERÍSTICAS ANALIZADAS

Dentro de los dos capítulos que componen la estadística, se estructura de la siguiente forma:

<u>NÚMERO</u>	<u>CONTENIDO</u>
1	Conjunto de Ejércitos
2	Ejército de Tierra
3	Armada
4	Ejército del Aire
5	Cuerpos Comunes de las FAS
6	Bajas

Características analizadas:

- Ejércitos y Cuerpos Comunes
- Cuerpos
- Escalas
- Especialidades
- Empleos
- Edad media
- Sexo
- Evolución interanual de las edades medias
- Provincias de destino
- Activaciones de los reservistas voluntarios
- Motivo de la baja

TABLAS ESTADÍSTICAS

1. Reservistas.

1.0. Cuadro resumen

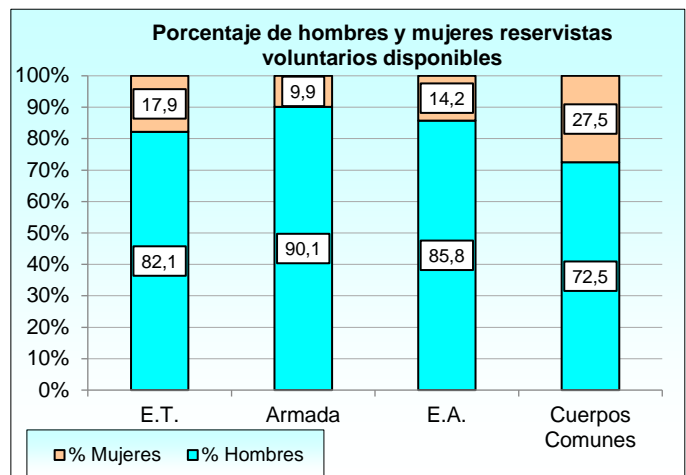
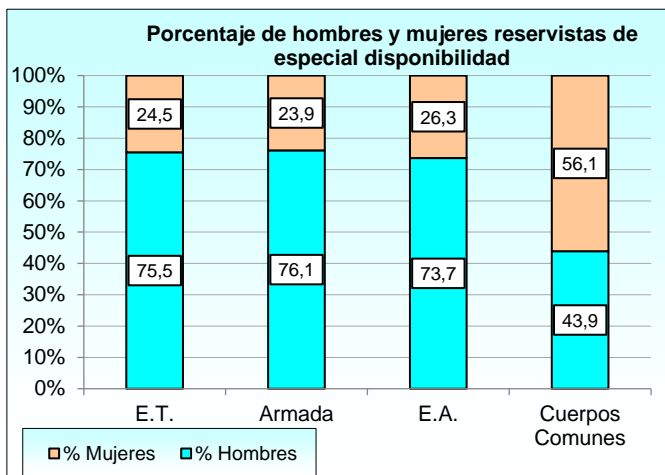
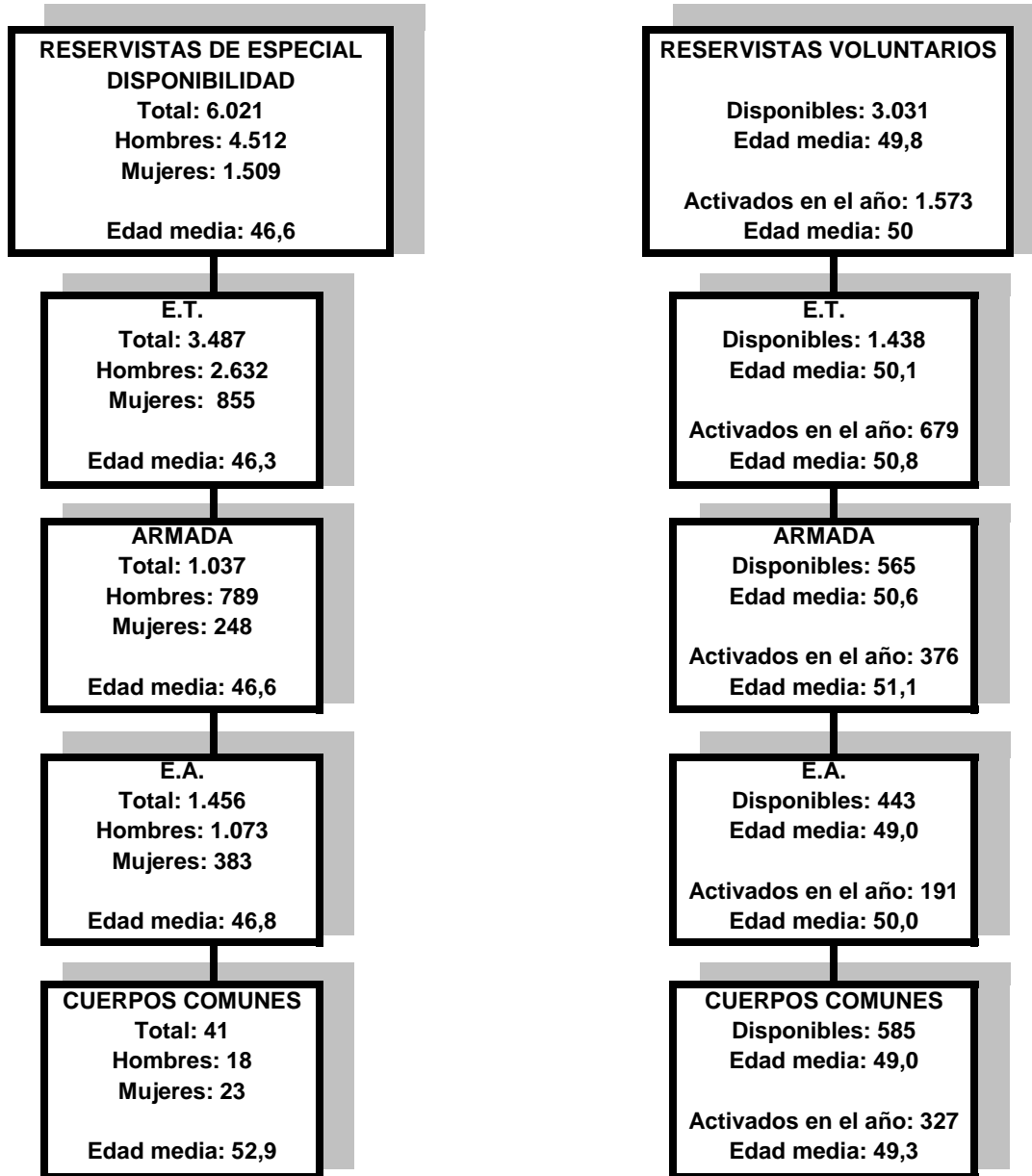

1. PERSONAL RESERVISTA DE ESPECIAL DISPONIBILIDAD

1. Reservistas de Especial Disponibilidad.**1.1. Ejércitos y Cuerpos Comunes.****1.1.1. Resumen general.****1.1.1.1. Distribución por Empleos.**

EMPLEOS	TOTAL	EJÉRCITO DE TIERRA	ARMADA	EJÉRCITO DEL AIRE Y DEL ESPACIO	CUERPOS COMUNES
TOTAL	6.021	3.487	1.037	1.456	41
Capitán	148	57	8	49	34
Teniente de Navío	8	-	8	-	-
Teniente	107	77	8	15	7
Alférez de Navío	5	-	5	-	-
Cabo Primero	1.790	932	400	458	-
Cabo	2.830	1.661	307	862	-
Marinero	203	-	203	-	-
Soldado	930	760	98	72	-

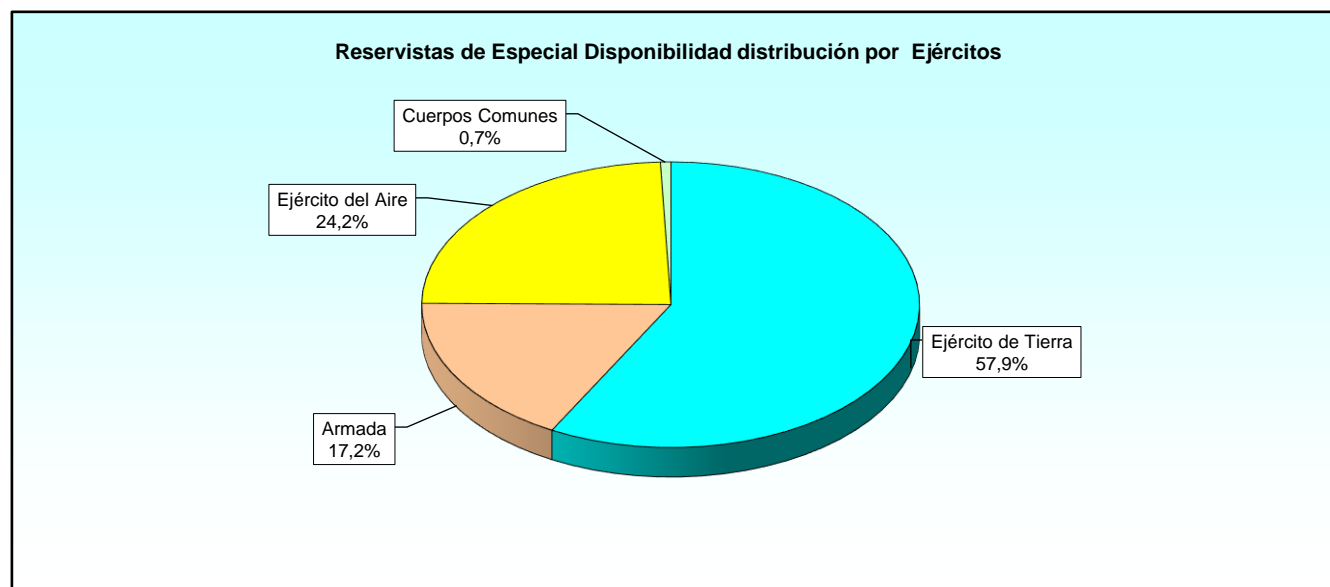

RESERVISTAS DE ESPECIAL DISPONIBILIDAD

Ejércitos y Cuerpos Comunes

1.1.2. Estudio por la Edad.

1.1.2.1. Edades medias por Ejército y Empleo.

EMPLEOS	EJÉRCITO DE TIERRA	ARMADA	EJÉRCITO DEL AIRE Y DEL ESPACIO	CUERPOS COMUNES
TOTAL	46,3	46,6	46,8	52,9
Capitán	48,1	51,1	47,0	53,6
Teniente de Navío	-	49,4	-	-
Teniente	48,6	51,3	47,5	49,4
Alférez de Navío	-	47,8	-	-
Cabo Primero	47,0	47,1	47,8	-
Cabo	46,0	46,2	46,4	-
Marinero	-	46,0	-	-
Soldado	45,9	46,1	45,9	-

1.1.2. Estudio por la Edad.

1.1.2.2. Edades medias por Sexo, Escala y Empleo.

ESCALAS Y EMPLEOS	TOTAL	HOMBRES	MUJERES
TOTAL	46,6	46,7	46,2
Escalas de Oficiales	48,9	49,0	48,8
Capitán o Teniente de Navío	49,1	48,9	49,7
Teniente o Alférez de Navío	48,6	49,1	47,5
Escala Técnica	50,8	51,1	49,8
Capitán o Teniente de Navío	51,2	52,5	49,8
Teniente o Alférez de Navío	50,4	50,4	-
Escalas de Tropa y Marinería	46,4	46,6	46,1
Cabo Primero	47,2	47,3	46,5
Cabo	46,2	46,2	46,0
Soldado o Marinero	45,9	46,0	45,9

1.1.2. Estudio por la Edad.

1.1.2.3. Evolución interanual de las edades medias, resumen.

EJÉRCITOS	2020	2021	2022
TOTAL	46,0	46,2	46,6
Ejército de Tierra	45,9	46,0	46,3
Armada	45,8	46,2	46,6
Ejército del Aire y del Espacio	46,1	46,5	46,8
Cuerpos Comunes	52,9	52,5	52,9

1.1.2. Estudio por la Edad.

1.1.2.4. Evolución interanual de las edades medias, Capitanes o Tenientes de Navío.

EJÉRCITOS	2020	2021	2022
TOTAL	49,5	48,9	49,2
Ejército de Tierra	48,4	47,6	48,1
Armada	49,5	49,3	50,2
Ejército del Aire y del Espacio	46,6	46,7	47,0
Cuerpos Comunes	53,3	53,4	53,6

1.1.2. Estudio por la Edad.

1.1.2.5. Evolución interanual de las edades medias, Tenientes o Alféreces de Navío.

EJÉRCITOS	2020	2021	2022
TOTAL	48,8	48,1	48,6
Ejército de Tierra	49,0	48,2	48,6
Armada	50,4	49,3	49,9
Ejército del Aire y del Espacio	46,3	46,5	47,5
Cuerpos Comunes	49,7	48,4	49,4

RESERVISTAS DE ESPECIAL DISPONIBILIDAD

Ejércitos y Cuerpos Comunes

1.1.2. Estudio por la Edad.

1.1.2.6. Evolución interanual de las edades medias, Cabos primeros.

EJÉRCITOS	2020	2021	2022
TOTAL	46,4	46,8	47,2
Ejército de Tierra	46,4	46,6	47,0
Armada	46,0	46,4	47,1
Ejército del Aire y del Espacio	46,7	47,3	47,8

1.1.2. Estudio por la Edad.

1.2.2.7. Evolución interanual de las edades medias, Cabos.

EJÉRCITOS	2020	2021	2022
TOTAL	45,5	45,8	46,2
Ejército de Tierra	45,5	45,7	46,0
Armada	45,7	46,0	46,2
Ejército del Aire y del Espacio	45,6	46,0	46,4

1.1.2. Estudio por la Edad.

1.2.2.8. Evolución interanual de las edades medias, Soldados o Marineros.

EJÉRCITOS	2020	2021	2022
TOTAL	45,3	45,6	45,9
Ejército de Tierra	45,3	45,6	45,9
Armada	45,3	45,7	46,1
Ejército del Aire y del Espacio	45,4	45,7	45,9

1.1.3. Estudio por sexo.

1.1.3.1. Distribución por Ejércitos y Cuerpos.

EJÉRCITOS Y CUERPOS	TOTAL	HOMBRES	MUJERES
TOTAL	6.021	4.512	1.509
Ejército de Tierra	3.487	2.632	855
Cuerpo General del Ejército de Tierra	3.353	2.536	817
Cuerpo de Intendencia del Ejército de Tierra	1	1	-
Cuerpo de Ingenieros Politécnicos del Ejército de Tierra	3	3	-
Cuerpo General de las Armas del Ejército de Tierra	115	80	35
Cuerpos y Escalas a Extinguir y no integrados del ET	15	12	3
Armada	1.037	789	248
Cuerpo General de la Armada	605	410	195
Cuerpo de Infantería de Marina	414	366	48
Cuerpo de Intendencia de la Armada	8	8	-
Cuerpo de Ingenieros de la Armada	1	-	1
Cuerpos y Escalas a Extinguir y no integrados de la Armada	9	5	4
Ejército del Aire y del Espacio	1.456	1.073	383
Cuerpo General del Ejército del Aire y del Espacio	1.443	1.065	378
Cuerpo de Intendencia del Ejército del Aire y del Espacio	5	5	-
Cuerpos y Escalas a Extinguir y no integrados del EA	8	3	5
Cuerpos Comunes	41	18	23
Cuerpo Militar de Sanidad	41	18	23

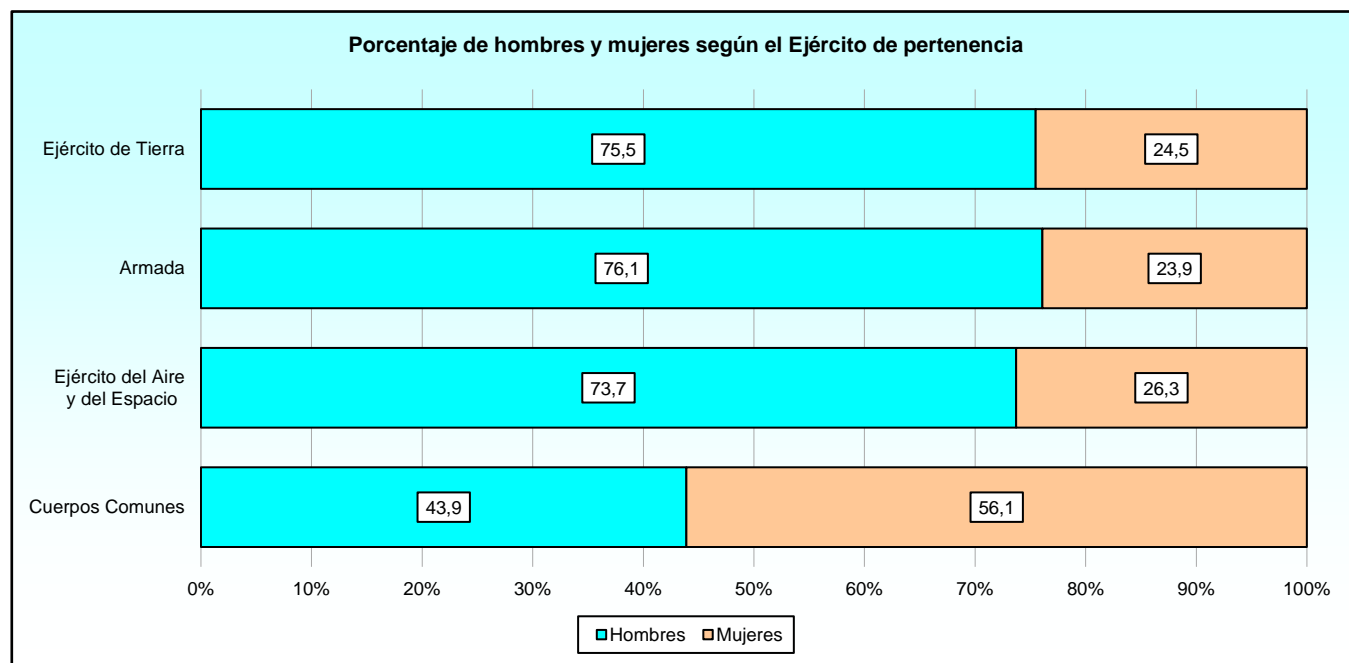

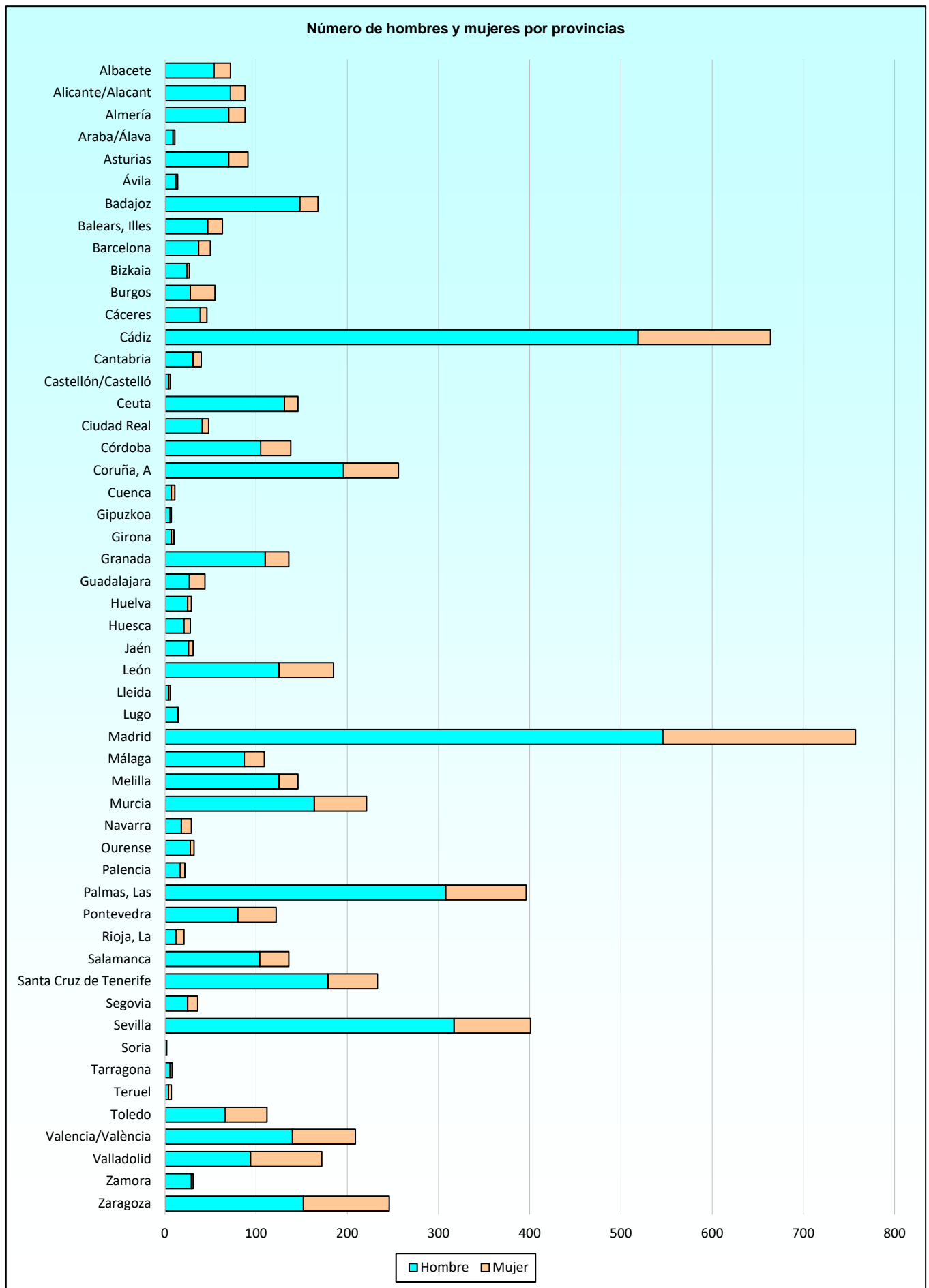

1.1.3. Estudio por sexo.

1.1.3.2. Distribución por Provincias.

PROVINCIAS	TOTAL	HOMBRES	MUJERES
TOTAL	6.021	4.512	1.509
Albacete	72	54	18
Alicante/Alacant	88	72	16
Almería	88	70	18
Araba/Álava	11	9	2
Asturias	91	70	21
Ávila	14	12	2
Badajoz	168	148	20
Balears, Illes	63	47	16
Barcelona	50	37	13
Bizkaia	27	24	3
Burgos	55	28	27
Cáceres	46	39	7
Cádiz	664	519	145
Cantabria	40	31	9
Castellón/Castelló	6	4	2
Ceuta	146	131	15
Ciudad Real	48	41	7
Córdoba	138	105	33
Coruña, A	256	196	60
Cuenca	11	7	4
Gipuzkoa	7	6	1
Girona	10	7	3
Granada	136	110	26
Guadalajara	44	27	17
Huelva	29	25	4
Huesca	28	21	7
Jaén	31	26	5
León	185	125	60
Lleida	6	4	2
Lugo	15	14	1
Madrid	757	546	211
Málaga	109	87	22
Melilla	146	125	21
Murcia	221	164	57
Navarra	29	18	11
Ourense	32	28	4
Palencia	22	17	5
Palmas, Las	396	308	88
Pontevedra	122	80	42
Rioja, La	21	12	9
Salamanca	136	104	32
Santa Cruz de Tenerife	233	179	54
Segovia	36	25	11
Sevilla	401	317	84
Soria	2	2	-
Tarragona	8	6	2
Teruel	7	4	3
Toledo	112	66	46
Valencia/València	209	140	69
Valladolid	172	94	78
Zamora	31	29	2
Zaragoza	246	152	94

1.1.3. Estudio por sexo.

1.1.3.3. Distribución por Escalas y Empleos.

ESCALAS Y EMPLEOS	TOTAL	HOMBRES	MUJERES
TOTAL	6.021	4.512	1.509
Escalas de Oficiales	264	177	87
Capitán o Teniente de Navío	154	103	51
Teniente o Alférez de Navío	110	74	36
Escala Técnica	4	3	1
Capitán o Teniente de Navío	2	1	1
Teniente o Alférez de Navío	2	2	-
Escalas de Tropa y Marinería	5.753	4.332	1.421
Cabo Primero	1.790	1.553	237
Cabo	2.830	2.024	806
Soldado o Marinero	1.133	755	378

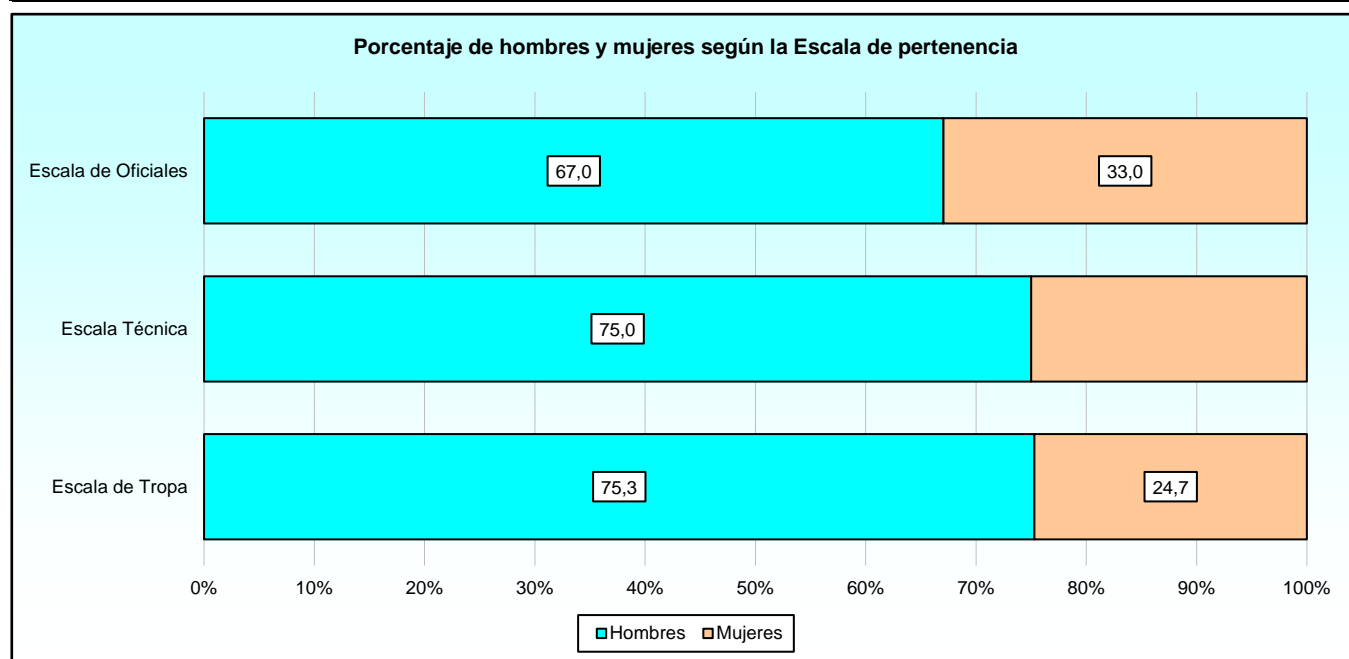

1.1.3. Estudio por sexo.

1.1.3.4. Especialidades por Ejércitos y Categoría.

Tabla 1 de 2

ESPECIALIDADES	TOTAL	HOMBRES	MUJERES
TOTAL	6.021	4.512	1.509
Ejército de Tierra	3.487	2.632	855
Oficial	134	96	38
Abastecimiento	4	2	2
Administración	7	6	1
Artillería	29	20	9
Caballería	12	4	8
Construcción	1	1	-
Infantería	44	35	9
Ingenieros	10	8	2
Intendencia	1	1	-
Mecánica	1	1	-
Técnicas de Apoyo	4	4	-
Telecomunicaciones y Electrónica	1	1	-
Transmisiones	20	13	7
Tropa	3.353	2.536	817
Administración	142	76	66
Almacenes y Parques	51	32	19
Apoyo Sanitario	16	8	8
Artillería	10	7	3
Artillería Antiaérea y de Costa	270	207	63
Artillería de Campaña	354	274	80
Caballería	189	140	49
Cartografía e Imprenta	11	7	4
Chapa y Soldadura	22	21	1
Electricidad	9	9	-
Guarnicionería	10	8	2
Hostelería	38	30	8
Infantería	12	7	5
Infantería Acorazada/Mecanizada	223	177	46
Infantería Ligera	790	687	103
Ingenieros	177	135	42
Instalaciones	5	4	1
Logística	427	262	165
Mantenimiento de Aeronaves	9	9	-
Mantenimiento de Armamento	31	26	5
Mantenimiento de Armamento y Material	2	2	-
Mantenimiento de Telecomunicaciones	32	25	7
Mantenimiento Electrónico	9	9	-
Mantenimiento electrónico y de telecom.	1	1	-
Mantenimiento Vehículos	88	80	8
Montador de equipos	1	1	-
Música	13	11	2
Transmisiones	411	281	130
Armada	1.037	789	248
Oficial	29	23	6
Administración	3	-	3
Armas	1	1	-
Energía y Propulsión	2	1	1
General Armada	3	2	1
Infantería Marina	8	8	-
Ingeniero	1	-	1
Intendencia	8	8	-
Maniobra y Navegación	3	3	-

1.1.3. Estudio por sexo.

1.1.3.4. Especialidades por Ejércitos y Categoría.

Tabla 2 de 2

ESPECIALIDADES	TOTAL	HOMBRES	MUJERES
Tropa	1.008	766	242
Administración	160	80	80
Armas Submarinas	7	7	0
Artillería y Misiles	24	18	6
Automoción	5	4	1
Comunicaciones	47	36	11
Dirección de Tiro	13	10	3
Electricidad	40	37	3
Electrónica	17	15	2
Hostelería	89	63	26
Infantería de Marina	403	355	48
Maniobra y Navegación	79	52	27
Mecánica	105	79	26
Música	3	3	0
Sistemas Tácticos	11	5	6
Sonar	5	2	3
Ejército del Aire y del Espacio	1456	1073	383
Oficial	64	43	21
Gestión de Recursos	5	2	3
Intendencia	5	5	-
Mando y Control	5	2	3
Operaciones Aéreas	33	29	4
Seguridad, Defensa y Apoyo	13	4	9
Técnicas de Apoyo	3	1	2
Tropa	1392	1030	362
Administración	245	141	104
Hostelería	120	90	30
Instalaciones	106	82	24
Logística Aérea	64	33	31
Mando y Control	85	64	21
Mantenimiento de Aeronaves	71	61	10
Mantenimiento de Armamento	24	17	7
Mantenimiento de Vehículos	83	73	10
Mecánica Telecomunicaciones-Electrónica	40	36	4
Música	6	5	1
Operaciones Aéreas	169	119	50
Seguridad y Defensa	379	309	70
Cuerpos Comunes	41	18	23
Oficial	41	18	23
Enfermería	3	2	1
Odontología	1	1	-
Psicología	36	14	22
Veterinaria	1	1	-

1.1.4. Estudio por Ejército.

1.1.4.1. Distribución por Provincias.

PROVINCIAS	TOTAL	EJÉRCITO DE TIERRA	ARMADA	EJÉRCITO DEL AIRE Y DEL ESPACIO	CUERPOS COMUNES
TOTAL	6.021	3.487	1.037	1.456	41
Albacete	72	13	1	58	-
Alicante/Alacant	88	52	13	22	1
Almería	88	80	4	4	-
Araba/Alava	11	8	2	-	1
Asturias	91	61	17	13	-
Ávila	14	9	2	3	-
Badajoz	168	125	5	38	-
Balears, Illes	63	34	4	24	1
Barcelona	50	33	6	9	2
Bizkaia	27	19	2	6	-
Burgos	55	50	-	5	-
Cáceres	46	37	1	8	-
Cádiz	664	167	463	30	4
Cantabria	40	22	9	9	-
Castellón/Castelló	6	5	1	-	-
Ceuta	146	146	-	-	-
Ciudad Real	48	38	1	9	-
Córdoba	138	129	2	5	2
Coruña, A	256	63	174	18	1
Cuenca	11	9	1	1	-
Gipuzkoa	7	7	-	-	-
Girona	10	6	-	4	-
Granada	136	67	2	67	-
Guadalajara	44	29	3	12	-
Huelva	29	19	5	5	-
Huesca	28	28	-	-	-
Jaén	31	23	2	6	-
León	185	110	5	68	2
Lleida	6	6	-	-	-
Lugo	15	12	2	1	-
Madrid	757	392	69	286	10
Málaga	109	45	9	54	1
Melilla	146	143	-	2	1
Murcia	221	48	86	86	1
Navarra	29	19	-	9	1
Ourense	32	20	8	4	-
Palencia	22	19	-	3	-
Palmas, Las	396	168	61	165	2
Pontevedra	122	83	29	9	1
Rioja, La	21	20	-	1	-
Salamanca	136	79	1	56	-
Santa Cruz de Tenerife	233	230	3	-	-
Segovia	36	30	2	4	-
Sevilla	401	218	25	152	6
Soria	2	-	-	2	-
Tarragona	8	5	1	2	-
Teruel	7	5	-	2	-
Toledo	112	68	5	39	-
Valencia/València	209	188	3	17	1
Valladolid	172	128	4	39	1
Zamora	31	20	1	10	-
Zaragoza	246	152	3	89	2

RESERVISTAS DE ESPECIAL DISPONIBILIDAD

Ejércitos y Cuerpos Comunes

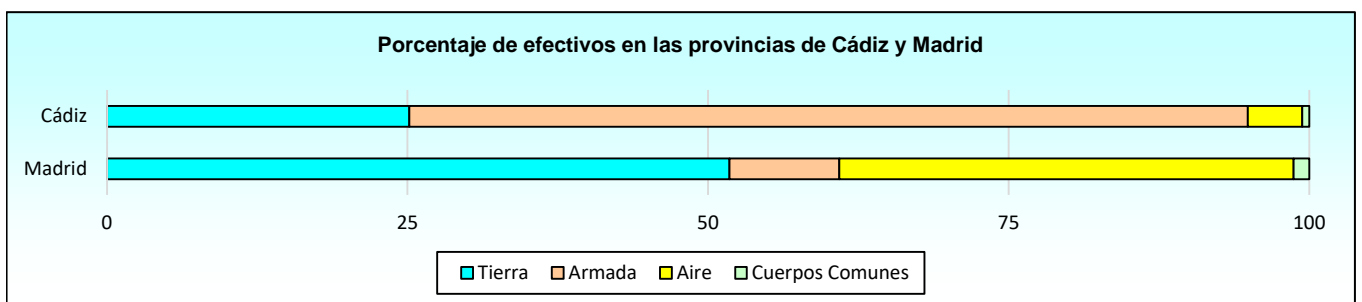
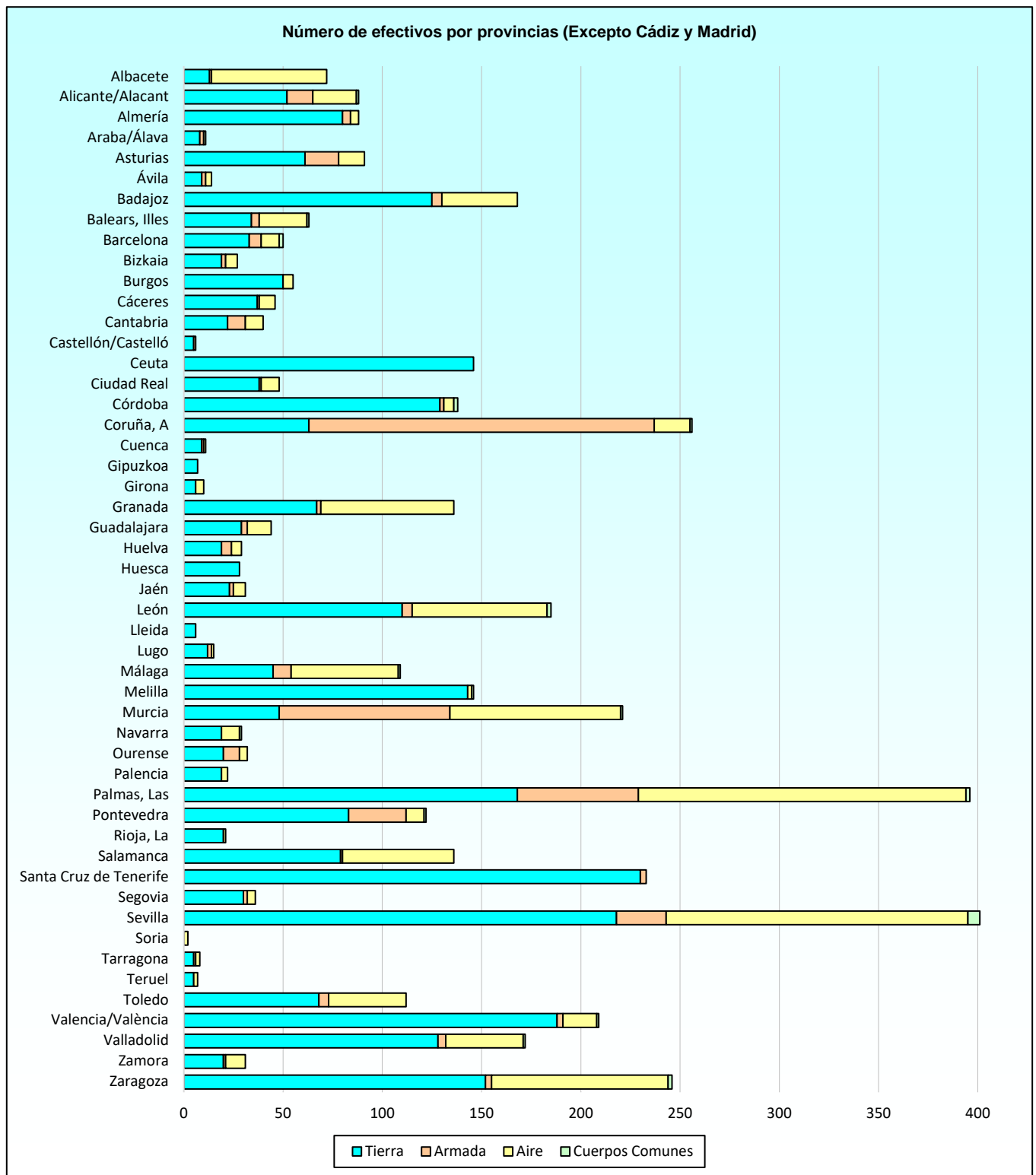

1.2. Ejército de Tierra.

1.2.1. Estudio por la Edad.

1.2.1.1. Todos los Cuerpos y Empleos.

CUERPOS Y ESCALAS	TOTAL	EDAD									
		20 ó menos	De 21 a 25	De 26 a 30	De 31 a 35	De 36 a 40	De 41 a 45	De 46 a 50	De 51 a 55	De 56 a 60	De 61 a 65
TOTAL	3.487	0	0	0	0	0	903	2.412	138	32	2
Total Cuerpo General	3.353	0	0	0	0	0	891	2.324	115	21	2
Cabo Primero	932	-	-	-	-	-	174	660	75	21	2
Cabo	1.661	-	-	-	-	-	473	1.155	33	-	-
Soldado	760	-	-	-	-	-	244	509	7	-	-
Total Cuerpo de Intendencia	1	0	0	0	0	0	0	0	1	0	0
Teniente	1	-	-	-	-	-	-	-	1	-	-
Total Cuerpo de Ingenieros P.	3	0	0	0	0	0	0	1	2	0	0
Capitán	1	-	-	-	-	-	-	-	1	-	-
Teniente	2	-	-	-	-	-	-	1	1	-	-
Total Cuerpo Gral. de las Armas	115	0	0	0	0	0	9	76	19	11	0
Capitán	48	-	-	-	-	-	3	35	6	4	-
Teniente	67	-	-	-	-	-	6	41	13	7	-
Total CC. y EE. a Extinguir y no Integ.	15	0	0	0	0	0	3	11	1	0	0
Capitán	8	-	-	-	-	-	2	5	1	-	-
Teniente	7	-	-	-	-	-	1	6	-	-	-

Ejército de Tierra edades, Oficiales

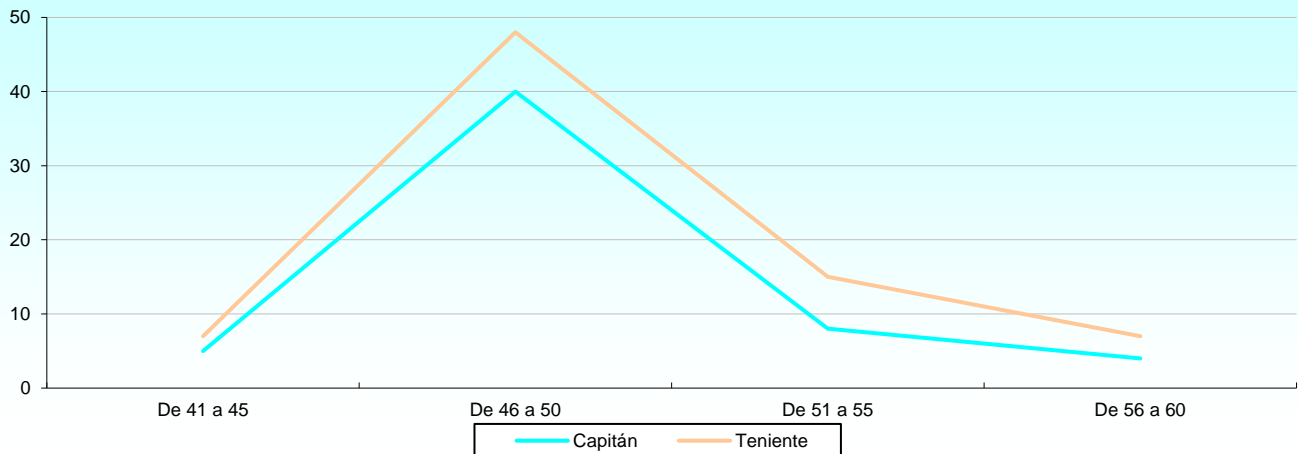

Ejército de Tierra edades, Tropa

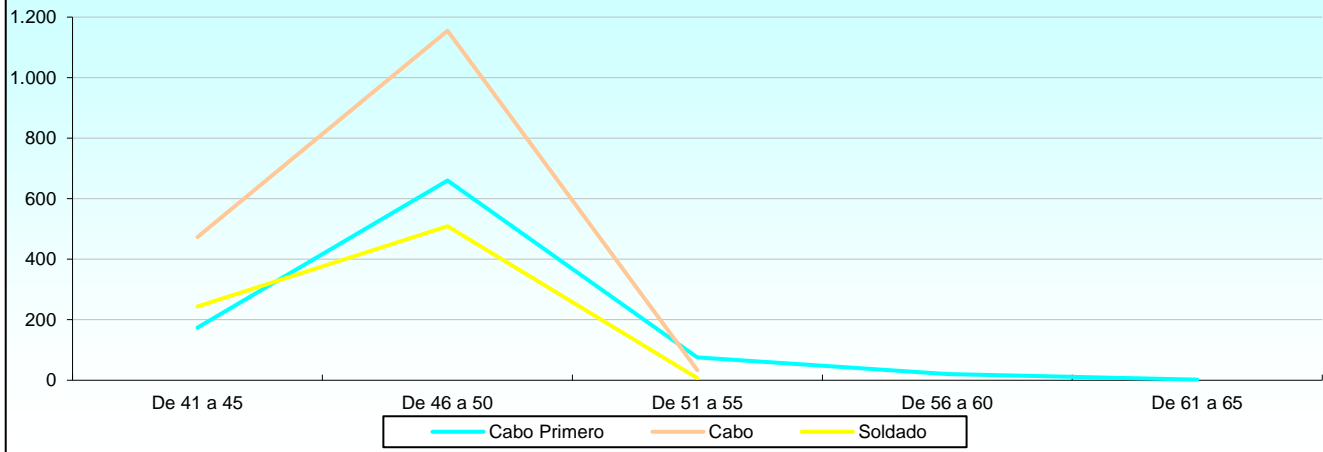

RESERVISTAS DE ESPECIAL DISPONIBILIDAD

Ejército de Tierra

1.2.1. Estudio por la Edad.

1.2.1.2. Todos los Cuerpos y Empleos, personal masculino.

CUERPOS Y ESCALAS	TOTAL	EDAD									
		20 ó menos	De 21 a 25	De 26 a 30	De 31 a 35	De 36 a 40	De 41 a 45	De 46 a 50	De 51 a 55	De 56 a 60	De 61 a 65
TOTAL	2.632	0	0	0	0	0	673	1.798	128	31	2
Total Cuerpo General	2.536	0	0	0	0	0	665	1.737	111	21	2
Cabo Primero	796	-	-	-	-	-	145	556	72	21	2
Cabo	1.219	-	-	-	-	-	353	834	32	-	-
Soldado	521	-	-	-	-	-	167	347	7	-	-
Total Cuerpo de Intendencia	1	0	0	0	0	0	0	0	1	0	0
Teniente	1	-	-	-	-	-	-	-	1	-	-
Total Cuerpo de Ingenieros P.	3	0	0	0	0	0	0	1	2	0	0
Capitán	1	-	-	-	-	-	-	-	1	-	-
Teniente	2	-	-	-	-	-	-	1	1	-	-
Total Cuerpo Gral. de las Arm	80	0	0	0	0	0	5	52	13	10	0
Capitán	38	-	-	-	-	-	2	28	5	3	-
Teniente	42	-	-	-	-	-	3	24	8	7	-
Total CC.y EE.a Exting.y No In	12	0	0	0	0	0	3	8	1	0	0
Capitán	6	-	-	-	-	-	2	3	1	-	-
Teniente	6	-	-	-	-	-	1	5	-	-	-

1.2.1. Estudio por la Edad.

1.2.1.3. Todos los Cuerpos y Empleos, personal femenino.

CUERPOS Y ESCALAS	TOTAL	EDAD									
		20 ó menos	De 21 a 25	De 26 a 30	De 31 a 35	De 36 a 40	De 41 a 45	De 46 a 50	De 51 a 55	De 56 a 60	De 61 a 65
TOTAL	855	0	0	0	0	0	230	614	10	1	0
Total Cuerpo General	817	0	0	0	0	0	226	587	4	0	0
Cabo Primero	136	-	-	-	-	-	29	104	3	-	-
Cabo	442	-	-	-	-	-	120	321	1	-	-
Soldado	239	-	-	-	-	-	77	162	-	-	-
Total Cuerpo Gral. de las Arm	35	0	0	0	0	0	4	24	6	1	0
Capitán	10	-	-	-	-	-	1	7	1	1	-
Teniente	25	-	-	-	-	-	3	17	5	-	-
Total CC.y EE.a Exting.y No In	3	0	0	0	0	0	0	3	0	0	0
Capitán	2	-	-	-	-	-	-	2	-	-	-
Teniente	1	-	-	-	-	-	-	1	-	-	-

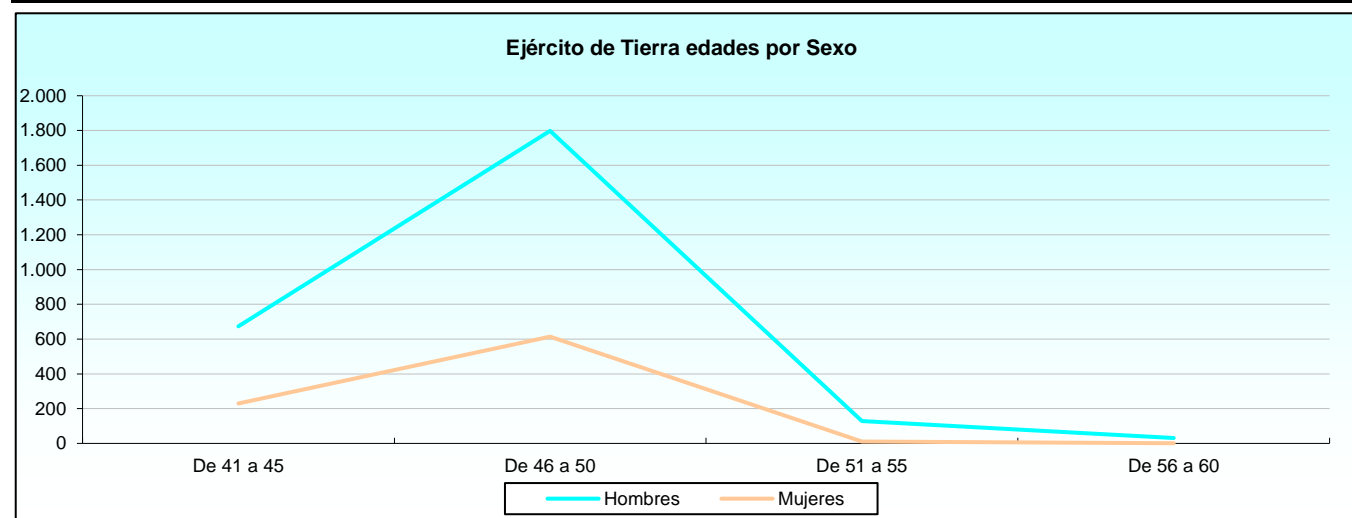

1.2.2. Estudio por sexo.

1.2.2.1. Distribución por Cuerpos y Escalas.

CUERPOS Y ESCALAS	TOTAL	HOMBRES	MUJERES
TOTAL	3.487	2.632	855
Cuerpo General del Ejército de Tierra	3.353	2.536	817
Escala de Tropa	3.353	2.536	817
Cuerpo de Intendencia del Ejército de Tierra	1	1	0
Escala de Oficiales	1	1	-
Cuerpo de Ingenieros Politécnicos del Ejército de Tierra	3	3	0
Escala Técnica	3	3	-
Cuerpo General de las Armas del Ejército de Tierra	115	80	35
Escala de Oficiales	115	80	35
Cuerpos y Escalas a Extinguir y no integrados del ET	15	12	3
Escala de Oficiales	15	12	3

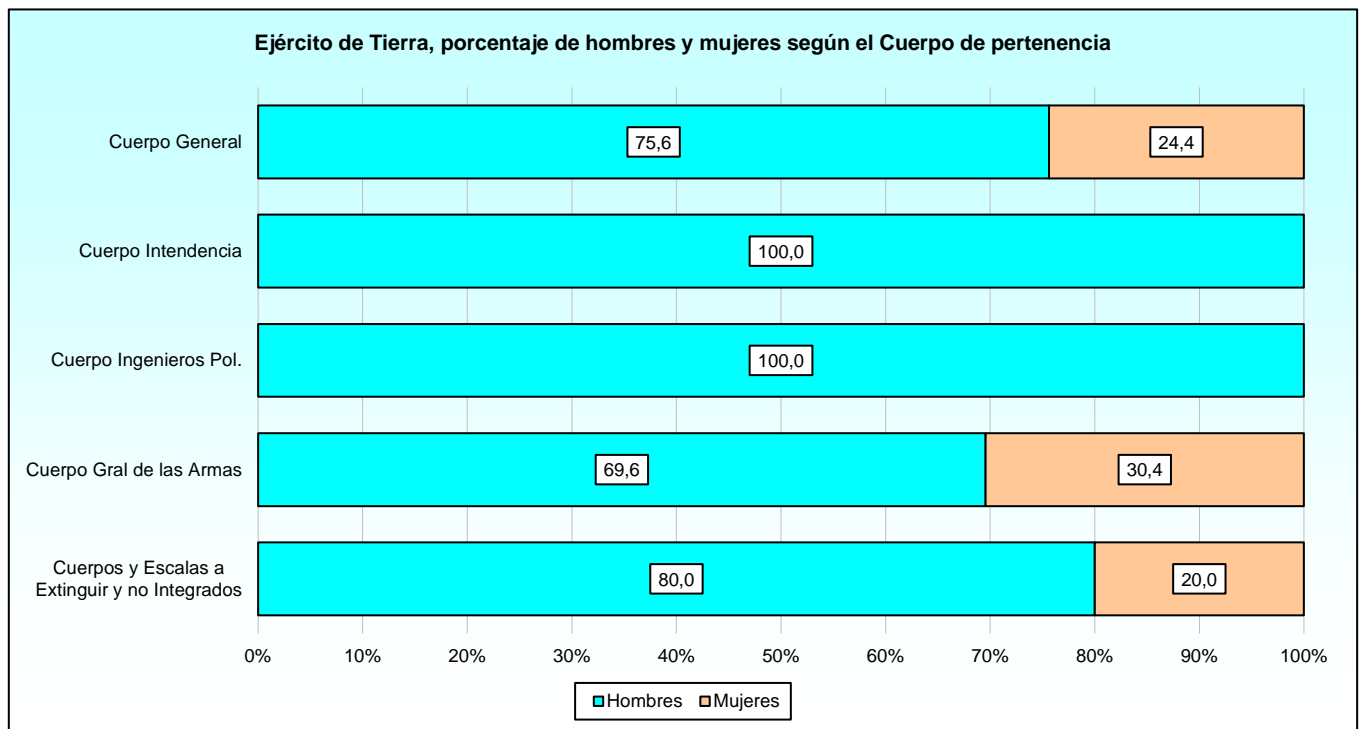

RESERVISTAS DE ESPECIAL DISPONIBILIDAD

Ejército de Tierra

1.2.2. Estudio por sexo.

1.2.2.2. Distribución por Provincias.

PROVINCIAS	TOTAL	HOMBRES	MUJERES
TOTAL	3.487	2.632	855
Albacete	13	11	2
Alicante/Alacant	52	44	8
Almería	80	63	17
Araba/Álava	8	6	2
Asturias	61	51	10
Ávila	9	8	1
Badajoz	125	108	17
Balears, Illes	34	25	9
Barcelona	33	26	7
Bizkaia	19	17	2
Burgos	50	26	24
Cáceres	37	32	5
Cádiz	167	142	25
Cantabria	22	15	7
Castellón/Castelló	5	3	2
Ceuta	146	131	15
Ciudad Real	38	32	6
Córdoba	129	97	32
Coruña, A	63	54	9
Cuenca	9	5	4
Gipuzkoa	7	6	1
Girona	6	4	2
Granada	67	51	16
Guadalajara	29	18	11
Huelva	19	17	2
Huesca	28	21	7
Jaén	23	19	4
León	110	80	30
Lleida	6	4	2
Lugo	12	11	1
Madrid	392	286	106
Málaga	45	37	8
Melilla	143	122	21
Murcia	48	36	12
Navarra	19	12	7
Ourense	20	18	2
Palencia	19	15	4
Palmas, Las	168	130	38
Pontevedra	83	53	30
Rioja, La	20	11	9
Salamanca	79	62	17
Santa Cruz de Tenerife	230	176	54
Segovia	30	20	10
Sevilla	218	179	39
Tarragona	5	5	-
Teruel	5	2	3
Toledo	68	40	28
Valencia/València	188	125	63
Valladolid	128	64	64
Zamora	20	19	1
Zaragoza	152	93	59

1.2.2. Estudio por sexo.

1.2.2.3. Escalas y Empleos, resumen.

ESCALAS Y EMPLEOS	TOTAL	HOMBRES	MUJERES
TOTAL	3.487	2.632	855
Escalas de Oficiales	131	93	38
Capitán	56	44	12
Teniente	75	49	26
Escala Técnica	3	3	0
Capitán	1	1	-
Teniente	2	2	-
Escala de Tropa	3.353	2.536	817
Cabo Primero	932	796	136
Cabo	1.661	1.219	442
Soldado	760	521	239

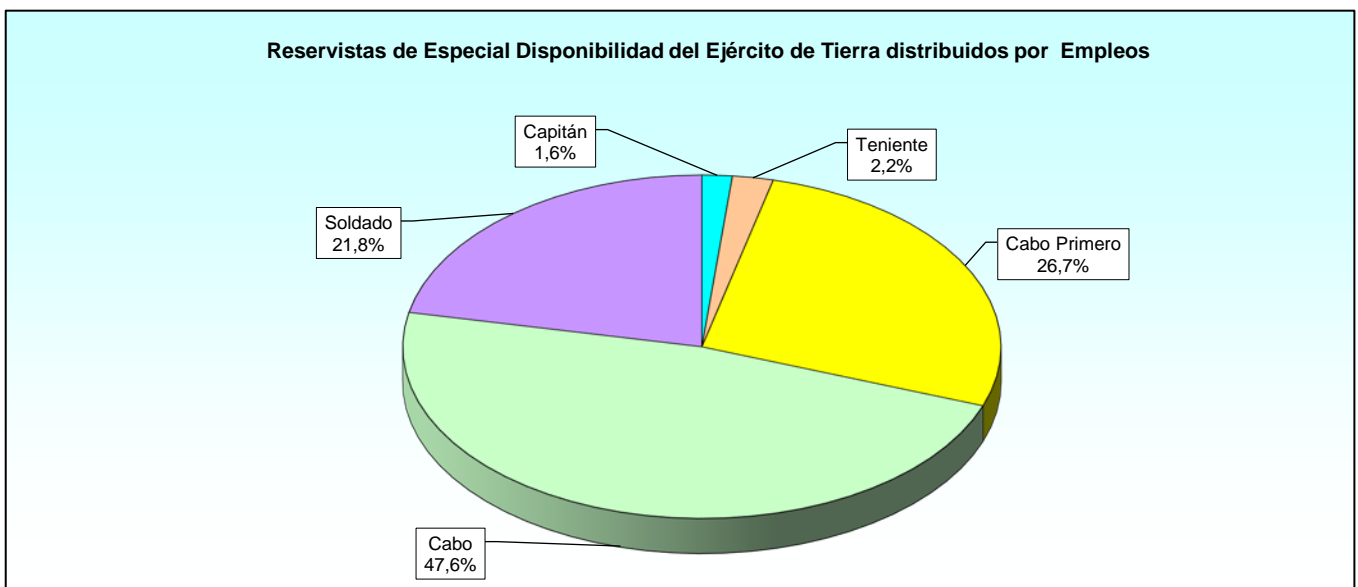

1.2.2. Estudio por sexo.

1.2.2.4. Escalas y Empleos del Cuerpo General.

ESCALAS Y EMPLEOS	TOTAL	HOMBRES	MUJERES
TOTAL	3.353	2.536	817
Escala de Tropa	3.353	2.536	817
Cabo Primero	932	796	136
Cabo	1.661	1.219	442
Soldado	760	521	239

RESERVISTAS DE ESPECIAL DISPONIBILIDAD

Ejército de Tierra

1.2.2. Estudio por sexo.

1.2.2.5. Escalas y Empleos del Cuerpo de Intendencia.

ESCALAS Y EMPLEOS	TOTAL	HOMBRES	MUJERES
TOTAL	1	1	0
Escala de Oficiales	1	1	-
Teniente	1	1	-

1.2.2. Estudio por sexo.

1.2.2.6. Escalas y Empleos del Cuerpo de Ingenieros Politécnicos.

ESCALAS Y EMPLEOS	TOTAL	HOMBRES	MUJERES
TOTAL	3	3	0
Escala Técnica	3	3	0
Capitán	1	1	-
Teniente	2	2	-

1.2.2. Estudio por sexo.

1.2.2.7. Escalas y Empleos del Cuerpo General de las Armas.

ESCALAS Y EMPLEOS	TOTAL	HOMBRES	MUJERES
TOTAL	115	80	35
Escala de Oficiales	115	80	35
Capitán	48	38	10
Teniente	67	42	25

1.2.2. Estudio por sexo.

1.2.2.8. Escalas y Empleos de los Cuerpos y Escalas a Extinguir y no Integrados.

ESCALAS Y EMPLEOS	TOTAL	HOMBRES	MUJERES
TOTAL	15	12	3
Escala de Oficiales	15	12	3
Capitán	8	6	2
Teniente	7	6	1

1.2.2. Estudio por sexo.

1.2.2.9. Especialidades por Cuerpos y Empleos.

Tabla 1 de 2

ESPECIALIDADES	TOTAL	HOMBRES	MUJERES
TOTAL	3.487	2.632	855
Cuerpo General del Ejército de Tierra	3.353	2.536	817
Cabo Primero	932	796	136
Administración	48	31	17
Almacenes y Parques	25	17	8
Apoyo Sanitario	6	4	2
Artillería	5	4	1
Artillería Antiaérea y de Costa	76	65	11
Artillería de Campaña	78	66	12
Caballería	46	43	3
Cartografía e Imprenta	5	5	-
Chapa y Soldadura	11	11	-
Electricidad	5	5	-
Guarnicionería	4	4	-
Hostelería	15	13	2
Infantería	8	5	3
Infantería Acorazada/Mecanizada	63	55	8
Infantería Ligera	195	182	13
Ingenieros	57	48	9
Instalaciones	2	2	-
Logística	106	81	25
Mantenimiento de Aeronaves	6	6	-
Mantenimiento de Armamento	16	11	5
Mantenimiento de Armamento y Material	1	1	-
Mantenimiento de Telecomunicaciones	12	11	1
Mantenimiento Electrónico	2	2	-
Mantenimiento Vehículos	34	33	1
Música	5	5	-
Transmisiones	101	86	15
Cabo	1.661	1.219	442
Administración	86	43	43
Almacenes y Parques	23	14	9
Apoyo Sanitario	10	4	6
Artillería	4	3	1
Artillería Antiaérea y de Costa	137	98	39
Artillería de Campaña	163	125	38
Caballería	101	74	27
Cartografía e Imprenta	5	2	3
Chapa y Soldadura	10	9	1
Electricidad	2	2	-
Guarnicionería	5	3	2
Hostelería	16	12	4
Infantería	3	1	2
Infantería Acorazada/Mecanizada	96	73	23
Infantería Ligera	412	362	50
Ingenieros	73	55	18
Instalaciones	2	2	-
Logística	206	123	83
Mantenimiento de Aeronaves	3	3	-
Mantenimiento de Armamento	15	15	-
Mantenimiento de Armamento y Material	1	1	-
Mantenimiento de Telecomunicaciones	17	12	5
Mantenimiento Electrónico	6	6	-
Mantenimiento electrónico y de telecom.	1	1	-
Mantenimiento Vehículos	49	42	7
Montador de equipos	1	1	-
Música	7	5	2
Transmisiones	207	128	79

RESERVISTAS DE ESPECIAL DISPONIBILIDAD

Ejército de Tierra

1.2.2. Estudio por sexo.

1.2.2.9. Especialidades por Cuerpos y Empleos.

Tabla 2 de 2

ESPECIALIDADES	TOTAL	HOMBRES	MUJERES
Soldado	760	521	239
Administración	8	2	6
Almacenes y Parques	3	1	2
Artillería	1	-	1
Artillería Antiaérea y de Costa	57	44	13
Artillería de Campaña	113	83	30
Caballería	42	23	19
Cartografía e Imprenta	1	-	1
Chapa y Soldadura	1	1	-
Electricidad	2	2	-
Guarnicionería	1	1	-
Hostelería	7	5	2
Infantería	1	1	-
Infantería Acorazada/Mecanizada	64	49	15
Infantería Ligera	183	143	40
Ingenieros	47	32	15
Instalaciones	1	-	1
Logística	115	58	57
Mantenimiento de Telecomunicaciones	3	2	1
Mantenimiento Electrónico	1	1	-
Mantenimiento Vehículos	5	5	-
Música	1	1	-
Transmisiones	103	67	36
Cuerpo de Intendencia del Ejército de Tierra	1	1	0
Teniente	1	1	0
Intendencia	1	1	-
Cuerpo de Ingenieros Politécnicos del Ejército de Tierra	3	3	0
Capitán	1	1	0
Telecomunicaciones y Electrónica	1	1	-
Teniente	2	2	0
Construcción	1	1	-
Mecánica	1	1	-
Cuerpo General de las Armas del Ejército de Tierra	115	80	35
Capitán	48	38	10
Artillería	8	6	2
Caballería	6	4	2
Infantería	16	14	2
Ingenieros	6	5	1
Transmisiones	12	9	3
Teniente	67	42	25
Artillería	21	14	7
Caballería	6	-	6
Infantería	28	21	7
Ingenieros	4	3	1
Transmisiones	8	4	4
Cuerpos y Escalas a Extinguir y no integrados del ET	15	12	3
Capitán	8	6	2
Abastecimiento	2	1	1
Administración	4	3	1
Técnicas de Apoyo	2	2	-
Teniente	7	6	1
Abastecimiento	2	1	1
Administración	3	3	-
Técnicas de Apoyo	2	2	-

1.3. Armada.

1.3.1. Estudio por la Edad.

1.3.1.1. Todos los Cuerpos y Empleos.

CUERPOS Y ESCALAS	TOTAL	EDAD									
		20 ó menos	De 21 a 25	De 26 a 30	De 31 a 35	De 36 a 40	De 41 a 45	De 46 a 50	De 51 a 55	De 56 a 60	De 61 a 65
TOTAL	1.037	0	0	0	0	0	220	764	47	5	1
Total Cuerpo General	605	0	0	0	0	0	120	463	21	1	0
Teniente de Navío	1	-	-	-	-	-	-	1	-	-	-
Alférez de Navío	2	-	-	-	-	-	-	1	1	-	-
Cabo Primero	256	-	-	-	-	-	37	201	17	1	-
Cabo	143	-	-	-	-	-	31	111	1	-	-
Marinero	203	-	-	-	-	-	52	149	2	-	-
Total Cuerpo de Inf. de Marina	414	0	0	0	0	0	100	291	22	1	0
Capitán	4	-	-	-	-	-	-	4	-	-	-
Teniente	4	-	-	-	-	-	-	3	-	1	-
Cabo Primero	144	-	-	-	-	-	9	122	13	-	-
Cabo	164	-	-	-	-	-	57	99	8	-	-
Soldado	98	-	-	-	-	-	34	63	1	-	-
Total Cuerpo de Intendencia	8	0	0	0	0	0	0	2	3	2	1
Capitán	4	-	-	-	-	-	-	-	2	1	1
Teniente	4	-	-	-	-	-	-	2	1	1	-
Total Cuerpo de Ingenieros	1	0	0	0	0	0	0	1	0	0	0
Teniente de Navío	1	-	-	-	-	-	-	1	-	-	-
Total CC. y EE. a Extinguir y no Integ.	9	0	0	0	0	0	0	7	1	1	0
Teniente de Navío	6	-	-	-	-	-	-	4	1	1	-
Alférez de Navío	3	-	-	-	-	-	-	3	-	-	-

Armada edades, Oficiales

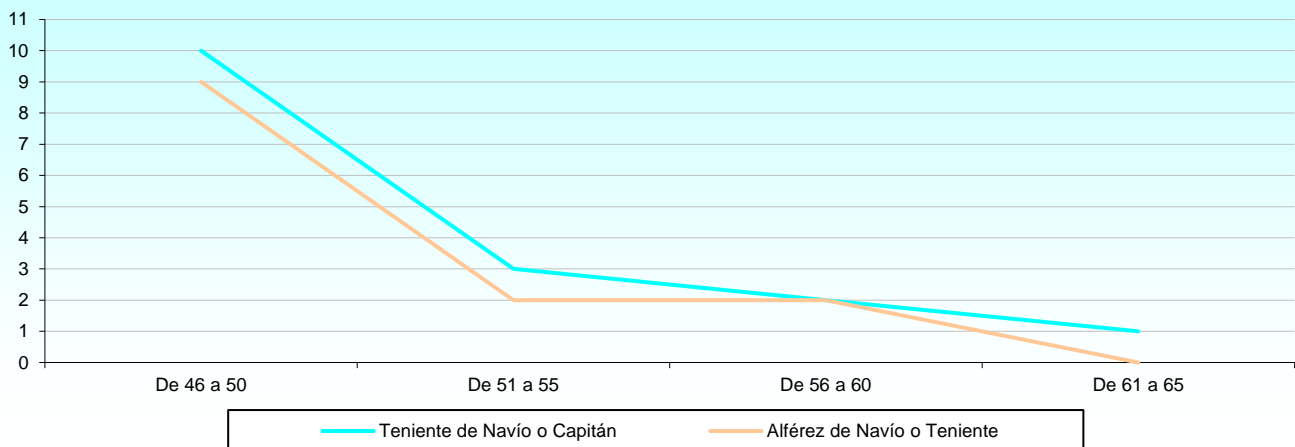

Armada edades, Tropa

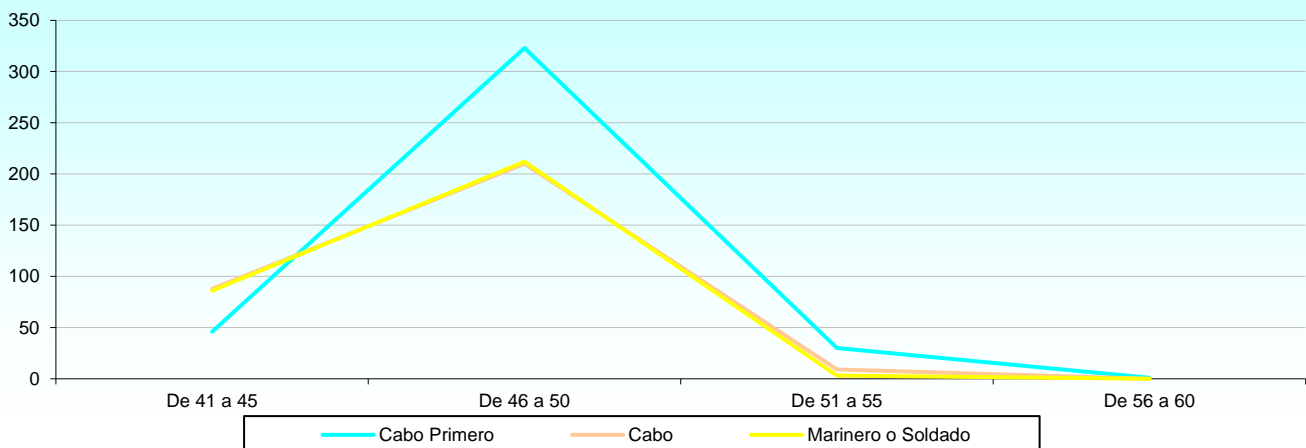

RESERVISTAS DE ESPECIAL DISPONIBILIDAD

Armada

1.3.1. Estudio por la Edad.

1.3.1.2. Todos los Cuerpos y Empleos, personal masculino.

CUERPOS Y ESCALAS	TOTAL	EDAD									
		20 ó menos	De 21 a 25	De 26 a 30	De 31 a 35	De 36 a 40	De 41 a 45	De 46 a 50	De 51 a 55	De 56 a 60	De 61 a 65
TOTAL	789	0	0	0	0	0	162	580	42	4	1
Total Cuerpo General	410	0	0	0	0	0	82	311	16	1	0
Teniente de Navío	1	-	-	-	-	-	-	1	-	-	-
Alférez de Navío	1	-	-	-	-	-	-	-	1	-	-
Cabo Primero	196	-	-	-	-	-	25	157	13	1	-
Cabo	87	-	-	-	-	-	22	65	-	-	-
Marinero	125	-	-	-	-	-	35	88	2	-	-
Total Cuerpo de Infantería de	366	0	0	0	0	0	80	263	22	1	0
Capitán	4	-	-	-	-	-	-	4	-	-	-
Teniente	4	-	-	-	-	-	-	3	-	1	-
Cabo Primero	141	-	-	-	-	-	9	119	13	-	-
Cabo	149	-	-	-	-	-	50	91	8	-	-
Soldado	68	-	-	-	-	-	21	46	1	-	-
Total Cuerpo de Intendencia	8	0	0	0	0	0	0	2	3	2	1
Capitán	4	-	-	-	-	-	-	-	2	1	1
Teniente	4	-	-	-	-	-	-	2	1	1	-
Total CC. y EE. a Extinguir y r	5	0	0	0	0	0	0	4	1	0	0
Teniente de Navío	3	-	-	-	-	-	-	2	1	-	-
Alférez de Navío	2	-	-	-	-	-	-	2	-	-	-

1.3.1. Estudio por la Edad.

1.3.1.3. Todos los Cuerpos y Empleos, personal femenino.

CUERPOS Y ESCALAS	TOTAL	EDAD									
		20 ó menos	De 21 a 25	De 26 a 30	De 31 a 35	De 36 a 40	De 41 a 45	De 46 a 50	De 51 a 55	De 56 a 60	De 61 a 65
TOTAL	248	0	0	0	0	0	58	184	5	1	0
Total Cuerpo General	195	0	0	0	0	0	38	152	5	0	0
Alférez de Navío	1	-	-	-	-	-	-	1	-	-	-
Cabo Primero	60	-	-	-	-	-	12	44	4	-	-
Cabo	56	-	-	-	-	-	9	46	1	-	-
Marinero	78	-	-	-	-	-	17	61	-	-	-
Total Cuerpo de Infantería de	48	0	0	0	0	0	20	28	0	0	0
Cabo Primero	3	-	-	-	-	-	-	3	-	-	-
Cabo	15	-	-	-	-	-	7	8	-	-	-
Soldado	30	-	-	-	-	-	13	17	-	-	-
Total Cuerpo de Ingenieros	1	0	0	0	0	0	0	1	0	0	0
Teniente de Navío	1	-	-	-	-	-	-	1	-	-	-
Total CC. y EE. a Extinguir y r	4	0	0	0	0	0	0	3	0	1	0
Teniente de Navío	3	-	-	-	-	-	-	2	-	1	-
Alférez de Navío	1	-	-	-	-	-	-	1	-	-	-

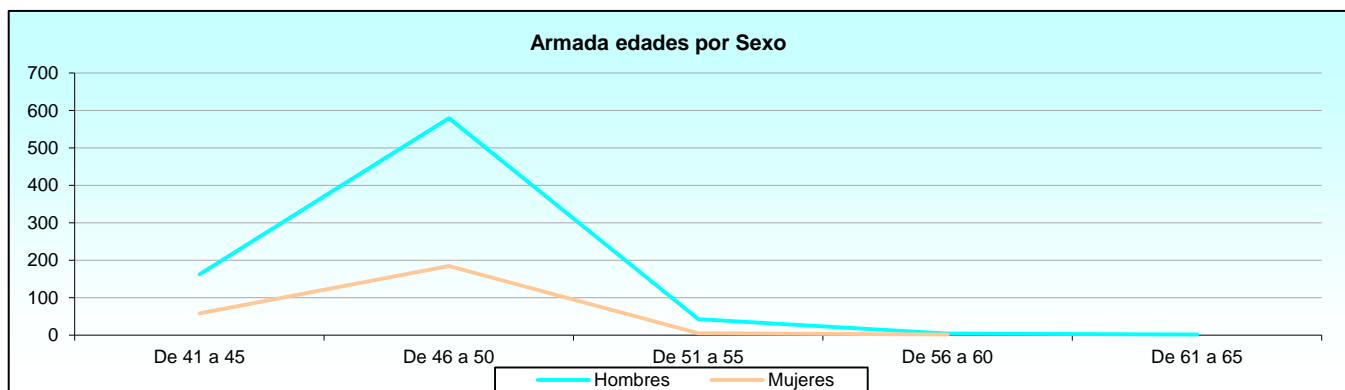

1.3.2. Estudio por sexo.

1.3.2.1. Distribución por Cuerpos y Escalas.

CUERPOS Y ESCALAS	TOTAL	HOMBRES	MUJERES
TOTAL	1.037	789	248
Cuerpo General de la Armada	605	410	195
Escala de Oficiales	3	2	1
Escala de Tropa	602	408	194
Cuerpo de Infantería de Marina	414	366	48
Escala de Oficiales	8	8	-
Escala de Tropa	406	358	48
Cuerpo de Intendencia de la Armada	8	8	0
Escala de Oficiales	8	8	-
Cuerpo de Ingenieros de la Armada	1	0	1
Escala Técnica	1	-	1
Cuerpos y Escalas a Extinguir y no integrados de la Armada	9	5	4
Escala de Oficiales	9	5	4

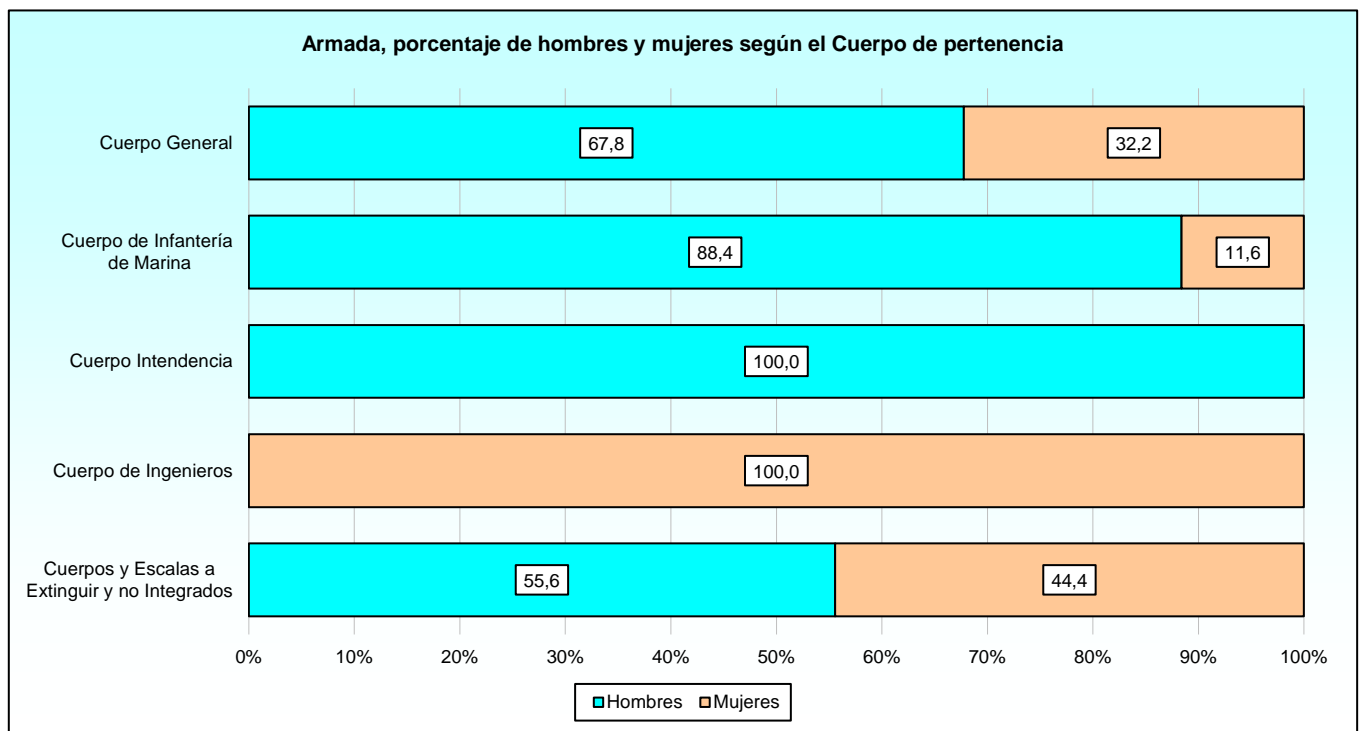

RESERVISTAS DE ESPECIAL DISPONIBILIDAD

Armada

1.3.2. Estudio por sexo.

1.3.2.2. Distribución por Provincias.

PROVINCIAS	TOTAL	HOMBRES	MUJERES
TOTAL	1.037	789	248
Albacete	1	1	-
Alicante/Alacant	13	12	1
Almería	4	4	-
Araba/Álava	2	2	-
Asturias	17	10	7
Ávila	2	2	-
Badajoz	5	4	1
Balears, Illes	4	4	-
Barcelona	6	4	2
Bizkaia	2	1	1
Cáceres	1	-	1
Cádiz	463	352	111
Cantabria	9	8	1
Castellón/Castelló	1	1	-
Ciudad Real	1	1	-
Córdoba	2	1	1
Coruña, A	174	126	48
Cuenca	1	1	-
Granada	2	2	-
Guadalajara	3	2	1
Huelva	5	5	-
Jaén	2	1	1
León	5	4	1
Lugo	2	2	-
Madrid	69	52	17
Málaga	9	8	1
Murcia	86	61	25
Ourense	8	6	2
Palmas, Las	61	53	8
Pontevedra	29	20	9
Salamanca	1	1	-
Santa Cruz de Tenerife	3	3	-
Segovia	2	2	-
Sevilla	25	21	4
Tarragona	1	1	-
Toledo	5	4	1
Valencia/València	3	2	1
Valladolid	4	1	3
Zamora	1	1	-
Zaragoza	3	3	-

1.3.2. Estudio por sexo.

1.3.2.3. Escalas y Empleos, resumen.

ESCALAS Y EMPLEOS	TOTAL	HOMBRES	MUJERES
TOTAL	1.037	789	248
Escalas de Oficiales	28	23	5
Capitán	8	8	-
Teniente de Navío	7	4	3
Teniente	8	8	-
Alférez de Navío	5	3	2
Escalas de Tropa y Marinería	1.009	766	243
Teniente de Navío	1	-	1
Cabo Primero	400	337	63
Cabo	307	236	71
Marinero	203	125	78
Soldado	98	68	30

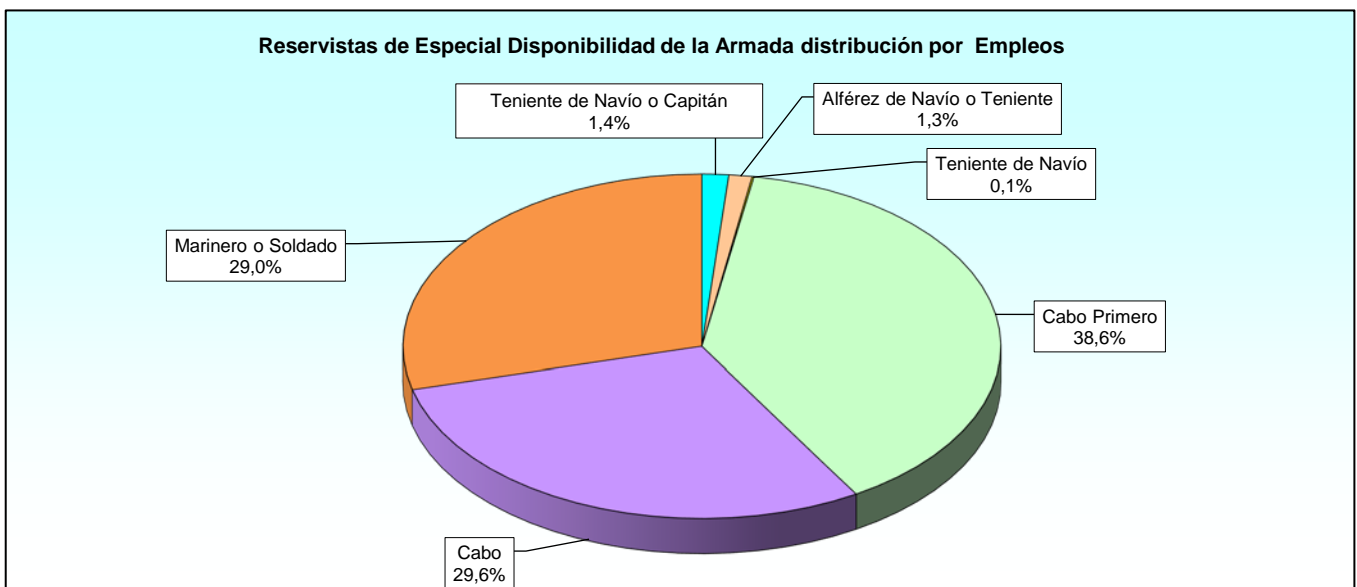

1.3.2. Estudio por sexo.

1.3.2.4. Escalas y Empleos del Cuerpo General.

ESCALAS Y EMPLEOS	TOTAL	HOMBRES	MUJERES
TOTAL	605	410	195
Escala de Oficiales	3	2	1
Teniente de Navío	1	1	-
Alférez de Navío	2	1	1
Escala de Marinería	602	408	194
Cabo Primero	256	196	60
Cabo	143	87	56
Marinero	203	125	78

RESERVISTAS DE ESPECIAL DISPONIBILIDAD

Armada

1.3.2. Estudio por sexo.

1.3.2.5. Escalas y Empleos del Cuerpo de Infantería de Marina.

ESCALAS Y EMPLEOS	TOTAL	HOMBRES	MUJERES
TOTAL	414	366	48
Escala de Oficiales	8	8	0
Capitán	4	4	-
Teniente	4	4	-
Escala de Tropa	406	358	48
Cabo Primero	144	141	3
Cabo	164	149	15
Soldado	98	68	30

1.3.2. Estudio por sexo.

1.3.2.6. Escalas y Empleos del Cuerpo de Intendencia.

ESCALAS Y EMPLEOS	TOTAL	HOMBRES	MUJERES
TOTAL	8	8	0
Escala de Oficiales	8	8	0
Capitán	4	4	-
Teniente	4	4	-

1.3.2. Estudio por sexo.

1.3.2.7. Cuerpo de Ingenieros.

ESCALAS Y EMPLEOS	TOTAL	HOMBRES	MUJERES
TOTAL	1	0	1
Escala Técnica	1	-	1
Teniente de Navío	1	-	1

1.3.2. Estudio por sexo.

1.3.2.8. Escalas y Empleos de los Cuerpos y Escalas a Extinguir y no Integrados.

ESCALAS Y EMPLEOS	TOTAL	HOMBRES	MUJERES
TOTAL	9	5	4
Escala de Oficiales	9	5	4
Teniente de Navío	6	3	3
Alférez de Navío	3	2	1

1.3.2. Estudio por sexo.

1.3.2.9. Especialidades por Cuerpos y Empleos.

Tabla 1 de 2

ESPECIALIDADES	TOTAL	HOMBRES	MUJERES
TOTAL	1.037	789	248
Cuerpo General de la Armada	605	410	195
Teniente de Navío	1	1	0
General Armada	1	1	-
Alférez de Navío	2	1	1
General Armada	2	1	1
Cabo Primero	256	196	60
Administración	46	30	16
Armas Submarinas	6	6	-
Artillería y Misiles	12	9	3
Comunicaciones	20	15	5
Dirección de Tiro	8	8	-
Electricidad	17	17	-
Electrónica	7	7	-
Hostelería	52	42	10
Maniobra y Navegación	29	18	11
Mecánica	53	41	12
Sistemas Tácticos	6	3	3
Cabo	143	87	56
Administración	51	24	27
Artillería y Misiles	5	4	1
Comunicaciones	9	6	3
Dirección de Tiro	4	1	3
Electricidad	4	4	-
Electrónica	3	2	1
Hostelería	21	12	9
Maniobra y Navegación	20	13	7
Mecánica	20	18	2
Sistemas Tácticos	3	2	1
Sonar	3	1	2
Marinero	203	125	78
Administración	63	26	37
Armas Submarinas	1	1	-
Artillería y Misiles	7	5	2
Automoción	5	4	1
Comunicaciones	18	15	3
Dirección de Tiro	1	1	-
Electricidad	19	16	3
Electrónica	7	6	1
Hostelería	16	9	7
Maniobra y Navegación	30	21	9
Mecánica	32	20	12
Sistemas Tácticos	2	-	2
Sonar	2	1	1
Cuerpo de Infantería de Marina	414	366	48
Capitán	4	4	0
Infantería Marina	4	4	-
Teniente	4	4	0
Infantería Marina	4	4	-
Cabo Primero	144	141	3
Infantería de Marina	141	138	3
Música	3	3	-
Cabo	164	149	15
Infantería de Marina	164	149	15
Soldado	98	68	30
Infantería de Marina	98	68	30

RESERVISTAS DE ESPECIAL DISPONIBILIDAD

Armada

1.3.2. Estudio por sexo.

1.3.2.9. Especialidades por Cuerpos y Empleos.

Tabla 2 de 2

ESPECIALIDADES	TOTAL	HOMBRES	MUJERES
Cuerpo de Intendencia de la Armada	8	8	0
Capitán	4	4	0
Intendencia	4	4	0
Teniente	4	4	0
Intendencia	4	4	0
Cuerpo de Ingenieros de la Armada	1	0	1
Teniente de Navío	1	0	1
Ingeniero	1	0	1
Cuerpos y Escalas a Extinguir y no integrados de la Armada	9	5	4
Teniente de Navío	6	3	3
Administración	3	0	3
Armas	1	1	0
Energía y Propulsión	1	1	0
Maniobra y Navegación	1	1	0
Alférez de Navío	3	2	1
Energía y Propulsión	1	0	1
Maniobra y Navegación	2	2	0

1.4. Ejército del Aire y del Espacio.

1.4.1. Estudio por la Edad.

1.4.1.1. Todos los Cuerpos y Empleos.

CUERPOS Y ESCALAS	TOTAL	EDAD									
		20 ó menos	De 21 a 25	De 26 a 30	De 31 a 35	De 36 a 40	De 41 a 45	De 46 a 50	De 51 a 55	De 56 a 60	De 61 a 65
TOTAL	1.456	0	0	0	0	0	289	1.043	119	4	1
Total Cuerpo General	1.443	0	0	0	0	0	288	1.033	117	4	1
Capitán	41	-	-	-	-	-	9	28	4	-	-
Teniente	10	-	-	-	-	-	-	8	2	-	-
Cabo Primero	458	-	-	-	-	-	59	314	80	4	1
Cabo	862	-	-	-	-	-	195	637	30	-	-
Soldado	72	-	-	-	-	-	25	46	1	-	-
Total Cuerpo de Intendencia	5	0	0	0	0	0	0	5	0	0	0
Capitán	3	-	-	-	-	-	-	3	-	-	-
Teniente	2	-	-	-	-	-	-	2	-	-	-
Total CC. y EE. a Extinguir y no Integ.	8	0	0	0	0	0	1	5	2	0	0
Capitán	5	-	-	-	-	-	1	2	2	-	-
Teniente	3	-	-	-	-	-	-	3	-	-	-

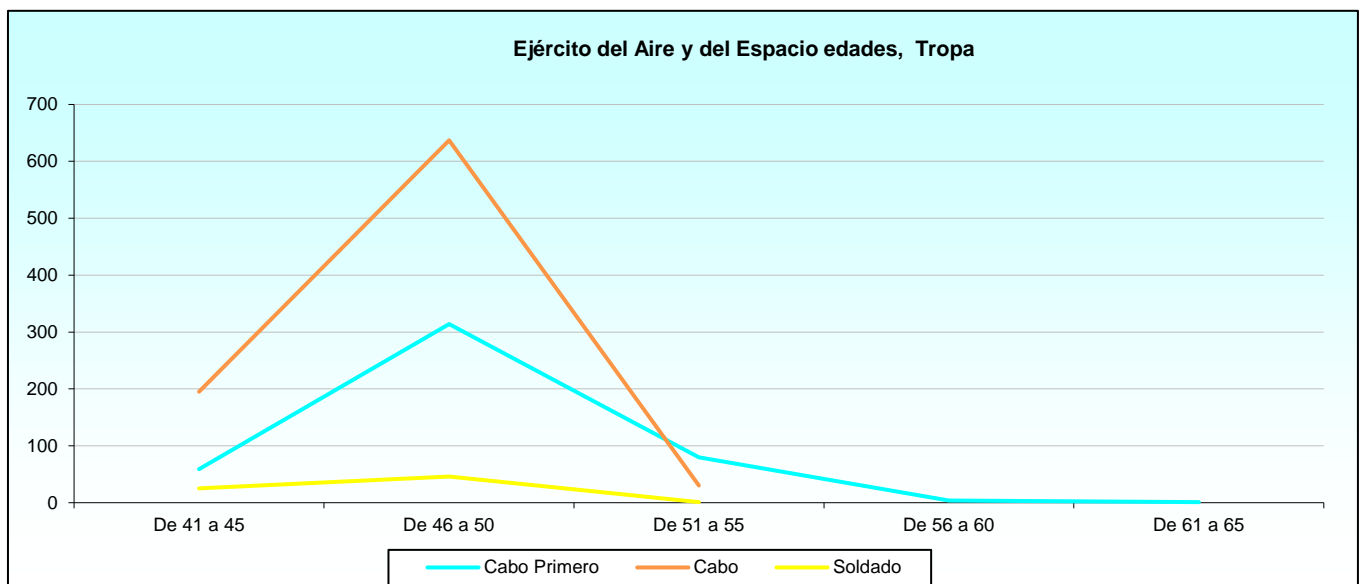
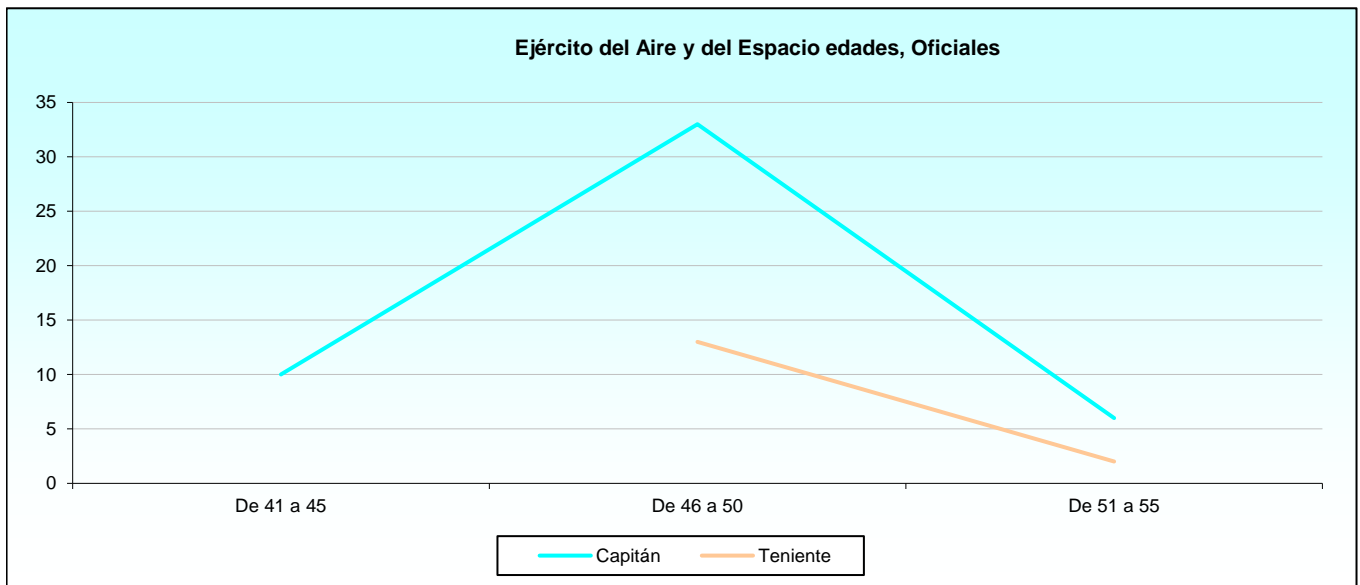

1.4.1. Estudio por la Edad.

1.4.1.2. Todos los Cuerpos y Empleos, personal masculino.

CUERPOS Y ESCALAS	TOTAL	EDAD									
		20 ó menos	De 21 a 25	De 26 a 30	De 31 a 35	De 36 a 40	De 41 a 45	De 46 a 50	De 51 a 55	De 56 a 60	De 61 a 65
TOTAL	1.073	0	0	0	0	0	197	759	112	4	1
Total Cuerpo General	1.065	0	0	0	0	0	197	752	111	4	1
Capitán	28	-	-	-	-	-	7	18	3	-	-
Teniente	7	-	-	-	-	-	-	6	1	-	-
Cabo Primero	420	-	-	-	-	-	54	283	78	4	1
Cabo	569	-	-	-	-	-	120	421	28	-	-
Soldado	41	-	-	-	-	-	16	24	1	-	-
Total Cuerpo de Intendencia	5	0	0	0	0	0	0	5	0	0	0
Capitán	3	-	-	-	-	-	-	3	-	-	-
Teniente	2	-	-	-	-	-	-	2	-	-	-
Total CC.y EE.a Exting. y No I.	3	0	0	0	0	0	0	2	1	0	0
Capitán	2	-	-	-	-	-	-	1	1	-	-
Teniente	1	-	-	-	-	-	-	1	-	-	-

1.4.1. Estudio por la Edad.

1.4.1.3. Todos los Cuerpos y Empleos, personal femenino.

CUERPOS Y ESCALAS	TOTAL	EDAD									
		20 ó menos	De 21 a 25	De 26 a 30	De 31 a 35	De 36 a 40	De 41 a 45	De 46 a 50	De 51 a 55	De 56 a 60	De 61 a 65
TOTAL	383	0	0	0	0	0	92	284	7	0	0
Total Cuerpo General	378	0	0	0	0	0	91	281	6	0	0
Capitán	13	-	-	-	-	-	2	10	1	-	-
Teniente	3	-	-	-	-	-	-	2	1	-	-
Cabo Primero	38	-	-	-	-	-	5	31	2	-	-
Cabo	293	-	-	-	-	-	75	216	2	-	-
Soldado	31	-	-	-	-	-	9	22	-	-	-
Total CC.y EE.a Exting. y No I.	5	0	0	0	0	0	1	3	1	0	0
Capitán	3	-	-	-	-	-	1	1	1	-	-
Teniente	2	-	-	-	-	-	-	2	-	-	-

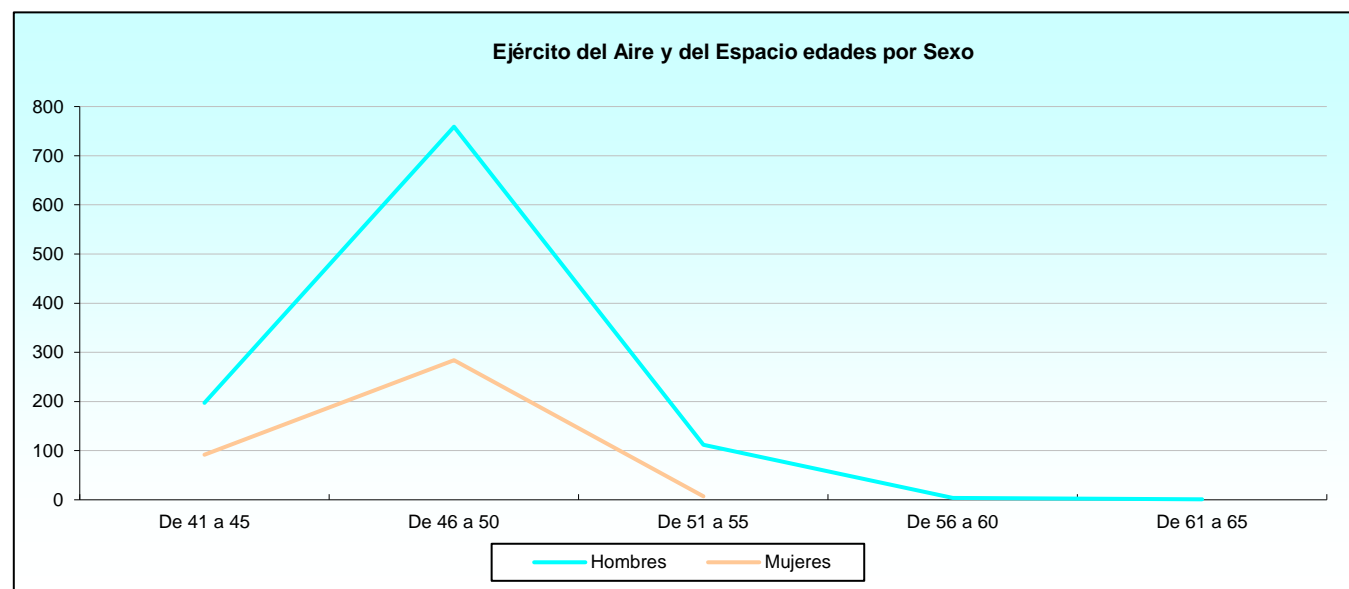

1.4.2. Estudio por sexo.

1.4.2.1. Distribución por Cuerpos y Escalas.

CUERPOS Y ESCALAS	TOTAL	HOMBRES	MUJERES
TOTAL	1.456	1.073	383
Cuerpo General del Ejército del Aire y del Espacio	1.443	1065	378
Escala de Oficiales	51	35	16
Escala de Tropa	1.392	1.030	362
Cuerpo de Intendencia del Ejército del Aire y del Espacio	5	5	0
Escala de Oficiales	5	5	-
Cuerpos y Escalas a Extinguir y no integrados del EA	8	3	5
Escala de Oficiales	8	3	5

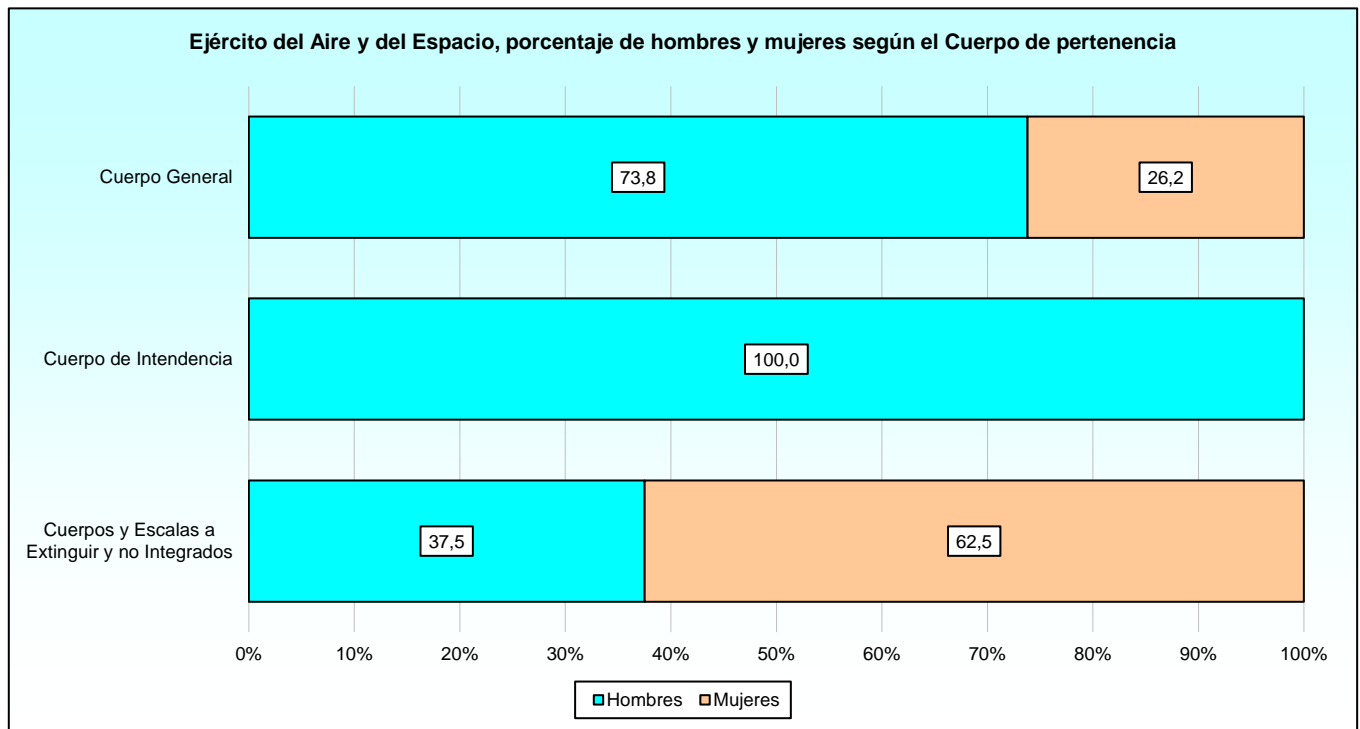

RESERVISTAS DE ESPECIAL DISPONIBILIDAD

Ejército del Aire y del Espacio

1.4.2. Estudio por sexo.

1.4.2.2. Distribución por Provincias.

PROVINCIAS	TOTAL	HOMBRES	MUJERES
TOTAL	1.456	1.073	383
Albacete	58	42	16
Alicante/Alacant	22	15	7
Almería	4	3	1
Asturias	13	9	4
Ávila	3	2	1
Badajoz	38	36	2
Balears, Illes	24	18	6
Barcelona	9	6	3
Bizkaia	6	6	-
Burgos	5	2	3
Cáceres	8	7	1
Cádiz	30	24	6
Cantabria	9	8	1
Ciudad Real	9	8	1
Córdoba	5	5	-
Coruña, A	18	16	2
Cuenca	1	1	-
Girona	4	3	1
Granada	67	57	10
Guadalajara	12	7	5
Huelva	5	3	2
Jaén	6	6	-
León	68	40	28
Lugo	1	1	-
Madrid	286	204	82
Málaga	54	42	12
Melilla	2	2	-
Murcia	86	67	19
Navarra	9	6	3
Ourense	4	4	-
Palencia	3	2	1
Palmas, Las	165	123	42
Pontevedra	9	6	3
Rioja, La	1	1	-
Salamanca	56	41	15
Segovia	4	3	1
Sevilla	152	116	36
Soria	2	2	-
Tarragona	2	-	2
Teruel	2	2	-
Toledo	39	22	17
Valencia/València	17	13	4
Valladolid	39	28	11
Zamora	10	9	1
Zaragoza	89	55	34

1.4.2. Estudio por sexo.

1.4.2.3. Escalas y Empleos, resumen.

ESCALAS Y EMPLEOS	TOTAL	HOMBRES	MUJERES
TOTAL	1.456	1.073	383
Escalas de Oficiales	64	43	21
Capitán	49	33	16
Teniente	15	10	5
Escala de Tropa	1.392	1030	362
Cabo Primero	458	420	38
Cabo	862	569	293
Soldado	72	41	31

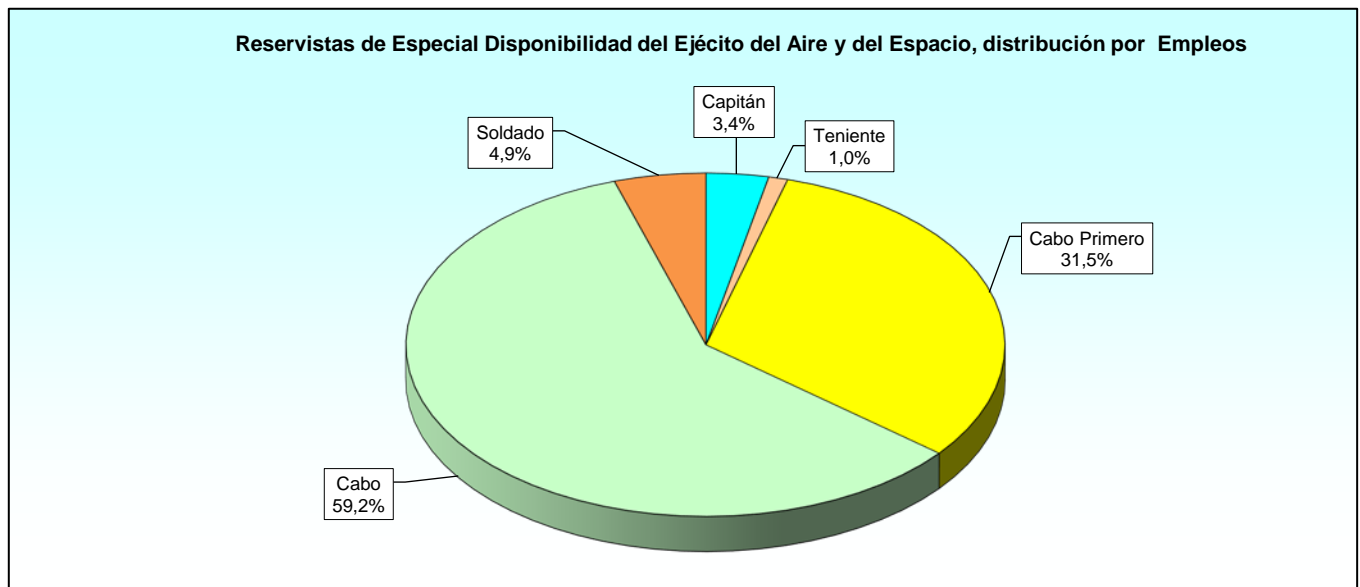

1.4.2. Estudio por sexo.

1.4.2.4. Escalas y Empleos del Cuerpo General.

ESCALAS Y EMPLEOS	TOTAL	HOMBRES	MUJERES
TOTAL	1.443	1.065	378
Escala de Oficiales	51	35	16
Capitán	41	28	13
Teniente	10	7	3
Escala de Tropa	1.392	1.030	362
Cabo Primero	458	420	38
Cabo	862	569	293
Soldado	72	41	31

1.4.2. Estudio por sexo.**1.4.2.5. Escalas y Empleos del Cuerpo de Intendencia.**

ESCALAS Y EMPLEOS	TOTAL	HOMBRES	MUJERES
TOTAL	5	5	0
Escala de Oficiales	5	5	0
Capitán	3	3	-
Teniente	2	2	-

1.4.2. Estudio por sexo.**1.4.2.6. Escalas y Empleos de los Cuerpos y Escalas a Extinguir y no Integrados.**

ESCALAS Y EMPLEOS	TOTAL	HOMBRES	MUJERES
TOTAL	8	3	5
Escala de Oficiales	8	3	5
Capitán	5	2	3
Teniente	3	1	2

1.4.2. Estudio por sexo.

1.4.2.7. Especialidades por Cuerpos y Empleos.

ESPECIALIDADES	TOTAL	HOMBRES	MUJERES
TOTAL	1.456	1.073	383
Cuerpo General del Ejército del Aire y del Espacio	1.443	1.065	378
Capitán	41	28	13
Mando y Control	4	2	2
Operaciones Aéreas	26	23	3
Seguridad, Defensa y Apoyo	11	3	8
Teniente	10	7	3
Mando y Control	1	-	1
Operaciones Aéreas	7	6	1
Seguridad, Defensa y Apoyo	2	1	1
Cabo Primero	458	420	38
Administración	66	56	10
Hostelería	43	40	3
Instalaciones	24	24	-
Logística Aérea	13	8	5
Mando y Control	29	29	-
Mantenimiento de Aeronaves	23	22	1
Mantenimiento de Armamento	7	5	2
Mantenimiento de Vehículos	31	30	1
Mecánica Telecomunicaciones-Electrónica	19	19	-
Operaciones Aéreas	63	54	9
Seguridad y Defensa	140	133	7
Cabo	862	569	293
Administración	166	81	85
Hostelería	67	43	24
Instalaciones	72	52	20
Logística Aérea	47	24	23
Mando y Control	54	33	21
Mantenimiento de Aeronaves	48	39	9
Mantenimiento de Armamento	17	12	5
Mantenimiento de Vehículos	47	39	8
Mecánica Telecomunicaciones-Electrónica	20	16	4
Música	6	5	1
Operaciones Aéreas	99	63	36
Seguridad y Defensa	219	162	57
Soldado	72	41	31
Administración	13	4	9
Hostelería	10	7	3
Instalaciones	10	6	4
Logística Aérea	4	1	3
Mando y Control	2	2	-
Mantenimiento de Vehículos	5	4	1
Mecánica Telecomunicaciones-Electrónica	1	1	-
Operaciones Aéreas	7	2	5
Seguridad y Defensa	20	14	6
Cuerpo de Intendencia del Ejército del Aire y del Espacio	5	5	0
Capitán	3	3	0
Intendencia	3	3	-
Teniente	2	2	0
Intendencia	2	2	0
Cuerpos y Escalas a Extinguir y no integrados del EA	8	3	5
Capitán	5	2	3
Gestión de Recursos	4	2	2
Técnicas de Apoyo	1	0	1
Teniente	3	1	2
Gestión de Recursos	1	0	1
Técnicas de Apoyo	2	1	1

RESERVISTAS DE ESPECIAL DISPONIBILIDAD

Cuerpos Comunes

1.5. Cuerpos Comunes de las Fuerzas Armadas.

1.5.1. Estudio por la Edad.

1.5.1.1. Todos los Cuerpos y Empleos.

CUERPOS Y ESCALAS	TOTAL	EDAD									
		20 ó menos	De 21 a 25	De 26 a 30	De 31 a 35	De 36 a 40	De 41 a 45	De 46 a 50	De 51 a 55	De 56 a 60	De 61 a 65
TOTAL	41	0	0	0	0	0	2	9	10	20	0
Total Militar de Sanidad	41	0	0	0	0	0	2	9	10	20	0
Capitán	34	-	-	-	-	-	2	4	10	18	-
Teniente	7	-	-	-	-	-	-	5	-	2	-

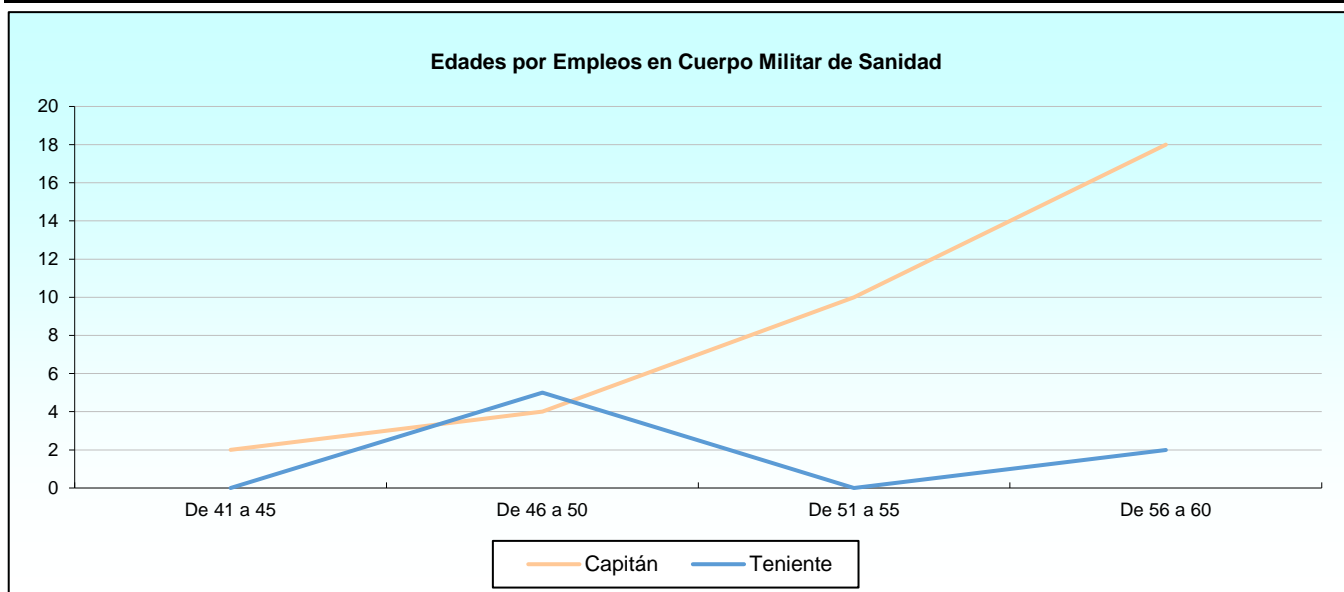

1.5.1. Estudio por la Edad.

1.5.1.2. Todos los Cuerpos y Empleos, personal masculino.

CUERPOS Y ESCALAS	TOTAL	EDAD									
		20 ó menos	De 21 a 25	De 26 a 30	De 31 a 35	De 36 a 40	De 41 a 45	De 46 a 50	De 51 a 55	De 56 a 60	De 61 a 65
TOTAL	18	0	0	0	0	0	1	4	2	11	0
Total Militar de Sanidad	18	0	0	0	0	0	1	4	2	11	0
Capitán	14	-	-	-	-	-	1	1	2	10	-
Teniente	4	-	-	-	-	-	-	3	-	1	-

1.5.1. Estudio por la Edad.

1.5.1.3. Todos los Cuerpos y Empleos, personal femenino.

CUERPOS Y ESCALAS	TOTAL	EDAD									
		20 ó menos	De 21 a 25	De 26 a 30	De 31 a 35	De 36 a 40	De 41 a 45	De 46 a 50	De 51 a 55	De 56 a 60	De 61 a 65
TOTAL	23	0	0	0	0	0	1	5	8	9	0
Total Militar de Sanidad	23	0	0	0	0	0	1	5	8	9	0
Capitán	20	-	-	-	-	-	1	3	8	8	-
Teniente	3	-	-	-	-	-	-	2	-	1	-

1.5.2. Estudio por sexo.

1.5.2.1. Distribución por Cuerpos y Escalas

CUERPOS Y ESCALAS	TOTAL	HOMBRES	MUJERES
TOTAL	41	18	23
Cuerpo Militar de Sanidad	41	18	23
Escala de Oficiales	41	18	23

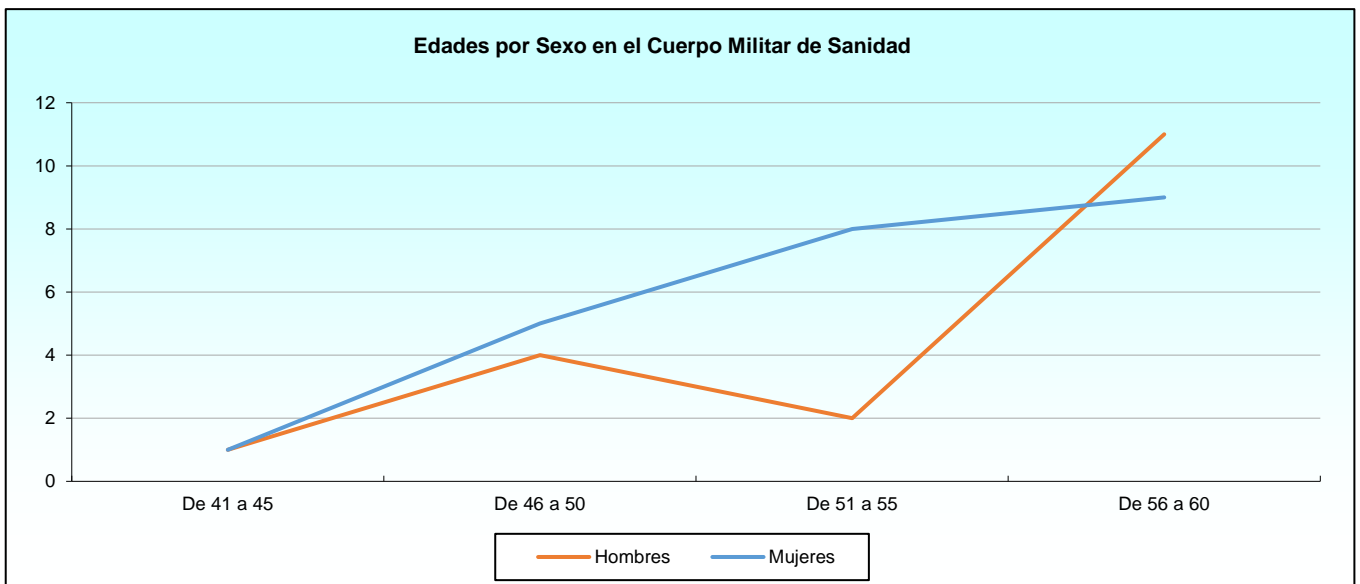
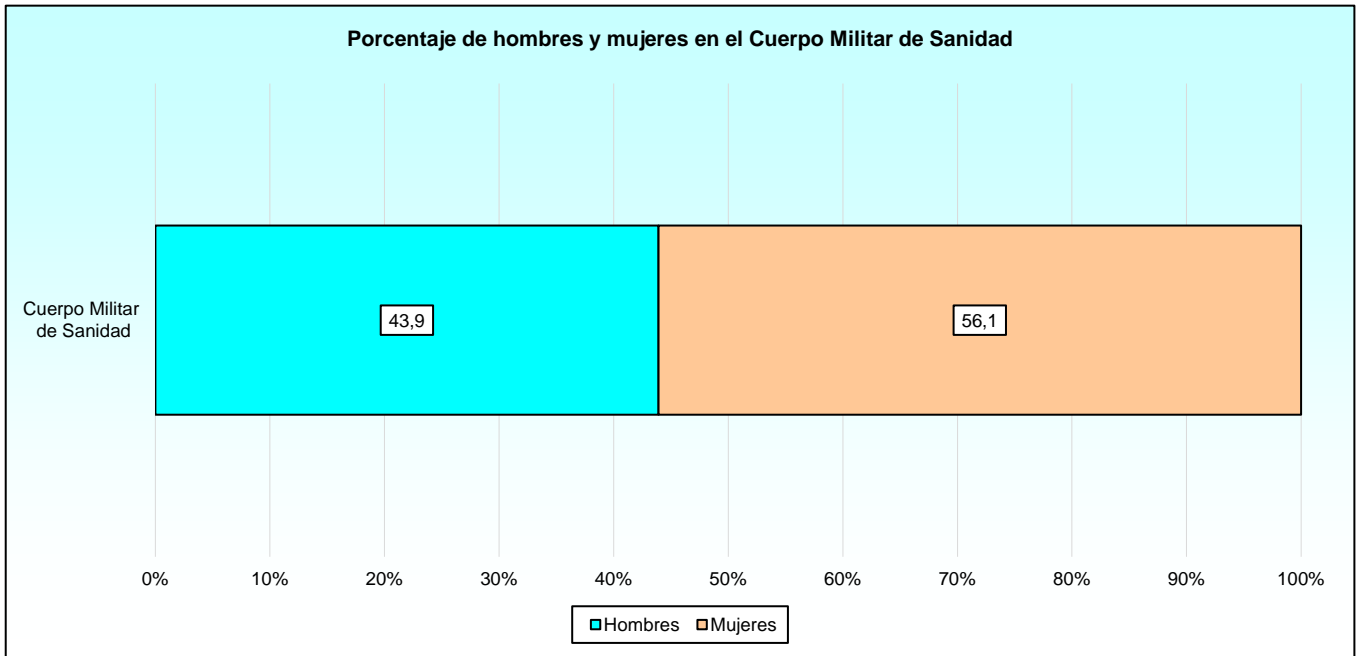

RESERVISTAS DE ESPECIAL DISPONIBILIDAD

Cuerpos Comunes

1.5.2. Estudio por sexo.

1.5.2.2. Distribución por Provincias.

PROVINCIAS	TOTAL	HOMBRES	MUJERES
TOTAL	41	18	23
Alicante/Alacant	1	1	-
Araba/Álava	1	1	-
Balears, Illes	1	-	1
Barcelona	2	1	1
Cádiz	4	1	3
Córdoba	2	2	-
Coruña, A	1	-	1
León	2	1	1
Madrid	10	4	6
Málaga	1	-	1
Melilla	1	1	-
Murcia	1	-	1
Navarra	1	-	1
Palmas, Las	2	2	-
Pontevedra	1	1	-
Sevilla	6	1	5
Valencia/València	1	-	1
Valladolid	1	1	-
Zaragoza	2	1	1

1.5.2. Estudio por sexo.

1.5.2.3. Escalas y Empleos de los Cuerpos Comunes.

ESCALAS Y EMPLEOS	TOTAL	HOMBRES	MUJERES
TOTAL	41	18	23
Escala de Oficiales	41	18	23
Capitán	34	14	20
Teniente	7	4	3

Nota.- Todos pertenecientes al Cuerpo Militar de Sanidad

1.5.2. Estudio por sexo.

1.5.2.4. Especialidades por Cuerpos y Empleos.

ESPECIALIDADES	TOTAL	HOMBRES	MUJERES
TOTAL	41	18	23
Cuerpo Militar de Sanidad	41	18	23
Capitán	34	14	20
Enfermería	1	1	-
Psicología	32	12	20
Veterinaria	1	1	-
Capitán	7	4	3
Enfermería	2	1	1
Odontología	1	1	-
Psicología	4	2	2

1.6. Bajas.**1.6.1. Estudio por motivo de la baja.****1.6.1.1. Bajas producidas en el año según el Ejército.**

MOTIVO DE LA BAJA	TOTAL	EJÉRCITO DE TIERRA	ARMADA	EJÉRCITO DEL AIRE Y DEL ESPACIO
Fallecido	1	0	0	1

1.6.1. Estudio por motivo de la baja.**1.6.1.2. Bajas producidas en el año según el Empleo.**

MOTIVO DE LA BAJA	TOTAL	CABO PRIMERO	CABO	SOLDADO
Fallecido	1	0	1	0

1.6.1. Estudio por motivo de la baja.**1.6.1.3. Bajas producidas en el año según el sexo.**

MOTIVO DE LA BAJA	TOTAL	HOMBRES	MUJERES
Fallecido	1	0	1

1.6.1. Estudio por motivo de la baja.**1.6.1.4. Bajas producidas en el año según la edad.**

MOTIVO DE LA BAJA	TOTAL	EDAD EN AÑOS				
		45	46	47	48	49
Fallecido	1	0	1	0	0	0

Edad: en años en la fecha del suceso

2. PERSONAL RESERVISTA VOLUNTARIO

2. Reservistas Voluntarios.

2.1. Ejércitos y Cuerpos Comunes.

2.1.1. Estudio por situaciones administrativas.

2.1.1.1. Distribución por Ejércitos.

EJÉRCITO	COMPROMISO DE DISPONIBILIDAD A 31 DE DICIEMBRE	ACTIVADOS EN EL AÑO
TOTAL	3.031	1.573
Ejército de Tierra	1.438	679
Armada	565	376
Ejército del Aire y del Espacio	443	191
Cuerpos Comunes	585	327

2.1.1. Estudio por situaciones administrativas.

2.1.1.2. Distribución por Ejércitos, personal masculino.

EJÉRCITO	COMPROMISO DE DISPONIBILIDAD A 31 DE DICIEMBRE	ACTIVADOS EN EL AÑO
TOTAL	2.494	1.315
Ejército de Tierra	1.181	565
Armada	509	345
Ejército del Aire y del Espacio	380	172
Cuerpos Comunes	424	233

2.1.1. Estudio por situaciones administrativas.

2.1.1.3. Distribución por Ejércitos, personal femenino.

EJÉRCITO	COMPROMISO DE DISPONIBILIDAD A 31 DE DICIEMBRE	ACTIVADOS EN EL AÑO
TOTAL	537	258
Ejército de Tierra	257	114
Armada	56	31
Ejército del Aire y del Espacio	63	19
Cuerpos Comunes	161	94

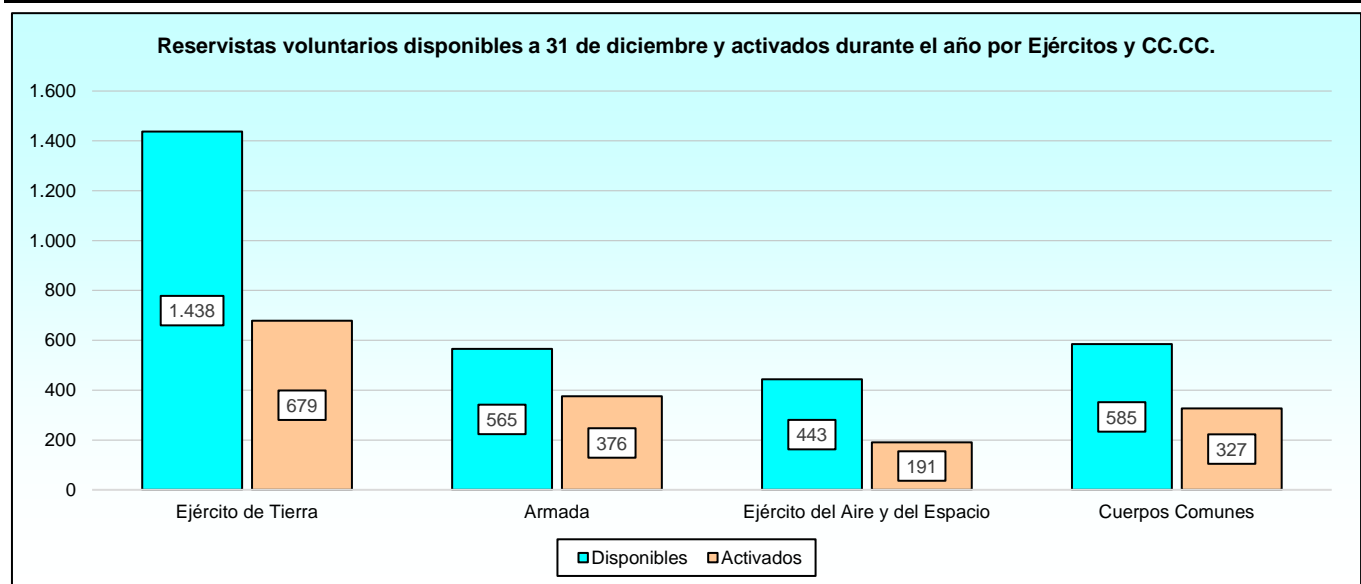

RESERVISTAS VOLUNTARIOS
Ejércitos y Cuerpos Comunes

2.1.1. Estudio por situaciones administrativas.

2.1.1.4. Distribución por Provincias.

PROVINCIA	COMPROMISO DE DISPONIBILIDAD A 31 DE DICIEMBRE	ACTIVADOS EN EL AÑO
TOTAL	3.031	1.573
Albacete	23	12
Alicante/Alacant	98	43
Almería	40	17
Araba/Alava	14	9
Asturias	65	38
Ávila	9	3
Badajoz	35	15
Balears, Illes	66	27
Barcelona	154	98
Bizkaia	17	4
Burgos	53	17
Cáceres	13	5
Cádiz	151	95
Cantabria	35	19
Castellón/Castelló	17	9
Ceuta	30	13
Ciudad Real	30	12
Córdoba	70	42
Coruña, A	85	46
Cuenca	6	5
Gipuzkoa	3	1
Girona	17	9
Granada	156	93
Guadalajara	28	14
Huelva	15	7
Huesca	23	9
Jaén	62	29
León	40	15
Lleida	13	9
Lugo	11	1
Madrid	498	268
Málaga	150	72
Melilla	33	26
Murcia	127	49
Navarra	9	7
Ourense	12	5
Palencia	5	4
Palmas, Las	78	48
Pontevedra	53	19
Rioja, La	2	1
Salamanca	27	12
Santa Cruz de Tenerife	77	39
Segovia	11	5
Sevilla	188	99
Soria	5	1
Tarragona	32	20
Teruel	5	2
Toledo	42	27
Valencia/València	128	65
Valladolid	81	39
Zamora	11	7
Zaragoza	75	39
No consta	3	3

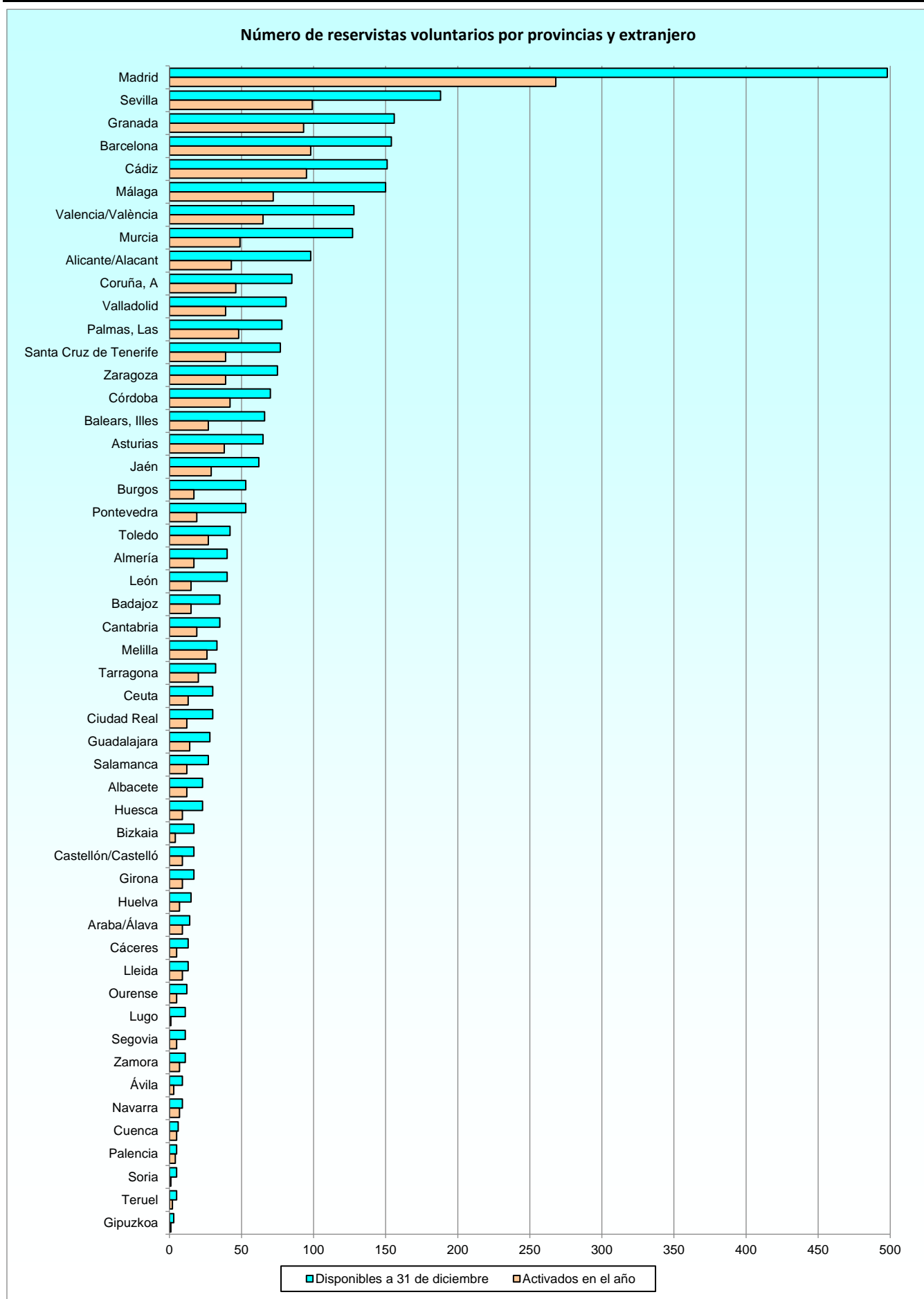

RESERVISTAS VOLUNTARIOS

Ejércitos y Cuerpos Comunes

2.1.1. Estudio por situaciones administrativas.

2.1.1.5. Distribución por Provincias, personal masculino.

PROVINCIA	COMPROMISO DE DISPONIBILIDAD A 31 DE DICIEMBRE	ACTIVADOS EN EL AÑO
TOTAL	2.494	1.315
Albacete	21	11
Alicante/Alacant	82	38
Almería	34	16
Araba/Alava	14	9
Asturias	56	34
Ávila	9	3
Badajoz	29	12
Balears, Illes	57	23
Barcelona	135	89
Bizkaia	14	4
Burgos	38	13
Cáceres	10	4
Cádiz	121	73
Cantabria	26	15
Castellón/Castelló	13	6
Ceuta	23	10
Ciudad Real	27	12
Córdoba	57	35
Coruña, A	64	35
Cuenca	5	4
Gipuzkoa	3	1
Girona	16	9
Granada	116	69
Guadalajara	26	13
Huelva	14	6
Huesca	16	6
Jaén	56	26
León	27	9
Lleida	10	7
Lugo	8	1
Madrid	411	223
Málaga	125	63
Melilla	27	21
Murcia	108	40
Navarra	9	7
Ourense	9	2
Palencia	4	4
Palmas, Las	61	39
Pontevedra	39	16
Rioja, La	2	1
Salamanca	23	10
Santa Cruz de Tenerife	68	33
Segovia	8	3
Sevilla	159	88
Soria	3	-
Tarragona	29	18
Teruel	4	2
Toledo	38	25
Valencia/València	114	60
Valladolid	56	28
Zamora	7	6
Zaragoza	61	31
No consta	2	2

2.1.1. Estudio por situaciones administrativas.

2.1.1.6. Distribución por Provincias, personal femenino.

PROVINCIA	COMPROMISO DE DISPONIBILIDAD A 31 DE DICIEMBRE	ACTIVADOS EN EL AÑO
TOTAL	537	258
Albacete	2	1
Alicante/Alacant	16	5
Almería	6	1
Araba/Alava	-	-
Asturias	9	4
Ávila	-	-
Badajoz	6	3
Balears, Illes	9	4
Barcelona	19	9
Bizkaia	3	-
Burgos	15	4
Cáceres	3	1
Cádiz	30	22
Cantabria	9	4
Castellón/Castelló	4	3
Ceuta	7	3
Ciudad Real	3	-
Córdoba	13	7
Coruña, A	21	11
Cuenca	1	1
Gipuzkoa	-	-
Girona	1	-
Granada	40	24
Guadalajara	2	1
Huelva	1	1
Huesca	7	3
Jaén	6	3
León	13	6
Lleida	3	2
Lugo	3	-
Madrid	87	45
Málaga	25	9
Melilla	6	5
Murcia	19	9
Navarra	-	-
Ourense	3	3
Palencia	1	-
Palmas, Las	17	9
Pontevedra	14	3
Rioja, La	-	-
Salamanca	4	2
Santa Cruz de Tenerife	9	6
Segovia	3	2
Sevilla	29	11
Soria	2	1
Tarragona	3	2
Teruel	1	-
Toledo	4	2
Valencia/València	14	5
Valladolid	25	11
Zamora	4	1
Zaragoza	14	8
No consta	1	1

2.1.1. Estudio por situaciones administrativas.

2.1.1.7. Distribución por Categorías y Empleos.

CATEGORIAS Y EMPLEOS	COMPROMISO DE DISPONIBILIDAD A 31 DE DICIEMBRE	ACTIVADOS EN EL AÑO
TOTAL	3.031	1.573
Oficial	1.727	955
Comandante o Capitán de Corbeta	2	1
Capitán o Teniente de Navío	291	217
Teniente o Alférez de Navío	470	297
Alférez o Alférez de Fragata	964	440
Suboficial	895	439
Brigada	90	71
Sargento Primero	272	192
Sargento	533	176
Tropa/Marinería	409	179
Cabo Primero	80	43
Cabo	135	77
Soldado o Marinero	194	59

2.1.1. Estudio por situaciones administrativas.

2.1.1.8. Distribución por Categorías y Empleos, personal masculino.

CATEGORIAS Y EMPLEOS	COMPROMISO DE DISPONIBILIDAD A 31 DE DICIEMBRE	ACTIVADOS EN EL AÑO
TOTAL	2.494	1.315
Oficial	1.421	792
Comandante o Capitán de Corbeta	2	1
Capitán o Teniente de Navío	246	188
Teniente o Alférez de Navío	412	264
Alférez o Alférez de Fragata	761	339
Suboficial	729	365
Brigada	71	57
Sargento Primero	227	162
Sargento	431	146
Tropa/Marinería	344	158
Cabo Primero	74	39
Cabo	114	67
Soldado o Marinero	156	52

2.1.1. Estudio por situaciones administrativas.

2.1.1.9. Distribución por Categorías y Empleos, personal femenino.

CATEGORIAS Y EMPLEOS	COMPROMISO DE DISPONIBILIDAD A 31 DE DICIEMBRE	ACTIVADOS EN EL AÑO
TOTAL	537	258
Oficial	306	163
Capitán o Teniente de Navío	45	29
Teniente o Alférez de Navío	58	33
Alférez o Alférez de Fragata	203	101
Suboficial	166	74
Brigada	19	14
Sargento Primero	45	30
Sargento	102	30
Tropa/Marinería	65	21
Cabo Primero	6	4
Cabo	21	10
Soldado o Marinero	38	7

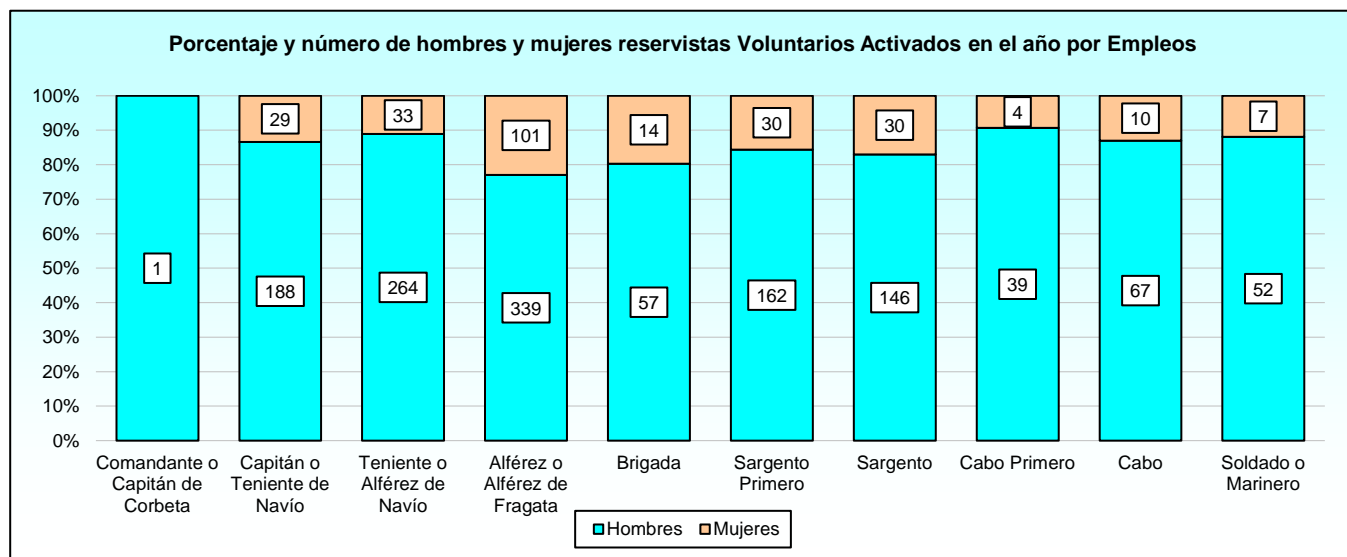
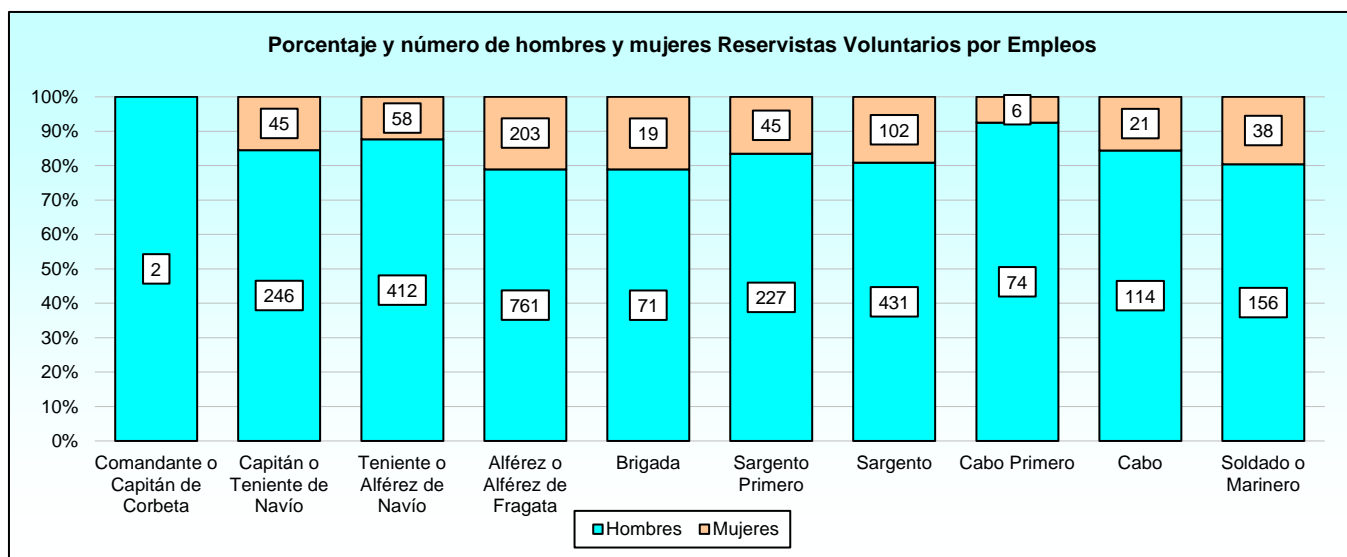

RESERVISTAS VOLUNTARIOS

Ejércitos y Cuerpos Comunes

2.1.1. Estudio por situaciones administrativas.

2.1.1.10. Edades medias por Ejército y Empleo.

EMPLEOS	COMPROMISO DE DISPONIBILIDAD A 31 DE DICIEMBRE					ACTIVADOS EN EL AÑO				
	Total	Ejército de Tierra	Armada	Ejército del Aire y del Espacio	Cuerpos Comunes	Total	Ejército de Tierra	Armada	Ejército del Aire y del Espacio	Cuerpos Comunes
TOTAL	49,8	50,1	50,6	49,0	49,0	50,4	50,8	51,1	50,0	49,3
Comandante o Capitán de Corbeta	56,1	-	-	-	56,1	57,6	-	-	-	57,6
Capitán o Teniente de Navío	52,8	53,3	53,8	52,6	52,0	52,8	53,3	54,0	52,4	51,9
Teniente o Alférez de Navío	52,0	51,5	52,8	50,6	53,3	52,3	51,8	53,1	51,1	54,1
Alférez o Alférez de Fragata	48,7	48,9	50,4	48,0	48,1	48,4	48,4	50,0	47,8	47,8
Brigada	53,6	53,2	53,6	55,6	-	53,7	53,6	53,4	55,3	-
Sargento Primero	51,3	50,6	52,3	52,1	-	51,7	51,1	52,0	53,0	-
Sargento	48,5	50,2	49,2	47,3	37,6	48,8	50,0	49,6	48,5	37,7
Cabo Primero	51,2	51,8	50,5	50,4	-	51,8	52,3	51,6	50,0	-
Cabo	48,7	48,4	48,8	49,1	-	48,6	48,5	48,9	48,5	-
Soldado o Marinero	46,0	46,0	45,9	46,0	-	46,2	44,5	46,9	47,4	-

2.1.1. Estudio por situaciones administrativas.

2.1.1.11. Edades medias por Sexo, Categoría y Empleo.

CATEGORÍAS Y EMPLEOS	COMPROMISO DE DISPONIBILIDAD A 31 DE DICIEMBRE		ACTIVADOS EN EL AÑO	
	Hombres	Mujeres	Hombres	Mujeres
TOTAL	50,1	48,5	50,7	48,9
Oficial	50,8	48,1	51,1	48,4
Comandante o Capitán de Corbeta	56,1	-	57,6	-
Capitán o Teniente de Navío	53,0	51,4	53,1	51,3
Teniente o Alférez de Navío	52,2	50,5	52,5	51,1
Alférez o Alférez de Fragata	49,2	46,7	48,8	46,7
Suboficial	50,0	49,1	51,2	49,3
Brigada	54,1	52,0	54,1	52,4
Sargento Primero	51,6	49,8	52,1	49,4
Sargento	48,5	48,3	49,0	47,7
Tropa/Marinería	47,7	49,0	48,2	51,4
Cabo Primero	51,0	52,5	51,5	54,3
Cabo	48,5	49,4	48,1	52,0
Soldado o Marinero	45,5	48,2	45,9	48,8

2.1.1. Estudio por situaciones administrativas.

2.1.1.12. Especialidades por Ejércitos y Categorías.

Tabla 1 de 2

ESPECIALIDADES	COMPROMISO DE DISPONIBILIDAD A 31 DE DICIEMBRE	ACTIVADOS EN EL AÑO
TOTAL	3.031	1.573
Ejército de Tierra	1.438	679
Oficial	727	370
Área general CG,s	406	221
Área general cultura	78	49
Área general logística	118	42
Área general operaciones	39	20
Área Ingeniería CG,S	51	24
Área Ingeniería cultura	1	-
Área Ingeniería logística	23	9
Área Intendencia CG,S	11	5
Suboficial	493	227
Área general CG,s	233	112
Área general cultura	13	5
Área general logística	232	104
Área general operaciones	13	6
Área Ingeniería CG,S	1	-
Área Intendencia CG,S	1	-
Tropa	218	82
Área general CG,s	65	25
Área general logística	145	56
Área general operaciones	8	1
Armada	565	376
Oficial	252	177
Área Especialistas CG,S	2	2
Área general CG,s	101	71
Área general cultura	24	18
Área general logística	21	14
Área general operaciones	35	23
Área Infantería Marina CG,S	11	8
Área Infantería Marina cultura	10	8
Área Infantería Marina logística	4	2
Área Infantería Marina operaciones	35	23
Área Ingeniería CG,S	1	1
Área Intendencia CG,S	8	7
Suboficial	205	138
Área general CG,s	62	43
Área general logística	46	34
Área general operaciones	37	19
Área Infantería Marina CG,S	9	6
Área Infantería Marina cultura	3	2
Área Infantería Marina logística	22	16
Área Infantería Marina operaciones	26	18
Tropa	108	61
Área general CG,s	10	6
Área general cultura	1	1
Área general logística	19	8
Área general operaciones	9	-
Área Infantería Marina CG,S	24	17
Área Infantería Marina logística	24	14
Área Infantería Marina operaciones	19	15
Área Marinería operaciones	2	-

2.1.1. Estudio por situaciones administrativas.

2.1.1.12. Especialidades por Ejércitos y Categoría.

Tabla 2 de 2

ESPECIALIDADES	COMPROMISO DE DISPONIBILIDAD A 31 DE DICIEMBRE	ACTIVADOS EN EL AÑO
Ejército del Aire y del Espacio	443	191
Oficial	204	93
Área general CG,s	111	53
Área general cultura	16	6
Área general logística	18	6
Área general operaciones	23	9
Área Ingeniería CG,S	19	11
Área Intendencia CG,S	17	8
Suboficial	156	62
Área general CG,s	73	33
Área general cultura	1	-
Área general logística	59	21
Área general operaciones	23	8
Tropa	83	36
Área general CG,s	12	3
Área general logística	44	24
Área general operaciones	27	9
Cuerpos Comunes	585	327
Oficial	544	315
Área jurídica	53	16
Área Sanidad enfermería	135	84
Área Sanidad farmacia	33	21
Área Sanidad medicina	219	133
Área Sanidad odontología	23	13
Área Sanidad psicología	57	35
Área Sanidad veterinaria	24	13
Suboficial	41	12
Área música	41	12

2.1.2. Activaciones en el año.

2.1.2.1. Activaciones por Ejércitos.

EJÉRCITO	NÚMERO DE ACTIVACIONES	PORCENTAJE DE ACTIVACIONES
TOTAL	2.529	83,4
Ejército de Tierra	1.000	69,5
Armada	594	105,1
Ejército del Aire y del Espacio	290	65,5
Cuerpos Comunes	645	110,3

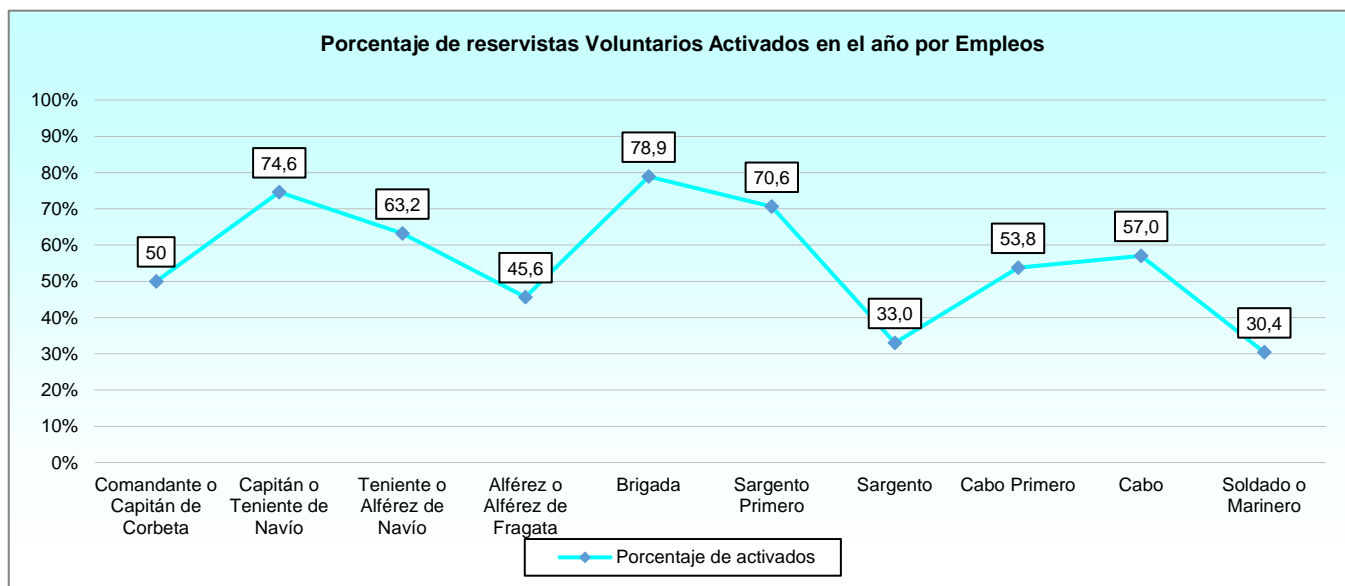

2.1.2. Activaciones en el año.

2.1.2.2. Número de Activaciones por Reservista.

EJÉRCITO	NÚMERO DE ACTIVACIONES									
	Una vez	Dos veces	Tres veces	Cuatro veces	Cinco veces	Seis veces	Siete veces	Ocho veces	Nueve veces	Diez veces
TOTAL	992	357	136	52	21	10	1	2	1	1
Ejército de Tierra	457	156	45	15	4	1	-	-	-	1
Armada	248	79	28	12	4	2	1	1	1	-
Ejército del Aire y del Espacio	127	39	18	4	3	-	-	-	-	-
Cuerpos Comunes	160	83	45	21	10	7	-	1	-	-

2.1.2. Activaciones en el año.

2.1.2.3. Tiempos medios de activación.

EJÉRCITO	TIEMPO MEDIO DE LAS ACTIVACIONES	TIEMPO MEDIO POR RESERVISTA ACTIVADO
TOTAL	38,5	61,8
Ejército de Tierra	50,4	74,2
Armada	26,9	42,6
Ejército del Aire y del Espacio	43,4	65,8
Cuerpos Comunes	28,3	55,9

Los tiempos están en días.

2.1.2. Activaciones en el año.

2.1.2.4. Tiempos medios de activación por Empleos.

EMPLEO	TIEMPO MEDIO DE LAS ACTIVACIONES	TIEMPO MEDIO POR RESERVISTA ACTIVADO
TOTAL	38,5	61,8
Comandante o Capitán de Corbeta	73,0	73,0
Capitán o Teniente de Navío	43,8	75,8
Teniente o Alférez de Navío	39,7	63,4
Alférez o Alférez de Fragata	29,4	50,8
Brigada	60,0	94,6
Sargento Primero	46,4	72,2
Sargento	35,2	51,5
Cabo Primero	53,1	77,8
Cabo	50,6	74,2
Soldado o Marinero	36,3	44,5

Los tiempos están en días.

2.1.2. Activaciones en el año.

2.1.2.5. Tiempos medios de activación por Especialidades.

ESPECIALIDAD	TIEMPO MEDIO DE LAS ACTIVACIONES	TIEMPO MEDIO POR RESERVISTA ACTIVADO
TOTAL	38,5	61,8
Área Especialistas CG,S	49,7	74,5
Área general CG,s	45,0	68,1
Área general cultura	40,2	56,5
Área general logística	47,7	71,8
Área general operaciones	29,7	45,9
Área Infantería Marina CG,S	23,2	33,7
Área Infantería Marina cultura	27,6	30,4
Área Infantería Marina logística	32,1	54,1
Área Infantería Marina operaciones	21,8	36,2
Área Ingeniería CG,S	41,5	63,4
Área Ingeniería logística	54,4	72,6
Área Intendencia CG,S	37,9	58,8
Área jurídica	48,1	63,2
Área música	43,1	50,3
Área Sanidad enfermería	29,1	63,3
Área Sanidad farmacia	40,3	78,7
Área Sanidad medicina	21,1	41,4
Área Sanidad odontología	31,1	52,7
Área Sanidad psicología	35,2	78,5
Área Sanidad veterinaria	30,2	58,2

Los tiempos están en días.

2.1.2. Activaciones en el año.

2.1.2.6. Tiempos extremos de activación.

EJÉRCITO	TIEMPO MENOR DE ACTIVACIÓN	TIEMPO MAYOR DE ACTIVACIÓN	TIEMPO MENOR DE ACTIVACIÓN POR RESERVISTA	TIEMPO MAYOR DE ACTIVACIÓN POR RESERVISTA
Ejército de Tierra	1	247	3	247
Armada	1	152	4	152
Ejército del Aire y del Espacio	3	146	10	179
Cuerpos Comunes	1	180	1	180

Los tiempos están en días.

RESERVISTAS VOLUNTARIOS

Ejército de Tierra

2.2. Ejército de Tierra.

2.2.1. Estudio por situaciones administrativas.

2.2.1.1. Distribución por Categorías y Empleos.

CATEGORIAS Y EMPLEOS	COMPROMISO DE DISPONIBILIDAD A 31 DE DICIEMBRE	ACTIVADOS EN EL AÑO
TOTAL	1.438	679
Oficial	727	370
Capitán	100	81
Teniente	249	160
Alférez	378	129
Suboficial	493	227
Brigada	63	49
Sargento Primero	156	106
Sargento	274	72
Tropa/Marinería	218	82
Cabo Primero	43	22
Cabo	72	40
Soldado	103	20

2.2.1. Estudio por situaciones administrativas.

2.2.1.2. Distribución por Categorías y Empleos, personal masculino.

CATEGORIAS Y EMPLEOS	COMPROMISO DE DISPONIBILIDAD A 31 DE DICIEMBRE	ACTIVADOS EN EL AÑO
TOTAL	1.181	565
Oficial	618	321
Capitán	86	71
Teniente	215	138
Alférez	317	112
Suboficial	391	179
Brigada	46	36
Sargento Primero	129	86
Sargento	216	57
Tropa/Marinería	172	65
Cabo Primero	37	18
Cabo	57	32
Soldado	78	15

2.2.1. Estudio por situaciones administrativas.

2.2.1.3. Distribución por Categorías y Empleos, personal femenino.

CATEGORIAS Y EMPLEOS	COMPROMISO DE DISPONIBILIDAD A 31 DE DICIEMBRE	ACTIVADOS EN EL AÑO
TOTAL	257	114
Oficial	109	49
Capitán	14	10
Teniente	34	22
Alférez	61	17
Suboficial	102	48
Brigada	17	13
Sargento Primero	27	20
Sargento	58	15
Tropa/Marinería	46	17
Cabo Primero	6	4
Cabo	15	8
Soldado	25	5

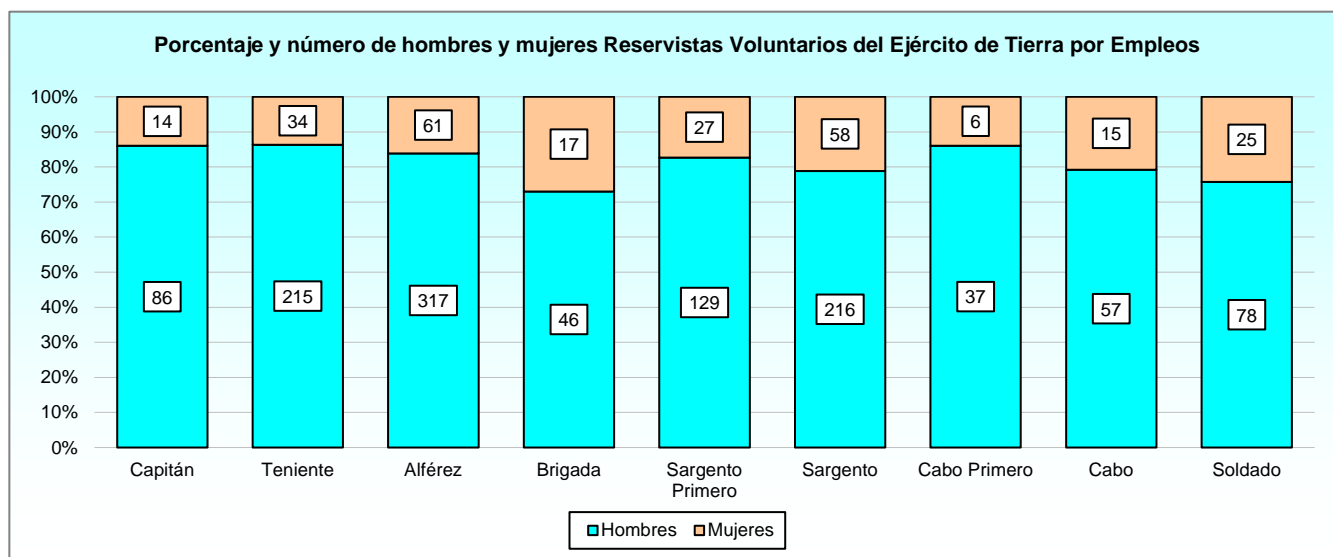

RESERVISTAS VOLUNTARIOS

Ejército de Tierra

2.2.1. Estudio por situaciones administrativas.

2.2.1.4. Distribución por Provincias y Sexo.

PROVINCIA	COMPROMISO DE DISPONIBILIDAD A 31 DE DICIEMBRE			ACTIVADOS EN EL AÑO		
	TOTAL	HOMBRES	MUJERES	TOTAL	HOMBRES	MUJERES
TOTAL	1.438	1.181	257	679	565	114
Albacete	8	7	1	3	2	1
Alicante/Alacant	40	33	7	17	15	2
Almería	22	18	4	8	7	1
Araba/Alava	8	8	-	6	6	-
Asturias	29	26	3	14	13	1
Ávila	4	4	-	2	2	-
Badajoz	13	11	2	4	4	-
Balears, Illes	31	29	2	11	11	-
Barcelona	79	65	14	48	41	7
Bizkaia	7	5	2	2	2	-
Burgos	30	21	9	9	7	2
Cáceres	5	4	1	1	1	-
Cádiz	54	40	14	32	22	10
Cantabria	17	13	4	9	8	1
Castellón/Castelló	7	5	2	3	2	1
Ceuta	18	14	4	8	6	2
Ciudad Real	15	13	2	4	4	-
Córdoba	37	27	10	23	17	6
Coruña, A	23	16	7	9	7	2
Cuenca	4	4	-	3	3	-
Gipuzkoa	3	3	-	1	1	-
Girona	10	10	-	5	5	-
Granada	92	72	20	56	42	14
Guadalajara	16	14	2	10	9	1
Huelva	6	5	1	3	2	1
Huesca	9	6	3	4	2	2
Jaén	35	33	2	14	14	-
León	22	15	7	6	4	2
Lleida	3	2	1	1	1	-
Lugo	4	3	1	-	-	-
Madrid	224	186	38	107	87	20
Málaga	70	59	11	33	28	5
Melilla	29	23	6	22	17	5
Murcia	36	33	3	6	6	-
Navarra	6	6	-	4	4	-
Ourense	4	4	-	1	1	-
Palencia	3	3	-	3	3	-
Palmas, Las	27	18	9	11	8	3
Pontevedra	21	16	5	2	2	-
Rioja, La	2	2	-	1	1	-
Salamanca	15	14	1	4	4	-
Santa Cruz de Tenerife	41	37	4	19	17	2
Segovia	7	5	2	4	2	2
Sevilla	82	65	17	35	29	6
Soria	4	3	1	-	-	-
Tarragona	17	15	2	10	9	1
Teruel	2	2	-	1	1	-
Toledo	25	23	2	14	13	1
Valencia/València	71	62	9	35	31	4
Valladolid	51	37	14	24	19	5
Zamora	5	4	1	4	3	1
Zaragoza	43	37	6	21	19	2
No consta	2	1	1	2	1	1

2.2.1. Estudio por situaciones administrativas.

2.2.1.5. Distribución por Especialidades, Empleos y Sexo.

EMPLEO Y ESPECIALIDAD	COMPROMISO DE DISPONIBILIDAD A 31 DE DICIEMBRE			ACTIVADOS EN EL AÑO		
	TOTAL	HOMBRES	MUJERES	TOTAL	HOMBRES	MUJERES
TOTAL	1.438	1.181	257	679	565	114
Capitán	100	86	14	81	71	10
Área general CG,s	65	56	9	56	49	7
Área general cultura	11	10	1	10	9	1
Área general logística	14	13	1	11	10	1
Área general operaciones	1	1	-	-	-	-
Área Ingeniería CG,S	6	4	2	2	2	-
Área Ingeniería logística	2	1	1	2	1	1
Área Intendencia CG,S	1	1	-	-	-	-
Teniente	249	215	34	160	138	22
Área general CG,s	142	117	25	87	71	16
Área general cultura	34	30	4	30	26	4
Área general logística	36	34	2	17	17	-
Área general operaciones	10	10	-	8	8	-
Área Ingeniería CG,S	14	13	1	10	9	1
Área Ingeniería logística	10	9	1	5	5	-
Área Intendencia CG,S	3	2	1	3	2	1
Alférez	378	317	61	129	112	17
Área general CG,s	199	163	36	78	67	11
Área general cultura	33	24	9	9	6	3
Área general logística	68	58	10	14	12	2
Área general operaciones	28	25	3	12	11	1
Área Ingeniería CG,S	31	29	2	12	12	-
Área Ingeniería cultura	1	1	-	-	-	-
Área Ingeniería logística	11	11	-	2	2	-
Área Intendencia CG,S	7	6	1	2	2	-
Brigada	63	46	17	49	36	13
Área general CG,s	39	26	13	32	22	10
Área general logística	23	19	4	17	14	3
Área general operaciones	1	1	-	-	-	-
Sargento Primero	156	129	27	106	86	20
Área general CG,s	76	61	15	52	40	12
Área general cultura	4	3	1	4	3	1
Área general logística	67	57	10	46	39	7
Área general operaciones	9	8	1	4	4	-
Sargento	274	216	58	72	57	15
Área general CG,s	118	92	26	28	23	5
Área general cultura	9	6	3	1	1	-
Área general logística	142	115	27	41	32	9
Área general operaciones	3	1	2	2	1	1
Área Ingeniería CG,S	1	1	-	-	-	-
Área Intendencia CG,S	1	1	-	-	-	-
Cabo Primero	43	37	6	22	18	4
Área general CG,s	10	9	1	5	4	1
Área general logística	31	27	4	17	14	3
Área general operaciones	2	1	1	-	-	-
Cabo	72	57	15	40	32	8
Área general CG,s	27	20	7	14	12	2
Área general logística	43	35	8	26	20	6
Área general operaciones	2	2	-	-	-	-
Soldado	103	78	25	20	15	5
Área general CG,s	28	19	9	6	4	2
Área general logística	71	55	16	13	10	3
Área general operaciones	4	4	-	1	1	-

2.2.2. Activaciones en el año.

2.2.2.1. Número de Activaciones según los Empleos.

EMPLEOS	NÚMERO DE ACTIVACIONES						
	Una vez	Dos veces	Tres veces	Cuatro veces	Cinco veces	Seis veces	Diez veces
TOTAL	457	156	45	15	4	1	1
Capitán	48	23	6	4	-	-	-
Teniente	111	32	13	3	1	-	-
Alférez	87	30	7	3	-	1	1
Brigada	29	18	2	-	-	-	-
Sargento Primero	70	27	6	1	2	-	-
Sargento	49	10	9	3	1	-	-
Cabo Primero	16	5	1	-	-	-	-
Cabo	29	9	1	1	-	-	-
Soldado	18	2	-	-	-	-	-

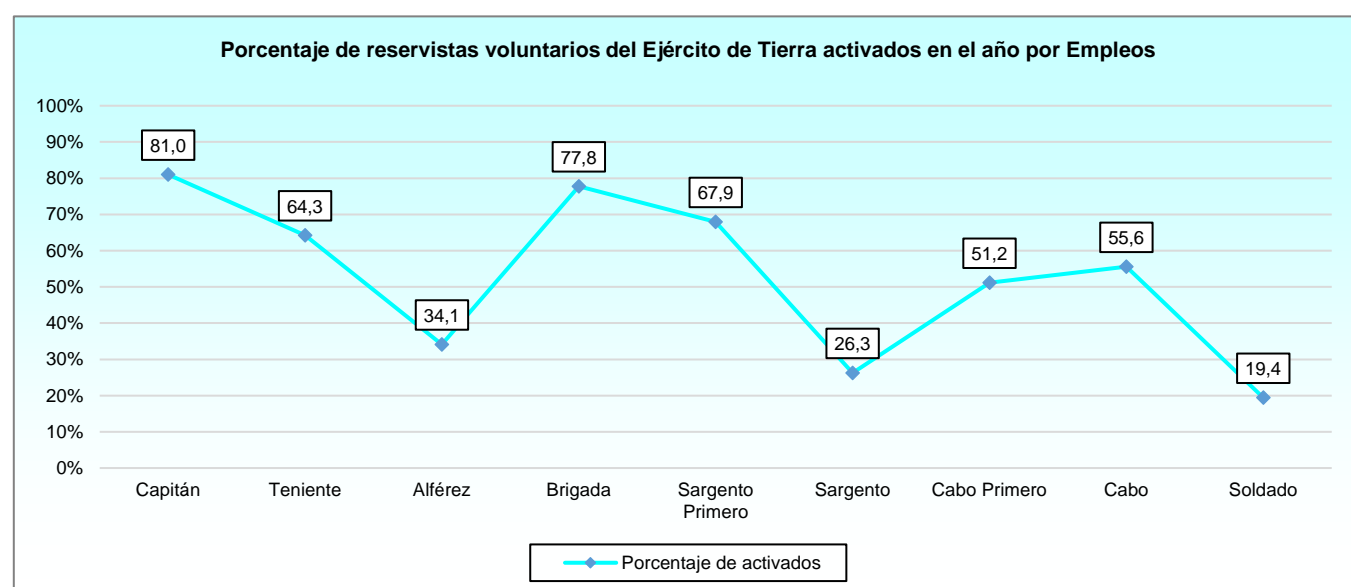

2.2.2. Activaciones en el año.

2.2.2.2. Tiempos medios de activación por Empleos.

EMPLEOS	TIEMPO MEDIO DE LAS ACTIVACIONES	TIEMPO MEDIO POR RESERVISTA ACTIVADO
TOTAL	50,4	74,2
Capitán	51,9	82,1
Teniente	47,7	68,8
Alférez	37,8	57,5
Brigada	70,3	101,9
Sargento Primero	57,2	84,2
Sargento	41,0	64,4
Cabo Primero	72,2	95,1
Cabo	66,5	89,7
Soldado	49,1	54,1

Los tiempos están en días.

2.2.2. Activaciones en el año.**2.2.2.3. Tiempos medios de activación por Especialidades.**

ESPECIALIDAD	TIEMPO MEDIO DE LAS ACTIVACIONES	TIEMPO MEDIO POR RESERVISTA ACTIVADO
TOTAL	50,4	74,2
Área general CG,s	51,0	76,1
Área general cultura	45,1	59,3
Área general logística	53,6	79,4
Área general operaciones	39,3	52,3
Área Ingeniería CG,S	39,8	71,3
Área Ingeniería logística	54,4	72,6
Área Intendencia CG,S	29,0	29,0

Los tiempos están en días.

2.2.2. Activaciones en el año.**2.2.2.4. Tiempos extremos de activación por Empleos.**

EMPLEOS	TIEMPO MENOR DE ACTIVACIÓN	TIEMPO MAYOR DE ACTIVACIÓN	TIEMPO MENOR DE ACTIVACIÓN POR RESERVISTA	TIEMPO MAYOR DE ACTIVACIÓN POR RESERVISTA
Capitán	1	149	14	151
Teniente	1	122	3	151
Alférez	1	149	5	151
Brigada	3	247	3	247
Sargento Primero	3	122	13	151
Sargento	3	122	6	161
Cabo Primero	29	122	29	148
Cabo	4	121	10	148
Soldado	4	121	4	121

Los tiempos están en días.

RESERVISTAS VOLUNTARIOS

Armada

2.3. Armada.

2.3.1. Estudio por situaciones administrativas.

2.3.1.1. Distribución por Categorías y Empleos.

CATEGORIAS Y EMPLEOS	COMPROMISO DE DISPONIBILIDAD A 31 DE DICIEMBRE	ACTIVADOS EN EL AÑO
TOTAL	565	376
Oficial	252	177
Teniente de Navío	34	29
Capitán	13	11
Alférez de Navío	49	38
Teniente	28	22
Alférez de Fragata	107	68
Alférez	21	9
Suboficial	205	138
Brigada	15	14
Sargento Primero	70	56
Sargento	120	68
Tropa/Marinería	108	61
Cabo Primero	20	16
Cabo	39	23
Marinero	21	6
Soldado	28	16

2.3.1. Estudio por situaciones administrativas.

2.3.1.2. Distribución por Categorías y Empleos, personal masculino.

CATEGORIAS Y EMPLEOS	COMPROMISO DE DISPONIBILIDAD A 31 DE DICIEMBRE	ACTIVADOS EN EL AÑO
TOTAL	509	345
Oficial	231	163
Teniente de Navío	31	27
Capitán	13	11
Alférez de Navío	46	36
Teniente	27	21
Alférez de Fragata	96	60
Alférez	18	8
Suboficial	177	122
Brigada	14	13
Sargento Primero	60	50
Sargento	103	59
Tropa/Marinería	101	60
Cabo Primero	20	16
Cabo	35	22
Marinero	18	6
Soldado	28	16

2.3.1. Estudio por situaciones administrativas.

2.3.1.3. Distribución por Categorías y Empleos, personal femenino.

CATEGORIAS Y EMPLEOS	COMPROMISO DE DISPONIBILIDAD A 31 DE DICIEMBRE	ACTIVADOS EN EL AÑO
TOTAL	56	31
Oficial	21	14
Teniente de Navío	3	2
Alférez de Navío	3	2
Teniente	1	1
Alférez de Fragata	11	8
Alférez	3	1
Suboficial	11	7
Brigada	1	1
Sargento Primero	10	6
Tropa/Marinería	24	10
Sargento	17	9
Cabo	4	1
Marinero	3	-

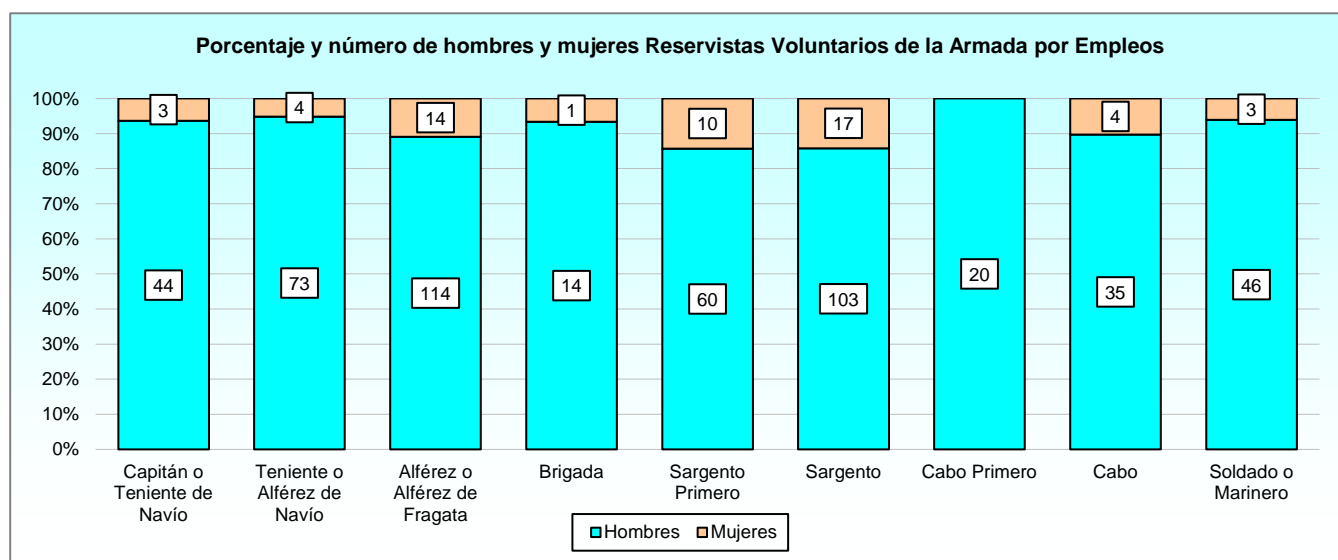

RESERVISTAS VOLUNTARIOS

Armada

2.3.1. Estudio por situaciones administrativas.

2.3.1.4. Distribución por Provincias y Sexo.

PROVINCIA	COMPROMISO DE DISPONIBILIDAD A 31 DE DICIEMBRE			ACTIVADOS EN EL AÑO		
	TOTAL	HOMBRES	MUJERES	TOTAL	HOMBRES	MUJERES
TOTAL	565	509	56	376	345	31
Albacete	8	7	1	5	5	-
Alicante/Alacant	25	22	3	11	10	1
Almería	5	5	-	3	3	-
Araba/Álava	2	2	-	2	2	-
Asturias	12	10	2	10	9	1
Badajoz	3	3	-	1	1	-
Balears, Illes	14	13	1	7	6	1
Barcelona	32	30	2	25	24	1
Bizkaia	1	1	-	-	-	-
Burgos	4	4	-	2	2	-
Cádiz	59	49	10	39	32	7
Cantabria	5	5	-	4	4	-
Castellón/Castelló	1	1	-	1	1	-
Ceuta	2	2	-	2	2	-
Ciudad Real	6	6	-	3	3	-
Córdoba	9	9	-	7	7	-
Coruña, A	31	29	2	19	18	1
Girona	5	4	1	4	4	-
Granada	15	13	2	10	9	1
Guadalajara	1	1	-	-	-	-
Huelva	6	6	-	3	3	-
Huesca	2	2	-	1	1	-
Jaén	11	11	-	8	8	-
León	4	3	1	2	1	1
Lleida	3	3	-	2	2	-
Lugo	3	3	-	-	-	-
Madrid	95	87	8	69	66	3
Málaga	22	19	3	12	12	-
Murcia	36	34	2	19	18	1
Ourense	5	3	2	3	1	2
Palencia	1	1	-	1	1	-
Palmas, Las	19	17	2	16	14	2
Pontevedra	14	11	3	7	6	1
Salamanca	5	4	1	4	4	-
Santa Cruz de Tenerife	14	12	2	10	8	2
Sevilla	37	35	2	27	25	2
Tarragona	6	6	-	5	5	-
Toledo	5	5	-	5	5	-
Valencia/València	18	18	-	13	13	-
Valladolid	11	6	5	6	3	3
Zamora	2	2	-	2	2	-
Zaragoza	5	4	1	5	4	1
No consta	1	1	-	1	1	-

2.3.1. Estudio por situaciones administrativas.

2.3.1.5. Distribución por Especialidades, Empleos y Sexo.

Tabla 1 de 2

EMPLEO Y ESPECIALIDAD	COMPROMISO DE DISPONIBILIDAD A 31 DE DICIEMBRE			ACTIVADOS EN EL AÑO		
	TOTAL	HOMBRES	MUJERES	TOTAL	HOMBRES	MUJERES
TOTAL	565	509	56	376	345	31
Teniente de Navío	34	31	3	29	27	2
Área general CG,s	15	14	1	13	12	1
Área general cultura	5	4	1	4	4	-
Área general logística	4	4	-	4	4	-
Área general operaciones	7	7	-	5	5	-
Área Intendencia CG,S	3	2	1	3	2	1
Capitán	13	13	0	11	11	0
Área Infantería Marina CG,S	1	1	-	1	1	-
Área Infantería Marina cultura	4	4	-	4	4	-
Área Infantería Marina operaciones	8	8	-	6	6	-
Alférez de Navío	49	46	3	38	36	2
Área Especialistas CG,S	1	1	-	1	1	-
Área general CG,s	25	24	1	17	16	1
Área general cultura	4	3	1	4	3	1
Área general logística	7	6	1	5	5	-
Área general operaciones	10	10	-	9	9	-
Área Intendencia CG,S	2	2	-	2	2	-
Teniente	28	27	1	22	21	1
Área Infantería Marina CG,S	5	4	1	4	3	1
Área Infantería Marina cultura	3	3	-	3	3	-
Área Infantería Marina logística	2	2	-	1	1	-
Área Infantería Marina operaciones	17	17	-	13	13	-
Área Intendencia CG,S	1	1	-	1	1	-
Alférez de Fragata	107	96	11	68	60	8
Área Especialistas CG,S	1	1	-	1	1	-
Área general CG,s	61	54	7	41	35	6
Área general cultura	15	12	3	10	9	1
Área general logística	10	10	-	5	5	-
Área general operaciones	17	16	1	9	8	1
Área Ingeniería CG,S	1	1	-	1	1	-
Área Intendencia CG,S	2	2	-	1	1	-
Alférez	21	18	3	9	8	1
Área general operaciones	1	1	-	-	-	-
Área Infantería Marina CG,S	5	4	1	3	3	-
Área Infantería Marina cultura	3	3	-	1	1	-
Área Infantería Marina logística	2	2	-	1	1	-
Área Infantería Marina operaciones	10	8	2	4	3	1
Brigada	15	14	1	14	13	1
Área general CG,s	6	5	1	6	5	1
Área general logística	3	3	-	3	3	-
Área general operaciones	4	4	-	4	4	-
Área Infantería Marina logística	1	1	-	-	-	-
Área Infantería Marina operaciones	1	1	-	1	1	-
Sargento Primero	70	60	10	56	50	6
Área general CG,s	18	12	6	14	9	5
Área general logística	13	13	-	10	10	-
Área general operaciones	7	7	-	6	6	-
Área Infantería Marina CG,S	6	4	2	4	4	-
Área Infantería Marina cultura	3	2	1	2	2	-
Área Infantería Marina logística	11	10	1	10	9	1
Área Infantería Marina operaciones	12	12	-	10	10	-

RESERVISTAS VOLUNTARIOS

Armada

2.3.1. Estudio por situaciones administrativas.

2.3.1.5. Distribución por Especialidades, Empleos y Sexo.

Tabla 2 de 2

EMPLEO Y ESPECIALIDAD	COMPROMISO DE DISPONIBILIDAD A 31 DE DICIEMBRE			ACTIVADOS EN EL AÑO		
	TOTAL	HOMBRES	MUJERES	TOTAL	HOMBRES	MUJERES
Sargento	120	103	17	68	59	9
Área general CG,s	38	29	9	23	19	4
Área general logística	30	25	5	21	17	4
Área general operaciones	26	26	-	9	9	-
Área Infantería Marina CG,S	3	1	2	2	1	1
Área Infantería Marina logística	10	10	-	6	6	-
Área Infantería Marina operaciones	13	12	1	7	7	-
Cabo Primero	20	20	0	16	16	0
Área general CG,s	1	1	-	1	1	-
Área general logística	2	2	-	-	-	-
Área Infantería Marina CG,S	5	5	-	4	4	-
Área Infantería Marina logística	6	6	-	6	6	-
Área Infantería Marina operaciones	6	6	-	5	5	-
Cabo	39	35	4	23	22	1
Área general CG,s	2	2	-	1	1	-
Área general logística	10	8	2	6	5	1
Área general operaciones	3	2	1	-	-	-
Área Infantería Marina CG,S	8	8	-	4	4	-
Área Infantería Marina logística	8	7	1	6	6	-
Área Infantería Marina operaciones	7	7	-	6	6	-
Área Marinería operaciones	1	1	-	-	-	-
Marinero	21	18	3	6	6	0
Área general CG,s	6	5	1	3	3	-
Área general cultura	1	1	-	1	1	-
Área general logística	7	6	1	2	2	-
Área general operaciones	6	6	-	-	-	-
Área Marinería operaciones	1	-	1	-	-	-
Soldado	28	28	0	16	16	0
Área general CG,s	1	1	-	1	1	-
Área Infantería Marina CG,S	11	11	-	9	9	-
Área Infantería Marina logística	10	10	-	2	2	-
Área Infantería Marina operaciones	6	6	-	4	4	-

2.3.2. Activaciones en el año.

2.3.2.1. Número de Activaciones según los Empleos.

EMPLEOS	NÚMERO DE ACTIVACIONES									
	Una vez	Dos veces	Tres veces	Cuatro veces	Cinco veces	Seis veces	Siete veces	Ocho veces	Nueve veces	
TOTAL	376	248	79	28	12	4	2	1	1	1
Teniente de Navío	29	11	12	5	1	-	-	-	-	-
Capitán	11	9	1	1	-	-	-	-	-	-
Alférez de Navío	38	21	9	3	3	1	1	-	-	-
Teniente	22	15	5	-	-	1	-	-	-	-
Alférez de Fragata	68	49	10	5	2	1	-	1	-	-
Alférez	9	8	1	-	-	-	-	-	-	-
Brigada	14	5	5	1	3	-	-	-	-	-
Sargento Primero	56	33	13	6	2	1	-	-	-	1
Sargento	68	50	15	3	-	-	-	-	-	-
Cabo Primero	16	8	4	3	1	-	-	-	-	-
Cabo	23	18	3	1	-	-	1	-	-	-
Marinero	6	5	1	-	-	-	-	-	-	-
Soldado	16	16	-	-	-	-	-	-	-	-

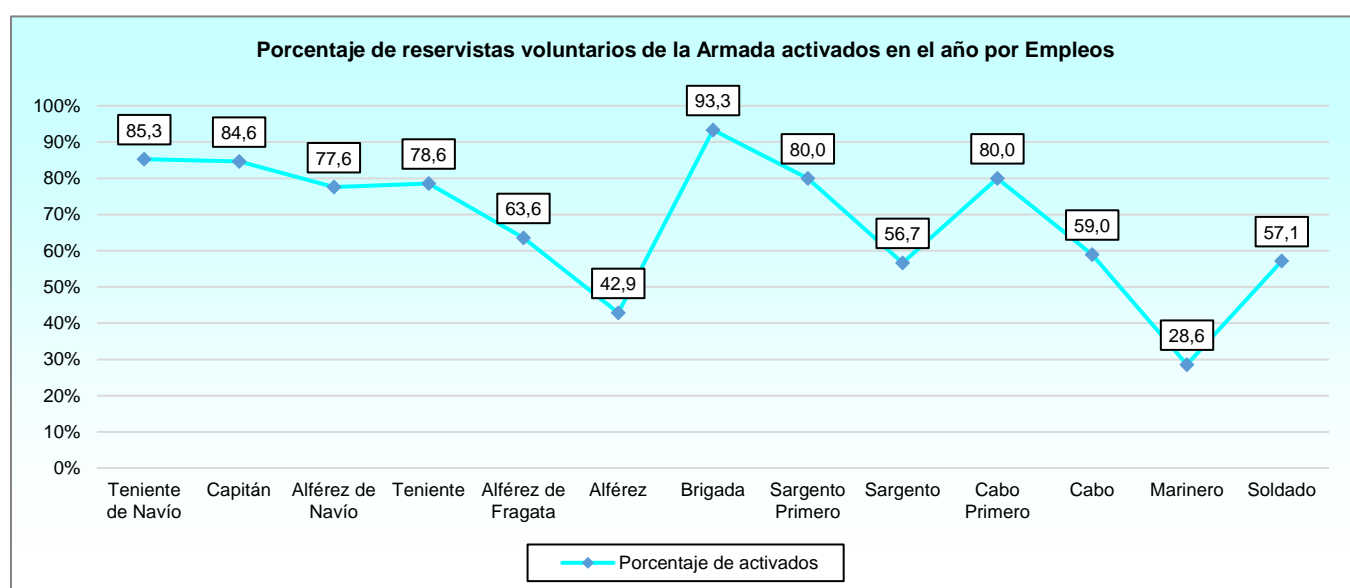

2.3.2. Activaciones en el año.

2.3.2.2. Tiempos medios de activación por Empleos.

EMPLEOS	TIEMPO MEDIO DE LAS ACTIVACIONES	TIEMPO MEDIO POR RESERVISTA ACTIVADO
TOTAL	26,9	42,6
Teniente de Navío	42,8	79,7
Capitán	28,0	35,6
Alférez de Navío	23,8	44,4
Teniente	19,1	33,8
Alférez de Fragata	19,1	29,2
Alférez	18,2	20,2
Brigada	33,0	70,8
Sargento Primero	30,1	52,7
Sargento	26,5	34,7
Cabo Primero	29,8	53,9
Cabo	32,0	45,9
Marinero	27,7	32,3
Soldado	18,1	18,1

Los tiempos están en días.

Estadística de personal reservista de especial disponibilidad, reservista voluntario
y reservista obligatorio. Año 2022

RESERVISTAS VOLUNTARIOS

Armada

2.3.2. Activaciones en el año.

2.3.2.3. Tiempos medios de activación por Especialidades.

ESPECIALIDADES	TIEMPO MEDIO DE LAS ACTIVACIONES	TIEMPO MEDIO POR RESERVISTA ACTIVADO
TOTAL	26,9	42,6
Área Especialistas CG,S	49,7	74,5
Área general CG,s	29,8	45,2
Área general cultura	30,3	52,7
Área general logística	28,4	44,2
Área general operaciones	19,6	33,6
Área Infantería Marina CG,S	23,2	33,7
Área Infantería Marina cultura	27,6	30,4
Área Infantería Marina logística	32,1	54,1
Área Infantería Marina operaciones	21,8	36,2
Área Ingeniería CG,S	30,0	30,0
Área Intendencia CG,S	31,4	58,3

Los tiempos están en días.

2.3.2. Activaciones en el año.

2.3.2.4. Tiempos extremos de activación por Empleos.

EMPLEOS	TIEMPO MENOR DE ACTIVACIÓN	TIEMPO MAYOR DE ACTIVACIÓN	TIEMPO MENOR DE ACTIVACIÓN POR RESERVISTA	TIEMPO MAYOR DE ACTIVACIÓN POR RESERVISTA
Teniente de Navío	6	152	11	152
Capitán	6	121	13	121
Alférez de Navío	1	123	10	147
Teniente	4	60	11	116
Alférez de Fragata	1	119	4	120
Alférez	4	45	9	45
Brigada	6	110	18	124
Sargento Primero	2	121	9	146
Sargento	3	119	4	121
Cabo Primero	1	91	11	121
Cabo	4	119	11	130
Marinero	14	60	14	74
Soldado	7	30	7	30

Los tiempos están en días.

2.4. Ejército del Aire y del Espacio.

2.4.1. Estudio por situaciones administrativas.

2.4.1.1. Distribución por Categorías y Empleos.

CATEGORIAS Y EMPLEOS	COMPROMISO DE DISPONIBILIDAD A 31 DE DICIEMBRE	ACTIVADOS EN EL AÑO
TOTAL	443	191
Oficial	204	93
Capitán	25	16
Teniente	51	33
Alférez	128	44
Suboficial	156	62
Brigada	12	8
Sargento Primero	46	30
Sargento	98	24
Tropa	83	36
Cabo Primero	17	5
Cabo	24	14
Soldado	42	17

2.4.1. Estudio por situaciones administrativas.

2.4.1.2. Distribución por Categorías y Empleos, personal masculino.

CATEGORIAS Y EMPLEOS	COMPROMISO DE DISPONIBILIDAD A 31 DE DICIEMBRE	ACTIVADOS EN EL AÑO
TOTAL	380	172
Oficial	181	83
Capitán	23	15
Teniente	45	29
Alférez	113	39
Suboficial	128	56
Brigada	11	8
Sargento Primero	38	26
Sargento	79	22
Tropa	71	33
Cabo Primero	17	5
Cabo	22	13
Soldado	32	15

2.4.1. Estudio por situaciones administrativas.

2.4.1.3. Distribución por Categorías y Empleos, personal femenino.

CATEGORIAS Y EMPLEOS	COMPROMISO DE DISPONIBILIDAD A 31 DE DICIEMBRE	ACTIVADOS EN EL AÑO
TOTAL	63	19
Oficial	23	10
Capitán	2	1
Teniente	6	4
Alférez	15	5
Suboficial	28	6
Brigada	1	-
Sargento Primero	8	4
Sargento	19	2
Tropa	12	3
Cabo	2	1
Soldado	10	2

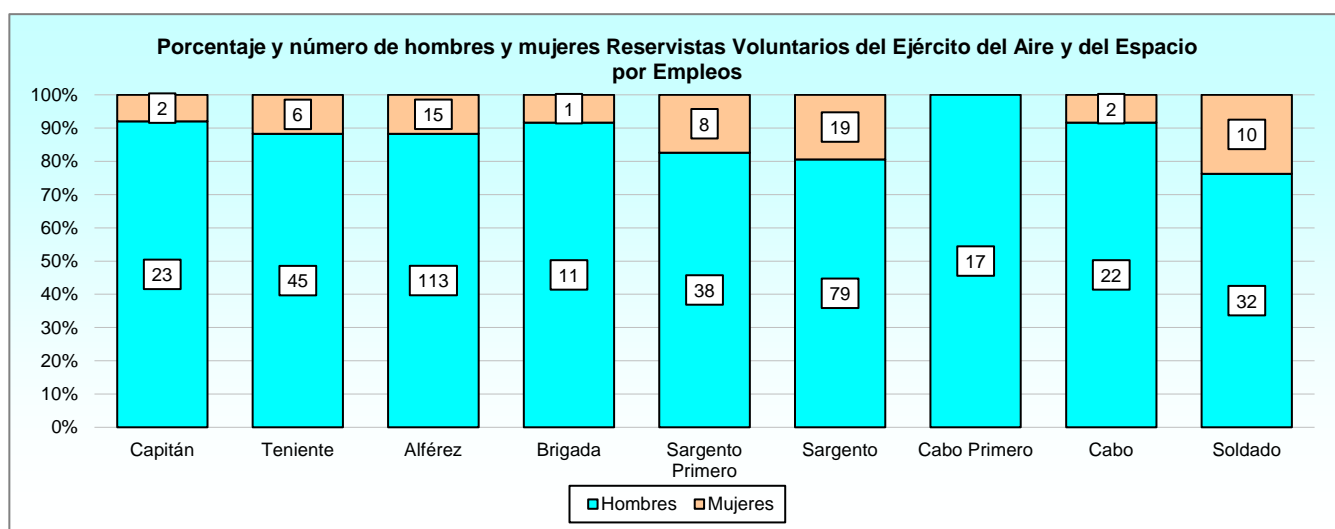

2.4.1. Estudio por situaciones administrativas.

2.4.1.4. Distribución por Provincias y Sexo.

PROVINCIA	COMPROMISO DE DISPONIBILIDAD A 31 DE DICIEMBRE			ACTIVADOS EN EL AÑO		
	TOTAL	HOMBRES	MUJERES	TOTAL	HOMBRES	MUJERES
TOTAL	443	380	63	191	172	19
Albacete	6	6	-	3	3	-
Alicante/Alacant	11	11	-	4	4	-
Almería	5	4	1	3	3	-
Araba/Alava	1	1	-	-	-	-
Asturias	10	9	1	4	4	-
Ávila	1	1	-	-	-	-
Badajoz	10	8	2	5	3	2
Balears, Illes	11	9	2	4	4	-
Barcelona	23	22	1	15	15	-
Bizkaia	8	7	1	1	1	-
Burgos	7	6	1	2	2	-
Cáceres	1	-	1	-	-	-
Cádiz	10	9	1	6	5	1
Cantabria	4	4	-	1	1	-
Castellón/Castelló	1	1	-	-	-	-
Ceuta	2	2	-	1	1	-
Ciudad Real	2	2	-	2	2	-
Córdoba	13	11	2	4	4	-
Coruña, A	7	5	2	3	2	1
Cuenca	1	1	-	1	1	-
Girona	1	1	-	-	-	-
Granada	17	12	5	10	7	3
Guadalajara	9	9	-	3	3	-
Huelva	2	2	-	1	1	-
Huesca	7	5	2	3	2	1
Jaén	5	4	1	-	-	-
León	4	2	2	1	-	1
Lleida	3	3	-	3	3	-
Lugo	3	1	2	1	1	-
Madrid	89	77	12	40	35	5
Málaga	32	27	5	9	9	-
Melilla	2	2	-	2	2	-
Murcia	25	21	4	9	7	2
Navarra	1	1	-	1	1	-
Ourense	1	1	-	-	-	-
Palencia	1	-	1	-	-	-
Palmas, Las	12	12	-	7	7	-
Pontevedra	5	4	1	3	2	1
Salamanca	3	3	-	-	-	-
Santa Cruz de Tenerife	9	7	2	3	2	1
Sevilla	26	24	2	15	15	-
Tarragona	6	5	1	2	1	1
Teruel	1	1	-	-	-	-
Toledo	6	5	1	3	3	-
Valencia/València	20	18	2	9	9	-
Valladolid	5	4	1	3	3	-
Zamora	3	-	3	-	-	-
Zaragoza	11	10	1	4	4	-

2.4.1. Estudio por situaciones administrativas.

2.4.1.5. Distribución por Especialidades, Empleos y Sexo.

EMPLEO Y ESPECIALIDAD	COMPROMISO DE DISPONIBILIDAD A 31 DE DICIEMBRE			ACTIVADOS EN EL AÑO		
	TOTAL	HOMBRES	MUJERES	TOTAL	HOMBRES	MUJERES
TOTAL	443	380	63	191	172	19
Capitán	25	23	2	16	15	1
Área general CG,s	12	10	2	7	6	1
Área general logística	4	4	-	2	2	-
Área general operaciones	1	1	-	-	-	-
Área Ingeniería CG,S	4	4	-	3	3	-
Área Intendencia CG,S	4	4	-	4	4	-
Teniente	51	45	6	33	29	4
Área general CG,s	26	21	5	18	14	4
Área general cultura	3	3	-	2	2	-
Área general logística	5	5	-	2	2	-
Área general operaciones	6	6	-	3	3	-
Área Ingeniería CG,S	8	7	1	7	7	-
Área Intendencia CG,S	3	3	-	1	1	-
Alférez	128	113	15	44	39	5
Área general CG,s	73	61	12	28	25	3
Área general cultura	13	12	1	4	3	1
Área general logística	9	8	1	2	1	1
Área general operaciones	16	15	1	6	6	-
Área Ingeniería CG,S	7	7	-	1	1	-
Área Intendencia CG,S	10	10	-	3	3	-
Brigada	12	11	1	8	8	0
Área general CG,s	6	5	1	4	4	-
Área general logística	5	5	-	3	3	-
Área general operaciones	1	1	-	1	1	-
Sargento Primero	46	38	8	30	26	4
Área general CG,s	23	15	8	15	11	4
Área general logística	17	17	-	10	10	-
Área general operaciones	6	6	-	5	5	-
Sargento	82	64	18	22	21	1
Área general CG,s	44	35	9	14	13	1
Área general cultura	1	1	-	-	-	-
Área general logística	37	28	9	8	8	-
Sargento	25	24	1	6	5	1
Área general operaciones	16	15	1	2	1	1
Área general CG,s	2	2	-	-	-	-
Área general logística	7	7	-	4	4	-
Cabo Primero	21	19	2	10	9	1
Área general operaciones	8	8	-	1	1	-
Área general CG,s	2	1	1	1	-	1
Área general logística	11	10	1	8	8	-
Soldado	53	43	10	22	20	2
Área general operaciones	11	11	-	5	5	-
Área general CG,s	8	5	3	2	1	1
Área general logística	26	20	6	12	11	1
Área general operaciones	8	7	1	3	3	-

2.4.2. Activaciones en el año.

2.4.2.1. Número de Activaciones según los Empleos.

EMPLEOS	NÚMERO DE ACTIVACIONES				
	Una vez	Dos veces	Tres veces	Cuatro veces	Cinco veces
TOTAL	127	39	18	4	3
Capitán	10	4	1	-	1
Teniente	25	4	3	-	1
Alférez	33	6	4	1	-
Brigada	5	3	-	-	-
Sargento Primero	18	10	1	1	-
Sargento	14	5	3	1	1
Cabo Primero	5	-	-	-	-
Cabo	7	3	3	1	-
Soldado	10	4	3	-	-

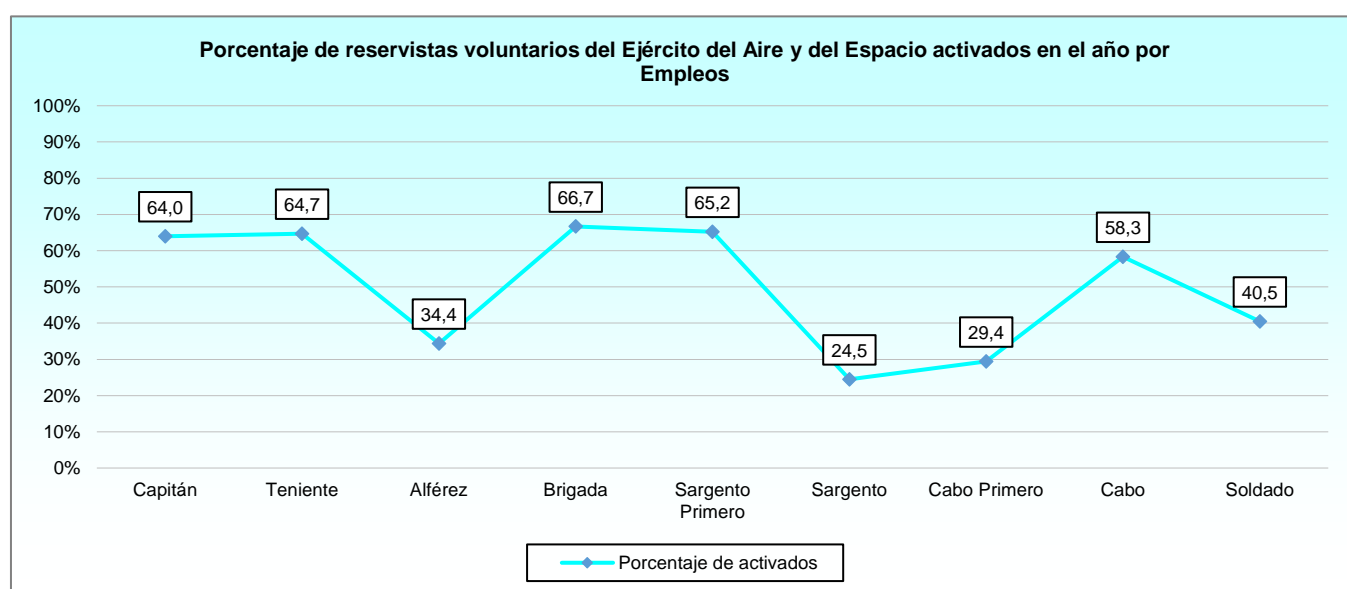

2.4.2. Activaciones en el año.

2.4.2.2. Tiempos medios de activación por Empleos.

EJÉRCITOS Y CUERPOS	TIEMPO MEDIO DE LAS ACTIVACIONES	TIEMPO MEDIO POR RESERVISTA ACTIVADO
TOTAL	43,4	65,8
Capitán	52,5	85,4
Teniente	43,7	62,3
Alférez	40,9	56,8
Brigada	66,7	91,8
Sargento Primero	44,3	66,4
Sargento	35,1	61,4
Cabo Primero	78,2	78,2
Cabo	41,2	76,5
Soldado	37,0	58,7

Los tiempos están en días.

2.4.2. Activaciones en el año.**2.4.2.3. Tiempos medios de activación por Especialidades.**

EJÉRCITOS Y CUERPOS	TIEMPO MEDIO DE LAS ACTIVACIONES	TIEMPO MEDIO POR RESERVISTA ACTIVADO
TOTAL	43,4	65,8
Área general CG,s	42,1	66,8
Área general cultura	37,0	43,2
Área general logística	46,5	72,0
Área general operaciones	39,5	59,2
Área Ingeniería CG,S	49,2	49,2
Área Intendencia CG,S	47,8	77,8

Los tiempos están en días.

2.4.2. Activaciones en el año.**2.4.2.4. Tiempos extremos de activación por Empleos.**

EJÉRCITOS Y CUERPOS	TIEMPO MENOR DE ACTIVACIÓN	TIEMPO MAYOR DE ACTIVACIÓN	TIEMPO MENOR DE ACTIVACIÓN POR RESERVISTA	TIEMPO MAYOR DE ACTIVACIÓN POR RESERVISTA
Capitán	11	133	14	150
Teniente	9	120	11	139
Alférez	5	146	10	173
Brigada	14	121	14	148
Sargento Primero	11	122	11	122
Sargento	3	119	10	149
Cabo Primero	29	121	29	121
Cabo	3	122	21	179
Soldado	3	119	15	121

Los tiempos están en días.

2.5. Cuerpos Comunes de las FAS.

2.5.1. Estudio por situaciones administrativas.

2.5.1.1. Distribución por Categorías y Empleos.

CATEGORIAS Y EMPLEOS	COMPROMISO DE DISPONIBILIDAD A 31 DE DICIEMBRE	ACTIVADOS EN EL AÑO
TOTAL	585	327
Oficial	544	315
Comandante	2	1
Capitán	119	80
Teniente	93	44
Alférez	330	190
Suboficial	41	12
Sargento	41	12

2.5.1. Estudio por situaciones administrativas.

2.5.1.2. Distribución por Categorías y Empleos, personal masculino.

CATEGORIAS Y EMPLEOS	COMPROMISO DE DISPONIBILIDAD A 31 DE DICIEMBRE	ACTIVADOS EN EL AÑO
TOTAL	424	233
Oficial	391	225
Comandante	2	1
Capitán	93	64
Teniente	79	40
Alférez	217	120
Suboficial	33	8
Sargento	33	8

2.5.1. Estudio por situaciones administrativas.

2.5.1.3. Distribución por Categorías y Empleos, personal femenino.

CATEGORIAS Y EMPLEOS	COMPROMISO DE DISPONIBILIDAD A 31 DE DICIEMBRE	ACTIVADOS EN EL AÑO
TOTAL	161	94
Oficial	153	90
Capitán	26	16
Teniente	14	4
Alférez	113	70
Suboficial	8	4
Sargento	8	4

RESERVISTAS VOLUNTARIOS

Cuerpos Comunes

2.5.1. Estudio por situaciones administrativas.

2.5.1.4. Distribución por Provincias y Sexo.

PROVINCIA	COMPROMISO DE DISPONIBILIDAD A 31 DE DICIEMBRE			ACTIVADOS EN EL AÑO		
	TOTAL	HOMBRES	MUJERES	TOTAL	HOMBRES	MUJERES
TOTAL	585	424	161	327	233	94
Albacete	1	1	-	1	1	-
Alicante/Alacant	22	16	6	11	9	2
Almería	8	7	1	3	3	-
Araba/Álava	3	3	-	1	1	-
Asturias	14	11	3	10	8	2
Ávila	4	4	-	1	1	-
Badajoz	9	7	2	5	4	1
Balears, Illes	10	6	4	5	2	3
Barcelona	20	18	2	10	9	1
Bizkaia	1	1	-	1	1	-
Burgos	12	7	5	4	2	2
Cáceres	7	6	1	4	3	1
Cádiz	28	23	5	18	14	4
Cantabria	9	4	5	5	2	3
Castellón/Castelló	8	6	2	5	3	2
Ceuta	8	5	3	2	1	1
Ciudad Real	7	6	1	3	3	-
Córdoba	11	10	1	8	7	1
Coruña, A	24	14	10	15	8	7
Cuenca	1	-	1	1	-	1
Girona	1	1	-	-	-	-
Granada	32	19	13	17	11	6
Guadalajara	2	2	-	1	1	-
Huelva	1	1	-	-	-	-
Huesca	5	3	2	1	1	-
Jaén	11	8	3	7	4	3
León	10	7	3	6	4	2
Lleida	4	2	2	3	1	2
Lugo	1	1	-	-	-	-
Madrid	90	61	29	52	35	17
Málaga	26	20	6	18	14	4
Melilla	2	2	-	2	2	-
Murcia	30	20	10	15	9	6
Navarra	2	2	-	2	2	-
Ourense	2	1	1	1	-	1
Palmas, Las	20	14	6	14	10	4
Pontevedra	13	8	5	7	6	1
Salamanca	4	2	2	4	2	2
Santa Cruz de Tenerife	13	12	1	7	6	1
Segovia	4	3	1	1	1	-
Sevilla	43	35	8	22	19	3
Soria	1	-	1	1	-	1
Tarragona	3	3	-	3	3	-
Teruel	2	1	1	1	1	-
Toledo	6	5	1	5	4	1
Valencia/València	19	16	3	8	7	1
Valladolid	14	9	5	6	3	3
Zamora	1	1	-	1	1	-
Zaragoza	16	10	6	9	4	5

2.5.1. Estudio por situaciones administrativas.

2.5.1.5. Distribución por Especialidades, Empleos y Sexo.

EMPLEO Y ESPECIALIDAD	COMPROMISO DE DISPONIBILIDAD A 31 DE DICIEMBRE			ACTIVADOS EN EL AÑO		
	TOTAL	HOMBRES	MUJERES	TOTAL	HOMBRES	MUJERES
TOTAL	585	424	161	327	233	94
Comandante	2	2	0	1	1	0
Área Sanidad medicina	2	2	-	1	1	-
Capitán	119	93	26	80	64	16
Área jurídica	11	11	-	6	6	-
Área Sanidad enfermería	44	30	14	34	26	8
Área Sanidad farmacia	6	5	1	6	5	1
Área Sanidad medicina	23	21	2	12	12	-
Área Sanidad odontología	2	1	1	2	1	1
Área Sanidad psicología	29	21	8	17	11	6
Área Sanidad veterinaria	4	4	-	3	3	-
Teniente	93	79	14	44	40	4
Área jurídica	15	14	1	2	2	-
Área Sanidad enfermería	30	22	8	16	15	1
Área Sanidad farmacia	5	2	3	3	1	2
Área Sanidad medicina	21	19	2	10	9	1
Área Sanidad odontología	5	5	-	3	3	-
Área Sanidad psicología	12	12	-	6	6	-
Área Sanidad veterinaria	5	5	-	4	4	-
Alférez	330	217	113	190	120	70
Área jurídica	27	25	2	8	7	1
Área Sanidad enfermería	61	28	33	34	16	18
Área Sanidad farmacia	22	14	8	12	8	4
Área Sanidad medicina	173	118	55	110	74	36
Área Sanidad odontología	16	14	2	8	8	-
Área Sanidad psicología	16	6	10	12	3	9
Área Sanidad veterinaria	15	12	3	6	4	2
Sargento	41	33	8	12	8	4
Área música	41	33	8	12	8	4

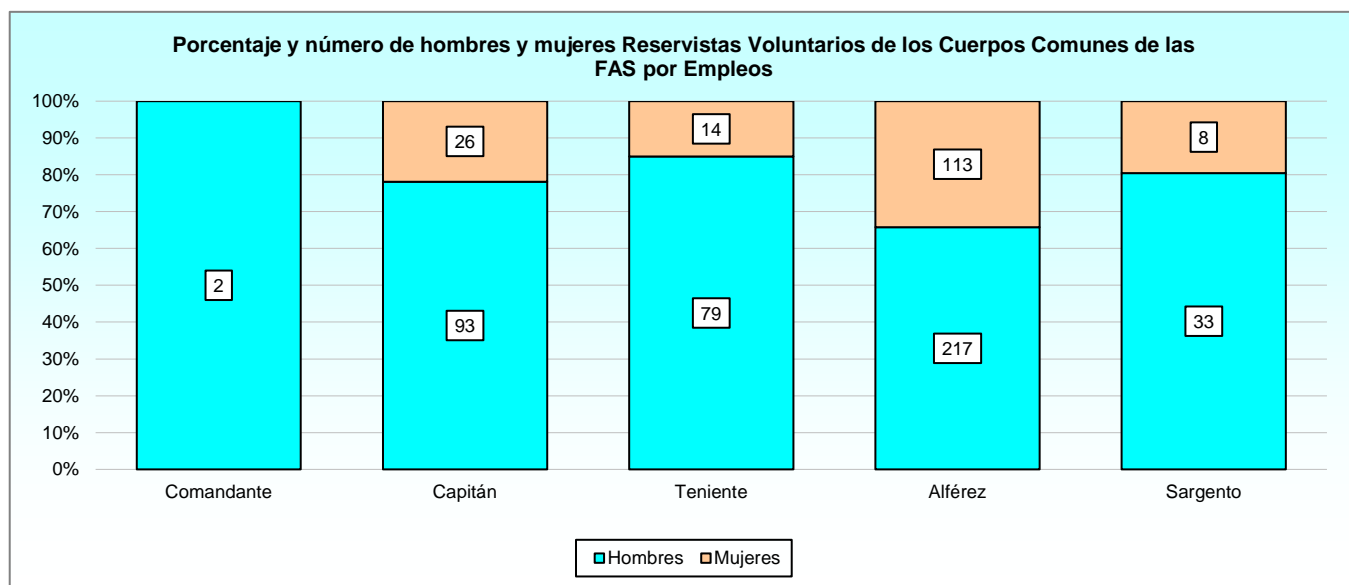

2.5.2. Activaciones en el año.

2.5.2.1. Número de Activaciones según los Empleos.

EMPLEOS	NÚMERO DE ACTIVACIONES						
	Una vez	Dos veces	Tres veces	Cuatro veces	Cinco veces	Seis veces	Ocho veces
TOTAL	160	83	45	21	10	7	1
Comandante	1	-	-	-	-	-	-
Capitán	33	26	14	5	2	-	-
Teniente	20	11	5	4	2	2	-
Alférez	95	46	25	12	6	5	1
Sargento	11	-	1	-	-	-	-

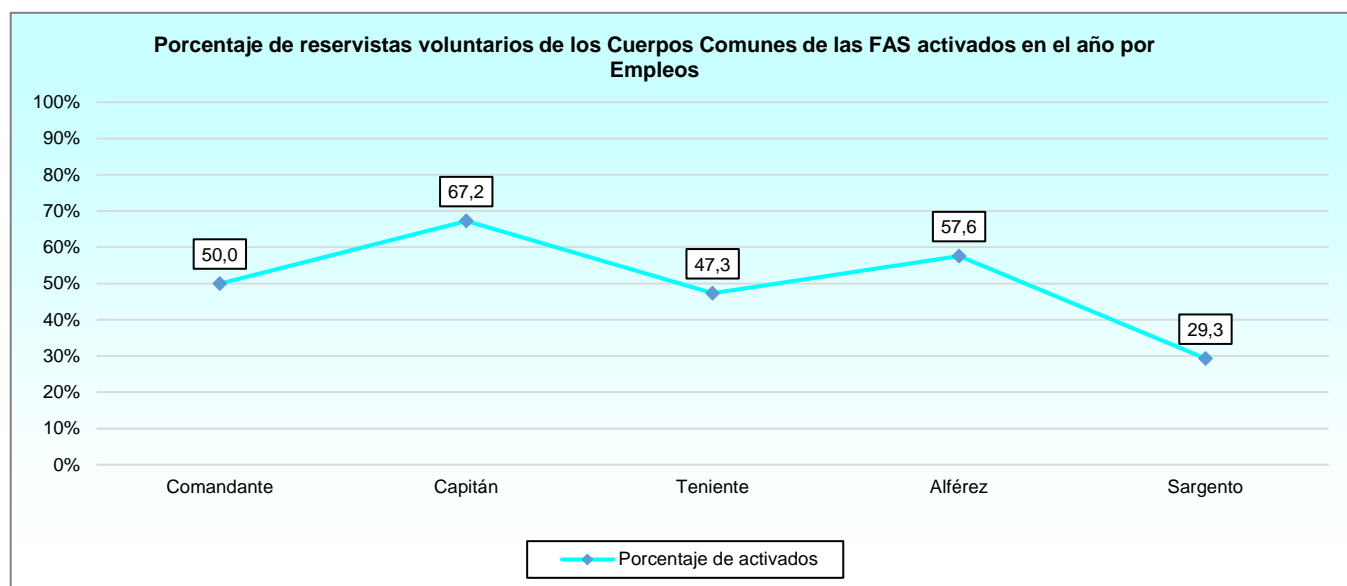

2.5.2. Activaciones en el año.

2.5.2.2. Tiempos medios de activación por Empleos.

EJÉRCITOS Y CUERPOS	TIEMPO MEDIO DE LAS ACTIVACIONES	TIEMPO MEDIO POR RESERVISTA ACTIVADO
TOTAL	28,3	55,9
Comandante	73,0	73,0
Capitán	37,2	72,9
Teniente	28,7	61,9
Alférez	23,9	47,6
Sargento	43,1	50,3

Los tiempos están en días.

2.5.2. Activaciones en el año.

2.5.2.3. Tiempos medios de activación por Especialidades.

EJÉRCITOS Y CUERPOS	TIEMPO MEDIO DE LAS ACTIVACIONES	TIEMPO MEDIO POR RESERVISTA ACTIVADO
TOTAL	28,3	55,9
Área jurídica	48,1	63,2
Área música	43,1	50,3
Área Sanidad enfermería	29,1	63,3
Área Sanidad farmacia	40,3	78,7
Área Sanidad medicina	21,1	41,4
Área Sanidad odontología	31,1	52,7
Área Sanidad psicología	35,2	78,5
Área Sanidad veterinaria	30,2	58,2

Los tiempos están en días.

2.2.2. Activaciones en el año.

2.2.2.4. Tiempos extremos de activación por Empleos.

EJÉRCITOS Y CUERPOS	TIEMPO MENOR DE ACTIVACIÓN	TIEMPO MAYOR DE ACTIVACIÓN	TIEMPO MENOR DE ACTIVACIÓN POR RESERVISTA	TIEMPO MAYOR DE ACTIVACIÓN POR RESERVISTA
Comandante	73	73	73	73
Capitán	1	152	10	179
Teniente	1	121	12	180
Alférez	1	180	1	180
Sargento	2	108	2	108

Los tiempos están en días.

RESERVISTAS VOLUNTARIOS

Bajas

2.6. Bajas.

2.6.1. Estudio por motivo de la baja.

2.6.1.1. Bajas producidas en el año según el Ejército.

MOTIVO DE LA BAJA	TOTAL	EJÉRCITO DE TIERRA	ARMADA	EJÉRCITO DEL AIRE Y DEL ESPACIO	CUERPOS COMUNES
Fallecido	5	1	3	-	1

2.6. Bajas.

2.6.1. Estudio por motivo de la baja.

2.6.1.2. Bajas producidas en el año según el Empleo.

MOTIVO DE LA BAJA	TOTAL	TENIENTE	ALFÉREZ DE FRAGATA	SARGENTO	SOLDADO
Fallecido	5	1	1	1	2

2.6. Bajas.

2.6.1. Estudio por motivo de la baja.

2.6.1.3. Bajas producidas en el año según el sexo.

MOTIVO DE LA BAJA	TOTAL	HOMBRES	MUJERES
Fallecido	5	2	3

2.6. Bajas.

2.6.1. Estudio por motivo de la baja.

2.6.1.4. Bajas producidas en el año según la Edad.

MOTIVO DE LA BAJA	TOTAL	EDAD EN AÑOS	
		DE 45 A 54	DE 55 A 65
Fallecido	5	1	4

Edad: en años en la fecha del suceso

ÍNDICE DE TABLAS

1. RESERVISTAS DE ESPECIAL DISPONIBILIDAD

	Pág
1.1. Ejércitos y Cuerpos Comunes	
1.1.1. Resumen general	
1.1.1.1. Distribución por Empleos.....	1-3
1.1.2. Estudio por la Edad.....	
1.1.2.1. Edades medias por Ejército y Empleo.....	1-4
1.1.2.2. Edades medias por Sexo, Escala y Empleo.....	1-4
1.1.2.3. Evolución interanual de las edades medias, resumen.....	1-5
1.1.2.4. Evolución interanual de las edades medias, Capitanes o Tenientes de Navío.....	1-5
1.1.2.5. Evolución interanual de las edades medias, Tenientes o Alféreces de Navío.....	1-5
1.1.2.6. Evolución interanual de las edades medias, Cabos primeros.....	1-6
1.1.2.7. Evolución interanual de las edades medias, Cabos.....	1-6
1.1.2.8. Evolución interanual de las edades medias, Soldados o Marineros.....	1-6
1.1.3. Estudio por sexo	
1.1.3.1. Distribución por Ejércitos y Cuerpos.....	1-7
1.1.3.2. Distribución por Provincias.....	1-9
1.1.3.3. Distribución por Escalas y Empleos.....	1-10
1.1.3.4. Especialidades por Ejércitos y Categoría.....	1-11
1.1.4. Estudio por ejército	
1.1.4.1. Distribución por Provincias.....	1-13
1.2. Ejército de Tierra	
1.2.1. Estudio por la Edad	
1.2.1.1. Todos los Cuerpos y Empleos.....	1-15
1.2.1.2. Todos los Cuerpos y Empleos, personal masculino.....	1-16
1.2.1.3. Todos los Cuerpos y Empleos, personal femenino.....	1-16
1.2.2. Estudio por sexo	
1.2.2.1. Distribución por Cuerpos y Escalas.....	1-17
1.2.2.2. Distribución por Provincias.....	1-18
1.2.2.3. Escalas y Empleos, resumen.....	1-19
1.2.2.4. Escalas y Empleos del Cuerpo General.....	1-19
1.2.2.5. Escalas y Empleos del Cuerpo de Intendencia.....	1-20
1.2.2.6. Escalas y Empleos del Cuerpo de Ingenieros Politécnicos.....	1-20
1.2.2.7. Escalas y Empleos del Cuerpo General de las Armas.....	1-20
1.2.2.8. Escalas y Empleos de los Cuerpos y Escalas a Extinguir y no Integrados.....	1-20
1.2.2.9. Especialidades por Cuerpos y Empleos.....	1-21
1.3. Armada	
1.3.1. Estudio por la Edad	
1.3.1.1. Todos los Cuerpos y Empleos.....	1-23
1.3.1.2. Todos los Cuerpos y Empleos, personal masculino.....	1-24
1.3.1.3. Todos los Cuerpos y Empleos, personal femenino.....	1-24
1.3.2. Estudio por sexo	
1.3.2.1. Distribución por Cuerpos y Escalas.....	1-25
1.3.2.2. Distribución por Provincias.....	1-26
1.3.2.3. Escalas y Empleos, resumen.....	1-27
1.3.2.4. Escalas y Empleos del Cuerpo General.....	1-27
1.3.2.5. Escalas y Empleos del Cuerpo de Infantería de Marina.....	1-28
1.3.2.6. Escalas y Empleos del Cuerpo de Intendencia.....	1-28
1.3.2.7. Cuerpo de Ingenieros.....	1-28
1.3.2.8. Escalas y Empleos de los Cuerpos y Escalas a Extinguir y no Integrados.....	1-28
1.3.2.9. Especialidades por Cuerpos y Empleos.....	1-29
1.4. Ejército del Aire y del Espacio	
1.4.1. Estudio por la Edad	
1.4.1.1. Todos los Cuerpos y Empleos.....	1-31
1.4.1.2. Todos los Cuerpos y Empleos, personal masculino.....	1-32
1.4.1.3. Todos los Cuerpos y Empleos, personal femenino.....	1-32

1.4.2. Estudio por sexo	
1.4.2.1. Distribución por Cuerpos y Escalas.....	1-33
1.4.2.2. Distribución por Provincias.....	1-34
1.4.2.3. Escalas y Empleos, resumen.....	1-35
1.4.2.4. Escalas y Empleos del Cuerpo General.....	1-35
1.4.2.5. Escalas y Empleos del Cuerpo de Intendencia.....	1-36
1.4.2.6. Escalas y Empleos de los Cuerpos y Escalas a Extinguir y no Integrados.....	1-36
1.4.2.7. Especialidades por Cuerpos y Empleos.....	1-37
1.5. Cuerpos Comunes de las Fuerzas Armadas	
1.5.1. Estudio por la Edad	
1.5.1.1. Todos los Cuerpos y Empleos.....	1-38
1.5.1.2. Todos los Cuerpos y Empleos, personal masculino.....	1-38
1.5.1.3. Todos los Cuerpos y Empleos, personal femenino.....	1-38
1.5.2. Estudio por sexo	
1.5.2.1. Distribución por Cuerpos y Escalas.....	1-39
1.5.2.2. Distribución por Provincias.....	1-40
1.5.2.3. Escalas y Empleos de los Cuerpos Comunes.....	1-40
1.5.2.4. Especialidades por Cuerpos y Empleos.....	1-40
1.6. Bajas	
1.6.1. Estudio por motivo de la baja	
1.6.1.1. Bajas producidas en el año según el Ejército.....	1-41
1.6.1.2. Bajas producidas en el año según el Empleo.....	1-41
1.6.1.3. Bajas producidas en el año según el sexo.....	1-41
1.6.1.4. Bajas producidas en el año según la edad.....	1-41

2. RESERVISTAS VOLUNTARIOS

	Pág
2.1. Ejércitos y Cuerpos Comunes	
2.1.1. Estudio por situaciones administrativas	
2.1.1.1. Distribución por Ejércitos	2-3
2.1.1.2. Distribución por Ejércitos, personal masculino.....	2-3
2.1.1.3. Distribución por Ejércitos, personal femenino.....	2-3
2.1.1.4. Distribución por Provincias.....	2-4
2.1.1.5. Distribución por Provincias, personal masculino.....	2-6
2.1.1.6. Distribución por Provincias, personal femenino.....	2-7
2.1.1.7. Distribución por Categorías y Empleos.....	2-8
2.1.1.8. Distribución por Categorías y Empleos, personal masculino.....	2-8
2.1.1.9. Distribución por Categorías y Empleos, personal femenino.....	2-9
2.1.1.10. Edades medias por Ejército y Empleo.....	2-10
2.1.1.11. Edades medias por Sexo, Categoría y Empleo.....	2-10
2.1.1.12. Especialidades por Ejércitos y Categorías.....	2-11
2.1.2. Activaciones en el año	
2.1.2.1. Activaciones por Ejércitos	2-13
2.1.2.2. Número de Activaciones por Reservistas.....	2-13
2.1.2.3. Tiempos medios de activación.....	2-14
2.1.2.4. Tiempos medios de activación por empleo.....	2-14
2.1.2.5. Tiempos medios de activación por Especialidades.....	2-15
2.1.2.6. Tiempos extremos de activación.....	2-15
2.2. Ejército de Tierra	
2.2.1. Estudio por situaciones administrativas	
2.2.1.1. Distribución por Categorías y Empleos.....	2-16
2.2.1.2. Distribución por Categorías y Empleos, personal masculino.....	2-16
2.2.1.3. Distribución por Categorías y Empleos, personal femenino.....	2-17
2.2.1.4. Distribución por Provincias y Sexo.....	2-18
2.2.1.5. Distribución por Especialidades, Empleos y Sexo.....	2-19
2.2.2. Activaciones en el año	
2.2.2.1. Número de Activaciones según los Empleos.....	2-20
2.2.2.2. Tiempos medios en Activación por Empleo.....	2-20
2.2.2.3. Tiempos medios de activación por Especialidades.....	2-21
2.2.2.4. Tiempos extremos de activación por Empleos.....	2-21
2.3. Armada	
2.3.1. Estudio por situaciones administrativas	
2.3.1.1. Distribución por Categorías y Empleos.....	2-22
2.3.1.2. Distribución por Categorías y Empleos, personal masculino.....	2-22
2.3.1.3. Distribución por Categorías y Empleos, personal femenino.....	2-23
2.3.1.4. Distribución por Provincias y Sexo.....	2-24
2.3.1.5. Distribución por Especialidades, Empleos y Sexo.....	2-25
2.3.2. Activaciones en el año	
2.3.2.1. Número de Activaciones según los Empleos.....	2-27
2.3.2.2. Tiempos medios en Activación por Empleo.....	2-27
2.3.2.3. Tiempos medios de activación por Especialidades.....	2-28
2.3.2.4. Tiempos extremos de activación por Empleos.....	2-28

2.4. Ejército del Aire y del Espacio

2.4.1. Estudio por situaciones administrativas	
2.4.1.1. Distribución por Categorías y Empleos.....	2-29
2.4.1.2. Distribución por Categorías y Empleos, personal masculino.....	2-29
2.4.1.3. Distribución por Categorías y Empleos, personal femenino.....	2-30
2.4.1.4. Distribución por Provincias y Sexo.....	2-31
2.4.1.5. Distribución por Especialidades, Empleos y Sexo.....	2-32
2.4.2. Activaciones en el año	
2.4.2.1. Número de Activaciones según los Empleos.....	2-33
2.4.2.2. Tiempos medios en Activación por Empleo.....	2-33
2.4.2.3. Tiempos medios de activación por Especialidades.....	2-34
2.4.2.4. Tiempos extremos de activación por Empleos.....	2-34

2.5. Cuerpos Comunes de las FAS

2.5.1. Estudio por situaciones administrativas	
2.5.1.1. Distribución por Categorías y Empleos.....	2-35
2.5.1.2. Distribución por Categorías y Empleos, personal masculino.....	2-35
2.5.1.3. Distribución por Categorías y Empleos, personal femenino.....	2-35
2.5.1.4. Distribución por Provincias y Sexo.....	2-36
2.5.1.5. Distribución por Especialidades, Empleos y Sexo.....	2-37
2.5.2. Activaciones en el año	
2.5.2.1. Número de Activaciones según los Empleos.....	2-38
2.5.2.2. Tiempos medios en Activación por Empleo.....	2-38
2.5.2.3. Tiempos medios de activación por Especialidades.....	2-39
2.5.2.4. Tiempos extremos de activación por Empleos.....	2-39

2.6. Bajas

2.6.1. Estudio por motivo de la baja	
2.6.1.1. Bajas producidas en el año según ejército.....	2-40
2.6.1.1. Bajas producidas en el año según el empleo.....	2-40
2.6.1.1. Bajas producidas en el año según el sexo.....	2-40
2.6.1.1. Bajas producidas en el año según la edad.....	2-40

ÍNDICE DE GRÁFICOS

1. RESERVISTAS DE ESPECIAL DISPONIBILIDAD

Título del Gráfico	Pág
1.1. Ejércitos y Cuerpos Comunes	
Reservistas de Especial Disponibilidad Distribución por Ejércitos.....	1-3
Porcentaje de hombres y mujeres según el Ejército de pertenencia.....	1-7
Número de hombres y mujeres por provincias.....	1-8
Porcentaje de hombres y mujeres según la Escala de pertenencia.....	1-10
Número de efectivos por provincia (excepto Cádiz y Madrid).....	1-14
Porcentaje de efectivos en la provincias de Cádiz y Madrid.....	1-14
1.2. Ejército de Tierra	
Ejército de Tierra Edades, Oficiales.....	1-15
Ejército de Tierra Edades, Tropa.....	1-15
Ejército de Tierra Edades por Sexo.....	1-16
Ejército de Tierra, porcentaje de hombres y mujeres según el Cuerpo de pertenencia.....	1-17
Reservista de Especial Disponibilidad del Ejército de Tierra distribuidos por Empleos.....	1-19
1.3. Armada	
Armada Edades, Oficiales.....	1-23
Armada Edades, Tropa.....	1-23
Armada Edades por Sexo.....	1-24
Armada, porcentaje de hombres y mujeres según el Cuerpo de pertenencia.....	1-25
Reservista Especial Disponibilidad de la Armada distribución por Empleos.....	1-27
1.4. Ejército del Aire y del Espacio	
Ejército del Aire y del Espacio Edades, Oficiales.....	1-31
Ejército del Aire y del Espacio Edades, Tropa.....	1-31
Ejército del Aire y del Espacio Edades por Sexo.....	1-32
Ejército del Aire y del Espacio, porcentaje de hombres y mujeres según el Cuerpo de pertenencia.....	1-33
Reservista de Especial Disponibilidad del Ejército del Aire y del Espacio distribución por Empleos.....	1-35
1.5. Cuerpos Comunes de las Fuerzas Armadas.	
Edades por Empleos en Cuerpo Militar de Sanidad.....	1-38
Porcentaje de hombres y mujeres en el Cuerpo Militar de Sanidad	1-39
Edades por Sexo en el Cuerpo Militar de Sanidad.....	1-39

2. PERSONAL RESERVISTA VOLUNTARIO

Titulo del Gráfico	Pág
2.1. Ejércitos y Cuerpos Comunes	
Reservistas voluntarios disponibles a 31 de diciembre y activados durante el año por Ejércitos y CC.CC.....	2-3
Número de reservistas voluntarios por provincias y extranjeros.....	2-5
Porcentaje y número de hombres y mujeres Reservistas Voluntarios por Empleos.....	2-9
Porcentaje y número de hombres y mujeres Reservistas Voluntarios Activados en el año por Empleos.....	2-9
Porcentaje de reservistas Voluntarios Activados en el año por Empleo.....	2-13
Porcentaje y número de hombres y mujeres Reservistas Voluntarios del Ejército de Tierra por Empleos.....	2-17
2.2. Ejército de Tierra	
Porcentaje de reservistas voluntarios del Ejército de Tierra activados en el año por Empleos.....	2-20
2.3. Armada	
Porcentaje y número de hombres y mujeres Reservistas Voluntarios de la Armada por Empleos.....	2-23
Porcentaje de reservistas voluntarios de la Armada activados en el año por Empleos.....	2-27
2.4. Ejército del Aire y del Espacio	
Porcentaje y número de hombres y mujeres Reservistas Voluntarios del Ejército del Aire por Empleos.....	2-30
Porcentaje de reservistas voluntarios del Ejército del Aire y del Espacio activados en el año por Empleos.....	2-33
2.5. Cuerpos Comunes de las Fuerzas Armadas.	
Porcentaje y número de hombres y mujeres Reservistas Voluntarios de los Cuerpos Comunes de las FAS por Empleos.....	2-37
Porcentaje de reservistas voluntarios de los Cuerpos Comunes de las FAS activados en el año por Empleos.....	2-38



GOBIERNO
DE ESPAÑA

MINISTERIO
DE DEFENSA

SUBSECRETARÍA DE DEFENSA
SECRETARÍA GENERAL TÉCNICA

SUBDIRECCIÓN GENERAL
DE PUBLICACIONES
Y PATRIMONIO CULTURAL