



MINISTERIO DE DEFENSA

Secretaría General Técnica

Unidad de Estadística del Órgano Central

ESTADÍSTICA DE CENTROS DE ENSEÑANZA, CURSOS Y ESTUDIOS

Año 2015

Avance Anuario Estadístico Militar. Año 2015

CATÁLOGO GENERAL DE PUBLICACIONES OFICIALES
<http://publicacionesoficiales.boe.es/>

Edita:



© Autor y editor, 2016
NIPO: 083-15-174-8 (edición en línea)
Fecha de edición: Julio de 2016



<http://publicaciones.defensa.gob.es>



MINISTERIO DE DEFENSA

SECRETARÍA GENERAL TÉCNICA



**ESTADÍSTICA DE CENTROS
DE ENSEÑANZA,
CURSOS Y ESTUDIOS
AÑO 2015**

**PLANESTADEF 2013 – 2016
Programa anual 2016**

Julio, 2016

MINISTERIO DE DEFENSA

SECRETARÍA GENERAL TÉCNICA

VICESECRETARÍA GENERAL TÉCNICA

UNIDAD DE ESTADÍSTICA DEL ÓRGANO CENTRAL



PLAN ESTADÍSTICO DE LA DEFENSA

ESTADÍSTICA DE
CENTROS DE ENSEÑANZA,
CURSOS Y ESTUDIOS

AÑO 2015

PLANESTADEF 2013 – 2016
Programa anual 2016

Julio, 2016

PRESENTACIÓN

En esta publicación se recoge la información de los Centros de Enseñanza y de los Cursos realizados en los mismos, así como otros tipos de cursos realizados en el Ministerio de Defensa.

Hay que tener en cuenta que la calidad de los datos publicados se apoya, tanto en los procesos de depuración y corrección a que han sido sometidos, como en la exactitud con que fueron facilitados por los organismos depositarios de la información.

La Secretaría General Técnica agradece de nuevo la colaboración de la Dirección General de Enseñanza y de las Direcciones de Enseñanza de los Cuarteles Generales, así como la de los Centros de Enseñanza que han hecho posible la recogida de los datos, y como siempre, quedamos a la espera de recibir cualquier tipo de observación que contribuya a mejorar la calidad de la publicación, tanto en su forma como en su contenido.

Madrid, Julio de 2016

ÍNDICE GENERAL

	<u>Página</u>
Presentación	I
Índice general	III
Introducción	V
Metodología	VI
Obtención de los datos.....	IX
 Tablas estadísticas	
1. CENTROS DE ENSEÑANZA	
1.1. Distribución por Ejércitos y Organismo.....	1-5
1.2. Órgano Central de Defensa	1-15
1.3. Cuartel General del Ejército de Tierra.....	1-21
1.4. Cuartel General de la Armada	1-28
1.5. Cuartel General del Ejército del Aire	1-35
 2. CURSOS Y ESTUDIOS REALIZADOS EN CENTROS DE ENSEÑANZA	
2.1. Distribución por Ejércitos y Organismo.....	2-7
2.2. Órgano Central de Defensa	2-30
2.3. Cuartel General del Ejército de Tierra.....	2-53
2.4. Cuartel General de la Armada	2-82
2.5. Cuartel General del Ejército del Aire	2-109
 3. OTROS CURSOS Y ESTUDIOS	
3.1. Distribución por Ejércitos y Organismo.....	3-5
3.2. Órgano Central de Defensa	3-28
3.3. Cuartel General del Ejército de Tierra.....	3-40
3.4. Cuartel General de la Armada	3-51
3.5. Cuartel General del Ejército del Aire	3-62
 RELACIÓN DE CENTROS	
RELACIÓN DE CURSOS	
ÍNDICE DE TABLAS ESTADÍSTICAS	
ÍNDICE DE GRÁFICOS	

INTRODUCCIÓN

La Unidad de Estadística del Ministerio de Defensa ha elaborado esta publicación que tiene como objetivo mostrar los aspectos más significativos de la enseñanza que se desarrolla en el ámbito de las Fuerzas Armadas, a través de la información estadística proveniente de los distintos Ejércitos y del Órgano Central y que se presenta de forma conjunta.

La publicación contiene dos operaciones estadística, “Centros de Enseñanza en el Ministerio de Defensa” y “Cursos y estudios en el Ministerio de Defensa”, que forman parte del Plan Estadístico de la Defensa 2013 – 2016 aprobado por O.M. 75/2012 , y que se encuentran encuadradas en el sector o tema “Enseñanza”.

Está dividida en tres capítulos:

Un primer capítulo “Centros de Enseñanza”, donde se recogen las características más representativas de los centros de enseñanza de las Fuerzas Armadas en relación con el personal docente, no docente, actividades e instalaciones que posee cada centro. Todo ello distribuido por la pertenencia de dichos centros a los distintos Ejércitos o al Órgano Central.

El segundo capítulo, está dedicado a aquellos cursos y estudios que se realizan en los centros de enseñanza antes mencionados. En estas tablas se recogen datos generales de los cursos, distinguiéndose si son cursos convocados, cursos realizados o cursos finalizados durante el año de la información de la estadística. También se recoge información de los alumnos que los realizan, así como de la duración de los mismos. La información aparece estructurada de forma global, y también según la pertenencia del centro de enseñanza a cada Ejército o al Órgano Central.

El capítulo tercero recoge aquellos cursos y estudios que no son realizados en centros de enseñanza de las Fuerzas Armadas, sino en otros tipos de centros: dependencias militares no consideradas centros de enseñanza, centros ajenos a las Fuerzas Armadas como empresas, universidades, etc; también incluye los cursos realizados en el extranjero. Al igual que los cursos realizados en centros de enseñanza, también se distingue entre cursos convocados, realizados y finalizados en el año.

La información que se presenta en esta publicación corresponde al año 2015.

METODOLOGÍA

DEFINICIÓN DE MATERIAS

La finalidad de la enseñanza en las Fuerzas Armadas es proporcionar a sus miembros la formación requerida para el ejercicio profesional en los diferentes cuerpos, escalas y especialidades, con objeto de atender las necesidades derivadas de la organización y preparación de las unidades y de su empleo en las operaciones.

Comprende la formación integral, la capacitación específica del militar en su ámbito profesional, su formación continuada y la permanente actualización de sus conocimientos, encaminadas al correcto desempeño de sus cometidos y al adecuado ejercicio de sus funciones y facultades.

La enseñanza en las Fuerzas Armadas comprende la enseñanza de formación, la enseñanza de perfeccionamiento y la de altos estudios de la defensa nacional.

- En la enseñanza de formación pueden distinguirse:

La enseñanza de formación de **oficiales**: tiene como finalidad la preparación para el ejercicio profesional y la capacitación para la incorporación a sus respectivas escalas. También comprende la formación para la adquisición de las especialidades fundamentales que sean necesarias para desempeñar los diferentes cometidos de cada cuerpo.

La enseñanza para el acceso a los cuerpos de intendencia y de ingenieros de los ejércitos y a los cuerpos comunes de las Fuerzas Armadas proporcionará la formación militar general y específica y completará la formación técnica acreditada con los títulos exigidos para el ingreso.

La enseñanza de formación de **suboficiales**: tiene como finalidad la preparación y capacitación para el ejercicio profesional y la obtención de las especialidades fundamentales que sean necesarias.

La enseñanza para el acceso al Cuerpo de Músicas Militares proporcionará la formación militar general y específica y completará la formación técnica acreditada en función de los requisitos exigidos para el ingreso.

La enseñanza de formación de **militares de complemento**: tiene como finalidad la preparación y capacitación para el ejercicio profesional para la adscripción a las escalas de oficiales correspondientes.

La enseñanza de formación de **tropa y marinería**: tiene como finalidad capacitarles militar y técnicamente para desempeñar los cometidos y ejercer las facultades de la escala y, en su caso, especialidad fundamental en las que se integren.

- **La enseñanza de perfeccionamiento**, tiene como finalidad la de preparar al militar profesional para la obtención de especialidades, tanto las que complementan la formación inicial recibida como las que permitan adaptar o reorientar su carrera, y la de actualizar o ampliar los conocimientos para el desempeño de sus cometidos e incluirá títulos del sistema educativo general y específicos militares. Existirá una oferta de formación continuada que incluirá los procesos de preparación profesional progresiva.

- **Altos estudios de la defensa nacional:** son aquellos que se relacionan con la paz, la seguridad y la defensa y la política militar, orientados tanto a los profesionales de las Fuerzas Armadas como a otros ámbitos de las Administraciones Públicas y de la sociedad. También tendrán ese carácter los cursos específicos militares que reglamentariamente se determinen.

Centro docente militar es aquel centro perteneciente a la estructura docente del Ministerio de Defensa cuya finalidad principal es impartir alguno o algunos de los tipos de enseñanza militar recogidos en el Título IV de la Ley 39/2007, de 19 de noviembre, de la carrera militar.

- **Centros docentes militares de formación:**

La enseñanza de formación de los oficiales se impartirá en la Academia General Militar, la Escuela Naval Militar, la Academia General del Aire y en las demás academias militares que determine el Gobierno, a propuesta del Ministro de Defensa.

La enseñanza de formación de los suboficiales se impartirá en la Academia General Básica de Suboficiales, la Escuela de Suboficiales de la Armada, la Academia Básica del Aire y en las demás academias militares que se determinen por orden del Ministro de Defensa, que también establecerá los centros de formación de los militares de tropa y marinería.

La formación de especialidades fundamentales, así como la de los militares de complemento, se impartirá en los centros docentes militares contemplados en los apartados anteriores y en aquellos otros específicos que se determinen por orden del Ministro de Defensa.

- **Sistema de centros universitarios de la defensa:**

Con la finalidad de impartir las enseñanzas de las titulaciones universitarias de grado, el Ministerio de Defensa promoverá la creación de un sistema de centros universitarios de la defensa y la adscripción de éstos a una o varias universidades públicas.

En el sistema de centros universitarios de la defensa se podrán impartir estudios conducentes a la obtención de títulos oficiales de posgrado, tanto de master como de doctor, y se definirán y desarrollarán líneas de investigación consideradas de interés en el ámbito de las Fuerzas Armadas y de la paz, la seguridad y la defensa colaborando con otras entidades y organismos públicos de enseñanza e investigación.

- **Centros de altos estudios de la defensa nacional:**

Aquellos estudios que se relacionan con la paz, la seguridad y la defensa y la política militar, serán impartidos por el Centro Superior de Estudios de la Defensa Nacional (CESEDEN).

La Escuela Superior de las Fuerzas Armadas (ESFAS) impartirá los cursos de actualización para el desempeño de los cometidos de oficial general y para la obtención del diploma de estado mayor.

Ambos centros impartirán estudios conducentes a la obtención de títulos de postgrado y específicos militares

- Centros docentes militares de perfeccionamiento:

Estos centros serán aquellos de por orden del Ministro de Defensa se determinen, y en ellos se impartirán las enseñanzas necesarias para la obtención de especialidades y ampliar o actualizar conocimientos, entre los que podrán estar las academias militares y los demás centros docentes militares de formación.

- Cursos y Estudios:

Es aquel conjunto integrado de conocimientos que se imparten o transmiten de forma organizada.

OBTENCIÓN DE LOS DATOS

Los datos se han obtenido mediante dos procedimientos:

Para la recogida de información de la estadística de “Centros de Enseñanza” los distintos centros de enseñanza deben rellenar un cuestionario electrónico diseñado en la Unidad de Estadística (PE01) en el que se recogen las características más representativas.

Los datos recogidos mediante este cuestionario han sido sometidos a una depuración con objeto de detectar posibles errores, analizando individualmente los valores inválidos o inconsistentes y analizando el comportamiento agregado de algunas variables antes de su presentación en tabla estadística.

La información relativa a la estadística de “Cursos y estudios” realizados tanto en centros de enseñanza como aquellos realizados en centros no considerados de enseñanza, los realizados en el extranjero y los realizados en centros ajenos a las Fuerzas Armadas, hasta el año 2013 se recogía mediante cuestionarios, a partir de esta fecha los datos se extraen del Sistema de información de personal del Ministerio de Defensa (SIPERDEF).

Quedan fuera del ámbito de esta estadística aquellos cursos realizados en centros del Ministerio de Defensa pero que son convocados por organismos ajenos al mismo, como son por ejemplo los cursos realizados por personal de la Guardia Civil o estudiantes de universidades.

La descarga facilitada por la Dirección General de Personal también es sometida a un proceso de depuración antes de generar las tablas estadísticas.

Los datos de esta estadística tienen como fecha de referencia el 31 de diciembre del año 2015.

CARACTERÍSTICAS ANALIZADAS

El contenido de la publicación es exclusivamente de tipo cuantitativo, basado principalmente en resúmenes y en indicadores estadísticos cuya orientación es fundamentalmente descriptiva.

En el caso de esta publicación se han considerado como variables básicas de clasificación orientadas hacia el análisis comparativo además de los distintos Ejércitos, el tipo de enseñanza y la variable sexo.

Características de los Centros de Enseñanza

- Ejército u Organismo al que pertenece
 - Órgano Central
 - Ejército de Tierra
 - Armada
 - Ejército del Aire

TIPO DE ENSEÑANZA

- Tipo de enseñanza que se imparte en el centro
 - Enseñanza militar de formación
 - Para la incorporación a las Escalas de militares de carrera
 - Escala de Suboficiales
 - Escala de Oficiales
 - Para los militares de complemento
 - Para los militares profesionales de tropa y marinería
 - Enseñanza militar de perfeccionamiento
 - Altos estudios militares
 - Otro tipo de enseñanza

PROFESORES

- Número y categoría de los profesores (Distribuidos por sexo V= varón; M= mujer)
 - Oficiales Generales
 - Suboficiales
 - Otros
 - Oficiales
 - Civiles

PERSONAL NO DOCENTE

- Número y categoría del personal no docente
 - Oficiales
 - Tropa y marinería
 - Suboficiales
 - Civiles

INSTALACIONES DOCENTES

- Número de aulas
- Capacidad (en alumnos) del total de aulas
- Existencia de instalaciones de prácticas
 - Laboratorios
 - Gabinete de motores, etc.
 - Talleres de carpintería, mec. etc.
 - Gabinete de idiomas
 - Gabinete de medios audiovisuales
 - Otras instalaciones
- Existencia de otras instalaciones
 - Salones de actos
 - Campo de maniobra y tiro
 - Bibliotecas

INSTALACIONES DEPORTIVAS Y RECREATIVAS

- Número y existencia de las siguientes instalaciones deportivas

- Gimnasio
- Picadero
- Campos de fútbol
- Polideportivos
- Pista hípica
- Galería de tiro
- Piscina
- Pistas de tenis
- Pista de atletismo
- Pista de aplicación
- Otras

- Número y existencia de las siguientes instalaciones recreativas

- Cafetería o bar
- Salas de visita
- Salas de lectura
- Otras
- Salas de juego
- Salas de música
- Salas de proyección

- Otras dotaciones del centro

- Ordenadores
- Proyectors
- Audio
- Simuladores
- Cadenas musicales
- Televisores
- Vídeos
- Pizarras digitales
- Magnetófonos
- Otros

ACTIVIDADES DEL CENTRO

- Número de actividades culturales:

- Películas proyectadas
- Conciertos
- Visitas a museos, conj. arquitect., etc.
- Viajes de estudios al extr.
- Representaciones teatrales
- Seminarios y simposios
- Viajes de estudios nac.
- Otras

Características de los Cursos

- Ejército u Organismo que lo convoca:

- Órgano Central
- Ejército de Tierra
- Armada
- Ejército del Aire

- Centro en que se imparte

- Cursos convocados, realizados, y finalizados

- Duración del curso:

- Tipo de enseñanza

Enseñanza militar de formación

Para la incorporación a las Escalas de militares de carrera

- Escala de Suboficiales
- Escala de Oficiales

Para los militares de complemento

Para los militares profesionales de tropa y marinería

Enseñanza militar de perfeccionamiento
Altos estudios militares
Otro tipo de enseñanza

- Tipo de curso
 - Aptitud
 - Capacitación para el ascenso
 - Diploma
 - Especialidad
 - Idioma
 - Informativo
 - Otro

- Número de veces que solicitó el curso

ALUMNOS

- Número de alumnos distribuidos por sexo
- Origen de los alumnos
 - Cuerpos Comunes
 - E. Tierra
 - Armada
 - E. Aire
 - G. Civil
 - Otros
- Categoría de los alumnos
 - Oficiales Generales
 - Oficiales
 - Suboficiales
 - Tropa y marinería
 - Alumnos en formación
 - Otros
- Número de alumnos clasificados según la edad
- Número de alumnos según el tipo de curso que realiza
- Número de alumnos que causan baja en los cursos
- Número de alumnos según el motivo de la baja

Observaciones:

Existen algunos centros que comparten las instalaciones deportivas, con lo cual sólo se contabilizan en uno de ellos (como ocurre con la Academia Central de la Defensa).

En el capítulo de “Cursos y estudios realizados en Centros de Enseñanza” se recoge también la información de los cursos on-line realizados en la Universidad virtual corporativa de la Armada.

Símbolos utilizados

- “.”” Datos no disponibles
- “0” ó “-” Valor nulo

TABLAS ESTADÍSTICAS

1. CENTROS DE ENSEÑANZA

1. Centros de Enseñanza
1.0. Cuadro resumen

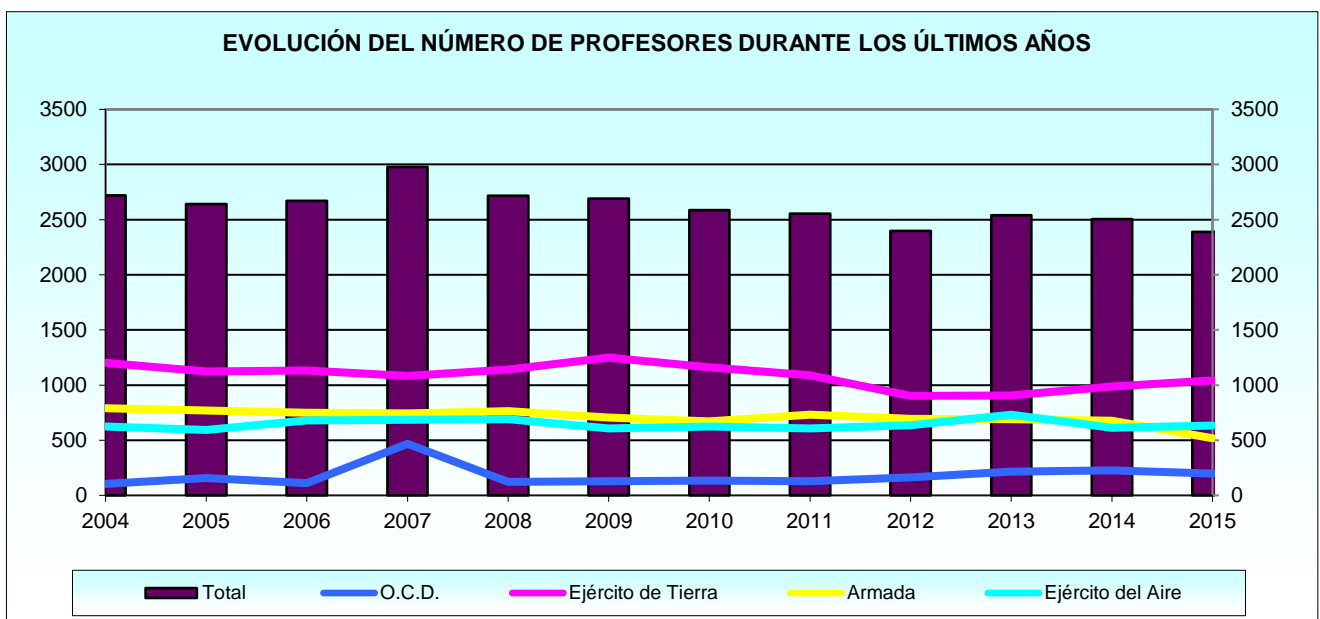
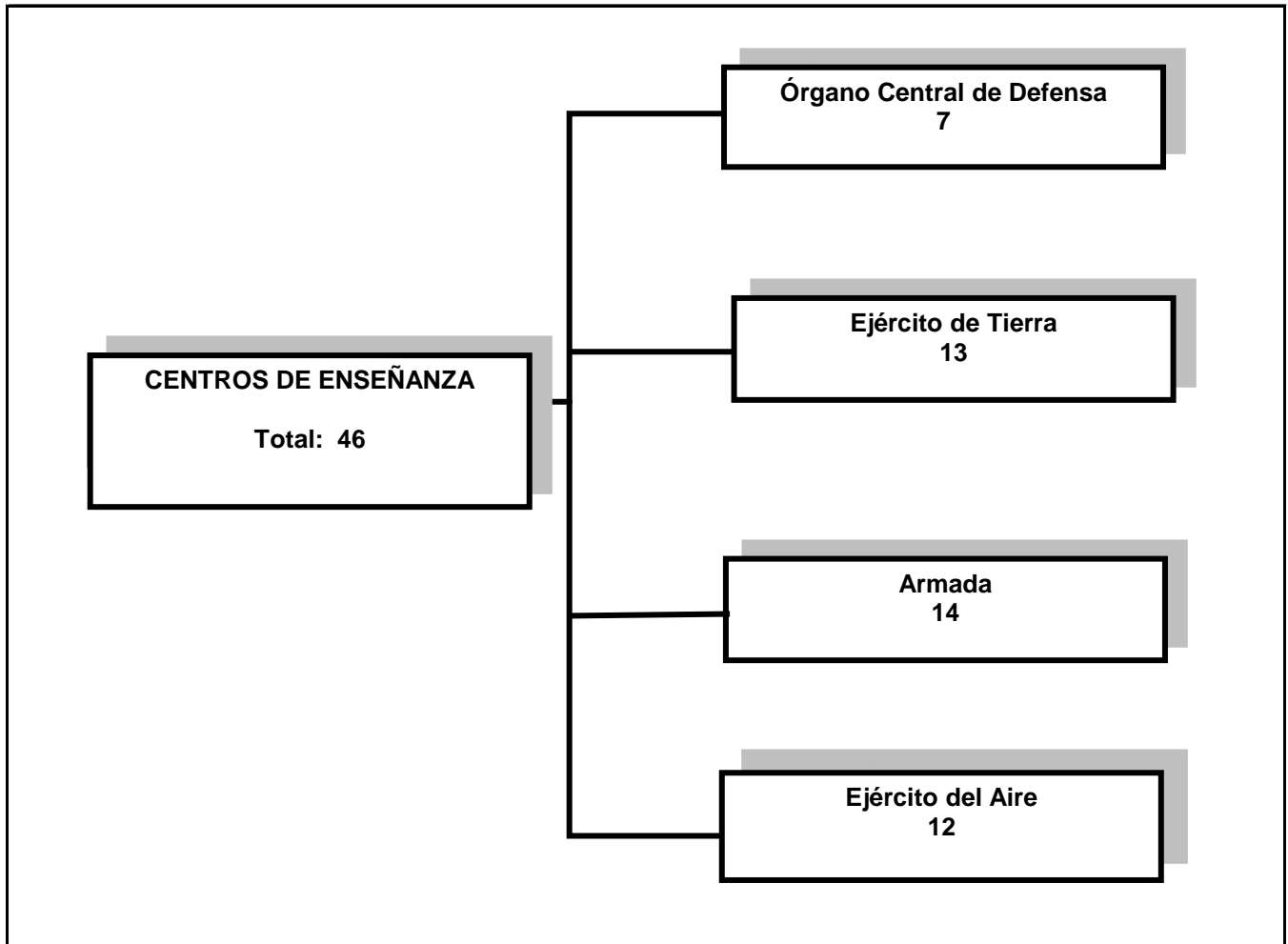

1. Centros de enseñanza.

1.1. Distribución por Ejércitos y Organismo.

1.1.1. Centros docentes y oferta educativa.

1.1.1.1. Número de centros según el tipo de enseñanza que imparten, por Ejército u Organismo.

EJÉRCITOS Y ORGANISMO	ENSEÑANZA MILITAR DE FORMACIÓN	ENSEÑANZA MILITAR DE PERFECCIONAMIENTO	ALTOS ESTUDIOS MILITARES	OTRO TIPO DE ENSEÑANZA
TOTAL	30	42	1	16
Órgano Central de Defensa	3	6	1	3
Ejército de Tierra	11	12	-	2
Armada	6	13	-	7
Ejército del Aire	10	11	-	4

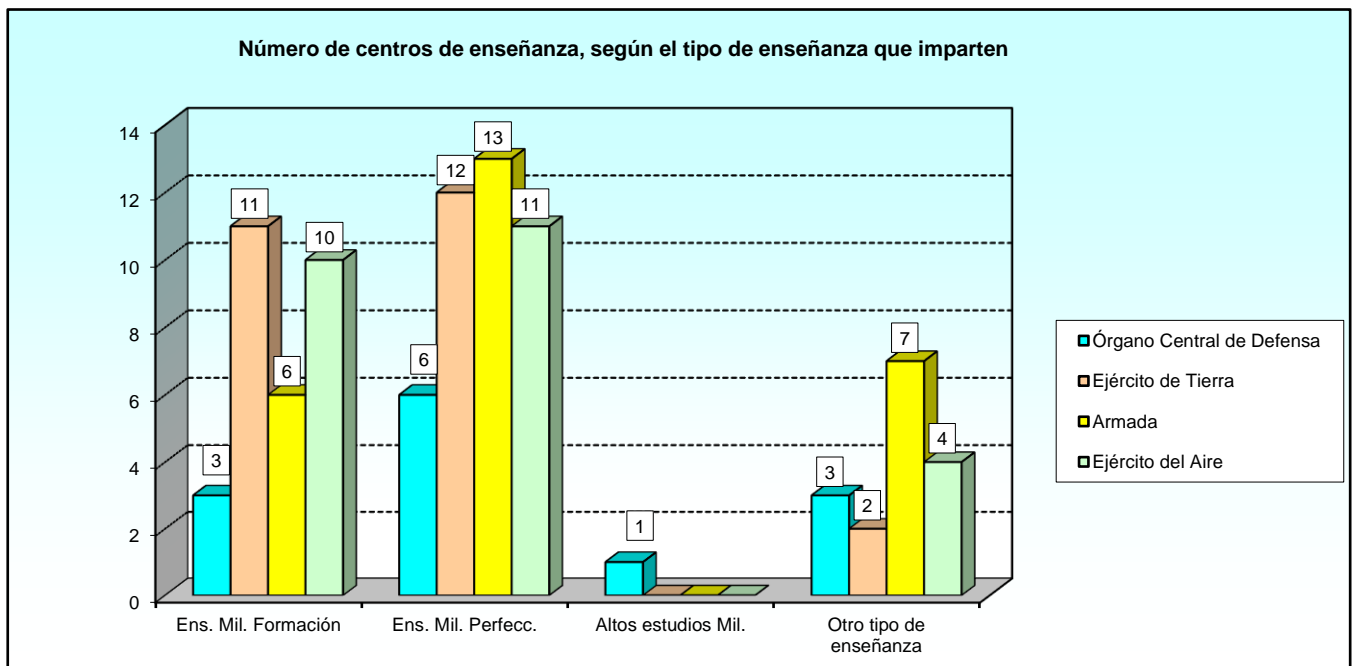

1.1.2. El profesorado y otro personal en los centros docentes.

1.1.2.1. Número de profesores por categorías.

EJÉRCITOS Y ORGANISMO	TOTAL	CATEGORÍAS MILITARES			CIVILES	OTROS
		Oficiales Generales	Oficiales	Suboficiales		
TOTAL	2.390	11	1.239	875	186	79
Órgano Central de Defensa	198	6	170	6	16	-
Ejército de Tierra	1.042	3	530	404	100	5
Armada	518	1	200	183	60	74
Ejército del Aire	632	1	339	282	10	-

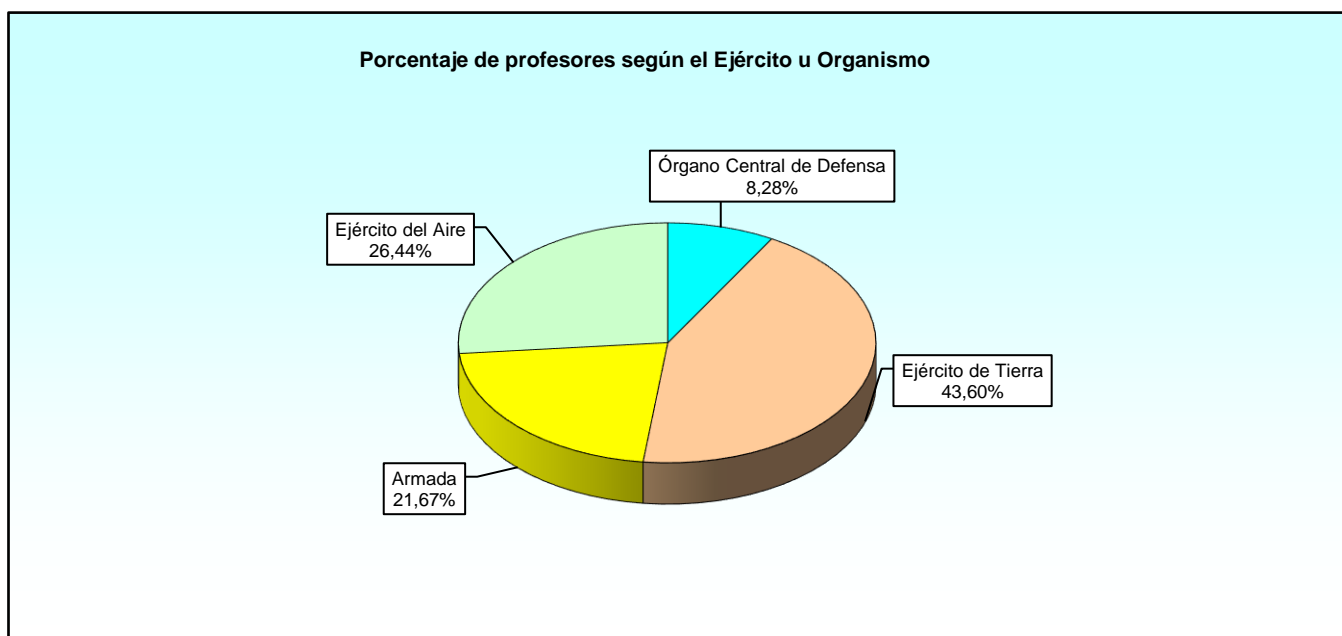

1.1.2. El profesorado y otro personal en los centros docentes.

1.1.2.2. Mujeres en el profesorado y distribución porcentual.

EJÉRCITOS Y ORGANISMO	TOTAL PROFESORAS	DISTRIBUCIÓN PORCENTUAL				
		Oficiales Generales	Oficiales	Suboficiales	Civiles	Otros
TOTAL	214	0,00	35,98	7,48	44,39	12,15
Órgano Central de Defensa	31	-	77,42	-	22,58	-
Ejército de Tierra	75	-	24,00	5,33	70,67	-
Armada	67	-	8,96	5,97	46,27	38,81
Ejército del Aire	41	-	70,73	19,51	9,76	-

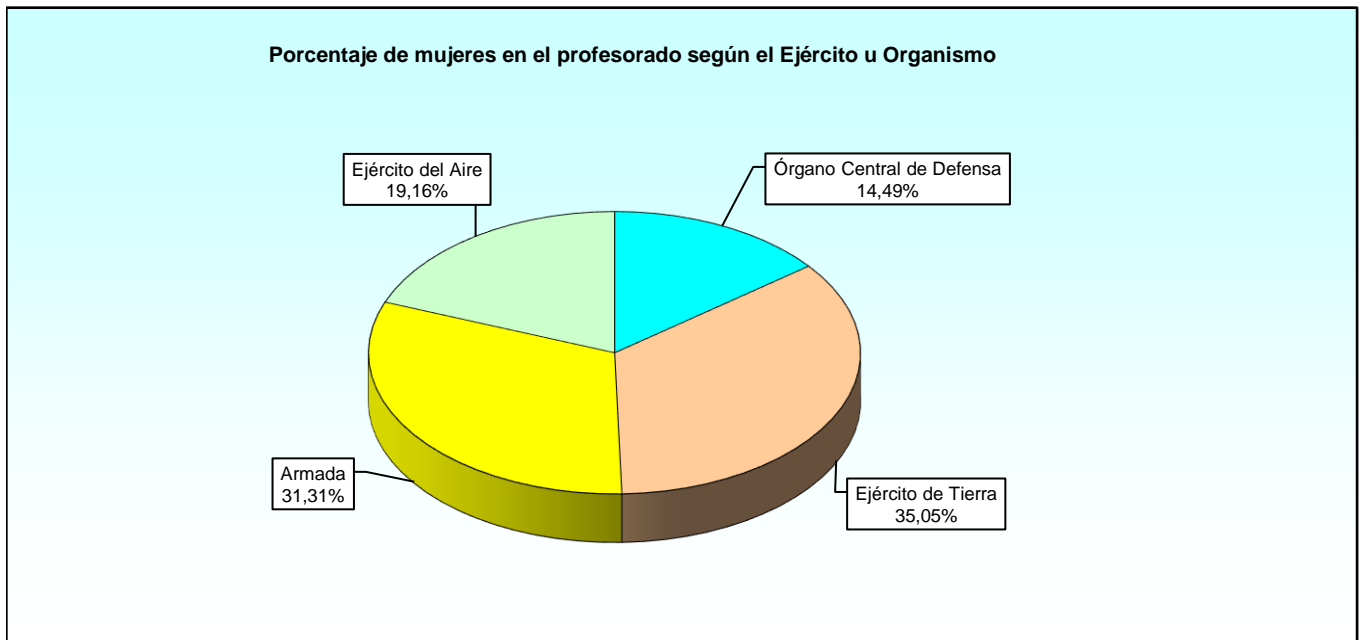

1.1.2. El profesorado y otro personal en los centros docentes.

1.1.2.3. Número y categoría del personal no docente.

EJÉRCITOS Y ORGANISMO	TOTAL	OFICIALES	SUBOFICIALES	TROPA Y MARINERÍA	CIVILES
TOTAL	4.731	238	920	2.494	1.079
Órgano Central de Defensa	200	48	59	22	71
Ejército de Tierra	2.308	128	342	1.294	544
Armada	917	45	188	466	218
Ejército del Aire	1.306	17	331	712	246

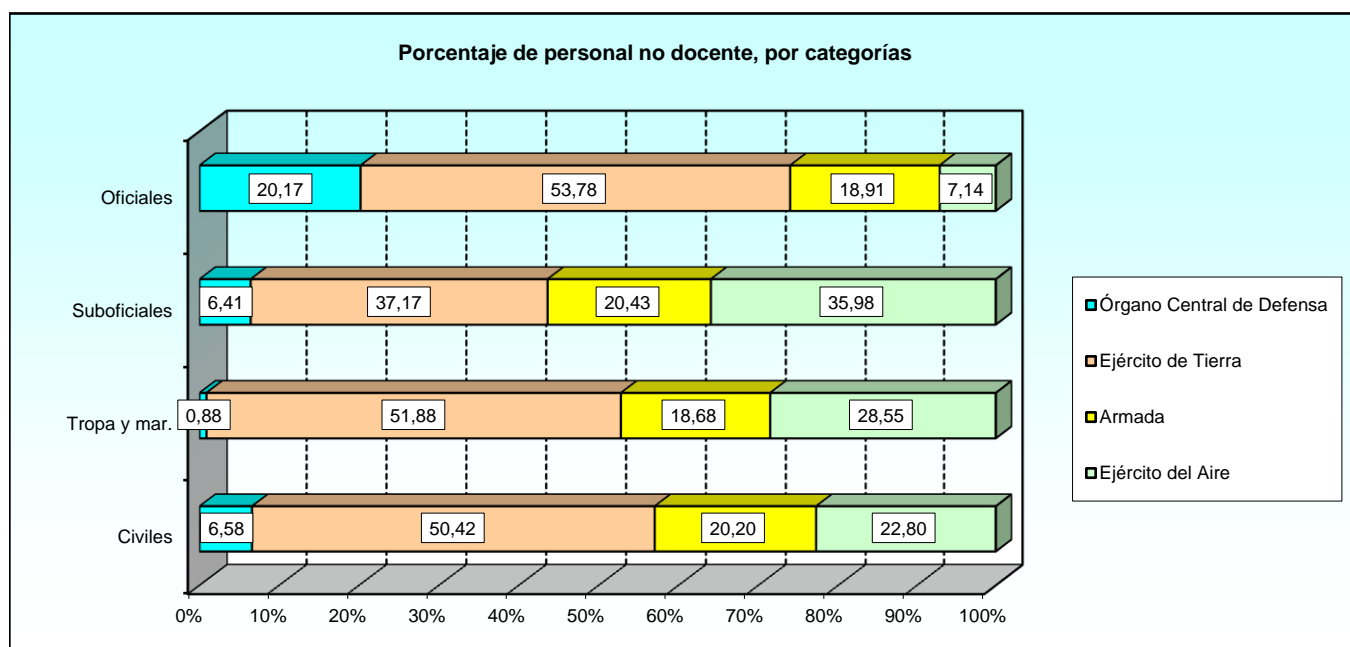

1.1.3. Instalaciones de los centros.

1.1.3.1. Número de instalaciones docentes y capacidad de las mismas.

EJÉRCITOS Y ORGANISMO	AULAS			BIBLIOTECAS		SALONES DE ACTOS		EXISTENCIA DE CAMPO DE MANIOBRAS Y TIRO
	Núm.	Cap.	Cap. Media	Núm.	Cap.	Núm.	Cap.	
Órgano Central de Defensa	59	1.363	23	3	58	8	869	-
Ejército de Tierra	409	16.078	39	19	837	19	6.028	8
Armada	273	6.581	24	14	454	16	2.544	-
Ejército del Aire	177	6.742	38	11	248	11	1.278	5

La unidad empleada para medir la capacidad de las instalaciones es un alumno.

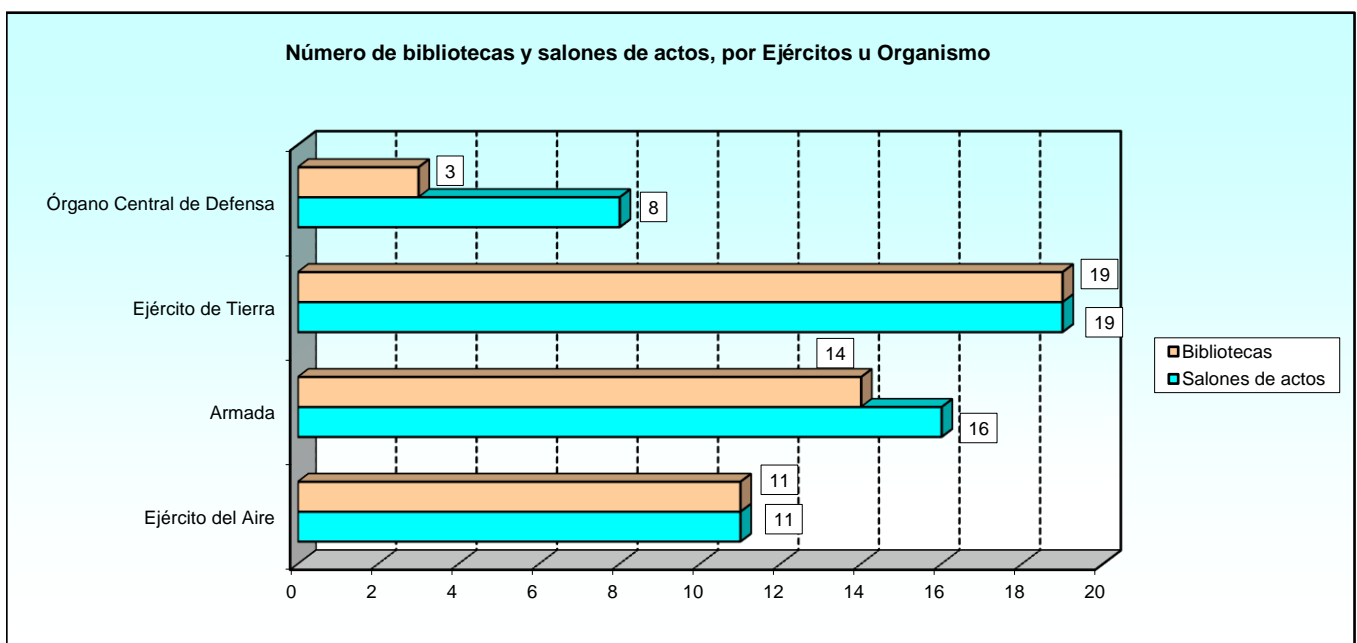
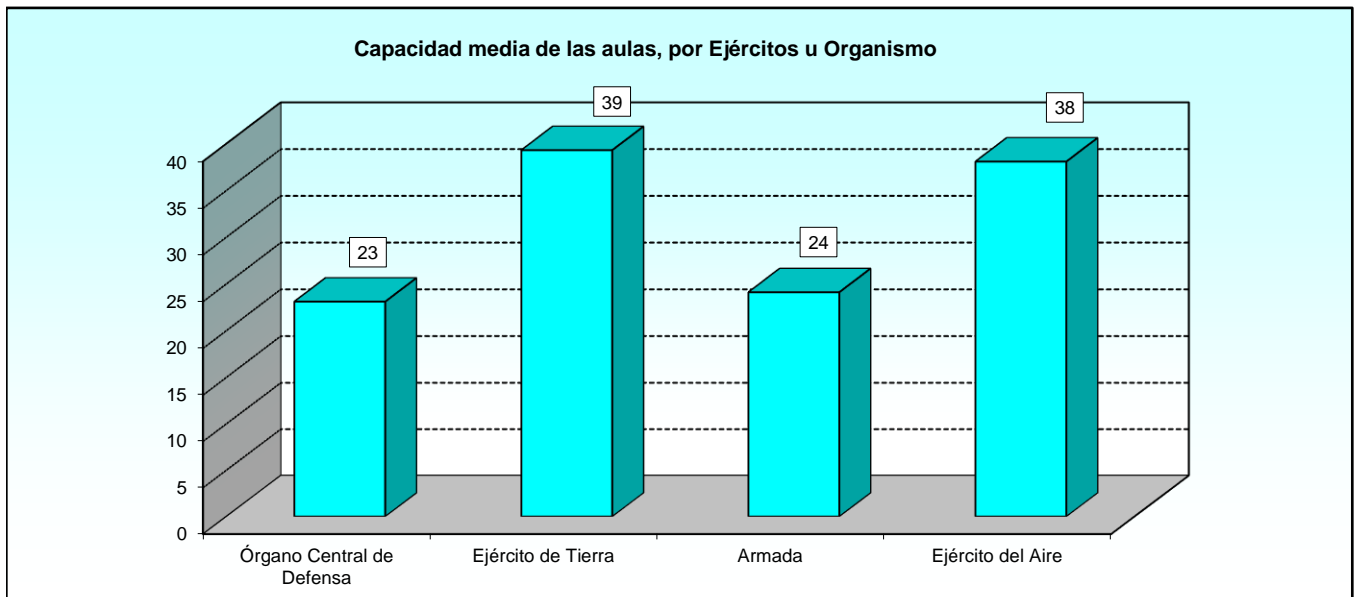

1.1.3. Instalaciones de los centros.

1.1.3.2. Número de instalaciones de prácticas y capacidad de las mismas.

EJÉRCITOS Y ORGANISMO	LABORATORIOS		GABINETES MOTORES		TALLERES		GABINETES IDIOMAS		GABINETES AUDIOVISUALES		OTRAS INSTALACIONES	
	Núm.	Cap.	Núm.	Cap.	Núm.	Cap.	Núm.	Cap.	Núm.	Cap.	Núm.	Cap.
Órgano Central de Defensa	1	20	-	-	-	-	7	119	-	-	9	87
Ejército de Tierra	51	1.284	5	108	22	660	23	642	73	3.497	18	629
Armada	23	433	10	132	3	104	17	397	14	362	40	855
Ejército del Aire	32	781	7	145	6	119	5	93	11	351	15	255

La unidad empleada para medir la capacidad de las instalaciones es un alumno.

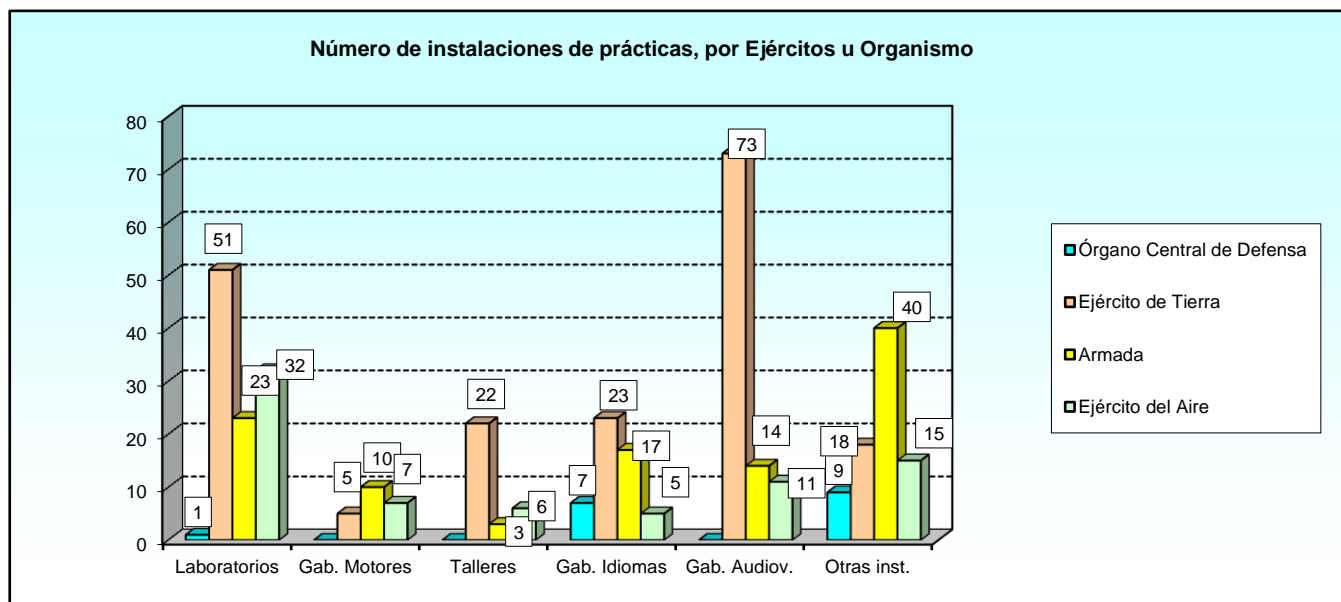

1.1.3. Instalaciones de los centros.

1.1.3.3. Número de instalaciones deportivas.

EJÉRCITOS Y ORGANISMO	GIMNASIOS	PISTAS HÍPICAS	PISTAS ATLET.	PICADEROS	GALERÍA TIRO	PISTAS APLICAC.	CAMPOS FÚTBOL	PISCINAS	POLIDEPORT.	PISTAS TENIS	OTRAS
Órgano Central de Defensa	1	-	-	-	-	-	-	-	-	-	-
Ejército de Tierra	17	1	8	1	15	7	10	10	7	10	22
Armada	8	-	2	-	4	2	4	2	2	7	20
Ejército del Aire	9	-	6	-	5	6	7	5	2	12	14

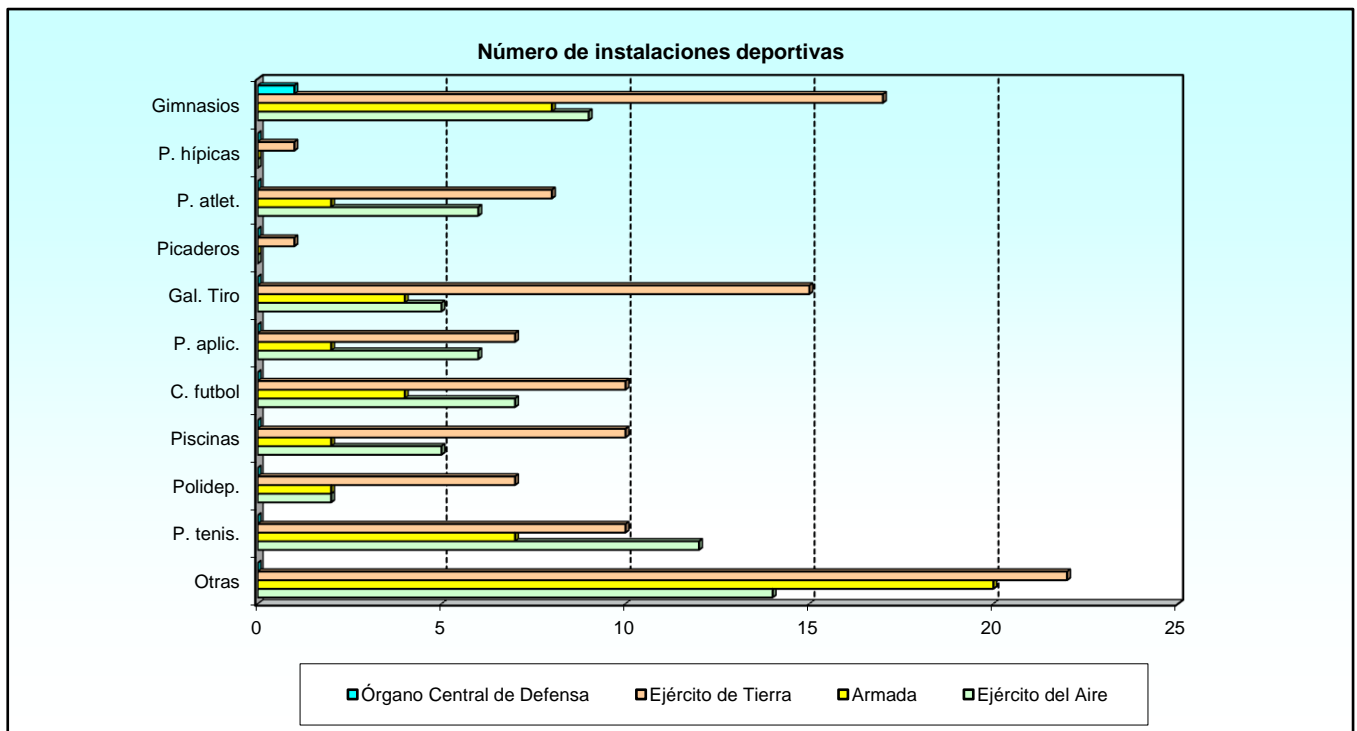

1.1.3. Instalaciones de los centros.

1.1.3.4. Número de instalaciones recreativas.

EJÉRCITOS Y ORGANISMO	CAFETERÍAS O BARES	SALAS DE LECTURA	SALAS DE JUEGO	SALAS DE PROYEC.	SALAS DE VISITA	SALAS MULTI-MEDIA	SALAS DE MÚSICA	OTRAS
Órgano Central de Defensa	3	-	-	-	-	-	-	-
Ejército de Tierra	25	16	12	12	9	9	3	3
Armada	11	10	3	4	6	7	-	3
Ejército del Aire	13	7	9	10	3	8	-	2

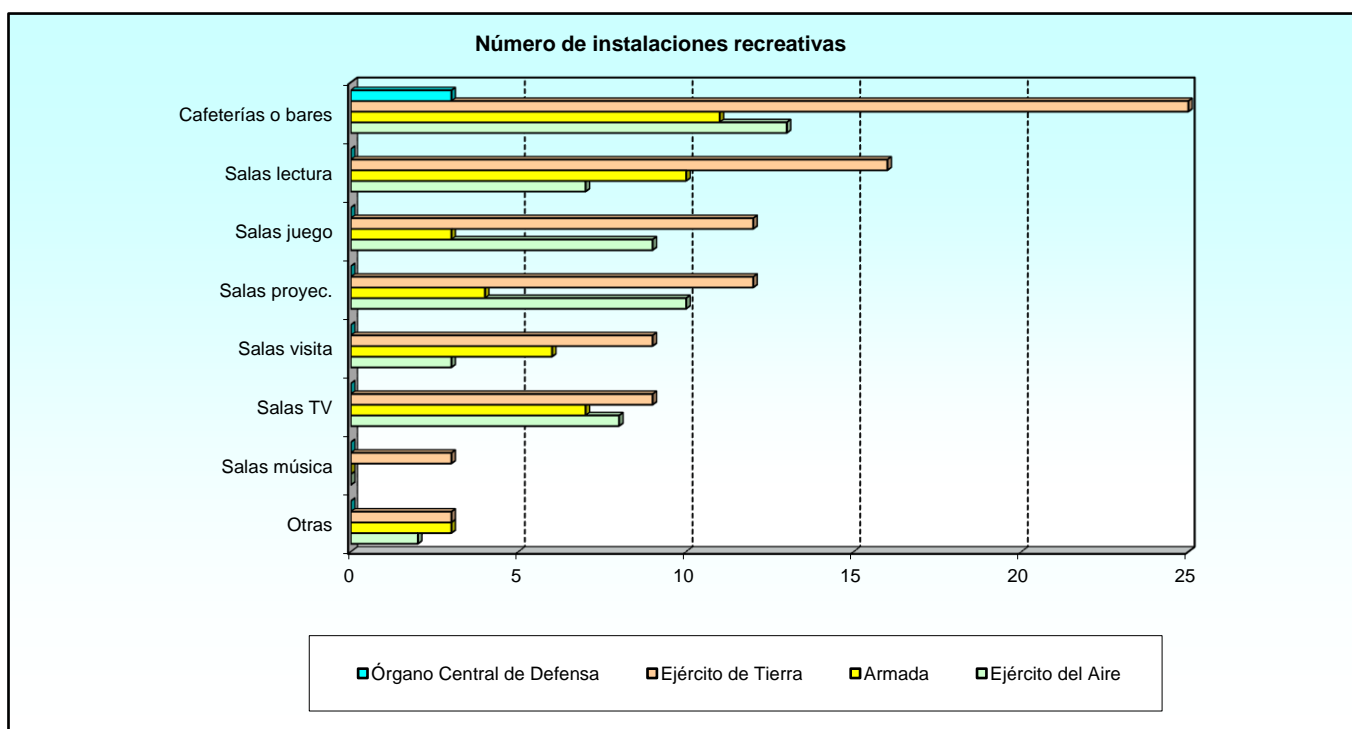

1.1.3. Instalaciones de los centros.
1.1.3.5. Dotaciones de los centros.

EJÉRCITOS Y ORGANISMO	ORDENA- DORES	SIMULA- DORES	TELEVI- SORES	AUDIO	PIZARRAS DIGITALES	PROYEC- TORES	CADENAS MUSICALES	VÍDEOS	OTROS
Órgano Central de Defensa	793	1	61	1	3	60	33	50	45
Ejército de Tierra	6.259	33	120	4	27	371	9	40	6
Armada	1.856	20	86	3	32	165	10	15	4
Ejército del Aire	1.845	32	61	4	17	129	52	23	14

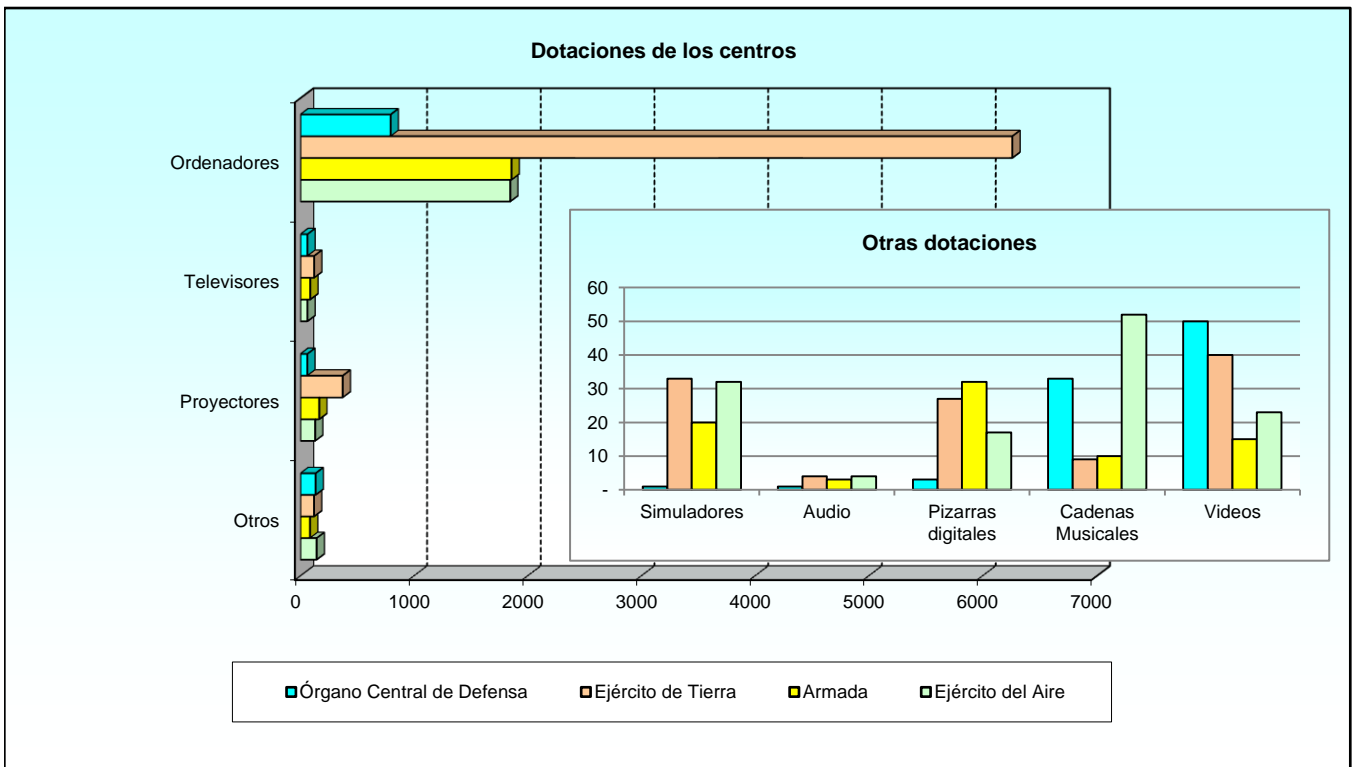

1.1.4. Actividades culturales de los centros.

1.1.4.1. Número de actividades realizadas.

EJÉRCITOS Y ORGANISMO	PELÍCULAS PROYECT.	SEMINARIOS Y SIMPOS.	VISITAS DE ESTUDIO EXTRANJ.	REPRESENT. TEATRO	VISITAS A MUSEOS, CONJ. ARQT.	CONCIERTOS	VISITAS DE ESTUDIO NACION.	OTRAS ACTIV.
Órgano Central de Defensa	13	8	8	-	44	2	23	62
Ejército de Tierra	513	6	1	-	36	10	1	21
Armada	1	22	3	1	13	2	21	9
Ejército del Aire	68	25	-	-	12	1	2	33

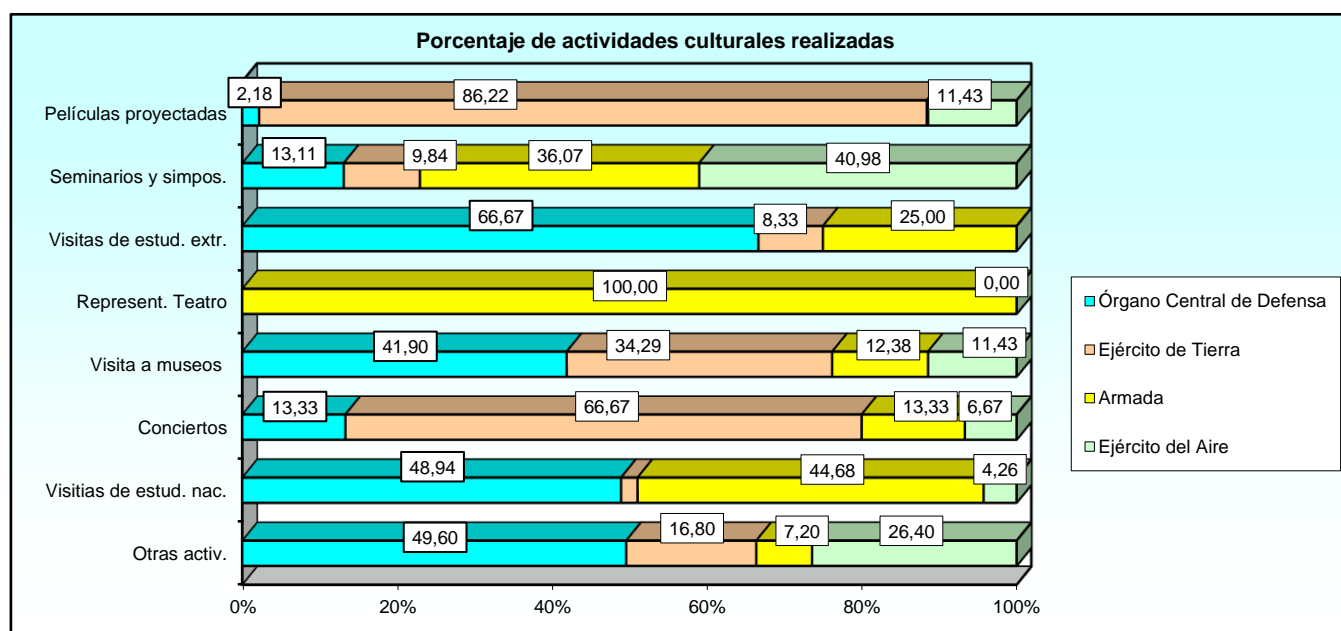

1.2. Órgano Central de Defensa.

1.2.1. Centros docentes y oferta educativa.

1.2.1.1. Tipo de enseñanza que se imparte en los Centros.

ÓRGANO CENTRAL DE DEFENSA	ENSEÑANZA MILITAR DE FORMACIÓN	ENSEÑANZA MILITAR DE PERFECCIONAMIENTO	ALTOS ESTUDIOS MILITARES	OTRO TIPO DE ENSEÑANZA
TOTAL	3	6	1	3
Centro Sup. de Est. de la Defensa Nac.	-	-	SI	-
Esc. Mil. de Estudios Jurídicos	SI	SI	-	SI
Esc. Mil. de Intervención	-	SI	-	-
Esc. Mil. de Idiomas	-	SI	-	SI
Esc. Mil. de Sanidad	SI	SI	-	SI
Esc. Mil. de Ciencias de la Educación	-	SI	-	-
Esc. de Músicas Militares	SI	SI	-	-

1.2.2. El profesorado y otro personal en los centros docentes.

1.2.2.1. Número de profesores por categorías.

ÓRGANO CENTRAL DE DEFENSA	TOTAL	CATEGORÍAS MILITARES			CIVILES	OTROS
		Oficiales Generales	Oficiales	Suboficiales		
TOTAL	198	6	170	6	16	0
Centro Sup. de Est. de la Defensa Nac.	75	6	69	-	-	-
Esc. Mil. de Estudios Jurídicos	19	-	19	-	-	-
Esc. Mil. de Intervención	3	-	3	-	-	-
Esc. Mil. de Idiomas	20	-	11	2	7	-
Esc. Mil. de Sanidad	46	-	46	-	-	-
Esc. Mil. de Ciencias de la Educación	11	-	6	-	5	-
Esc. de Músicas Militares	24	-	16	4	4	-

1.2.2. El profesorado y otro personal en los centros docentes.

1.2.2.2. Mujeres en el profesorado y distribución porcentual.

ÓRGANO CENTRAL DE DEFENSA	TOTAL PROFESORAS	DISTRIBUCIÓN PORCENTUAL				
		Oficiales Generales	Oficiales	Suboficiales	Civiles	Otros
TOTAL	31	0,00	77,42	0,00	22,58	0,00
Centro Sup. de Est. de la Defensa Nac.	0	-	-	-	-	-
Esc. Mil. de Estudios Jurídicos	7	-	100,00	-	-	-
Esc. Mil. de Intervención	1	-	100,00	-	-	-
Esc. Mil. de Idiomas	9	-	33,33	-	66,67	-
Esc. Mil. de Sanidad	11	-	100,00	-	-	-
Esc. Mil. de Ciencias de la Educación	2	-	50,00	-	50,00	-
Esc. de Músicas Militares	1	-	100,00	-	-	-

1.2.2. El profesorado y otro personal en los centros docentes.

1.2.2.3. Número y categoría del personal no docente.

ÓRGANO CENTRAL DE DEFENSA	TOTAL	OFICIALES	SUBOFICIALES	TROPA Y MARINERÍA	CIVILES
TOTAL	200	48	59	22	71
Centro Sup. de Est. de la Defensa Nac.	167	43	46	22	56
Esc. Mil. de Estudios Jurídicos	5	1	1	-	3
Esc. Mil. de Intervención	5	1	1	-	3
Esc. Mil. de Idiomas	5	1	1	-	3
Esc. Mil. de Sanidad	10	1	7	-	2
Esc. Mil. de Ciencias de la Educación	6	1	2	-	3
Esc. de Músicas Militares	2	-	1	-	1

1.2.3. Instalaciones de los centros.

1.2.3.1. Número de instalaciones docentes y capacidad de las mismas. (1)

ÓRGANO CENTRAL DE DEFENSA	AULAS			BIBLIOTECAS		SALONES DE ACTOS		EXISTENCIA DE CAMPO DE MANIOBRAS Y TIRO
	Núm.	Cap.	Cap. Medi	Núm.	Cap.	Núm.	Cap.	
Centro Sup. de Est. de la Defensa Nac.	21	691	33	1	40	2	583	-
Esc. Mil. de Estudios Jurídicos	3	65	22	1	10	3	128	-
Esc. Mil. de Intervención	3	60	20	-	-	2	110	-
Esc. Mil. de Idiomas	15	161	11	-	-	-	-	-
Esc. Mil. de Sanidad	11	294	27	-	-	-	-	-
Esc. Mil. de Ciencias de la Educación	4	64	16	-	-	1	48	-
Esc. de Músicas Militares	2	28	14	1	8	-	-	-

La unidad empleada para medir la capacidad de las instalaciones es un alumno.

(1) Instalaciones compartidas entre todas las Escuelas comprendidas en la Academia Central de la Defensa.

1.2.3. Instalaciones de los centros.

1.2.3.2. Número de instalaciones de prácticas y capacidad de las mismas.

ÓRGANO CENTRAL DE DEFENSA	LABORATORIOS		GABINETES MOTORES		TALLERES		GABINETES IDIOMAS		GABINETES AUDIOVISUALES		OTRAS INSTALACIONES	
	Núm.	Cap.	Núm.	Cap.	Núm.	Cap.	Núm.	Cap.	Núm.	Cap.	Núm.	Cap.
Centro Sup. de Est. de la Defensa Nac.	-	-	-	-	-	-	-	-	-	-	-	-
Esc. Mil. de Estudios Jurídicos	-	-	-	-	-	-	-	-	-	-	-	-
Esc. Mil. de Intervención	-	-	-	-	-	-	-	-	-	-	-	-
Esc. Mil. de Idiomas	-	-	-	-	-	-	7	119	-	-	-	-
Esc. Mil. de Sanidad	1	20	-	-	-	-	-	-	-	-	7	40
Esc. Mil. de Ciencias de la Educación	-	-	-	-	-	-	-	-	-	-	1	19
Esc. de Músicas Militares	-	-	-	-	-	-	-	-	-	-	1	28

La unidad empleada para medir la capacidad de las instalaciones es un alumno.

1.2.3. Instalaciones de los centros.

1.2.3.3. Número de instalaciones deportivas. (1)

ÓRGANO CENTRAL DE DEFENSA	GIMNASIOS	PISTAS HÍPICAS	PISTAS ATLET.	PICADEROS	GALERÍA TIRO	PISTAS APLICAC.	CAMPOS FÚTBOL	PISCINAS	POLIDEPORT.	PISTAS TENIS	OTRAS
Centro Sup. de Est. de la Defensa Nac	1	-	-	-	-	-	-	-	-	-	-
Esc. Mil. de Estudios Jurídicos	-	-	-	-	-	-	-	-	-	-	-
Esc. Mil. de Intervención	-	-	-	-	-	-	-	-	-	-	-
Esc. Mil. de Idiomas (1)	1	-	1	-	-	-	-	-	1	2	2
Esc. Mil. de Sanidad	-	-	-	-	-	-	-	-	-	-	-
Esc. Mil. de Ciencias de la Educación	-	-	-	-	-	-	-	-	-	-	-
Esc. de Músicas Militares	-	-	-	-	-	-	-	-	-	-	-

(1) Instalaciones compartidas entre todas las Escuelas comprendidas en la Academia Central de la Defensa.

1.2.3. Instalaciones de los centros.

1.2.3.4. Número de instalaciones recreativas. (1)

ÓRGANO CENTRAL DE DEFENSA	CAFETERÍAS O BARES	SALAS DE LECTURA	SALAS DE JUEGO	SALAS DE PROYEC.	SALAS DE VISITA	SALAS MULTIMEDIA	SALAS DE MÚSICA	OTRAS
Centro Sup. de Est. de la Defensa Nac.	2	-	-	-	-	-	-	-
Esc. Mil. de Estudios Jurídicos	-	-	-	-	-	-	-	-
Esc. Mil. de Intervención	-	-	-	-	-	-	-	-
Esc. Mil. de Idiomas (1)	1	-	-	-	-	-	-	-
Esc. Mil. de Sanidad	-	-	-	-	-	-	-	-
Esc. Mil. de Ciencias de la Educación	-	-	-	-	-	-	-	-
Esc. de Músicas Militares	-	-	-	-	-	-	-	-

(1) Instalaciones compartidas entre todas las Escuelas comprendidas en la Academia Central de la Defensa.

1.2.3. Instalaciones de los centros.

1.2.3.5. Dotaciones de los centros.

ÓRGANO CENTRAL DE DEFENSA	ORDENADORES	SIMULADORES	TELEVISORES	AUDIO	PIZZARRAS DIGITALES	PROYECTORES	CAENAS MUSIC.	VÍDEOS	OTROS
Centro Sup. de Est. de la Defensa Nac.	520	1	25	-	-	31	-	6	25
Esc. Mil. de Estudios Jurídicos	14	-	1	-	-	3	-	1	1
Esc. Mil. de Intervención	10	-	-	-	-	3	1	1	-
Esc. Mil. de Idiomas	157	-	25	-	-	3	22	34	16
Esc. Mil. de Sanidad	51	-	2	-	1	13	-	2	1
Esc. Mil. de Ciencias de la Educación	24	-	8	-	2	5	1	5	2
Esc. de Músicas Militares	17	-	-	1	-	2	9	1	-

1.2.4. Actividades culturales de los centros.

1.2.4.1. Número de actividades realizadas.

ÓRGANO CENTRAL DE DEFENSA	PELÍCULAS PROYECT.	SEMINARIOS Y SIMPOS.	VISITAS DE ESTUDIO EXTRANJ.	REPRESENT. TEATRO	VISITAS A MUSEOS, CONJ. ARQT.	CONCIERTOS	VISITAS DE ESTUDIO NACION.	OTRAS ACTIV.
Centro Sup. de Est. de la Defensa N.	-	-	7	-	22	-	19	60
Esc. Mil. de Estudios Jurídicos	-	3	-	-	-	-	-	-
Esc. Mil. de Intervención	-	-	-	-	-	-	-	-
Esc. Mil. de Idiomas	12	4	1	-	21	-	4	-
Esc. Mil. de Sanidad	1	1	-	-	-	-	-	2
Esc. Mil. de Ciencias de la Educación	-	-	-	-	-	-	-	-
Esc. de Músicas Militares	-	-	-	-	1	2	-	-

1.3. Cuartel General del Ejército de Tierra.

1.3.1. Centros docentes y oferta educativa.

1.3.1.1. Tipo de enseñanza que se imparte en los Centros.

C.G. EJÉRCITO DE TIERRA	ENSEÑANZA MILITAR DE FORMACIÓN	ENSEÑANZA MILITAR DE PERFECCIONAMIENTO	ALTOS ESTUDIOS MILITARES	OTRO TIPO DE ENSEÑANZA
TOTAL	11	12	0	2
Esc. de Guerra del E.T.	-	SI	-	-
Academia General Militar	SI	-	-	-
Academia de Infantería	SI	SI	-	-
Academia de Caballería	SI	SI	-	-
Academia de Artillería	SI	SI	-	-
Academia de Ingenieros	SI	SI	-	-
Academia de Logística	SI	SI	-	SI
Academia Gral. Básica de Suboficiales	SI	SI	-	-
Esc. Politécnica Sup. del Ejército	SI	SI	-	SI
Esc. Mil. de Montaña y Op. Esp.	-	SI	-	-
Centro de Formación de Tropa Nº 1	SI	SI	-	-
Centro de Formación de Tropa Nº 2	SI	SI	-	-
Centro de Enseñanza de Helicopt.	SI	SI	-	-

1.3.2. El profesorado y otro personal en los centros docentes.

1.3.2.1. Número de profesores por categorías.

C.G. EJÉRCITO DE TIERRA	TOTAL	CATEGORÍAS MILITARES			CIVILES	OTROS
		Oficiales Generales	Oficiales	Suboficiales		
TOTAL	1.042	3	530	404	100	5
Esc. de Guerra del E.T.	119	1	100	18	-	-
Academia General Militar	101	1	99	1	-	-
Academia de Infantería	85	-	39	37	9	-
Academia de Caballería	43	-	19	16	8	-
Academia de Artillería	87	-	32	39	16	-
Academia de Ingenieros	119	-	62	35	22	-
Academia de Logística	188	1	56	92	39	-
Academia Gral. Básica de Suboficiales	50	-	9	35	6	-
Esc. Politécnica Sup. del Ejército	40	-	39	1	-	-
Esc. Mil. de Montaña y Op. Esp.	57	-	28	24	-	5
Centro de Formación de Tropa Nº 1	50	-	10	40	-	-
Centro de Formación de Tropa Nº 2	36	-	8	28	-	-
Centro de Enseñanza de Helicopt.	67	-	29	38	-	-

1.3.2. El profesorado y otro personal en los centros docentes.

1.3.2.2. Mujeres en el profesorado y distribución porcentual.

C.G. EJÉRCITO DE TIERRA	TOTAL PROFESORAS	DISTRIBUCIÓN PORCENTUAL				
		Oficiales Generales	Oficiales	Suboficiales	Civiles	Otros
TOTAL	75	0,00	24,00	5,33	70,67	0,00
Esc. de Guerra del E.T.	2	-	100,00	-	-	-
Academia General Militar	3	-	100,00	-	-	-
Academia de Infantería	13	-	23,08	7,69	69,23	-
Academia de Caballería	7	-	14,29	-	85,71	-
Academia de Artillería	4	-	25,00	-	75,00	-
Academia de Ingenieros	18	-	22,22	-	77,78	-
Academia de Logística	16	-	-	6,25	93,75	-
Academia Gral. Básica de Suboficiales	7	-	-	14,29	85,71	-
Esc. Politécnica Sup. del Ejército	1	-	100,00	-	-	-
Esc. Mil. de Montaña y Op. Esp.	2	-	100,00	-	-	-
Centro de Formación de Tropa Nº 1	0	-	-	-	-	-
Centro de Formación de Tropa Nº 2	1	-	-	100,00	-	-
Centro de Enseñanza de Helicopt.	1	-	100,00	-	-	-

1.3.2. El profesorado y otro personal en los centros docentes.

1.3.2.3. Número y categoría del personal no docente.

C.G. EJÉRCITO DE TIERRA	TOTAL	OFICIALES	SUBOFICIALES	TROPA Y MARINERÍA	CIVILES
TOTAL	2.308	128	342	1.294	544
Esc. de Guerra del E.T.	138	7	25	31	75
Academia General Militar	499	20	91	210	178
Academia de Infantería	373	18	58	188	109
Academia de Caballería	255	25	44	159	27
Academia de Artillería	227	15	28	154	30
Academia de Ingenieros	48	-	2	43	3
Academia de Logística	230	21	26	133	50
Academia Gral. Básica de Suboficiales	124	2	16	65	41
Esc. Politécnica Sup. del Ejército	54	7	9	32	6
Esc. Mil. de Montaña y Op. Esp.	61	2	8	47	4
Centro de Formación de Tropa Nº 1	159	3	14	125	17
Centro de Formación de Tropa Nº 2	101	8	17	75	1
Centro de Enseñanza de Helicopt.	39	-	4	32	3

1.3.3. Instalaciones de los centros.

1.3.3.1. Número de instalaciones docentes y capacidad de las mismas.

C.G. EJÉRCITO DE TIERRA	AULAS			BIBLIOTECAS (1)		SALONES DE ACTOS		EXISTENCIA DE CAMPO DE MANIOBRAS Y TIRO
	Núm.	Cap.	Cap. Medi	Núm.	Cap.	Núm.	Cap.	
Esc. de Guerra del E.T.	42	1.610	38	3	107	2	445	-
Academia General Militar	64	3.277	51	2	240	1	954	1
Academia de Infantería	58	2.300	40	2	-	1	555	1
Academia de Caballería	15	359	24	2	70	2	244	1
Academia de Artillería	29	786	27	1	60	2	344	1
Academia de Ingenieros	26	800	31	1	64	3	750	-
Academia de Logística	76	3.040	40	1	148	1	800	1
Academia Gral. Básica de Suboficiales	20	900	45	1	24	1	610	1
Esc. Politécnica Sup. del Ejército	12	255	21	2	20	1	72	-
Esc. Mil. de Montaña y Op. Esp.	7	110	16	-	-	-	-	-
Centro de Formación de Tropa Nº 1	16	1.090	68	2	49	3	428	1
Centro de Formación de Tropa Nº 2	31	1.341	43	1	25	1	700	1
Centro de Enseñanza de Helicopt.	13	210	16	1	30	1	126	-

La unidad empleada para medir la capacidad de las instalaciones es un alumno.

1.3.3. Instalaciones de los centros.

1.3.3.2. Número de instalaciones de prácticas y capacidad de las mismas.

C.G. EJÉRCITO DE TIERRA	LABORATORIOS		GABINETES MOTORES		TALLERES		GABINETES IDIOMAS		GABINETES AUDIOVISUALES		OTRAS INSTA- LACIONES	
	Núm.	Cap.	Núm.	Cap.	Núm.	Cap.	Núm.	Cap.	Núm.	Cap.	Núm.	Cap.
Esc. de Guerra del E.T.	13	340	-	-	-	-	2	44	-	-	-	-
Academia General Militar	-	-	-	-	-	-	-	-	63	3.240	-	-
Academia de Infantería	3	102	1	12	-	-	9	270	-	-	1	30
Academia de Caballería	-	-	-	-	-	-	1	16	2	47	3	36
Academia de Artillería	3	82	-	-	1	60	-	-	-	-	2	30
Academia de Ingenieros	9	250	3	90	-	-	3	90	-	-	2	20
Academia de Logística	23	510	-	-	21	600	4	120	6	180	1	372
Academia Gral. Básica de Suboficial	-	-	-	-	-	-	3	90	-	-	3	96
Esc. Politécnica Sup. del Ejército	-	-	1	6	-	-	1	12	-	-	-	-
Esc. Mil. de Montaña y Op. Esp.	-	-	-	-	-	-	-	-	-	-	2	-
Centro de Formación de Tropa Nº 1	-	-	-	-	-	-	-	-	2	30	-	-
Centro de Formación de Tropa Nº 2	-	-	-	-	-	-	-	-	-	-	1	15
Centro de Enseñanza de Helicopt.	-	-	-	-	-	-	-	-	-	-	3	30

La unidad empleada para medir la capacidad de las instalaciones es un alumno.

1.3.3. Instalaciones de los centros.

1.3.3.3. Número de instalaciones deportivas.

C.G. EJÉRCITO DE TIERRA	GIMNASIOS	PISTAS HÍPICAS	PISTAS ATLET.	PICADEROS	GALERÍA TIRO	PISTAS APLICAC.	CAMPOS FÚTBOL	PISCINAS	POLIDEPORT.	PISTAS TENIS	OTRAS
Esc. de Guerra del E.T.	2	-	1	-	3	-	1	1	-	-	1
Academia General Militar	2	1	1	1	1	1	1	2	1	1	1
Academia de Infantería	3	-	1	-	2	1	1	3	1	2	1
Academia de Caballería	2	-	-	-	2	1	1	1	-	1	-
Academia de Artillería	2	-	1	-	2	-	1	1	1	1	1
Academia de Ingenieros	1	-	-	-	1	1	1	-	1	1	3
Academia de Logística	1	-	1	-	-	-	1	-	1	3	12
Academia Gral. Básica de Suboficiales	1	-	1	-	-	1	1	1	1	-	1
Esc. Politécnica Sup. del Ejército	1	-	-	-	-	-	-	-	-	-	1
Esc. Mil. de Montaña y Op. Esp.	-	-	-	-	-	-	-	-	-	-	-
Centro de Formación de Tropa Nº 1	1	-	1	-	3	1	1	-	-	-	-
Centro de Formación de Tropa Nº 2	1	-	1	-	1	1	1	1	1	1	1
Centro de Enseñanza de Helicopt.	-	-	-	-	-	-	-	-	-	-	-

1.3.3. Instalaciones de los centros.

1.3.3.4. Número de instalaciones recreativas.

C.G. EJÉRCITO DE TIERRA	CAFETERÍAS O BARES	SALAS DE LECTURA	SALAS DE JUEGO	SALAS DE PROYEC.	SALAS DE VISITA	SALAS MULTIMEDIA	SALAS DE MÚSICA	OTRAS
Esc. de Guerra del E.T.	1	1	-	-	-	-	-	-
Academia General Militar	2	2	1	2	2	1	1	-
Academia de Infantería	1	1	1	1	2	2	-	-
Academia de Caballería	3	1	1	-	1	1	-	2
Academia de Artillería	3	2	2	-	2	-	2	-
Academia de Ingenieros	4	1	2	1	1	-	-	-
Academia de Logística	3	3	2	1	-	3	-	-
Academia Gral. Básica de Suboficiales	1	-	-	4	-	-	-	1
Esc. Politécnica Sup. del Ejército	2	2	1	-	-	1	-	-
Esc. Mil. de Montaña y Op. Esp.	-	1	-	-	-	-	-	-
Centro de Formación de Tropa Nº 1	3	1	1	1	-	-	-	-
Centro de Formación de Tropa Nº 2	2	1	1	2	1	1	-	-
Centro de Enseñanza de Helicopt.	-	-	-	-	-	-	-	-

1.3.3. Instalaciones de los centros.

1.3.3.5. Dotaciones de los centros.

C.G. EJÉRCITO DE TIERRA	ORDENA- DORES	SIMULA- DORES	TELEVI- SORES	AUDIO	PIZA- RRAS DIGI- TALES	PROYEC- TORES	CADE- NAS MUSIC.	VÍDEOS	OTROS
Esc. de Guerra del E.T.	333	5	16	-	-	47	3	26	-
Academia General Militar	637	2	24	1	-	67	-	-	-
Academia de Infantería	781	5	2	-	1	11	-	-	-
Academia de Caballería	399	4	8	3	3	25	1	-	4
Academia de Artillería	805	2	2	-	12	40	2	2	-
Academia de Ingenieros	1.000	5	4	-	8	43	1	1	-
Academia de Logística	1.307	-	16	-	-	1	-	2	2
Academia Gral. Básica de Suboficia	354	1	2	-	1	45	-	3	-
Esc. Politécnica Sup. del Ejército	134	-	15	-	1	12	-	4	-
Esc. Mil. de Montaña y Op. Esp.	60	-	4	-	-	4	1	-	-
Centro de Formación de Tropa Nº 1	144	-	21	-	-	25	-	-	-
Centro de Formación de Tropa Nº 2	155	1	3	-	-	40	-	-	-
Centro de Enseñanza de Helicopt.	150	8	3	-	1	11	1	2	-

1.3.4. Actividades culturales de los centros.

1.3.4.1. Número de actividades realizadas.

C.G. EJÉRCITO DE TIERRA	PELÍCULAS PROYECT.	SEMINARIOS Y SIMPOS.	VISITAS DE ESTUDIO EXTRANJ.	REPRESENT. TEATRO	VISITAS A MUSEOS, CONJ. ARQT.	CONCIERTOS	VISITAS DE ESTUDIO NACION.	OTRAS ACTIV.
Esc. de Guerra del E.T.	-	-	-	-	-	-	-	-
Academia General Militar	-	2	-	-	-	8	-	-
Academia de Infantería	-	-	1	-	11	-	-	10
Academia de Caballería	-	2	-	-	1	-	-	9
Academia de Artillería	5	2	-	-	8	-	-	-
Academia de Ingenieros	-	-	-	-	1	-	-	-
Academia de Logística	-	-	-	-	4	1	-	-
Academia Gral. Básica de Suboficiales	-	-	-	-	-	-	-	-
Esc. Politécnica Sup. del Ejército	-	-	-	-	-	-	1	-
Esc. Mil. de Montaña y Op. Esp.	-	-	-	-	-	-	-	-
Centro de Formación de Tropa Nº 1	412	-	-	-	8	1	-	-
Centro de Formación de Tropa Nº 2	-	-	-	-	3	-	-	2
Centro de Enseñanza de Helicopt.	96	-	-	-	-	-	-	-

1.4. Cuartel General de la Armada.

1.4.1. Centros docentes y oferta educativa.

1.4.1.1. Tipo de enseñanza que se imparte en los Centros.

C.G. ARMADA	ENSEÑANZA MILITAR DE FORMACIÓN	ENSEÑANZA MILITAR DE PERFECCIONAMIENTO	ALTOS ESTUDIOS MILITARES	OTRO TIPO DE ENSEÑANZA
TOTAL	6	13	0	7
Esc. Naval Militar	SI	-	-	SI
Esc. de Guerra Naval	-	SI	-	SI
Esc. Téc. Sup. Ing. Armas Nav.	SI	SI	-	-
Esc. Hidrografía	-	SI	-	-
Escuela de Estudios Sup. de la Armada	-	SI	-	-
Centro de Estudios Sup. de Intendencia	-	SI	-	SI
Esc. de Submarinos "A.G. de los Reyes"	-	SI	-	-
Esc. de Buceo de la Armada	-	SI	-	-
Esc. de Dotaciones Aeron. "CN Cardona"	-	SI	-	-
Esc. de Especialidades "E.N. La Graña"	SI	SI	-	SI
Esc. de Suboficiales de la Armada	SI	SI	-	SI
Esc. de Especialidades "A. Escaño"	SI	SI	-	SI
Esc. de Infª Mª Gral. Albacete y Fuster	SI	SI	-	-
Centro de Instrucción y Adiestramiento	-	SI	-	SI

1.4.2. El profesorado y otro personal en los centros docentes.

1.4.2.1. Número de profesores por categorías.

C.G. ARMADA	TOTAL	CATEGORÍAS MILITARES			CIVILES	OTROS
		Oficiales Generales	Oficiales	Suboficiales		
TOTAL	518	1	200	183	60	74
Esc. Naval Militar	104	-	44	-	11	49
Esc. de Guerra Naval	5	1	4	-	-	-
Esc. Téc. Sup. Ing. Armas Nav.	26	-	19	-	7	-
Esc. Hidrografía	29	-	19	7	3	-
Escuela de Estudios Sup. de la Armada	11	-	11	-	-	-
Centro de Estudios Sup. de Intendencia	0	-	-	-	-	-
Esc. de Submarinos "A.G. de los Reyes"	31	-	6	20	5	-
Esc. de Buceo de la Armada	17	-	7	10	-	-
Esc. de Dotaciones Aeron. "CN Cardona"	9	-	4	5	-	-
Esc. de Especialidades "E.N. La Graña"	40	-	20	-	11	9
Esc. de Suboficiales de la Armada	53	-	21	15	17	-
Esc. de Especialidades "A. Escaño"	170	-	37	111	6	16
Esc. de Infª Mª Gral. Albacete y Fuster	0	-	-	-	-	-
Centro de Instrucción y Adiestramiento	23	-	8	15	-	-

1.4.2. El profesorado y otro personal en los centros docentes.

1.4.2.2. Mujeres en el profesorado y distribución porcentual.

C.G. ARMADA	TOTAL PROFESORAS	DISTRIBUCIÓN PORCENTUAL				
		Oficiales Generales	Oficiales	Suboficiales	Civiles	Otros
TOTAL	67	0,00	8,96	5,97	46,27	38,81
Esc. Naval Militar	16	-	-	-	25,00	75,00
Esc. de Guerra Naval	0	-	-	-	-	-
Esc. Téc. Sup. Ing. Armas Nav.	3	-	33,33	-	66,67	-
Esc. Hidrografía	0	-	-	-	-	-
Escuela de Estudios Sup. de la Armada	0	-	-	-	-	-
Centro de Estudios Sup. de Intendencia	0	-	-	-	-	-
Esc. de Submarinos "A.G. de los Reyes"	2	-	-	-	100,00	-
Esc. de Buceo de la Armada	0	-	-	-	-	-
Esc. de Dotaciones Aeron. "CN Cardona"	0	-	-	-	-	-
Esc. de Especialidades "E.N. La Graña"	18	-	5,56	11,11	44,44	38,89
Esc. de Suboficiales de la Armada	15	-	20,00	13,33	66,67	-
Esc. de Especialidades "A. Escaño"	13	-	7,69	-	38,46	53,85
Esc. de Infª Mª Gral. Albacete y Fuster	0	-	-	-	-	-
Centro de Instrucción y Adiestramiento	0	-	-	-	-	-

1.4.2. El profesorado y otro personal en los centros docentes.

1.4.2.3. Número y categoría del personal no docente.

C.G. ARMADA	TOTAL	OFICIALES	SUBOFICIALES	TROPA Y MARINERÍA	CIVILES
TOTAL	917	45	188	466	218
Esc. Naval Militar	391	15	97	153	126
Esc. de Guerra Naval	32	6	7	-	19
Esc. Téc. Sup. Ing. Armas Nav.	30	2	7	13	8
Esc. Hidrografía	4	-	1	2	1
Escuela de Estudios Sup. de la Armada	0	-	-	-	-
Centro de Estudios Sup. de Intendencia	0	-	-	-	-
Esc. de Submarinos "A.G. de los Reyes"	15	-	2	13	-
Esc. de Buceo de la Armada	8	-	-	8	-
Esc. de Dotaciones Aeron. "CN Cardona"	4	-	-	4	-
Esc. de Especialidades "E.N. La Graña"	130	4	20	89	17
Esc. de Suboficiales de la Armada	106	3	19	56	28
Esc. de Especialidades "A. Escaño"	151	10	23	100	18
Esc. de Infª Mª Gral. Albacete y Fuster	0	-	-	-	-
Centro de Instrucción y Adiestramiento	46	5	12	28	1

1.4.3. Instalaciones de los centros.

1.4.3.1. Número de instalaciones docentes y capacidad de las mismas.

C.G. ARMADA	AULAS			BIBLIOTECAS		SALONES DE ACTOS		EXISTENCIA DE CAMPO DE MANIOBRAS Y TIRO
	Núm.	Cap.	Cap. Medi	Núm.	Cap.	Núm.	Cap.	
Esc. Naval Militar	30	1.185	40	2	227	1	340	-
Esc. de Guerra Naval	2	60	30	1	15	2	100	-
Esc. Téc. Sup. Ing. Armas Nav.	4	50	13	1	20	1	90	-
Esc. Hidrografía	5	46	9	1	10	1	40	-
Escuela de Estudios Sup. de la Armada	2	16	-	-	-	1	60	-
Centro de Estudios Sup. de Intendencia	-	-	-	-	-	-	-	-
Esc. de Submarinos "A.G. de los Reyes"	15	275	18	1	14	1	96	-
Esc. de Buceo de la Armada	4	120	30	-	-	1	70	-
Esc. de Dotaciones Aeron. "CN Cardona"	7	108	15	1	12	1	60	-
Esc. de Especialidades "E.N. La Graña"	31	921	30	1	68	1	300	-
Esc. de Suboficiales de la Armada	21	620	30	1	30	2	504	-
Esc. de Especialidades "A. Escaño"	143	3.001	21	3	46	2	490	-
Esc. de Inf ⁹ M ⁹ Gral. Albacete y Fuster	-	-	-	1	-	1	340	-
Centro de Instrucción y Adiestramiento	9	179	20	1	12	1	54	-

La unidad empleada para medir la capacidad de las instalaciones es un alumno.

1.4.3. Instalaciones de los centros.

1.4.3.2. Número de instalaciones de prácticas y capacidad de las mismas.

C.G. ARMADA	LABORATORIOS		GABINETES MOTORES		TALLERES		GABINETES IDIOMAS		GABINETES AUDIOVISUALES		OTRAS INSTALACIONES	
	Núm.	Cap.	Núm.	Cap.	Núm.	Cap.	Núm.	Cap.	Núm.	Cap.	Núm.	Cap.
Esc. Naval Militar	3	72	3	72	1	24	2	36	9	205	5	114
Esc. de Guerra Naval	-	-	-	-	-	-	-	-	-	-	-	-
Esc. Téc. Sup. Ing. Armas Nav.	6	70	-	-	-	-	-	-	-	-	-	-
Esc. Hidrografía	-	-	-	-	-	-	-	-	-	-	-	-
Escuela de Estudios Sup. de la Armada	1	6	-	-	-	-	-	-	-	-	-	-
Centro de Estudios Sup. de Intendencia	-	-	-	-	-	-	-	-	-	-	-	-
Esc. de Submarinos "A.G. de los Reyes"	1	15	1	-	-	-	2	38	-	-	6	66
Esc. de Buceo de la Armada	-	-	-	-	-	-	-	-	-	-	1	20
Esc. de Dotaciones Aeron. "CN Cardona"	-	-	-	-	-	-	1	18	1	27	-	-
Esc. de Especialidades "E.N. La Graña"	-	-	-	-	1	10	3	65	1	40	10	311
Esc. de Suboficiales de la Armada	-	-	-	-	-	-	4	100	-	-	3	70
Esc. de Especialidades "A. Escaño"	9	170	6	60	1	70	5	140	3	90	12	224
Esc. de Inf ⁹ M ⁹ Gral. Albacete y Fuster	-	-	-	-	-	-	-	-	-	-	-	-
Centro de Instrucción y Adiestramiento	3	100	-	-	-	-	-	-	-	-	3	50

La unidad empleada para medir la capacidad de las instalaciones es un alumno.

1.4.3. Instalaciones de los centros.

1.4.3.3. Número de instalaciones deportivas.

C.G. ARMADA	GIMNASIOS	PISTAS HÍPICAS	PISTAS ATLET.	PICADEROS	GALERÍA TIRO	PISTAS APLICAC.	CAMPOS FÚTBOL	PISCINAS	POLIDEPORT.	PISTAS TENIS	OTRAS
Esc. Naval Militar	1	-	1	-	2	1	2	1	1	4	6
Esc. de Guerra Naval	-	-	-	-	-	-	-	-	-	-	-
Esc. Téc. Sup. Ing. Armas Nav.	-	-	-	-	-	-	-	-	-	-	-
Esc. Hidrografía	1	-	-	-	-	-	-	-	-	-	-
Escuela de Estudios Sup. de la Armada	1	-	-	-	-	-	-	-	-	-	-
Centro de Estudios Sup. de Intendencia	-	-	-	-	-	-	-	-	-	-	-
Esc. de Submarinos "A.G. de los Reyes"	-	-	-	-	-	-	-	1	-	1	-
Esc. de Buceo de la Armada	1	-	-	-	-	-	-	-	-	-	-
Esc. de Dotaciones Aeron. "CN Cardona"	-	-	-	-	-	-	-	-	-	-	-
Esc. de Especialidades "E.N. La Graña"	1	-	-	-	-	1	1	-	-	1	7
Esc. de Suboficiales de la Armada	1	-	-	-	-	-	-	-	-	-	4
Esc. de Especialidades "A. Escaño"	1	-	1	-	-	-	1	-	-	1	3
Esc. de Infª Mª Gral. Albacete y Fuster	1	-	-	-	2	-	-	-	1	-	-
Centro de Instrucción y Adiestramiento	-	-	-	-	-	-	-	-	-	-	-

1.4.3. Instalaciones de los centros.

1.4.3.4. Número de instalaciones recreativas.

C.G. ARMADA	CAFETERÍAS O BARES	SALAS DE LECTURA	SALAS DE JUEGO	SALAS DE PROYEC.	SALAS DE VISITA	SALAS MULTIMEDIA	SALAS DE MÚSICA	OTRAS
Esc. Naval Militar	3	-	1	1	1	3	-	-
Esc. de Guerra Naval	1	-	-	-	1	-	-	1
Esc. Téc. Sup. Ing. Armas Nav.	-	1	-	-	-	-	-	-
Esc. Hidrografía	1	-	-	1	-	-	-	-
Escuela de Estudios Sup. de la Armada	1	1	-	-	-	1	-	-
Centro de Estudios Sup. de Intendencia	-	-	-	-	-	-	-	-
Esc. de Submarinos "A.G. de los Reyes"	-	1	-	-	-	-	-	-
Esc. de Buceo de la Armada	-	-	-	-	-	-	-	-
Esc. de Dotaciones Aeron. "CN Cardona"	-	-	-	-	-	-	-	-
Esc. de Especialidades "E.N. La Graña"	1	1	1	1	1	1	-	1
Esc. de Suboficiales de la Armada	1	1	-	1	1	1	-	-
Esc. de Especialidades "A. Escaño"	1	2	1	-	1	1	-	-
Esc. de Infª Mª Gral. Albacete y Fuster	1	-	-	-	-	-	-	-
Centro de Instrucción y Adiestramiento	1	3	-	-	1	-	-	1

1.4.3. Instalaciones de los centros.

1.4.3.5. Dotaciones de los centros.

C.G. ARMADA	ORDENADORES	SIMULADORES	TELEVISORES	AUDIO	PIZZARRAS DIGITALES	PROYECTORES	CADENAS MUSIC.	VÍDEOS	OTROS
Esc. Naval Militar	732	3	20	3	1	44	4	-	-
Esc. de Guerra Naval	61	-	10	-	-	3	2	3	-
Esc. Téc. Sup. Ing. Armas Nav.	60	-	5	-	3	7	-	1	-
Esc. Hidrografía	38	-	-	-	4	2	-	-	-
Escuela de Estudios Sup. de la Armada	5	-	1	-	2	2	-	-	-
Centro de Estudios Sup. de Intendencia	-	-	-	-	-	-	-	-	-
Esc. de Submarinos "A.G. de los Reyes"	48	-	1	-	2	11	-	-	-
Esc. de Buceo de la Armada	-	-	-	-	-	-	-	-	-
Esc. de Dotaciones Aeron. "CN Cardona"	78	-	6	-	-	7	-	5	4
Esc. de Especialidades "E.N. La Graña"	4	1	5	-	3	3	-	3	-
Esc. de Suboficiales de la Armada	155	-	8	-	6	19	-	3	-
Esc. de Especialidades "A. Escaño"	612	12	23	-	10	59	3	-	-
Esc. de Infª Mª Gral. Albacete y Fuster	-	-	-	-	-	-	-	-	-
Centro de Instrucción y Adiestramiento	63	4	7	-	1	8	1	-	-

1.4.4. Actividades culturales de los centros.

1.4.4.1. Número de actividades realizadas.

C.G. ARMADA	PELÍCULAS PROYECT.	SEMINA- RIOS Y SIMPOS.	VISITAS DE ESTUDIO EXTRANJ.	REPRE- SENT. TEATRO	VISITAS A MUSEOS, CONJ. ARQT.	CONCIER- TOS	VISITAS DE ESTUDIO NACION.	OTRAS ACTIV.
Esc. Naval Militar	-	14	3	1	1	1	7	-
Esc. de Guerra Naval	-	2	-	-	-	-	-	-
Esc. Téc. Sup. Ing. Armas Nav.	-	2	-	-	-	-	12	-
Esc. Hidrografía	-	-	-	-	-	-	1	-
Escuela de Estudios Sup. de la Armada	-	-	-	-	-	-	-	-
Centro de Estudios Sup. de Intendencia	-	-	-	-	-	-	-	-
Esc. de Submarinos "A.G. de los Reyes"	1	1	-	-	2	-	-	-
Esc. de Buceo de la Armada	-	-	-	-	-	-	-	-
Esc. de Dotaciones Aeron. "CN Cardona"	-	-	-	-	-	-	-	-
Esc. de Especialidades "E.N. La Graña"	-	2	-	-	5	-	-	7
Esc. de Suboficiales de la Armada	-	-	-	-	5	-	-	-
Esc. de Especialidades "A. Escaño"	-	1	-	-	-	1	1	-
Esc. de Infª Mª Gral. Albacete y Fuster	-	-	-	-	-	-	-	-
Centro de Instrucción y Adiestramiento	-	-	-	-	-	-	-	2

1.5 Cuartel General del Ejército del Aire.

1.5.1. Centros docentes y oferta educativa.

1.5.1.1. Tipo de enseñanza que se imparte en los Centros.

C.G. EJÉRCITO DEL AIRE	ENSEÑANZA MILITAR DE FORMACIÓN	ENSEÑANZA MILITAR DE PERFECCIONA- MIENTO	ALTOS ESTUDIOS MILITARES	OTRO TIPO DE ENSEÑANZA
TOTAL	10	11	0	4
Academia General del Aire	SI	-	-	SI
Academia Básica del Aire	SI	SI	-	-
Ala 78	SI	SI	-	SI
Esc. Mil. de Par. "Mendez Parada"	SI	SI	-	-
Esc. Téc. Mando, Control y Telec.	SI	SI	-	-
Esc. de Téc. Aeronáuticas	SI	SI	-	SI
Grupo de Escuelas de Maticán	SI	SI	-	-
Escuadrón de Enseñan. de Autom.	SI	SI	-	-
Ala 23	SI	SI	-	-
Centro Cartográfico y Fotográfico	-	SI	-	-
Esc. de Téc. de Seg., Def. y Ap.	SI	SI	-	SI
Centro de Guerra Aérea	-	SI	-	-

1.5.2. El profesorado y otro personal en los centros docentes.

1.5.2.1. Número de profesores por categorías.

C.G. EJÉRCITO DEL AIRE	TOTAL	CATEGORÍAS MILITARES			CIVILES	OTROS
		Oficiales Generales	Oficiales	Suboficiales		
TOTAL	632	1	339	282	10	0
Academia General del Aire	83	-	81	-	2	-
Academia Básica del Aire	154	-	53	101	-	-
Ala 78	65	-	48	16	1	-
Esc. Mil. de Par. "Mendez Parada"	46	-	17	28	1	-
Esc. Téc. Mando, Control y Telec.	47	-	21	26	-	-
Esc. de Téc. Aeronáuticas	59	-	36	19	4	-
Grupo de Escuelas de Matacán	49	-	27	21	1	-
Escuadrón de Enseñan. de Autom.	22	-	4	18	-	-
Ala 23	22	-	18	3	1	-
Centro Cartográfico y Fotográfico	18	-	6	12	-	-
Esc. de Téc. de Seg., Def. y Ap.	58	-	20	38	-	-
Centro de Guerra Aérea	9	1	8	-	-	-

1.5.2. El profesorado y otro personal en los centros docentes.

1.5.2.2. Mujeres en el profesorado y distribución porcentual.

C.G. EJÉRCITO DEL AIRE	TOTAL PROFESORAS	DISTRIBUCIÓN PORCENTUAL				
		Oficiales Generales	Oficiales	Suboficiales	Civiles	Otros
TOTAL	41	0,00	70,73	19,51	9,76	0,00
Academia General del Aire	8	-	100,00	-	-	-
Academia Básica del Aire	12	-	58,33	41,67	-	-
Ala 78	4	-	100,00	-	-	-
Esc. Mil. de Par. "Mendez Parada"	1	-	100,00	-	-	-
Esc. Téc. Mando, Control y Telec.	0	-	-	-	-	-
Esc. de Téc. Aeronáuticas	9	-	55,56	11,11	33,33	-
Grupo de Escuelas de Matacán	1	-	-	-	100,00	-
Escuadrón de Enseñan. de Autom.	0	-	-	-	-	-
Ala 23	0	-	-	-	-	-
Centro Cartográfico y Fotográfico	0	-	-	-	-	-
Esc. de Téc. de Seg., Def. y Ap.	6	-	66,67	33,33	-	-
Centro de Guerra Aérea	0	-	-	-	-	-

1.5.2. El profesorado y otro personal en los centros docentes.

1.5.2.3. Número y categoría del personal no docente.

C.G. EJÉRCITO DEL AIRE	TOTAL	OFICIALES	SUBOFICIALES	TROPA Y MARINERÍA	CIVILES
TOTAL	1.270	17	331	712	246
Academia General del Aire	772	12	258	325	177
Academia Básica del Aire	303	2	47	209	45
Ala 78	11	-	3	6	2
Esc. Mil. de Par. "Mendez Parada"	33	-	-	24	9
Esc. Téc. Mando, Control y Telec.	28	-	3	25	-
Esc. de Téc. Aeronáuticas	24	1	4	15	4
Grupo de Escuelas de Matacán	13	-	2	11	-
Escuadrón de Enseñan. de Autom.	-	2	3	31	-
Ala 23	12	-	3	9	-
Centro Cartográfico y Fotográfico	3	-	1	1	1
Esc. de Téc. de Seg., Def. y Ap.	49	-	-	45	4
Centro de Guerra Aérea	22	-	7	11	4

1.5.3. Instalaciones de los centros.

1.5.3.1. Número de instalaciones docentes y capacidad de las mismas.

C.G. EJÉRCITO DEL AIRE	AULAS			BIBLIOTECAS		SALONES DE ACTOS		EXISTENCIA DE CAMPO DE MANIOBRAS Y TIRO
	Núm.	Cap.	Cap. Medi	Núm.	Cap.	Núm.	Cap.	
Academia General del Aire	36	1.780	49	1	52	-	-	1
Academia Básica del Aire	39	1.625	42	1	26	1	288	1
Ala 78	4	44	11	1	22	-	-	-
Esc. Mil. de Par. "Mendez Parada"	5	173	35	-	-	-	-	-
Esc. Téc. Mando, Control y Telec.	14	357	26	1	12	2	207	1
Esc. de Téc. Aeronáuticas	26	854	33	1	25	1	200	-
Grupo de Escuelas de Matacán	6	196	33	1	10	1	145	1
Escuadrón de Enseñan. de Autom.	8	276	35	-	-	1	60	-
Ala 23	6	62	10	2	35	2	247	-
Centro Cartográfico y Fotográfico	3	46	15	1	16	1	46	-
Esc. de Téc. de Seg., Def. y Ap.	23	1.050	46	1	30	2	85	1
Centro de Guerra Aérea	7	279	40	1	20	-	-	-

La unidad empleada para medir la capacidad de las instalaciones es un alumno.

1.5.3. Instalaciones de los centros.

1.5.3.2. Número de instalaciones de prácticas y capacidad de las mismas.

C.G. EJÉRCITO DEL AIRE	LABORATORIOS		GABINETES MOTORES		TALLERES		GABINETES IDIOMAS		GABINETES AUDIOVISUALES		OTRAS INSTALACIONES	
	Núm.	Cap.	Núm.	Cap.	Núm.	Cap.	Núm.	Cap.	Núm.	Cap.	Núm.	Cap.
Academia General del Aire	7	126	2	63	-	-	-	-	2	70	-	-
Academia Básica del Aire	8	321	2	42	1	74	-	-	4	107	-	-
Ala 78	-	-	1	20	-	-	1	10	1	80	1	6
Esc. Mil. de Par. "Mendez Parada"	-	-	-	-	-	-	-	-	-	-	-	-
Esc. Téc. Mando, Control y Telec.	14	283	-	-	-	-	-	-	-	-	4	94
Esc. de Téc. Aeronáuticas	1	15	1	-	-	-	2	43	-	-	-	-
Grupo de Escuelas de Matacán	-	-	-	-	-	-	1	28	-	-	4	46
Escuadrón de Enseñan. de Autom.	-	-	1	20	4	30	-	-	-	-	-	-
Ala 23	-	-	-	-	-	-	-	-	1	24	-	-
Centro Cartográfico y Fotográfico	-	-	-	-	-	-	-	-	-	-	-	-
Esc. de Téc. de Seg., Def. y Ap.	2	36	-	-	1	15	1	12	3	70	6	109
Centro de Guerra Aérea	-	-	-	-	-	-	-	-	-	-	-	-

La unidad empleada para medir la capacidad de las instalaciones es un alumno.

1.5.3. Instalaciones de los centros.

1.5.3.3. Número de instalaciones deportivas.

C.G. EJÉRCITO DEL AIRE	GIMNASIOS	PISTAS HÍPICAS	PISTAS ATLET.	PICADEROS	GALERÍA TIRO	PISTAS APLICAC.	CAMPOS FÚTBOL	PISCINAS	POLIDEPORT.	PISTAS TENIS	OTRAS
Academia General del Aire	1	-	1	-	1	1	1	1	1	4	3
Academia Básica del Aire	1	-	1	-	2	1	1	2	1	2	1
Ala 78	-	-	-	-	-	-	-	-	-	-	-
Esc. Mil. de Par. "Mendez Parada"	1	-	1	-	-	-	-	-	-	-	2
Esc. Téc. Mando, Control y Telec.	1	-	1	-	1	1	2	1	-	2	-
Esc. de Técn. Aeronáuticas	1	-	-	-	-	1	-	-	-	-	-
Grupo de Escuelas de Matacán	1	-	-	-	-	1	1	-	-	2	4
Escuadrón de Enseñan. de Autom.	-	-	-	-	-	-	-	-	-	-	-
Ala 23	1	-	1	-	1	-	1	1	-	2	1
Centro Cartográfico y Fotográfico	-	-	-	-	-	-	-	-	-	-	-
Esc. de Técn. de Seg., Def. y Ap.	2	-	1	-	-	1	1	-	-	-	3
Centro de Guerra Aérea	-	-	-	-	-	-	-	-	-	-	-

1.5.3. Instalaciones de los centros.

1.5.3.4. Número de instalaciones recreativas.

C.G. EJÉRCITO DEL AIRE	CAFETERÍAS O BARES	SALAS DE LECTURA	SALAS DE JUEGO	SALAS DE PROYEC.	SALAS DE VISITA	SALAS MULTIMEDIA	SALAS DE MÚSICA	OTRAS
Academia General del Aire	3	1	1	4	1	1	-	-
Academia Básica del Aire	2	2	1	1	1	1	-	-
Ala 78	-	-	-	-	-	-	-	-
Esc. Mil. de Par. "Mendez Parada"	-	-	-	-	-	-	-	-
Esc. Téc. Mando, Control y Telec.	2	1	2	-	-	2	-	-
Esc. de Técn. Aeronáuticas	1	-	2	-	1	-	-	-
Grupo de Escuelas de Matacán	1	1	1	-	-	1	-	-
Escuadrón de Enseñan. de Autom.	-	-	-	-	-	1	-	-
Ala 23	2	1	1	4	-	-	-	-
Centro Cartográfico y Fotográfico	-	-	-	-	-	-	-	-
Esc. de Técn. de Seg., Def. y Ap.	1	1	1	1	-	2	-	1
Centro de Guerra Aérea	1	-	-	-	-	-	-	1

1.5.3. Instalaciones de los centros.

1.5.3.5. Dotaciones de los centros.

C.G. EJÉRCITO DEL AIRE	ORDENA- DORES	SIMULA- DORES	TELEVI- SORES	AUDIO	PIZA- RRAS DIGI- TALES	PROYEC- TORES	CADE- NAS MUSIC.	VÍDEOS	OTROS
Academia General del Aire	319	2	1	-	2	30	-	3	-
Academia Básica del Aire	653	4	-	-	-	1	40	-	-
Ala 78	34	2	1	-	-	5	-	-	-
Esc. Mil. de Par. "Mendez Parada"	83	5	6	4	3	5	-	4	-
Esc. Téc. Mando, Control y Telec.	173	4	11	-	1	42	2	1	-
Esc. de Técn. Aeronáuticas	245	-	4	-	1	20	3	4	-
Grupo de Escuelas de Matacán	42	12	7	-	2	8	2	4	-
Escuadrón de Enseñan. de Autom.	-	2	6	-	-	-	1	-	1
Ala 23	58	1	8	-	4	5	-	3	2
Centro Cartográfico y Fotográfico	24	-	-	-	-	2	-	-	-
Esc. de Técn. de Seg., Def. y Ap.	207	-	17	-	4	4	4	4	10
Centro de Guerra Aérea	7	-	-	-	-	7	-	-	1

1.5.4. Actividades culturales de los centros.

1.5.4.1. Número de actividades realizadas.

C.G. EJÉRCITO DEL AIRE	PELÍCULAS PROYECT.	SEMINA- RIOS Y SIMPOS.	VISITAS DE ESTUDIO EXTRANJ.	REPRE- SENT. TEATRO	VISITAS A MUSEOS, CONJ. ARQT.	CONCIER- TOS	VISITAS DE ESTUDIO NACION.	OTRAS ACTIV.
Academia General del Aire	-	4	-	-	2	-	1	18
Academia Básica del Aire	-	2	-	-	-	1	1	5
Ala 78	-	-	-	-	-	-	-	-
Esc. Mil. de Paracaidismo "Mendez Parada"	-	-	-	-	-	-	-	-
Esc. Téc. Mando, Control y Telec.	-	-	-	-	-	-	-	-
Esc. de Téc. Aeronáuticas	-	-	-	-	-	-	-	-
Grupo de Escuelas de Matacán	-	2	-	-	1	-	-	-
Escuadrón de Enseñanza de Automoción	-	-	-	-	-	-	-	-
Ala 23	-	-	-	-	3	-	-	-
Centro Cartográfico y Fotográfico	-	-	-	-	-	-	-	-
Esc. de Téc. de Seg., Defensa y Apoyo.	68	-	-	-	-	-	-	-
Centro de Guerra Aérea	-	17	-	-	6	-	-	10

2. CURSOS Y ESTUDIOS REALIZADOS EN CENTROS DE ENSEÑANZA

Cursos y estudios en el Ministerio de Defensa.

Cuadro resumen de la totalidad de cursos.

RESUMEN GENERAL	TOTAL	CURSOS REALIZADOS EN CENTROS DE ENSEÑANZA					OTROS CURSOS Y ESTUDIOS				
		Total	Órgano Central	E. Tierra	Armada	E. Aire	Total	Centros nacionales	Centros extranjeros	OO.II.	No consta
Cursos convocados	1.517	983	122	223	435	203	534	294	138	85	17
Cursos realizados	1.257	880	109	211	385	175	377	193	105	63	16
Cursos finalizados	891	637	89	103	304	141	254	145	65	38	6
Alumnos que realizan	28.028	22.857	1.671	10.923	5.909	4.354	5.171	4.727	179	123	142

Los cursos se contabilizan a 31 de diciembre del año de la estadística.

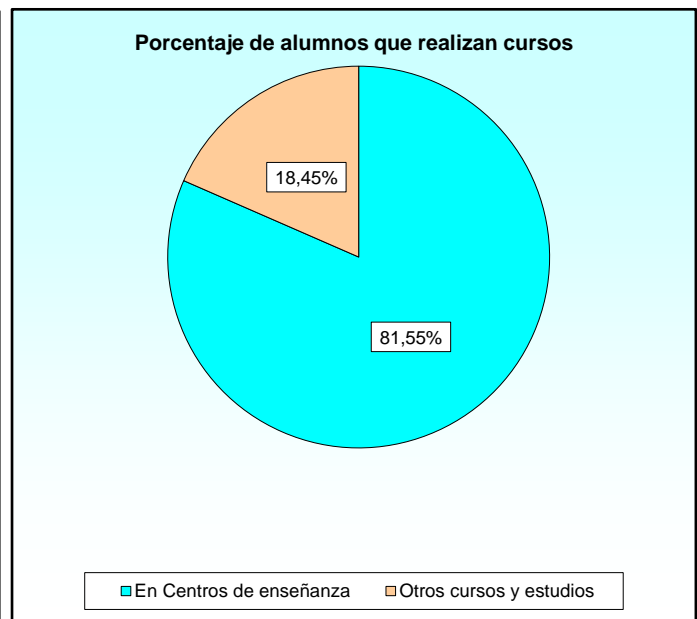
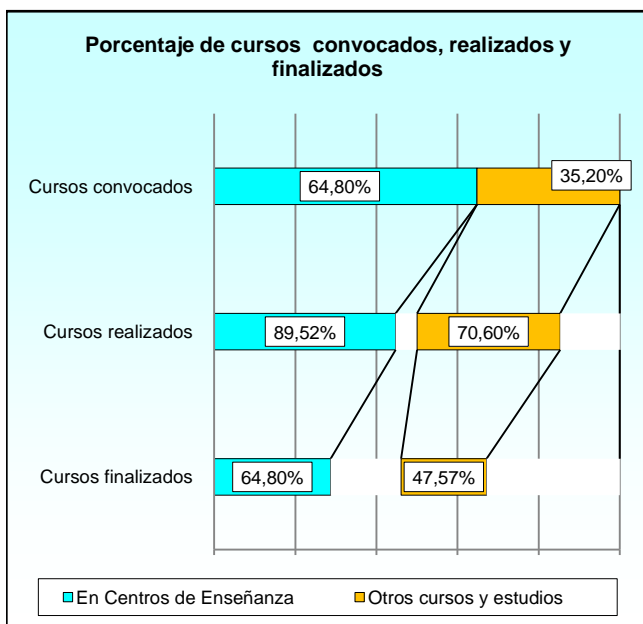
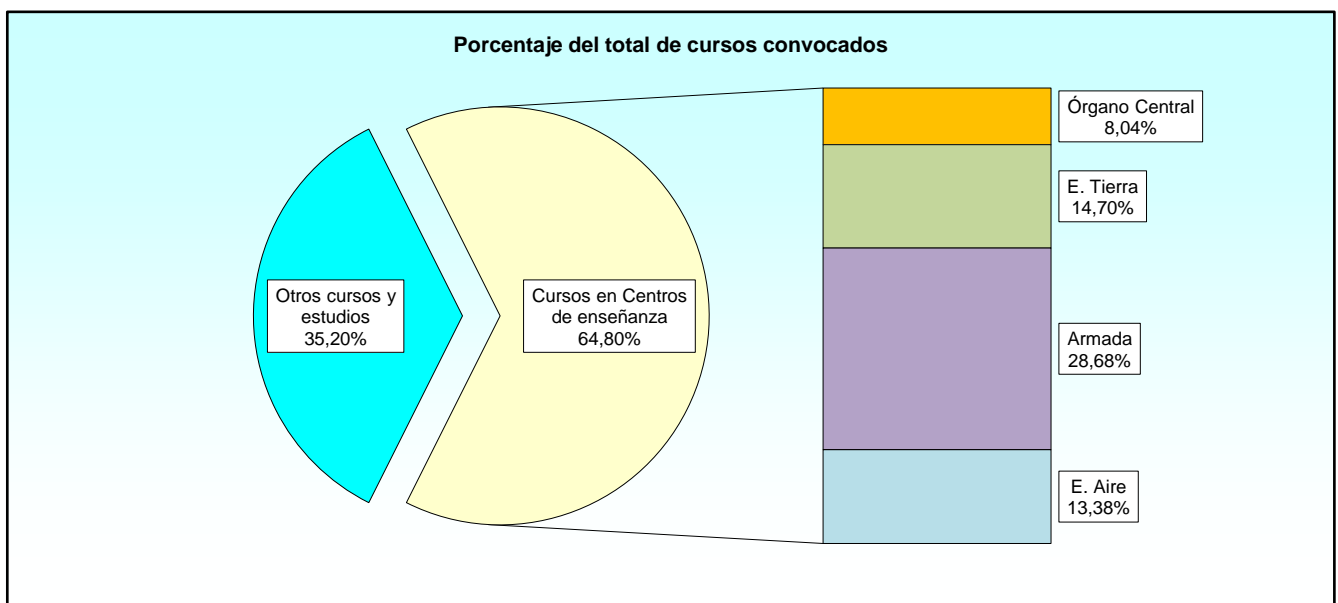

Evolución del número total de cursos realizados durante los últimos años

EJÉRCITOS Y ORGANISMO	2005	2006	2007	2008	2009	2010	2011	2012	2013	2014	2015
TOTAL	1.242	1.663	1.418	1.573	1.398	1.278	1.198	1.116	1.015	1.166	1.166
O.C.D.	174	403	298	348	371	326	274	343	246	277	277
Ejército de Tierra	213	250	226	240	188	171	169	165	195	267	267
Armada	564	701	573	660	551	542	502	406	406	384	384
Ejército del Aire	291	309	321	325	288	239	253	202	168	238	238

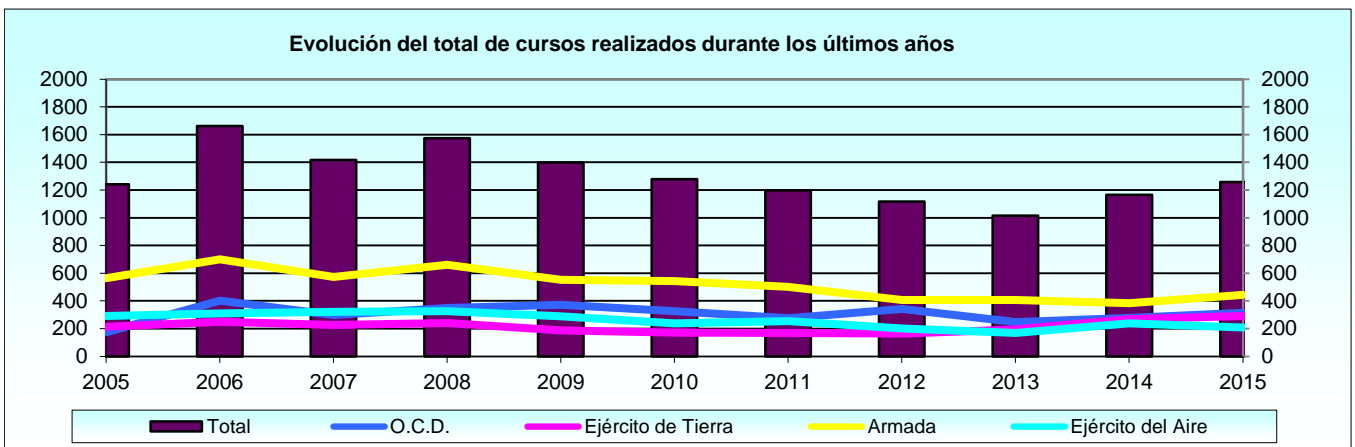

2. Cursos y estudios realizados en centros de enseñanza.

2.0. Cuadro resumen.

2.0.0. Cuadro resumen de los cursos realizados en Centros de Enseñanza.

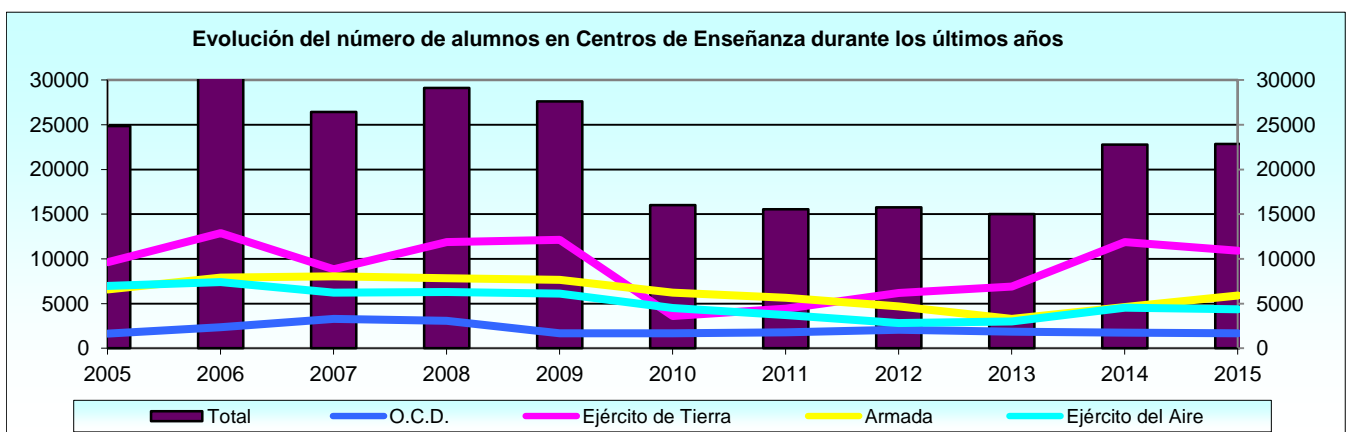
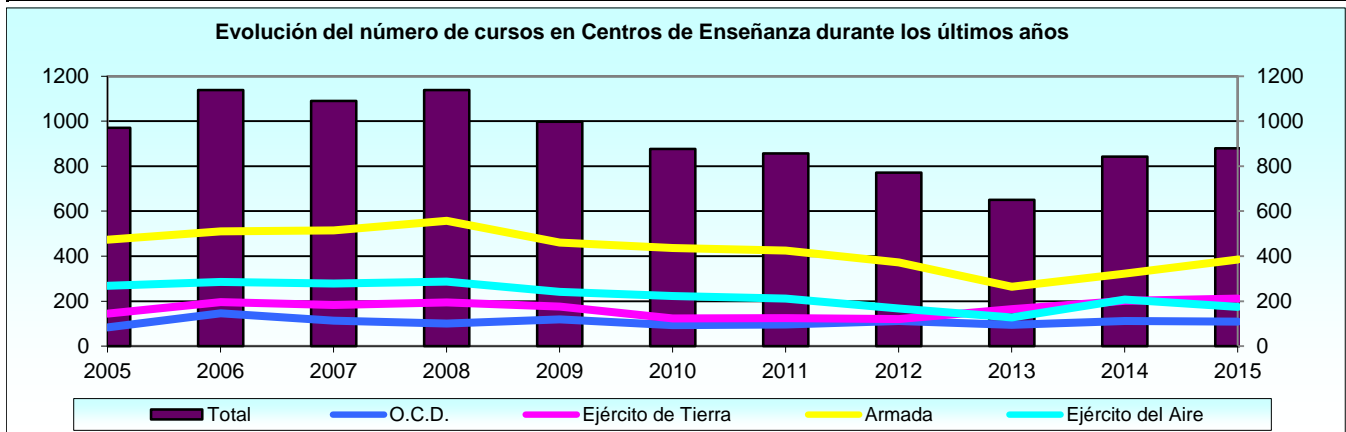
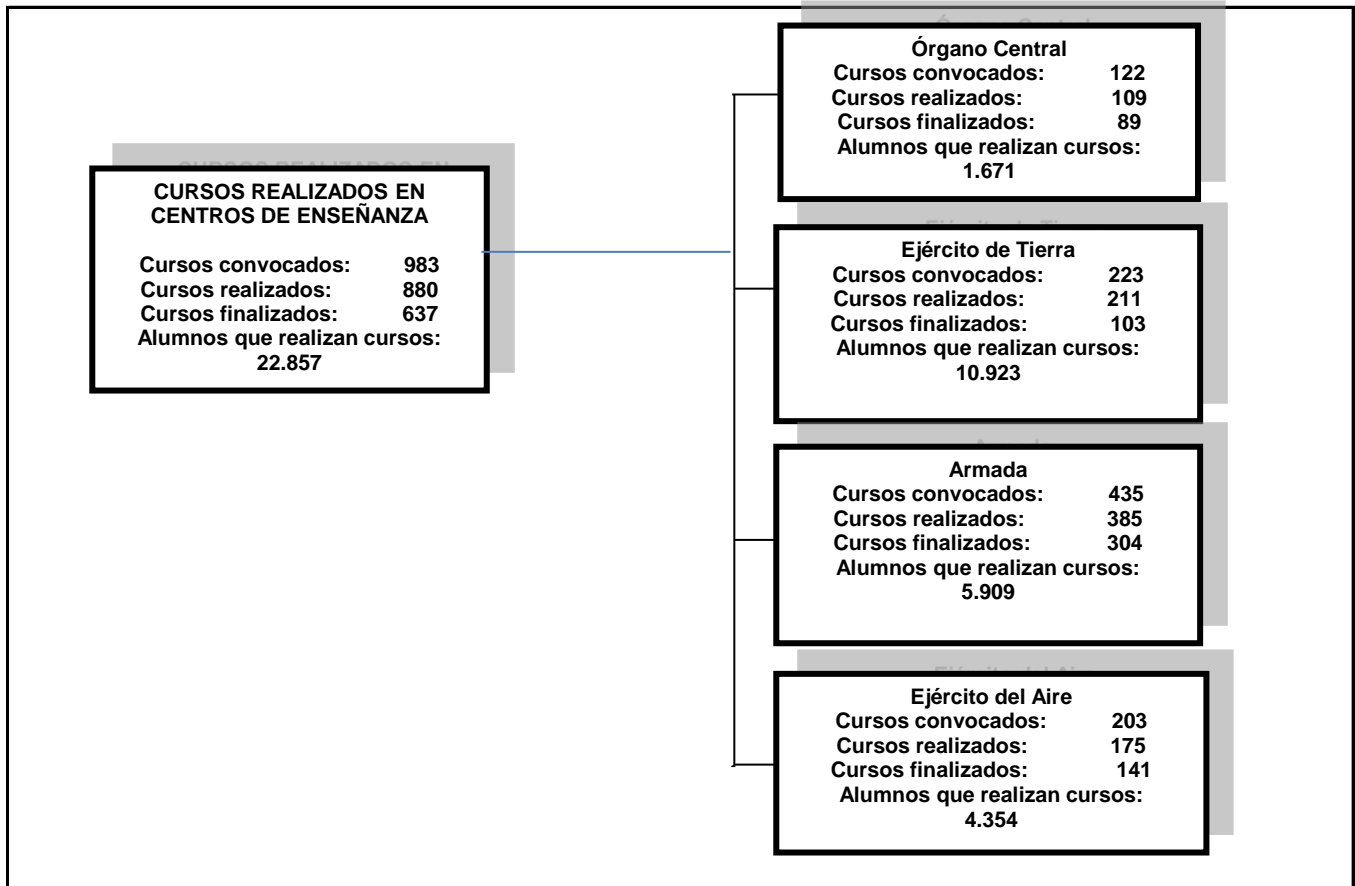

2. Cursos y estudios realizados en centros de enseñanza.

2.1. Distribución por Ejércitos y Organismo.

2.1.1. Cursos convocados.

2.1.1.1. Número de Cursos convocados. en el año según el tipo de enseñanza.

EJÉRCITOS Y ORGANISMO	TOTAL	TIPO DE ENSEÑANZA		
		Formación	Perfeccionamiento	Altos estudios Mil.
TOTAL	983	236	735	12
Órgano Central de Defensa	122	19	91	12
Ejército de Tierra	223	86	137	-
Armada	435	84	351	-
Ejército del Aire	203	47	156	-

2.1.1. Cursos convocados.

2.1.1.2. Número de Cursos convocados. según el número de años académicos.

EJÉRCITOS Y ORGANISMO	TOTAL	AÑOS ACADÉMICOS		
		Menos de un año	Un año	Más de un año
TOTAL	983	659	231	93
Órgano Central de Defensa	122	89	4	29
Ejército de Tierra	223	150	57	16
Armada	435	323	67	45
Ejército del Aire	203	97	103	3

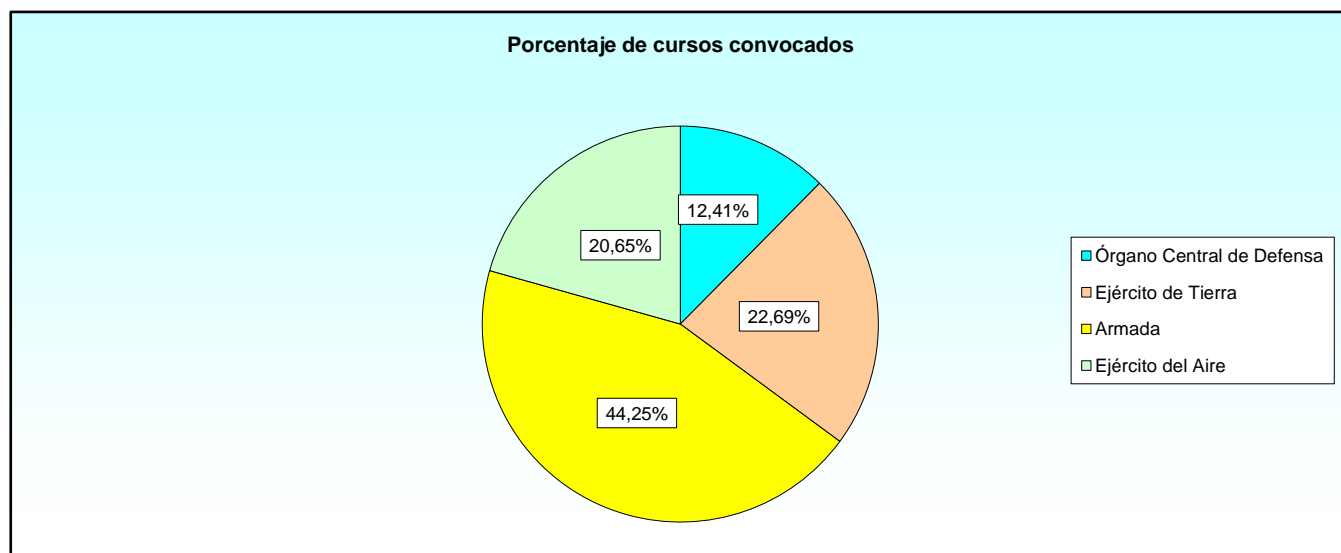

2. Cursos y estudios realizados en centros de enseñanza.

2.1. Distribución por Ejércitos y Organismo.

2.1.2. Cursos realizados.

2.1.2.1. Número de cursos realizados según el tipo de enseñanza.

EJÉRCITOS Y ORGANISMO	TOTAL	TIPO DE ENSEÑANZA		
		Formación	Perfeccionamiento	Altos estudios Mil.
TOTAL	880	209	661	10
Órgano Central de Defensa	109	18	81	10
Ejército de Tierra	211	79	132	-
Armada	385	66	319	-
Ejército del Aire	175	46	129	-

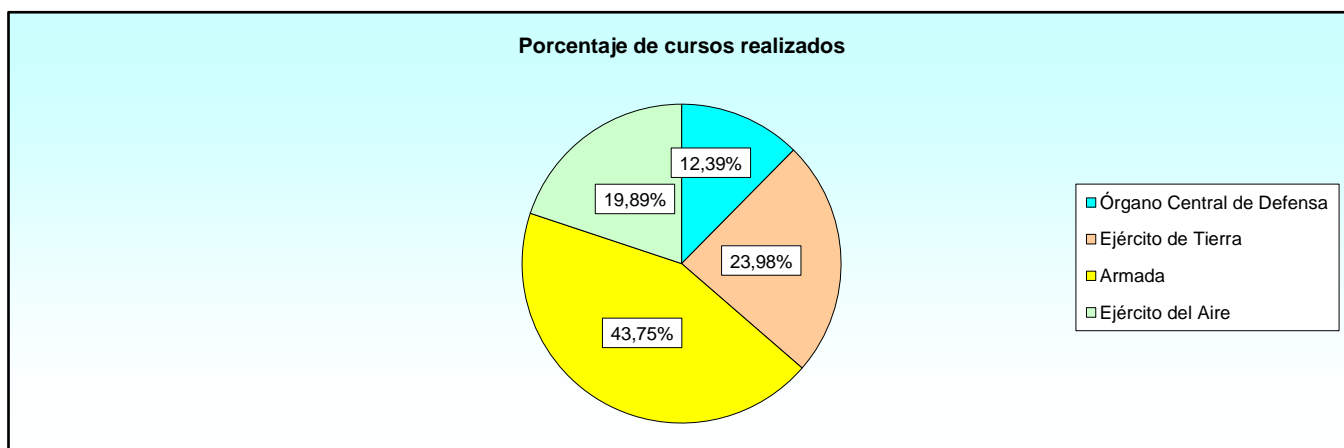

2.1.2. Cursos realizados.

2.1.2.2. Número de cursos de formación realizados según el grado de la enseñanza.

EJÉRCITOS Y ORGANISMO	TOTAL	ENSE. MIL. FORM.						
		Subof.	Ofic.	E. Téc. Of.	E Ofic. Enferm.	E. Compl.	MPTM	No consta
TOTAL	209	50	96	2	10	2	30	19
Órgano Central de Defensa	18	2	13	-	2	-	-	1
Ejército de Tierra	79	14	43	-	2	2	13	5
Armada	66	24	25	-	6	-	-	11
Ejército del Aire	46	10	15	2	-	-	17	2

2.1.2. Cursos realizados.

2.1.2.3. Número de cursos realizados según su duración en días.

EJÉRCITOS Y ORGANISMO	TOTAL	NÚMERO DE CURSOS					
		Menor o igual 30 días	Entre 31 y 60 días	Entre 61 y 90 días	Entre 91 y 180 días	Entre 181 y 360 días	Más de 360 días
TOTAL	880	257	151	79	142	196	55
Órgano Central de Defensa	109	32	17	4	22	17	17
Ejército de Tierra	211	15	25	32	54	49	36
Armada	385	140	81	33	31	98	2
Ejército del Aire	175	70	28	10	35	32	-

2.1.2. Cursos realizados.

2.1.2.4. Número de cursos realizados según el tipo de curso.

EJÉRCITOS Y ORGANISMO	TOTAL	TIPO DE CURSO							
		Aptitud	Capacit. para ascenso	Diploma	Especialidad	Idioma	Informativo	Otro título	No consta
TOTAL	879	104	32	57	30	504	42	38	72
Órgano Central de Defensa	109	2	7	21	11	46	8	-	14
Ejército de Tierra	211	16	6	33	-	107	26	3	20
Armada	384	66	19	1	14	244	8	1	31
Ejército del Aire	175	20	-	2	5	107	-	34	7

2.1.2. Cursos realizados.

2.1.2.5. Número de solicitantes.

EJÉRCITOS Y ORGANISMO	TOTAL SOLICITUDES	Nº DE VECES SOLICITADO EL CURSO			
		Una vez	Dos veces	Tres veces	Más de tres veces
TOTAL	46.621	45.278	934	239	170
Órgano Central de Defensa	3.573	3.387	119	45	22
Ejército de Tierra	19.548	19.254	200	46	48
Armada	15.612	15.292	268	29	23
Ejército del Aire	7.888	7.345	347	119	77

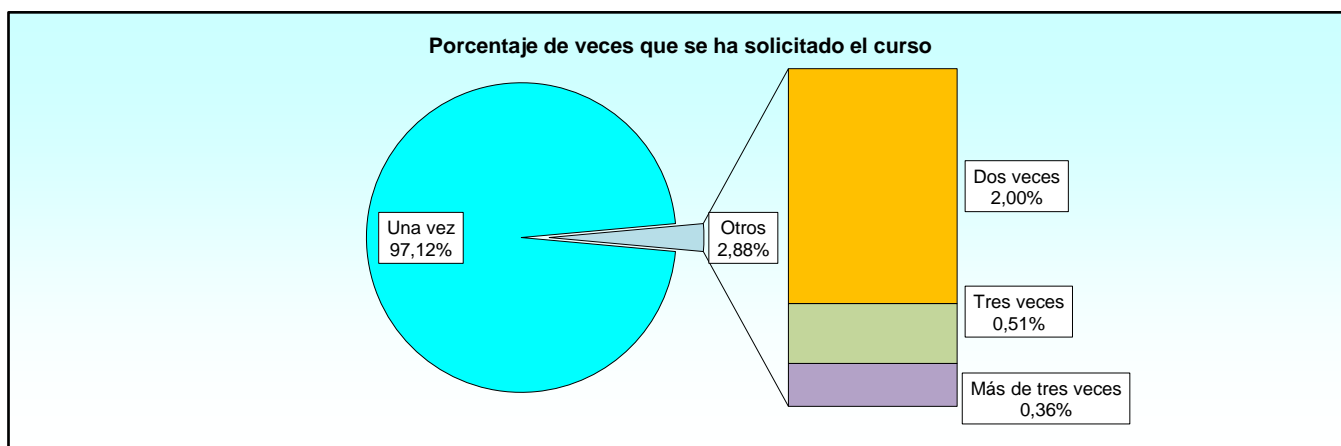

2.1.2. Cursos realizados.

2.1.2.6. Número total de alumnos según el sexo.

EJÉRCITOS Y ORGANISMO	TOTAL	HOMBRES	MUJERES
TOTAL	22.857	20.984	1.873
Órgano Central de Defensa	1.671	1.371	300
Ejército de Tierra	10.923	10.242	681
Armada	5.909	5.371	538
Ejército del Aire	4.354	4.000	354

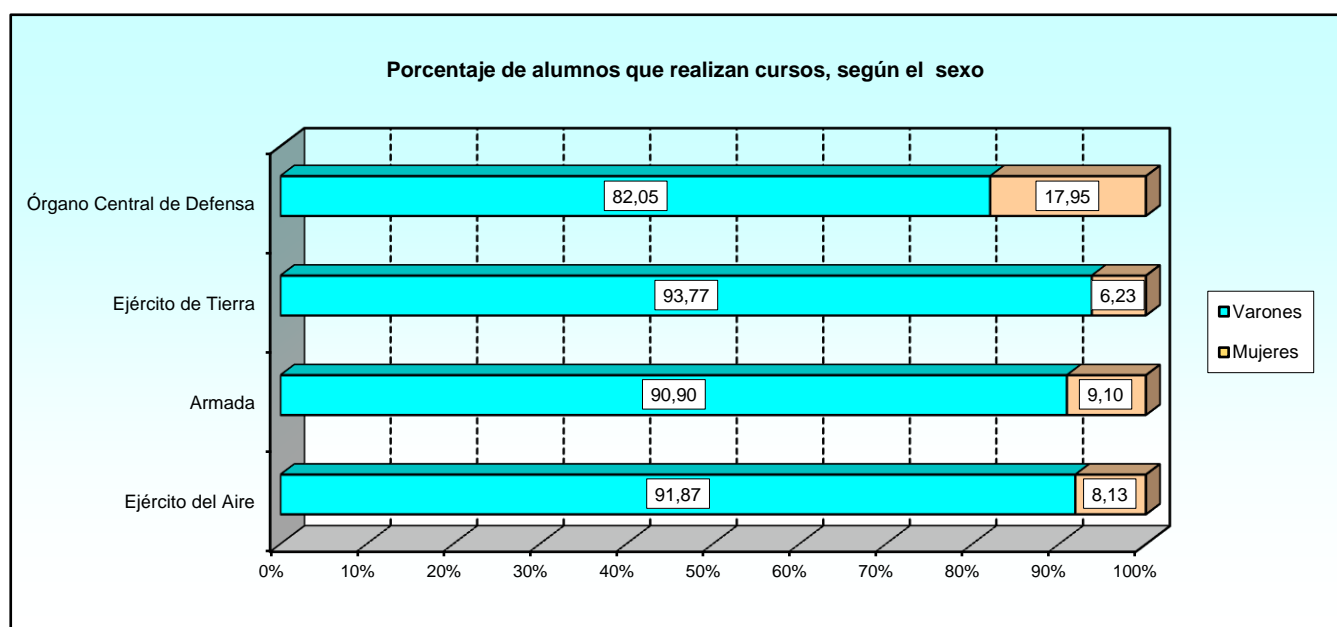

2.1.2. Cursos realizados.

2.1.2.7. Número de alumnos según el origen.

EJÉRCITOS Y ORGANISMO	TOTAL	ORIGEN DE LOS ALUMNOS					
		Cuerpos Comunes	Ejército de Tierra	Armada	Ejército del Aire	Guardia Civil	Otros*
TOTAL	22.857	797	11.430	6.083	4.085	111	351
Órgano Central de Defensa	1.671	729	531	195	194	7	15
Ejército de Tierra	10.923	28	10.418	52	56	103	266
Armada	5.909	21	85	5.744	24	1	34
Ejército del Aire	4.354	19	396	92	3.811	-	36

* Se incluye el personal civil funcionario o laboral, policías, ...

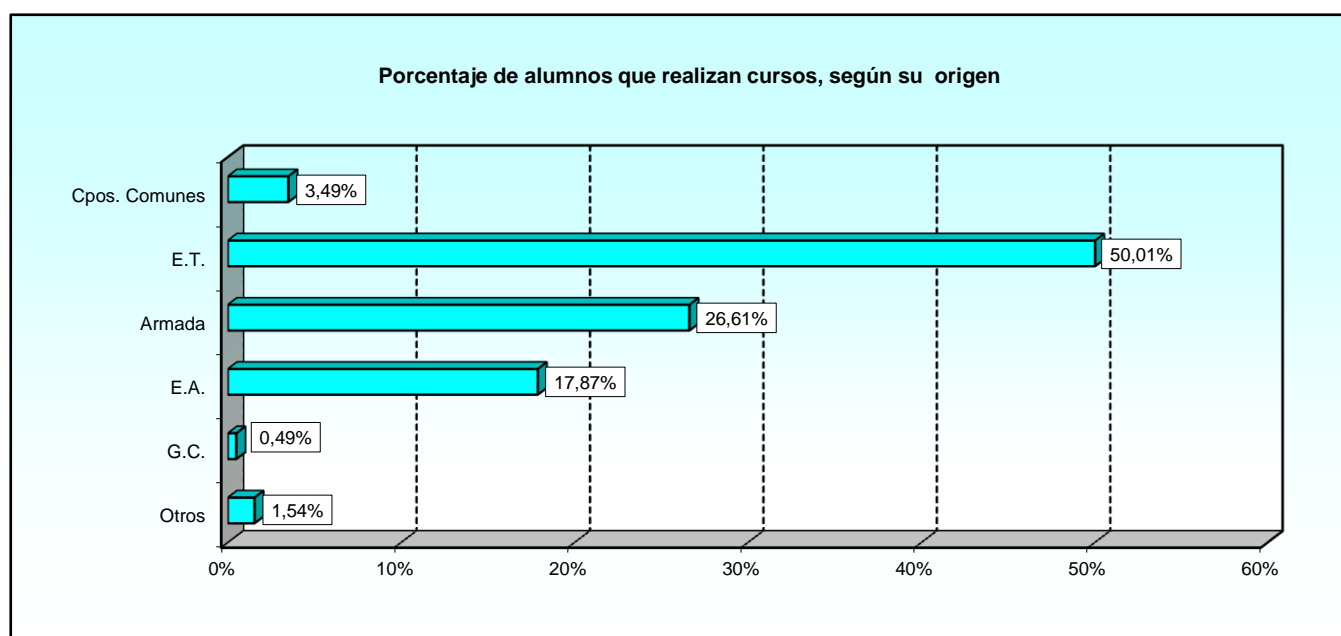

2.1.2. Cursos realizados.

2.1.2.8. Número de mujeres alumnas según el origen.

EJÉRCITOS Y ORGANISMO	TOTAL	ORIGEN DE LOS ALUMNOS					
		Cuerpos Comunes	Ejército de Tierra	Armada	Ejército del Aire	Guardia Civil	Otros*
TOTAL	1.873	287	660	530	345	15	36
Órgano Central de Defensa	300	261	15	5	11	-	8
Ejército de Tierra	681	12	631	3	2	15	18
Armada	538	8	1	520	2	-	7
Ejército del Aire	354	6	13	2	330	-	3

* Se incluye el personal civil funcionario o laboral, policías, ...

2.1.2. Cursos realizados.

2.1.2.9. Número de alumnos según la categoría.

EJÉRCITOS Y ORGANISMO	TOTAL ALUMNOS	CATEGORÍA DE LOS ALUMNOS					
		Oficiales Grales.	Oficiales	Suboficiales	Tropa y marinería	Alumnos en formación	Otros
TOTAL	22.857	19	4.159	5.307	11.536	1.485	351
Órgano Central de Defensa	1.671	17	1.265	206	27	141	15
Ejército de Tierra	10.923	-	1.057	1.818	6.906	876	266
Armada	5.909	2	962	1.791	2.879	241	34
Ejército del Aire	4.354	-	875	1.492	1.724	227	36

2.1.2. Cursos realizados.

2.1.2.10. Número de mujeres alumnas según la categoría.

EJÉRCITOS Y ORGANISMO	TOTAL MUJERES	CATEGORÍA DE LOS ALUMNOS					
		Oficiales Grales.	Oficiales	Suboficiales	Tropa y marinería	Alumnos en formación	Otros
TOTAL	1.873	0	360	279	1.074	124	36
Órgano Central de Defensa	300	-	218	4	7	63	8
Ejército de Tierra	681	-	38	84	500	41	18
Armada	538	-	45	107	371	8	7
Ejército del Aire	354	-	59	84	196	12	3

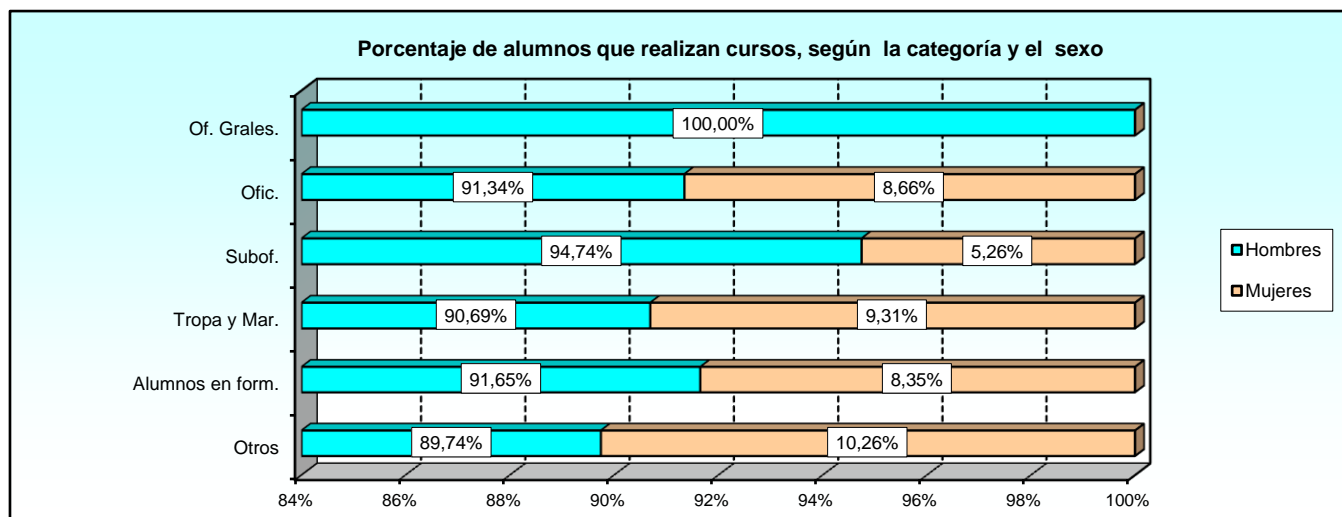

2.1.2. Cursos realizados.

2.1.2.11. Número de alumnos según la edad.

EJÉRCITOS Y ORGANISMO	TOTAL	EDAD								
		18-23	24-29	30-35	36-41	42-47	48-53	54-59	60 o más	No consta
TOTAL	22.857	3.981	7.901	3.598	2.936	2.283	1.301	809	43	5
Órgano Central de Defensa	1.671	58	169	171	306	344	375	220	25	3
Ejército de Tierra	10.923	3.023	4.605	1.233	917	615	407	120	1	2
Armada	5.909	462	1.629	1.332	1.190	701	283	306	6	-
Ejército del Aire	4.354	438	1.498	862	523	623	236	163	11	-

2.1.2. Cursos realizados.

2.1.2.12. Número de mujeres alumnas según la edad.

EJÉRCITOS Y ORGANISMO	TOTAL	EDAD								
		18-23	24-29	30-35	36-41	42-47	48-53	54-59	60 o más	No consta
TOTAL	1.873	217	731	481	277	117	42	8	0	0
Órgano Central de Defensa	300	24	62	49	56	69	35	5	-	-
Ejército de Tierra	681	154	316	132	57	16	4	2	-	-
Armada	538	20	189	199	110	17	2	1	-	-
Ejército del Aire	354	19	164	101	54	15	1	-	-	-

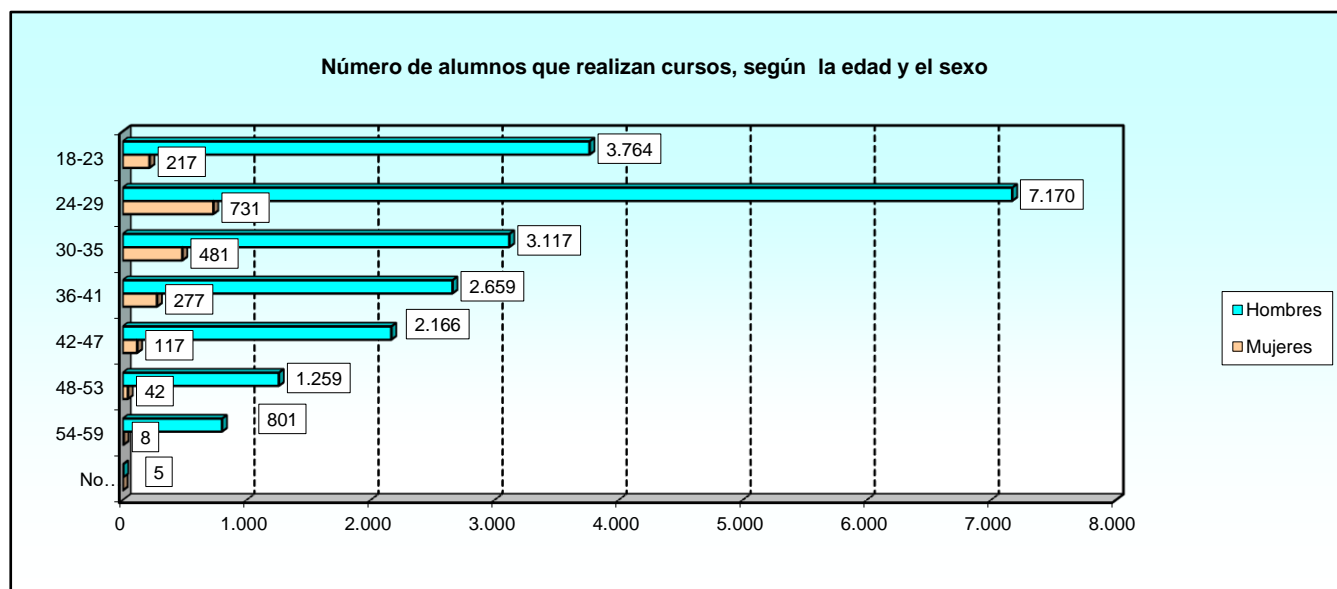

2.1.2. Cursos realizados.

2.1.2.13. Número de alumnos según el tipo de cursos que realizan y el sexo.

EJÉRCITOS Y ORGANISMO	TOTAL	ENSE. MIL. FORM.			ENSE. MIL. PERFECC			ALTOS ESTUDIOS MIL.		
		Total Form.	H	M	Total Perfecc.	H	M	Total AEM	H	M
TOTAL	22.857	11.617	10.597	1.020	10.921	10.072	849	319	315	4
Órgano Central de Defensa	1.671	264	165	99	1.088	891	197	319	315	4
Ejército de Tierra	10.923	8.014	7.489	525	2.909	2.753	156	0	-	-
Armada	5.909	1.591	1.409	182	4.318	3.962	356	0	-	-
Ejército del Aire	4.354	1.748	1.534	214	2.606	2.466	140	0	-	-

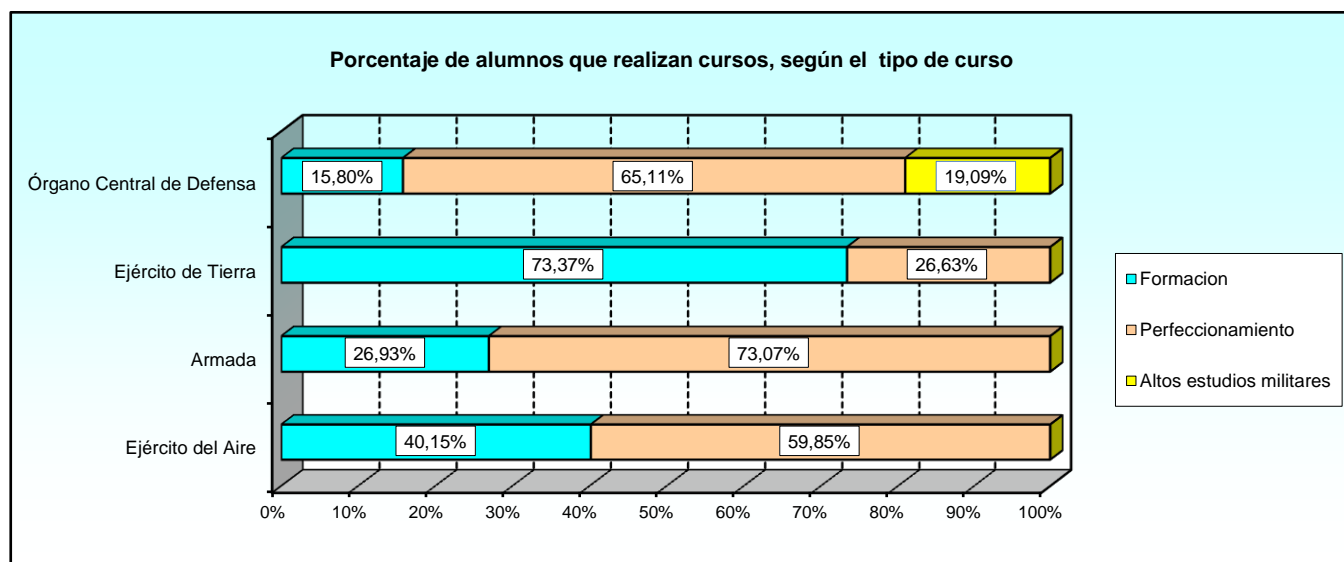

2.1.2. Cursos realizados.

2.1.2.14. Número total de alumnos en formación según la escala.

EJÉRCITOS Y ORGANISMO	TOTAL	ENSEÑANZA MILITAR DE FORMACIÓN						
		Escala Oficiales	Escala Técnica de Oficiales	Escala de Oficiales Enfermeros	Escala Suboficiales	Escala de Complemento	MPTM	No consta
TOTAL	11.617	3.006	19	86	2.044	16	5.452	994
Órgano Central de Defensa	264	167	-	44	33	-	-	20
Ejército de Tierra	8.014	1.975	-	24	994	16	4.787	218
Armada	1.591	325	-	18	503	-	-	745
Ejército del Aire	1.748	539	19	-	514	-	665	11

2.1.2. Cursos realizados.

2.1.2.15. Número de mujeres alumnas en formación según la escala.

EJÉRCITOS Y ORGANISMO	TOTAL	ENSEÑANZA MILITAR DE FORMACIÓN						
		Escala Oficiales	Escala Técnica de Oficiales	Escala de Oficiales Enfermeros	Escala Suboficiales	Escala de Complemento	MPTM	No consta
TOTAL	1.020	280	3	27	238	3	375	94
Órgano Central de Defensa	99	70	-	23	2	-	-	4
Ejército de Tierra	525	145	-	2	84	3	288	3
Armada	182	12	-	2	81	-	-	87
Ejército del Aire	214	53	3	-	71	-	87	-

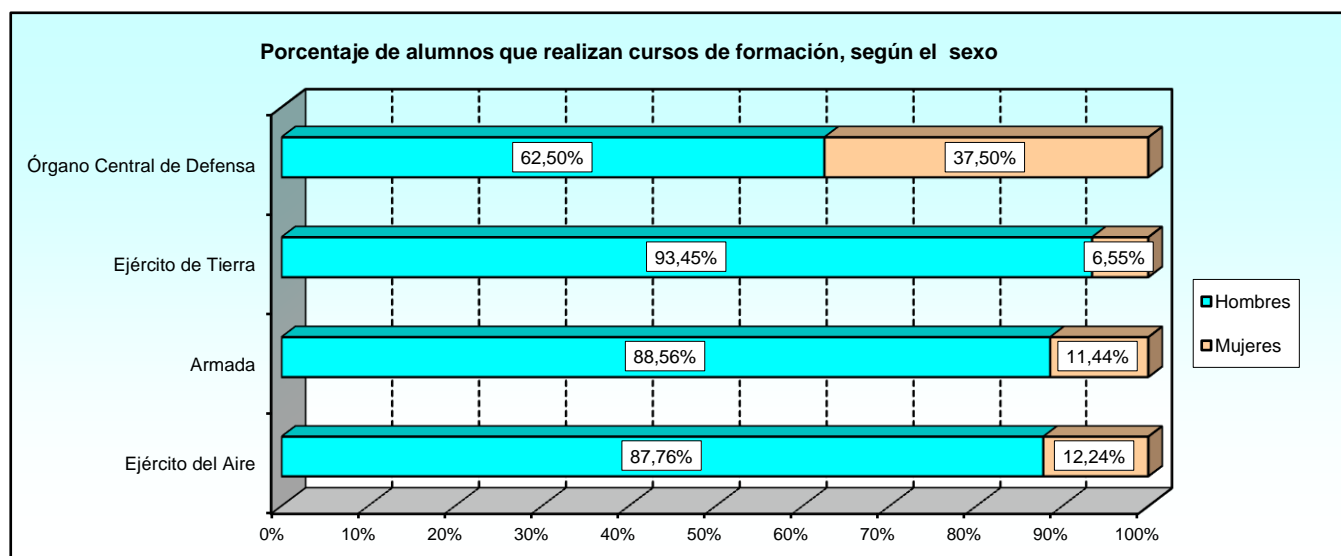

2.1.2. Cursos realizados.

2.1.2.16. Número total de alumnos en cursos de perfeccionamiento según el tipo de personal.

EJÉRCITOS Y ORGANISMO	TOTAL	ENSEÑANZA MILITAR DE PERFECCIONAMIENTO			
		Personal Militar	Personal Civil	Reservistas	Otro personal
TOTAL	10.921	10.866	17	22	16
Órgano Central de Defensa	1.088	1.054	12	17	5
Ejército de Tierra	2.909	2.898	3	-	8
Armada	4.318	4.308	2	5	3
Ejército del Aire	2.606	2.606	-	-	-

2.1.2. Cursos realizados.

2.1.2.17. Número total de mujeres alumnas en cursos de perfeccionamiento según el tipo de personal.

EJÉRCITOS Y ORGANISMO	TOTAL	ENSEÑANZA MILITAR DE PERFECCIONAMIENTO			
		Personal Militar	Personal Civil	Reservistas	Otro personal
TOTAL	849	834	10	4	1
Órgano Central de Defensa	197	187	6	4	-
Ejército de Tierra	156	152	3	-	1
Armada	356	355	1	-	-
Ejército del Aire	140	140	-	-	-

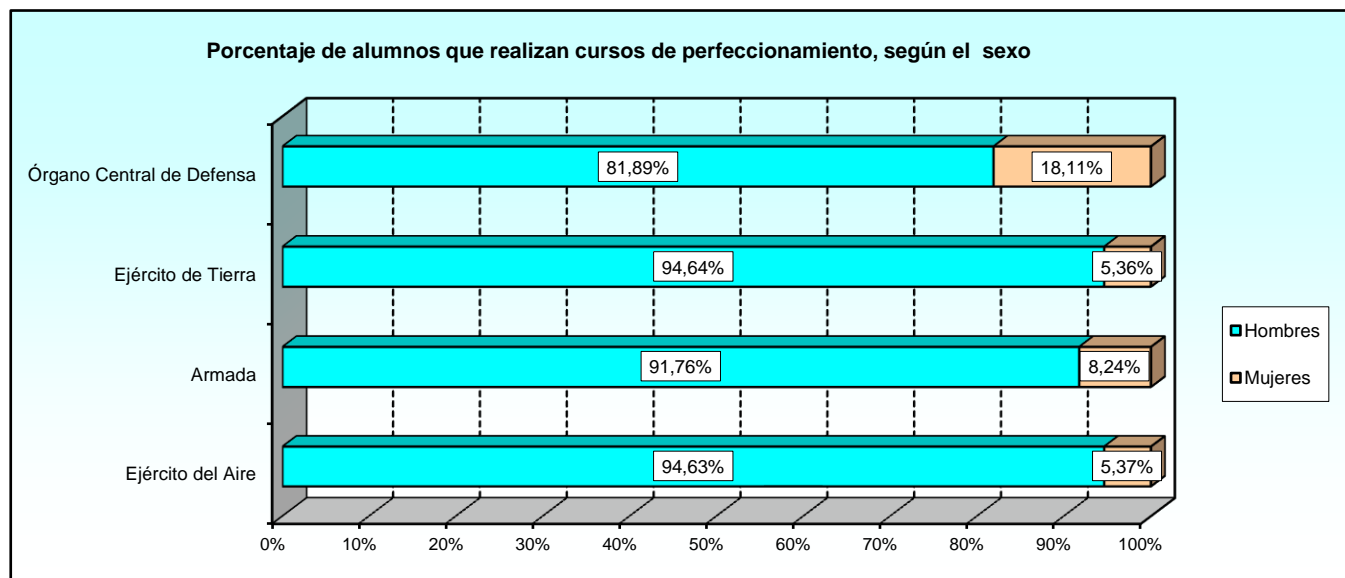

CURSOS Y ESTUDIOS REALIZADOS EN CENTROS DE ENSEÑANZA
Distribución por Ejércitos y Organismo

2.1.2. Cursos realizados.

2.1.2.18. Número de alumnos que causan baja en los cursos.

EJÉRCITOS Y ORGANISMO	TOTAL ALUMNOS	TOTAL BAJAS	BAJAS	
			Hombres	Mujeres
TOTAL	22.857	890	838	52
Órgano Central de Defensa	1.671	62	50	12
Ejército de Tierra	10.923	391	369	22
Armada	5.909	269	259	10
Ejército del Aire	4.354	168	160	8

2.1.2. Cursos realizados.

2.1.2.19. Número de alumnos según el motivo de la baja.

MOTIVO DE LA BAJA	TOTAL	EJÉRCITOS Y ORGANISMO			
		Órgano Central	Ejército de Tierra	Armada	Ejército del Aire
TOTAL	890	62	391	269	168
(Art. 21.2.B) O.M.37/2002	1	-	-	1	-
Aplazamiento	34	-	3	31	-
Aplazamiento (O.M. 37/2002)	14	-	14	-	-
Aplazamiento (art. 31.1, R.D. 168/2009)	56	3	26	15	12
Baja (Art.34.1.B)/R.D.168/2009	1	-	-	1	-
Baja (Art.34.C) R.D. 168/2009	20	-	-	10	10
Baja (pendiente de publicación)	11	-	-	11	-
Baja alumno curso Perf./AEM	1	-	-	1	-
Baja recuperable	2	-	-	1	1
Baja voluntaria C.Form. (causa justificada)	1	-	-	1	-
Baja voluntaria en centro de formación	125	-	99	8	18
Cambio de situación administrativa	3	1	1	1	-
Causa justificada	17	17	-	-	-
Error administrativo en nombramiento	2	1	-	1	-
Excedencia voluntaria	2	-	2	-	-
Falta apt. psicofísicas	1	-	1	-	-
Falta apt. psicofísicas (no re.) alumno	4	-	4	-	-
Falta apt. Psicofísicas (no rep.) ME.	1	-	-	-	1
Falta de asistencia, art.21.1b OM 37/02	3	-	-	3	-
Ingreso en centro docente de formación	6	-	3	-	3
Insuficiencia apt. psicofísica (derivada del serv	12	-	9	-	3
Lesión o enfermedad	17	3	13	1	-
Lesión o enfermedad (no repite)	3	-	1	2	-
Lesión o enfermedad (repite)	50	-	40	10	-
Necesidades del servicio	29	18	11	-	-
No apto	1	-	-	1	-
No presentado	67	-	2	65	-
No presentado en C.Form. (después nombran	5	-	-	5	-
No remitir trabajos	1	-	1	-	-
No reunir condiciones de ingreso FFGM	1	-	1	-	-
No reunir condiciones de la convocatoria	2	1	1	-	-
Otros motivos	98	-	40	55	3
Pase a la reserva	3	-	1	1	1
Petición propia	111	9	82	10	10
Renuncia	18	1	1	8	8
Renuncia (Art.33)/R.D.168/2009	99	3	-	-	96
Renuncia (art.33, R.D. 168/2009)	67	5	35	25	2
Renuncia (R.D. 1064/2001)	1	-	-	1	-

2.1.2. Cursos realizados.

2.1.2.20. Número de mujeres alumnas según el motivo de la baja.

MOTIVO DE LA BAJA	TOTAL	EJÉRCITOS Y ORGANISMO			
		Órgano Central	Ejército de Tierra	Armada	Ejército del Aire
TOTAL	52	12	22	10	8
Aplazamiento	5	-	-	5	-
Aplazamiento (art. 31.1, R.D. 168/2009)	2	2	-	-	-
Baja (Art.34.C) R.D. 168/2009)	1	-	-	1	-
Baja voluntaria en centro de formación	8	-	4	2	2
Causa justificada	4	4	-	-	-
Ingreso en centro docente de formación	1	-	1	-	-
Insuficiencia apt. psicofísica (derivada del serv	2	-	1	-	1
Lesión o enfermedad	1	-	1	-	-
Lesión o enfermedad (repite)	9	-	8	1	-
Necesidades del servicio	5	5	-	-	-
No presentado	1	-	1	-	-
Otros motivos	2	-	-	1	1
Petición propia	9	-	6	-	3
Renuncia	2	1	-	-	1

2.1.3. Cursos finalizados.

2.1.3.1. Número de cursos finalizados según el tipo de enseñanza.

EJÉRCITOS Y ORGANISMO	TOTAL	TIPO DE ENSEÑANZA		
		Formación	Perfeccionamiento	Altos estudios Mil.
TOTAL	637	130	499	8
Órgano Central de Defensa	89	9	72	8
Ejército de Tierra	103	35	68	-
Armada	304	50	254	-
Ejército del Aire	141	36	105	-

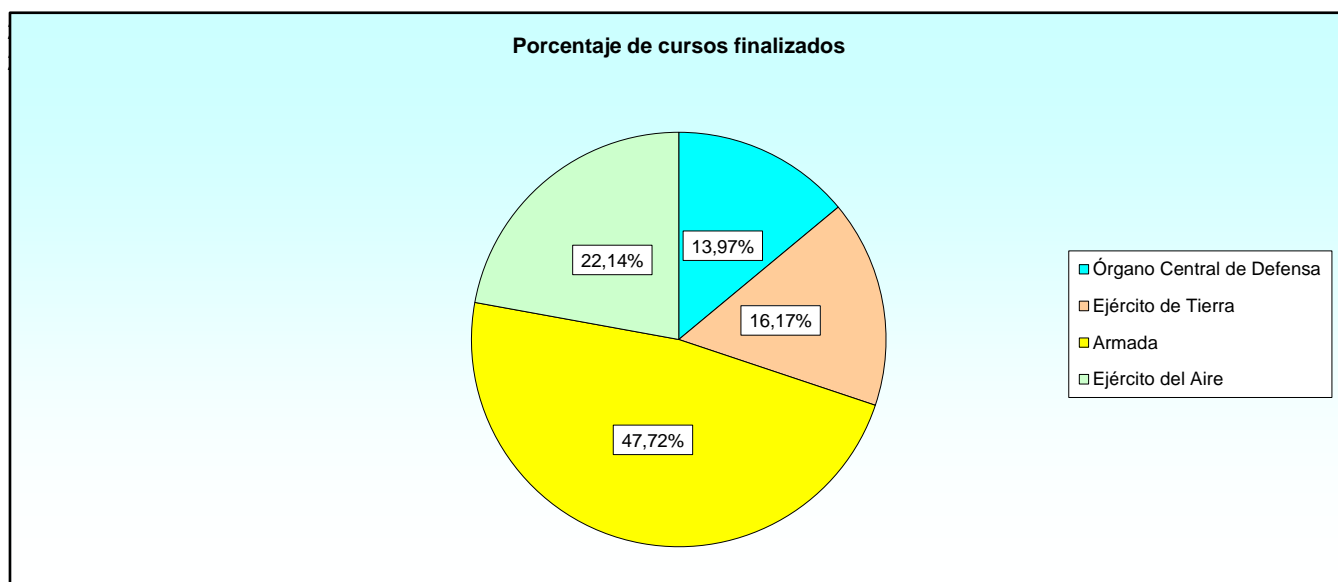

2.1.3. Cursos finalizados.

2.1.3.2. Número de cursos de formación finalizados según el grado de la enseñanza.

EJÉRCITOS Y ORGANISMO	TOTAL	ENSE. MIL. FORM.						
		Subof.	Ofic.	E. Téc. Of.	E Ofic. Enferm.	E. Compl.	MPTM	No consta
TOTAL	130	31	57	1	4	0	29	8
Órgano Central de Defensa	9	1	7	-	1	-	-	-
Ejército de Tierra	35	-	20	-	1	-	12	2
Armada	50	22	21	-	2	-	-	5
Ejército del Aire	36	8	9	1	-	-	17	1

CURSOS Y ESTUDIOS REALIZADOS EN CENTROS DE ENSEÑANZA
Distribución por Ejércitos y Organismo

2.1.3. Cursos finalizados.

2.1.3.3. Número de cursos finalizados según su duración en días.

EJÉRCITOS Y ORGANISMO	TOTAL	NÚMERO DE CURSOS					
		Menor o igual 30 días	Entre 31 y 60 días	Entre 61 y 90 días	Entre 91 y 180 días	Entre 181 y 360 días	Más de 360 días
TOTAL	637	233	123	50	81	128	22
Órgano Central de Defensa	89	28	16	-	19	11	15
Ejército de Tierra	103	14	14	25	22	22	6
Armada	304	131	68	18	15	71	1
Ejército del Aire	141	60	25	7	25	24	-

2.1.3. Cursos finalizados.

2.1.3.4. Número de cursos finalizados según el tipo de curso.

EJÉRCITOS Y ORGANISMO	TOTAL	TIPO DE CURSO							
		Aptitud	Capacit. para ascenso	Diploma	Especialidad	Idioma	Informativo	Otro título	No consta
TOTAL	636	62	9	43	26	396	22	32	46
Órgano Central de Defensa	89	-	4	21	8	42	8	-	6
Ejército de Tierra	103	8	2	19	-	56	6	-	12
Armada	303	42	3	1	14	212	8	-	23
Ejército del Aire	141	12	-	2	4	86	-	32	5

2.1.3. Cursos finalizados.

2.1.3.5. Número de solicitantes.

EJÉRCITOS Y ORGANISMO	TOTAL SOLICITUDES	Nº DE VECES SOLICITADO EL CURSO			
		Una vez	Dos veces	Tres veces	Más de tres veces
TOTAL	31.610	30.784	468	188	170
Órgano Central de Defensa	3.455	3.280	109	44	22
Ejército de Tierra	8.336	8.149	95	44	48
Armada	12.230	12.128	64	15	23
Ejército del Aire	7.589	7.227	200	85	77

2.1.3. Cursos finalizados.

2.1.3.6. Número total de alumnos según el sexo.

EJÉRCITOS Y ORGANISMO	TOTAL	HOMBRES	MUJERES
TOTAL	15.007	13.687	1.320
Órgano Central de Defensa	1.417	1.199	218
Ejército de Tierra	6.350	5.959	391
Armada	3.820	3.411	409
Ejército del Aire	3.420	3.118	302

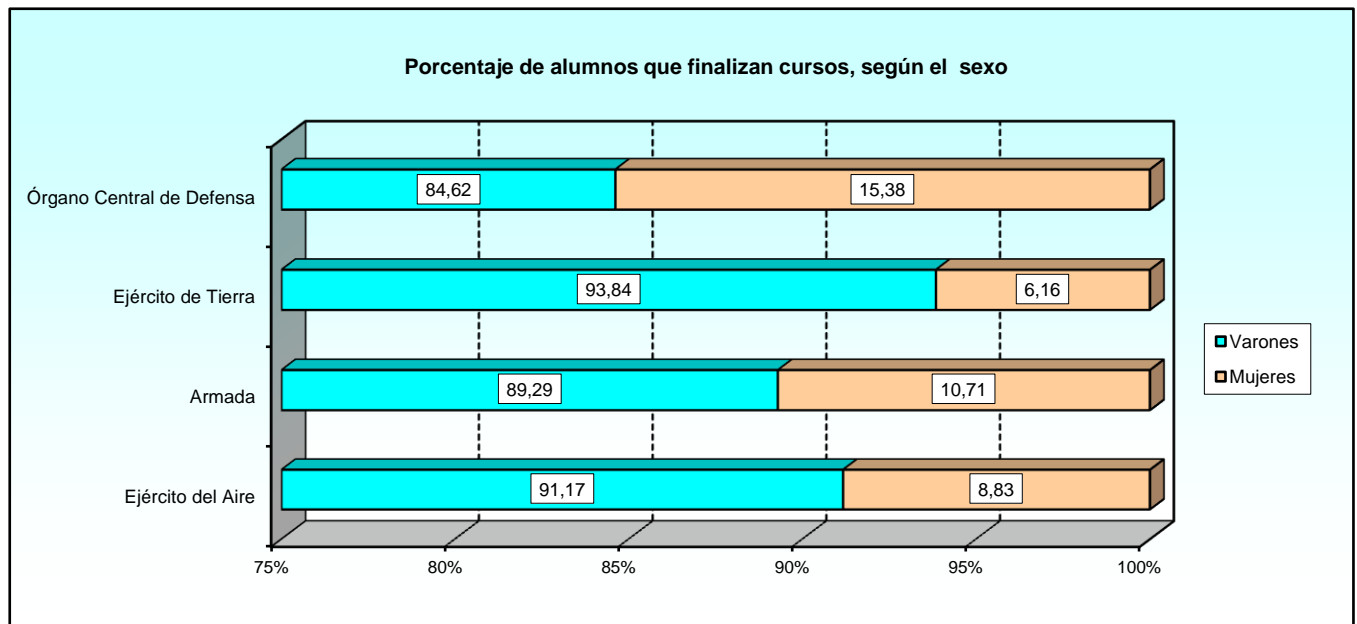

2.1.3. Cursos finalizados.

2.1.3.7. Número de alumnos según el origen.

EJÉRCITOS Y ORGANISMO	TOTAL	ORIGEN DE LOS ALUMNOS					
		Cuerpos Comunes	Ejército de Tierra	Armada	Ejército del Aire	Guardia Civil	Otros*
TOTAL	15.007	586	6.911	4.004	3.158	105	243
Órgano Central de Defensa	1.417	533	500	182	181	7	14
Ejército de Tierra	6.350	23	5.996	17	34	97	183
Armada	3.820	15	50	3.720	19	1	15
Ejército del Aire	3.420	15	365	85	2.924	-	31

* Se incluye el personal civil funcionario o laboral, policías, ...

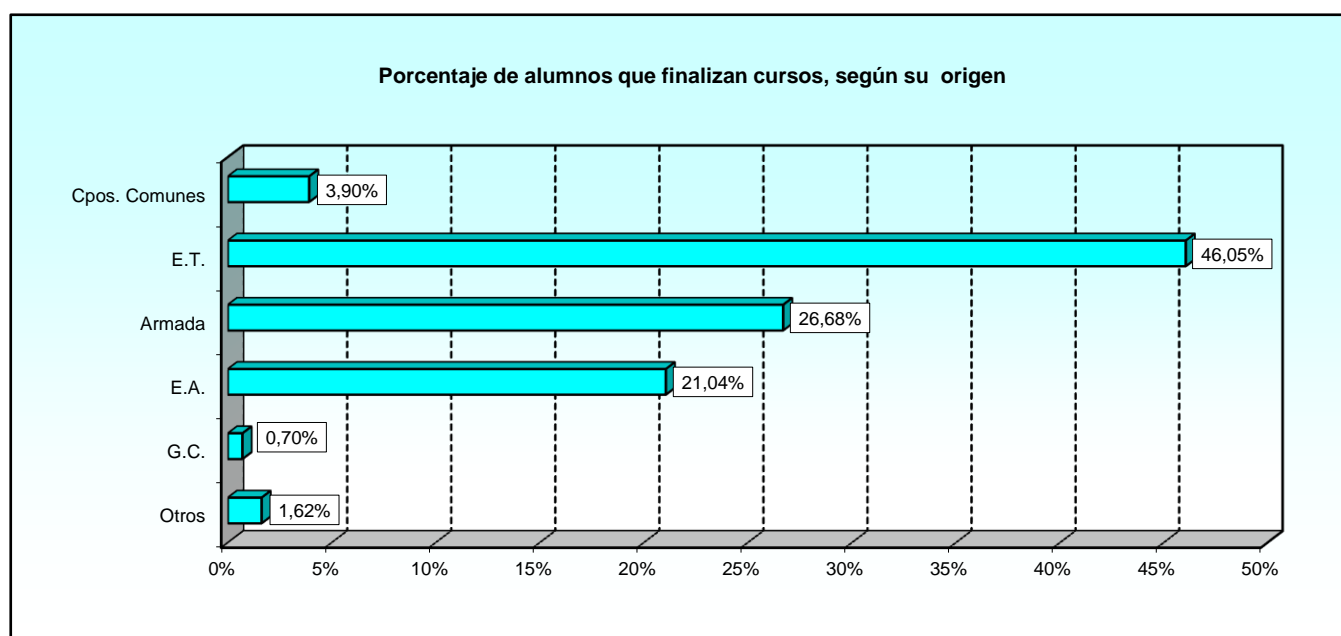

2.1.3. Cursos finalizados.

2.1.3.8. Número de mujeres alumnas según el origen.

EJÉRCITOS Y ORGANISMO	TOTAL	ORIGEN DE LOS ALUMNOS					
		Cuerpos Comunes	Ejército de Tierra	Armada	Ejército del Aire	Guardia Civil	Otros*
TOTAL	1.320	207	377	400	293	14	29
Órgano Central de Defensa	218	185	13	4	8	-	8
Ejército de Tierra	391	10	352	-	2	14	13
Armada	409	8	1	394	1	-	5
Ejército del Aire	302	4	11	2	282	-	3

* Se incluye el personal civil funcionario o laboral, policías, ...

2.1.3. Cursos finalizados.

2.1.3.9. Número de alumnos según la categoría.

EJÉRCITOS Y ORGANISMO	TOTAL ALUMNOS	CATEGORÍA DE LOS ALUMNOS					
		Oficiales Grales.	Oficiales	Suboficiales	Tropa y marinería	Alumnos en formación	Otros
TOTAL	15.007	9	2.500	3.606	7.683	966	243
Órgano Central de Defensa	1.417	9	1.156	198	4	36	14
Ejército de Tierra	6.350	-	432	798	4.378	559	183
Armada	3.820	-	496	1.411	1.664	234	15
Ejército del Aire	3.420	-	416	1.199	1.637	137	31

2.1.3. Cursos finalizados.

2.1.3.10. Número de mujeres alumnas según la categoría.

EJÉRCITOS Y ORGANISMO	TOTAL MUJERES	CATEGORÍA DE LOS ALUMNOS					
		Oficiales Grales.	Oficiales	Suboficiales	Tropa y marinería	Alumnos en formación	Otros
TOTAL	1.320	0	279	201	757	54	29
Órgano Central de Defensa	218	-	190	4	1	15	8
Ejército de Tierra	391	-	22	23	309	24	13
Armada	409	-	32	102	264	6	5
Ejército del Aire	302	-	35	72	183	9	3

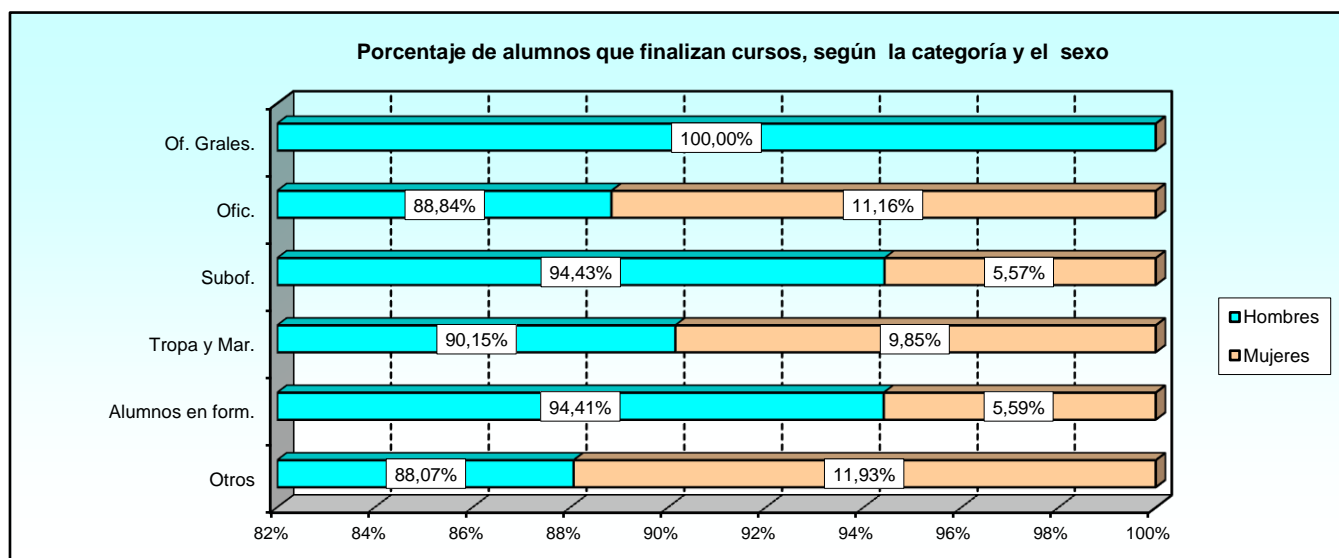

2.1.3. Cursos finalizados.

2.1.3.11. Número de alumnos según la edad.

EJÉRCITOS Y ORGANISMO	TOTAL	EDAD								No consta
		18-23	24-29	30-35	36-41	42-47	48-53	54-59	60 o más	
TOTAL	15.007	2.718	5.059	2.246	1.981	1.709	805	453	31	5
Órgano Central de Defensa	1.417	37	62	141	288	330	342	192	22	3
Ejército de Tierra	6.350	2.063	2.673	423	522	456	163	47	1	2
Armada	3.820	323	994	953	778	425	184	159	4	-
Ejército del Aire	3.420	295	1.330	729	393	498	116	55	4	-

2.1.3. Cursos finalizados.

2.1.3.12. Número de mujeres alumnas según la edad.

EJÉRCITOS Y ORGANISMO	TOTAL	EDAD								No consta
		18-23	24-29	30-35	36-41	42-47	48-53	54-59	60 o más	
TOTAL	1.320	154	489	333	199	102	38	5	0	0
Órgano Central de Defensa	218	15	18	35	47	66	34	3	-	-
Ejército de Tierra	391	110	191	48	26	12	3	1	-	-
Armada	409	12	133	163	86	13	1	1	-	-
Ejército del Aire	302	17	147	87	40	11	-	-	-	-

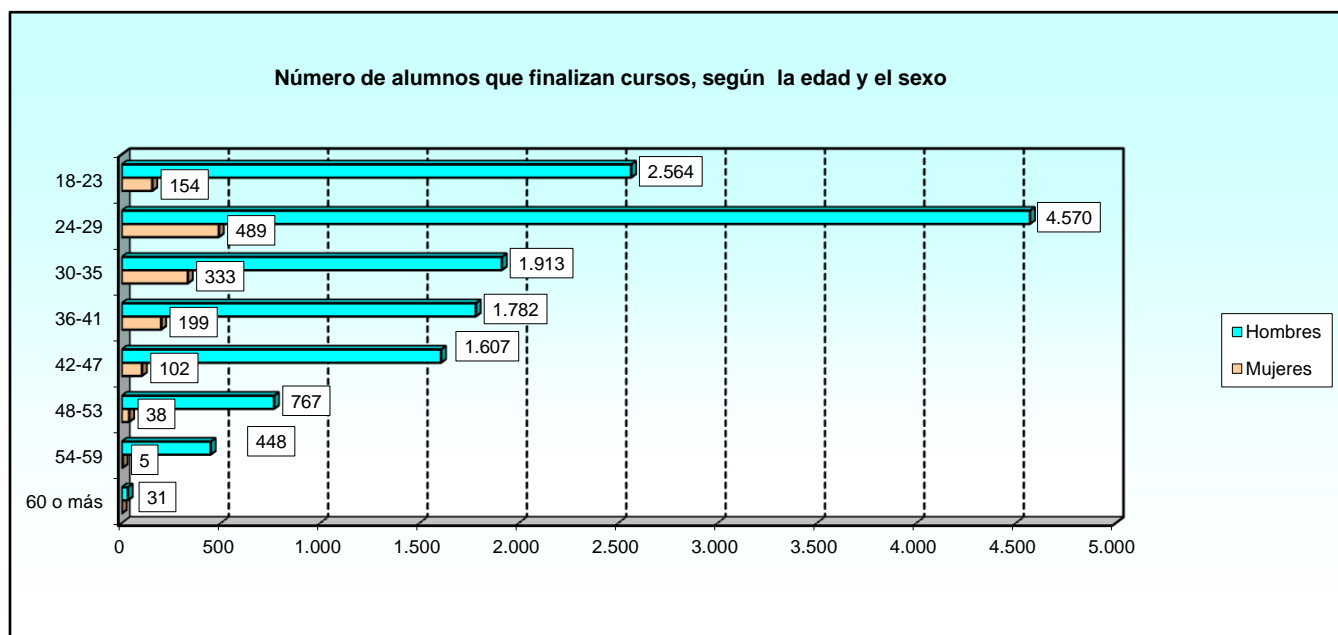

2.1.3. Cursos finalizados.

2.1.3.13. Número de alumnos según el tipo de cursos que realizan y el sexo.

EJÉRCITOS Y ORGANISMO	TOTAL	ENSE. MIL. FORM.			ENSE. MIL. PERFECC			ALTOS ESTUDIOS MIL.		
		Total Form.	H	M	Total Perfecc.	H	M	Total AEM	H	M
TOTAL	15.007	7.594	6.911	683	7.129	6.496	633	284	280	4
Órgano Central de Defensa	1.417	94	61	33	1.039	858	181	284	280	4
Ejército de Tierra	6.350	4.870	4.551	319	1.480	1.408	72	0	-	-
Armada	3.820	1.075	946	129	2.745	2.465	280	0	-	-
Ejército del Aire	3.420	1.555	1.353	202	1.865	1.765	100	0	-	-

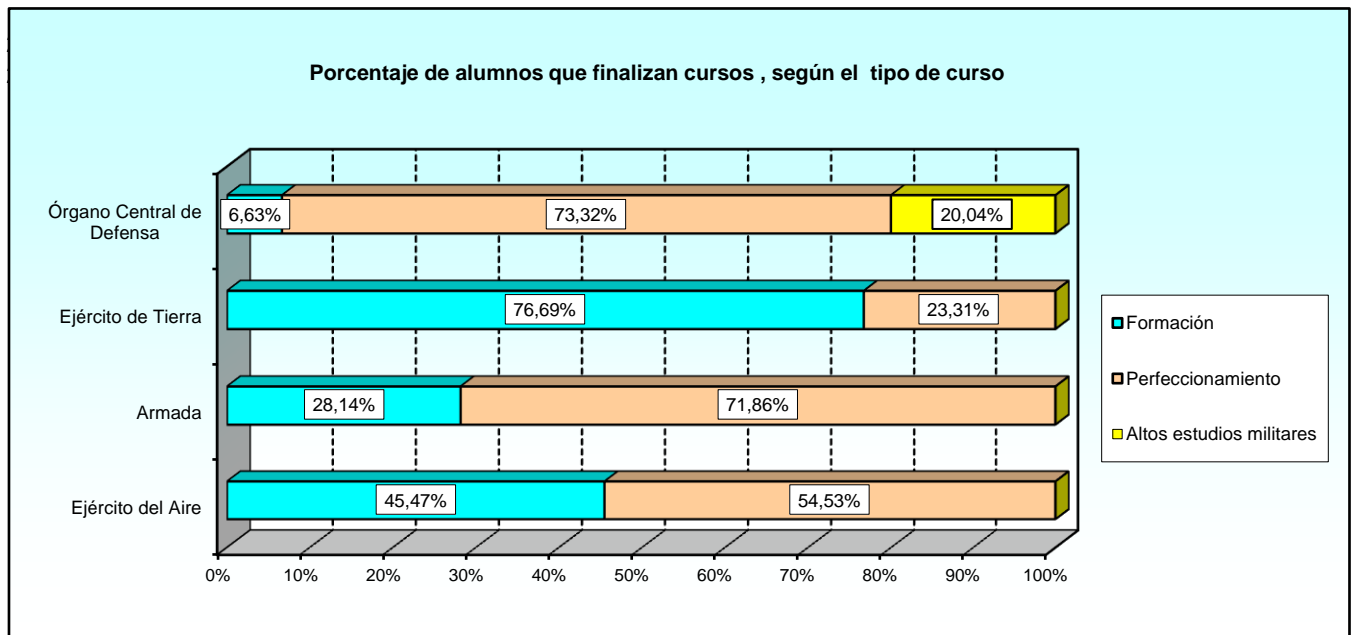

2.1.3. Cursos finalizados.

2.1.3.14. Número total de alumnos en formación según la escala.

EJÉRCITOS Y ORGANISMO	TOTAL	ENSEÑANZA MILITAR DE FORMACIÓN						
		Escala Oficiales	Escala Técnica de Oficiales	Escala de Oficiales Enfermeros	Escala Suboficiales	Escala de Complemento	MPTM	No consta
TOTAL	7.594	1.800	7	32	982	0	4.298	475
Órgano Central de Defensa	94	63	-	18	13	-	-	-
Ejército de Tierra	4.870	1.040	-	10	-	-	3.633	187
Armada	1.075	315	-	4	475	-	-	281
Ejército del Aire	1.555	382	7	-	494	-	665	7

2.1.3. Cursos finalizados.

2.1.3.15. Número de mujeres alumnas en formación según la escala.

EJÉRCITOS Y ORGANISMO	TOTAL	ENSEÑANZA MILITAR DE FORMACIÓN						
		Escala Oficiales	Escala Técnica de Oficiales	Escala de Oficiales Enfermeros	Escala Suboficiales	Escala de Complemento	MPTM	No consta
TOTAL	683	153	1	12	148	0	324	45
Órgano Central de Defensa	33	21	-	11	1	-	-	-
Ejército de Tierra	319	78	-	1	-	-	237	3
Armada	129	9	-	-	78	-	-	42
Ejército del Aire	202	45	1	-	69	-	87	-

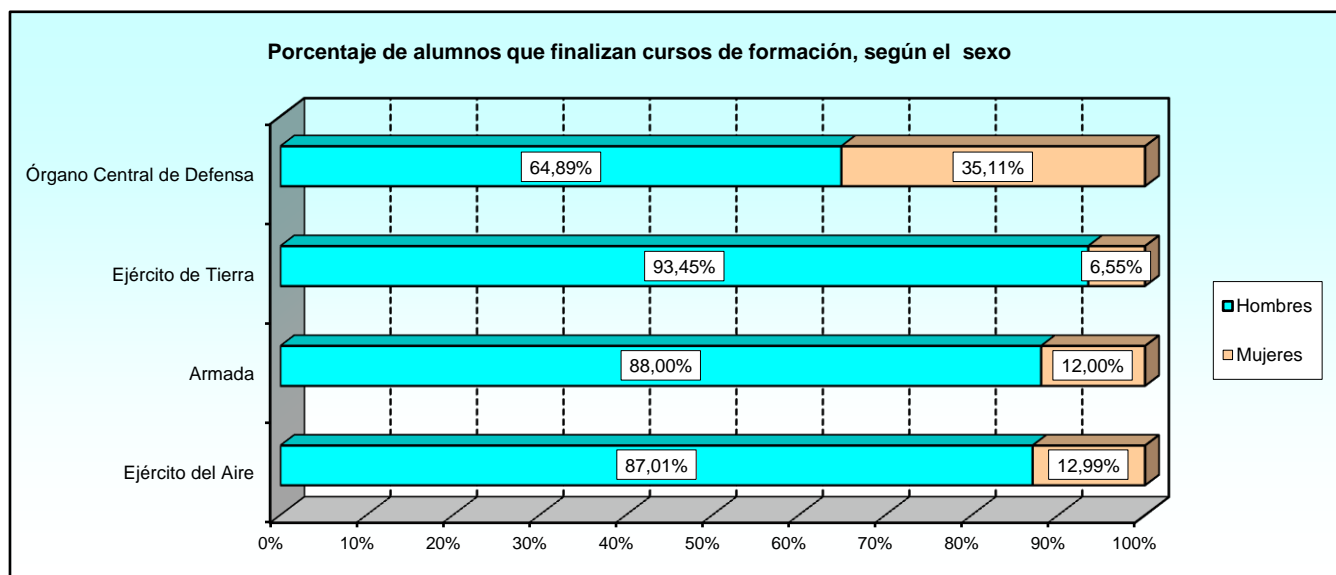

2.1.3. Cursos finalizados.

2.1.3.16. Número total de alumnos en cursos de perfeccionamiento según el tipo de personal.

EJÉRCITOS Y ORGANISMO	TOTAL	ENSEÑANZA MILITAR DE PERFECCIONAMIENTO			
		Personal Militar	Personal Civil	Reservistas	Otro personal
TOTAL	7.129	7.077	17	21	14
Órgano Central de Defensa	1.039	1.006	12	16	5
Ejército de Tierra	1.480	1.469	3	-	8
Armada	2.745	2.737	2	5	1
Ejército del Aire	1.865	1.865	-	-	-

2.1.3. Cursos finalizados.

2.1.3.17. Número total de mujeres alumnas en cursos de perfeccionamiento según el tipo de personal.

EJÉRCITOS Y ORGANISMO	TOTAL	ENSEÑANZA MILITAR DE PERFECCIONAMIENTO			
		Personal Militar	Personal Civil	Reservistas	Otro personal
TOTAL	633	618	10	4	1
Órgano Central de Defensa	181	171	6	4	-
Ejército de Tierra	72	68	3	-	1
Armada	280	279	1	-	-
Ejército del Aire	100	100	-	-	-

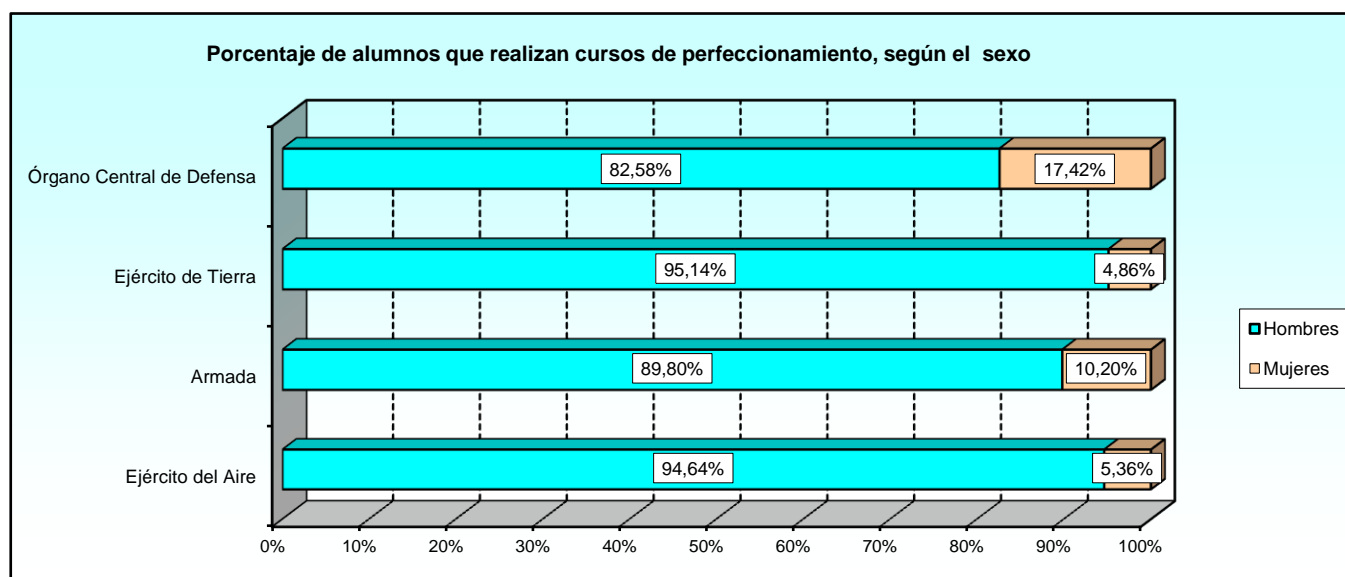

CURSOS Y ESTUDIOS REALIZADOS EN CENTROS DE ENSEÑANZA
Distribución por Ejércitos y Organismo

2.1.3. Cursos finalizados.

2.1.3.18. Número de alumnos que causan baja en los cursos.

EJÉRCITOS Y ORGANISMO	TOTAL ALUMNOS	TOTAL BAJAS	BAJAS	
			Hombres	Mujeres
TOTAL	15.007	330	295	35
Órgano Central de Defensa	1.417	53	41	12
Ejército de Tierra	6.350	180	168	12
Armada	3.820	49	46	3
Ejército del Aire	3.420	48	40	8

2.1.3. Cursos finalizados.

2.1.3.19. Número de alumnos según el motivo de la baja.

MOTIVO DE LA BAJA	TOTAL	EJÉRCITOS Y ORGANISMO			
		Órgano Central	Ejército de Tierra	Armada	Ejército del Aire
TOTAL	330	53	180	49	48
Aplazamiento (O.M. 37/2002)	14	-	14	-	-
Aplazamiento (art. 31.1, R.D. 168/2009)	28	2	19	4	3
Baja (Art.34.1.B)/R.D.168/2009	1	-	-	1	-
Baja (Art.34.C) R.D. 168/2009)	10	-	-	8	2
Baja alumno curso Perf./AEM	1	-	-	1	-
Baja voluntaria en centro de formación	67	-	47	2	18
Cambio de situación administrativa	1	-	1	-	-
Causa justificada	17	17	-	-	-
Excedencia voluntaria	2	-	2	-	-
Falta apt. psicofísicas (no re.) alumno	2	-	2	-	-
Falta apt. Psicofísicas (no rep.) ME.	1	-	-	-	1
Falta de asistencia, art.21.1b OM 37/02	3	-	-	3	-
Ingreso en centro docente de formación	3	-	-	-	3
Insuficiencia apt. psicofísica (derivada del serv)	5	-	2	-	3
Lesión o enfermedad	14	3	10	1	-
Lesión o enfermedad (no repite)	1	-	1	-	-
Lesión o enfermedad (repite)	30	-	26	4	-
Necesidades del servicio	24	17	7	-	-
No presentado	1	-	-	1	-
No reunir condiciones de ingreso FFGM	1	-	1	-	-
No reunir condiciones de la convocatoria	1	-	1	-	-
Otros motivos	24	-	19	2	3
Pase a la reserva	1	-	1	-	-
Petición propia	40	8	22	4	6
Renuncia	10	1	1	-	8
Renuncia (Art.33)/R.D.168/2009	3	3	-	-	-
Renuncia (art.33, R.D. 168/2009)	25	2	4	18	1

2.1.3. Cursos finalizados.

2.1.3.20. Número de mujeres alumnas según el motivo de la baja.

MOTIVO DE LA BAJA	TOTAL	EJÉRCITOS Y ORGANISMO			
		Órgano Central	Ejército de Tierra	Armada	Ejército del Aire
TOTAL	35	12	12	3	8
Aplazamiento (art. 31.1, R.D. 168/2009)	2	2	-	-	-
Baja (Art.34.C) R.D. 168/2009)	1	-	-	1	-
Baja voluntaria en centro de formación	5	-	2	1	2
Causa justificada	4	4	-	-	-
Insuficiencia apt. psicofísica (derivada del serv	1	-	-	-	1
Lesión o enfermedad (repite)	9	-	8	1	-
Necesidades del servicio	5	5	-	-	-
Otros motivos	1	-	-	-	1
Petición propia	5	-	2	-	3
Renuncia	2	1	-	-	1

2.2. Órgano Central de Defensa.

2.2.1. Cursos convocados.

2.2.1.1. Número de cursos convocados en el año según el tipo de enseñanza.

ÓRGANO CENTRAL DE LA DEFENSA	TOTAL	TIPO DE ENSEÑANZA		
		Formación	Perfeccionamiento	Altos estudios Mil.
TOTAL	122	19	91	12
Centro de Estudios de la Defensa Nacional (CESEDEN)	12	-	-	12
Esc. Militar de Estudios Jurídicos	10	1	9	-
Esc. Militar de Intervención	8	1	7	-
Esc. Militar de Idiomas	22	-	22	-
Esc. Militar de Sanidad	48	14	34	-
Esc. Mil. de Ciencias de la Educación	17	-	17	-
Esc. de Músicas Militares	5	3	2	-

2.2.1. Cursos convocados.

2.2.1.2. Número de cursos convocados según el número de años académicos.

ÓRGANO CENTRAL DE LA DEFENSA	TOTAL	AÑOS ACADÉMICOS		
		Menos de un año	Un año	Más de un año
TOTAL	122	89	4	29
Centro de Estudios de la Defensa Nacional (CESEDEN)	12	1	4	7
Esc. Militar de Estudios Jurídicos	10	7	-	3
Esc. Militar de Intervención	8	6	-	2
Esc. Militar de Idiomas	22	20	-	2
Esc. Militar de Sanidad	48	33	-	15
Esc. Mil. de Ciencias de la Educación	17	17	-	-
Esc. de Músicas Militares	5	5	-	-

2.2.2. Cursos realizados.

2.2.2.1. Número de cursos realizados según el tipo de enseñanza.

ÓRGANO CENTRAL DE LA DEFENSA	TOTAL	TIPO DE ENSEÑANZA		
		Formación	Perfeccionamiento	Altos estudios Mil.
TOTAL	109	18	81	10
Centro de Estudios de la Defensa Nacional (CESEDEN)	10	-	-	10
Esc. Militar de Estudios Jurídicos	10	1	9	-
Esc. Militar de Intervención	8	1	7	-
Esc. Militar de Idiomas	20	-	20	-
Esc. Militar de Sanidad	40	13	27	-
Esc. Mil. de Ciencias de la Educación	16	-	16	-
Esc. de Músicas Militares	5	3	2	-

2.2.2. Cursos realizados.

2.2.2.2. Número de cursos de formación realizados según el grado de la enseñanza.

ÓRGANO CENTRAL DE LA DEFENSA	TOTAL	ENSE. MIL. FORM.						
		Subof.	Ofic.	E. Téc. Of.	E Ofic. Enferm.	E. Compl.	MPTM	No consta
TOTAL	18	2	13	0	2	0	0	1
Centro de Estudios de la Defensa Nacional (CEST)	0	-	-	-	-	-	-	-
Esc. Militar de Estudios Jurídicos	1	-	1	-	-	-	-	-
Esc. Militar de Intervención	1	-	1	-	-	-	-	-
Esc. Militar de Idiomas	0	-	-	-	-	-	-	-
Esc. Militar de Sanidad	13	-	10	-	2	-	-	1
Esc. Mil. de Ciencias de la Educación	0	-	-	-	-	-	-	-
Esc. de Músicas Militares	3	2	1	-	-	-	-	-

2.2.2. Cursos realizados.

2.2.2.3. Número de cursos realizados según su duración en días.

ÓRGANO CENTRAL DE LA DEFENSA	TOTAL	NÚMERO DE CURSOS					
		Menor o igual 30 días	Entre 31 y 60 días	Entre 61 y 90 días	Entre 91 y 180 días	Entre 181 y 360 días	Más de 360 días
TOTAL	109	32	17	4	22	17	17
Centro de Estudios de la Defensa Nacional (CESEDEN)	10	2	2	1	2	2	1
Esc. Militar de Estudios Jurídicos	10	2	1	1	2	1	3
Esc. Militar de Intervención	8	3	-	1	1	1	2
Esc. Militar de Idiomas	20	12	6	-	-	1	1
Esc. Militar de Sanidad	40	13	2	1	4	10	10
Esc. Mil. de Ciencias de la Educación	16	-	4	-	12	-	-
Esc. de Músicas Militares	5	-	2	-	1	2	-

2.2.2. Cursos realizados.

2.2.2.4. Número de cursos realizados según el tipo de curso.

ÓRGANO CENTRAL DE LA DEFENSA	TOTAL	TIPO DE CURSO							
		Aptitud	Capacit. para ascenso	Diploma	Especialidad	Idioma	Informativo	Otro título	No consta
TOTAL	109	2	7	21	11	46	8	0	14
Centro Est. de la Defensa Nacional (CESEDEN)	10	-	-	4	-	6	-	-	-
Esc. Militar de Estudios Jurídicos	10	-	2	3	-	4	-	-	1
Esc. Militar de Intervención	8	-	2	2	-	3	-	-	1
Esc. Militar de Idiomas	20	-	-	-	-	12	8	-	-
Esc. Militar de Sanidad	40	2	2	-	11	16	-	-	9
Esc. Mil. de Ciencias de la Educación	16	-	-	12	-	4	-	-	-
Esc. de Músicas Militares	5	-	1	-	-	1	-	-	3

2.2.2. Cursos realizados.

2.2.2.5. Número de solicitantes.

ÓRGANO CENTRAL DE LA DEFENSA	TOTAL SOLICITUDES	Nº DE VECES SOLICITADO EL CURSO			
		Una vez	Dos veces	Tres veces	Más de tres veces
TOTAL	3.573	3.387	119	45	22
Centro Est. de la Defensa Nacional (CESEDEN)	470	454	10	6	-
Esc. Militar de Estudios Jurídicos	293	290	2	1	-
Esc. Militar de Intervención	97	95	1	1	-
Esc. Militar de Idiomas	1.567	1.540	20	1	6
Esc. Militar de Sanidad	624	511	63	34	16
Esc. Mil. de Ciencias de la Educación	465	445	19	1	-
Esc. de Músicas Militares	57	52	4	1	-

2.2.2. Cursos realizados.

2.2.2.6. Número total de alumnos según el sexo.

ÓRGANO CENTRAL DE LA DEFENSA	TOTAL	HOMBRES	MUJERES
TOTAL	1.671	1.371	300
Centro de Estudios de la Defensa Nacional (CESEDEN)	319	315	4
Esc. Militar de Estudios Jurídicos	114	77	37
Esc. Militar de Intervención	91	70	21
Esc. Militar de Idiomas	269	243	26
Esc. Militar de Sanidad	507	319	188
Esc. Mil. de Ciencias de la Educación	314	294	20
Esc. de Músicas Militares	57	53	4

2.2.2. Cursos realizados.

2.2.2.7. Número de alumnos según el origen.

ÓRGANO CENTRAL DE LA DEFENSA	TOTAL	ORIGEN DE LOS ALUMNOS					
		Cuerpos Comunes	Ejército de Tierra	Armada	Ejército del Aire	Guardia Civil	Otros*
TOTAL	1.671	729	531	195	194	7	15
Centro Est. de la Defensa Nacional (CESEDEN)	319	30	138	68	81	2	-
Esc. Militar de Estudios Jurídicos	114	81	17	8	8	-	-
Esc. Militar de Intervención	91	41	50	-	-	-	-
Esc. Militar de Idiomas	269	20	168	38	35	3	5
Esc. Militar de Sanidad	507	483	11	4	7	-	2
Esc. Mil. de Ciencias de la Educación	314	24	145	73	62	2	8
Esc. de Músicas Militares	57	50	2	4	1	-	-

* Se incluye el personal civil funcionario o laboral, policías, ...

2.2.2. Cursos realizados.

2.2.2.8. Número de mujeres alumnas según el origen.

ÓRGANO CENTRAL DE LA DEFENSA	TOTAL	ORIGEN DE LOS ALUMNOS					
		Cuerpos Comunes	Ejército de Tierra	Armada	Ejército del Aire	Guardia Civil	Otros*
TOTAL	300	261	15	5	11	0	8
Centro Est. de la Defensa Nacional (CESEDEN)	4	3	1	-	-	-	-
Esc. Militar de Estudios Jurídicos	37	35	-	1	1	-	-
Esc. Militar de Intervención	21	19	2	-	-	-	-
Esc. Militar de Idiomas	26	10	7	1	3	-	5
Esc. Militar de Sanidad	188	180	3	1	3	-	1
Esc. Mil. de Ciencias de la Educación	20	10	2	2	4	-	2
Esc. de Músicas Militares	4	4	-	-	-	-	-

* Se incluye el personal civil funcionario o laboral, policías, ...

2.2.2. Cursos realizados.

2.2.2.9. Número de alumnos según la categoría.

ÓRGANO CENTRAL DE LA DEFENSA	TOTAL ALUMNOS	CATEGORÍA DE LOS ALUMNOS					
		Oficiales Grales.	Oficiales	Suboficiales	Tropa y marinería	Alumnos en formación	Otros
TOTAL	1.671	17	1.265	206	27	141	15
Centro Est. de la Defensa Nacional (CESEDEN)	319	11	308	-	-	-	-
Esc. Militar de Estudios Jurídicos	114	-	114	-	-	-	-
Esc. Militar de Intervención	91	3	88	-	-	-	-
Esc. Militar de Idiomas	269	3	208	52	1	-	5
Esc. Militar de Sanidad	507	-	357	1	19	128	2
Esc. Mil. de Ciencias de la Educación	314	-	189	117	-	-	8
Esc. de Músicas Militares	57	-	1	36	7	13	-

2.2.2. Cursos realizados.

2.2.2.10. Número de mujeres alumnas según la categoría.

ÓRGANO CENTRAL DE LA DEFENSA	TOTAL MUJERES	CATEGORÍA DE LOS ALUMNOS					
		Oficiales Grales.	Oficiales	Suboficiales	Tropa y marinería	Alumnos en formación	Otros
TOTAL	300	0	218	4	7	63	8
Centro Est. de la Defensa Nacional (CESEDEN)	4	-	4	-	-	-	-
Esc. Militar de Estudios Jurídicos	37	-	37	-	-	-	-
Esc. Militar de Intervención	21	-	21	-	-	-	-
Esc. Militar de Idiomas	26	-	21	-	-	-	5
Esc. Militar de Sanidad	188	-	118	-	7	62	1
Esc. Mil. de Ciencias de la Educación	20	-	17	1	-	-	2
Esc. de Músicas Militares	4	-	-	3	-	1	-

2.2.2. Cursos realizados.

2.2.2.11. Número de alumnos según la edad.

ÓRGANO CENTRAL DE LA DEFENSA	TOTAL	EDAD								
		18-23	24-29	30-35	36-41	42-47	48-53	54-59	60 o más	No consta
TOTAL	1.671	58	169	171	306	344	375	220	25	3
Centro Est. de la Defensa Nacional (CESEDEN)	319	-	-	-	59	43	115	90	11	1
Esc. Militar de Estudios Jurídicos	114	-	3	6	24	35	30	13	3	-
Esc. Militar de Intervención	91	-	4	5	17	30	20	14	1	-
Esc. Militar de Idiomas	269	-	9	39	64	61	71	18	5	2
Esc. Militar de Sanidad	507	52	133	82	53	71	57	56	3	-
Esc. Mil. de Ciencias de la Educación	314	-	3	28	85	93	77	26	2	-
Esc. de Músicas Militares	57	6	17	11	4	11	5	3	-	-

2.2.2. Cursos realizados.

2.2.2.12. Número de mujeres alumnas según la edad.

ÓRGANO CENTRAL DE LA DEFENSA	TOTAL	EDAD								
		18-23	24-29	30-35	36-41	42-47	48-53	54-59	60 o más	No consta
TOTAL	300	24	62	49	56	69	35	5	0	0
Centro Est. de la Defensa Nacional (CESEDEN)	4	-	-	-	1	1	2	-	-	-
Esc. Militar de Estudios Jurídicos	37	-	1	1	9	16	10	-	-	-
Esc. Militar de Intervención	21	-	1	3	7	7	3	-	-	-
Esc. Militar de Idiomas	26	-	-	6	8	7	4	1	-	-
Esc. Militar de Sanidad	188	24	58	39	23	27	13	4	-	-
Esc. Mil. de Ciencias de la Educación	20	-	-	-	8	9	3	-	-	-
Esc. de Músicas Militares	4	-	2	-	-	2	-	-	-	-

2.2.2. Cursos realizados.

2.2.2.13. Número de alumnos según el tipo de cursos que realizan y el sexo.

ÓRGANO CENTRAL DE LA DEFENSA	TOTAL	ENSE. MIL. FORM.			ENSE. MIL. PERFECC			ALTOS ESTUDIOS MIL.		
		Total Form.	H	M	Total Perfecc.	H	M	Total AEM	H	M
TOTAL	1.671	264	165	99	1.088	891	197	319	315	4
Centro Est. de la Defensa Nacional (CESEDEN)	319	0	-	-	0	-	-	319	315	4
Esc. Militar de Estudios Jurídicos	114	4	3	1	110	74	36	0	-	-
Esc. Militar de Intervención	91	3	2	1	88	68	20	0	-	-
Esc. Militar de Idiomas	269	0	-	-	269	243	26	0	-	-
Esc. Militar de Sanidad	507	223	128	95	284	191	93	0	-	-
Esc. Mil. de Ciencias de la Educación	314	0	-	-	314	294	20	0	-	-
Esc. de Músicas Militares	57	34	32	2	23	21	2	0	-	-

2.2.2. Cursos realizados.

2.2.2.14. Número total de alumnos en formación según la escala.

ÓRGANO CENTRAL DE LA DEFENSA	TOTAL	ENSEÑANZA MILITAR DE FORMACIÓN						
		Escala Oficiales	Escala Técnica de Oficiales	Escala de Oficiales Enfermeros	Escala Suboficiales	Escala de Complemento	MPTM	No consta
TOTAL	264	167	0	44	33	0	0	20
Centro Est. Def. Nac. (CESEDEN)	0	-	-	-	-	-	-	-
Esc. Militar de Estudios Jurídicos	4	4	-	-	-	-	-	-
Esc. Militar de Intervención	3	3	-	-	-	-	-	-
Esc. Militar de Idiomas	0	-	-	-	-	-	-	-
Esc. Militar de Sanidad	223	159	-	44	-	-	-	20
Esc. Mil. Ciencias Educación	0	-	-	-	-	-	-	-
Esc. de Músicas Militares	34	1	-	-	33	-	-	-

2.2.2. Cursos realizados.

2.2.2.15. Número de mujeres alumnas en formación según la escala.

ÓRGANO CENTRAL DE LA DEFENSA	TOTAL	ENSEÑANZA MILITAR DE FORMACIÓN						
		Escala Oficiales	Escala Técnica de Oficiales	Escala de Oficiales Enfermeros	Escala Suboficiales	Escala de Complemento	MPTM	No consta
TOTAL	99	70	0	23	2	0	0	4
Centro Est. Def. Nac. (CESEDEN)	0	-	-	-	-	-	-	-
Esc. Militar de Estudios Jurídicos	1	1	-	-	-	-	-	-
Esc. Militar de Intervención	1	1	-	-	-	-	-	-
Esc. Militar de Idiomas	0	-	-	-	-	-	-	-
Esc. Militar de Sanidad	95	68	-	23	-	-	-	4
Esc. Mil. Ciencias Educación	0	-	-	-	-	-	-	-
Esc. de Músicas Militares	2	-	-	-	2	-	-	-

2.2.2. Cursos realizados.

2.2.2.16. Número total de alumnos en cursos de perfeccionamiento según el tipo de personal.

ÓRGANO CENTRAL DE LA DEFENSA	TOTAL	ENSEÑANZA MILITAR DE PERFECCIONAMIENTO			
		Personal Militar	Personal Civil	Reservistas	Otro personal
TOTAL	1.088	1.054	12	17	5
Centro Est. de la Defensa Nacional (CESEDEN)	0	-	-	-	-
Esc. Militar de Estudios Jurídicos	110	110	-	-	-
Esc. Militar de Intervención	88	88	-	-	-
Esc. Militar de Idiomas	269	261	5	-	3
Esc. Militar de Sanidad	284	267	-	17	-
Esc. Mil. de Ciencias de la Educación	314	305	7	-	2
Esc. de Músicas Militares	23	23	-	-	-

2.2.2. Cursos realizados.

2.2.2.17. Número total de mujeres alumnas en cursos de perfeccionamiento según el tipo de personal.

ÓRGANO CENTRAL DE LA DEFENSA	TOTAL	ENSEÑANZA MILITAR DE PERFECCIONAMIENTO			
		Personal Militar	Personal Civil	Reservistas	Otro personal
TOTAL	197	187	6	4	0
Centro Est. de la Defensa Nacional (CESEDEN)	0	-	-	-	-
Esc. Militar de Estudios Jurídicos	36	36	-	-	-
Esc. Militar de Intervención	20	20	-	-	-
Esc. Militar de Idiomas	26	21	5	-	-
Esc. Militar de Sanidad	93	89	-	4	-
Esc. Mil. de Ciencias de la Educación	20	19	1	-	-
Esc. de Músicas Militares	2	2	-	-	-

2.2.2. Cursos realizados.

2.2.2.18. Número de alumnos que causan baja en los cursos.

ÓRGANO CENTRAL DE LA DEFENSA	TOTAL ALUMNOS	TOTAL BAJAS	BAJAS	
			Hombres	Mujeres
TOTAL	1.671	62	50	12
Centro Est. de Defensa Nac. (CESEDEN)	319	5	5	-
Esc. Militar de Estudios Jurídicos	114	8	5	3
Esc. Militar de Intervención	91	4	3	1
Esc. Militar de Idiomas	269	6	4	2
Esc. Militar de Sanidad	507	22	18	4
Esc. Mil. de Ciencias de la Educación	314	15	13	2
Esc. de Músicas Militares	57	2	2	-

2.2.2. Cursos realizados.

2.2.2.19. Número de alumnos según el motivo de la baja.

MOTIVO DE LA BAJA	TOTAL	ÓRGANO CENTRAL DE LA DEFENSA						
		CESEDEN	Esc. Militar de Estudios Jurídicos	Esc. Militar de Intervención	Esc. Militar de Idiomas	Esc. Militar de Sanidad	Esc. Mil. de Ciencias de la Educación	Esc. de Músicas Militares
TOTAL	62	5	8	4	6	22	15	2
Aplazamiento (art. 31.1, R.D. 168/2009)	3	-	-	2	-	-	1	-
Cambio de situación administrativa	1	-	-	1	-	-	-	-
Causa justificada	17	-	1	-	-	16	-	-
Error administrativo en nombramiento	1	1	-	-	-	-	-	-
Lesión o enfermedad	3	-	-	-	-	-	3	-
Necesidades del servicio	18	2	4	-	3	-	9	-
No reunir condiciones de la convocatoria	1	-	-	-	-	1	-	-
Petición propia	9	2	1	1	3	-	2	-
Renuncia	1	-	-	-	-	1	-	-
Renuncia (Art.33)/R.D.168/2009	3	-	-	-	-	3	-	-
Renuncia (art.33, R.D. 168/2009)	5	-	2	-	-	1	-	2

2.2.2. Cursos realizados.

2.2.2.20. Número de mujeres alumnas según el motivo de la baja.

MOTIVO DE LA BAJA	TOTAL	ÓRGANO CENTRAL DE LA DEFENSA						
		CESEDEN	Esc. Militar de Estudios Jurídicos	Esc. Militar de Intervención	Esc. Militar de Idiomas	Esc. Militar de Sanidad	Esc. Mil. de Ciencias de la Educación	Esc. de Músicas Militares
TOTAL	12	0	3	1	2	4	2	0
Aplazamiento (art. 31.1, R.D. 168/2009)	2	-	-	1	-	-	1	-
Causa justificada	4	-	1	-	-	3	-	-
Necesidades del servicio	5	-	2	-	2	-	1	-
Renuncia	1	-	-	-	-	1	-	-

2.2.3. Cursos finalizados.

2.2.3.1. Número de cursos finalizados según el tipo de enseñanza.

ÓRGANO CENTRAL DE LA DEFENSA	TOTAL	TIPO DE ENSEÑANZA		
		Formación	Perfeccionamiento	Altos estudios Mil.
TOTAL	89	9	72	8
Centro de Estudios de la Defensa Nacional (CESEDEN)	8	-	-	8
Esc. Militar de Estudios Jurídicos	9	1	8	-
Esc. Militar de Intervención	7	1	6	-
Esc. Militar de Idiomas	20	-	20	-
Esc. Militar de Sanidad	26	5	21	-
Esc. Militar de Idiomas	16	-	16	-
Esc. de Músicas Militares	3	2	1	-

2.2.3. Cursos finalizados.

2.2.3.2. Número de cursos de formación finalizados según el grado de la enseñanza.

ÓRGANO CENTRAL DE LA DEFENSA	TOTAL	ENSE. MIL. FORM.						
		Subof.	Ofic.	E. Téc. Of.	E Ofic. Enferm.	E. Compl.	MPTM	No consta
TOTAL	9	1	7	0	1	0	0	0
Centro Est. de la Defensa Nacional (CESEDEN)	0	-	-	-	-	-	-	-
Esc. Militar de Estudios Jurídicos	1	-	1	-	-	-	-	-
Esc. Militar de Intervención	1	-	1	-	-	-	-	-
Esc. Militar de Idiomas	0	-	-	-	-	-	-	-
Esc. Militar de Sanidad	5	-	4	-	1	-	-	-
Esc. Mil. de Ciencias de la Educación	0	-	-	-	-	-	-	-
Esc. de Músicas Militares	2	1	1	-	-	-	-	-

2.2.3. Cursos finalizados.

2.2.3.3. Número de cursos finalizados según su duración en días.

ÓRGANO CENTRAL DE LA DEFENSA	TOTAL	NÚMERO DE CURSOS					
		Menor o igual 30 días	Entre 31 y 60 días	Entre 61 y 90 días	Entre 91 y 180 días	Entre 181 y 360 días	Más de 360 días
TOTAL	89	28	16	0	19	11	15
Centro de Estudios de la Defensa Nacional (CESEDEN)	8	2	2	-	2	1	1
Esc. Militar de Estudios Jurídicos	9	2	1	-	2	1	3
Esc. Militar de Intervención	7	3	-	-	1	1	2
Esc. Militar de Idiomas	20	12	6	-	-	1	1
Esc. Militar de Sanidad	26	9	2	-	2	5	8
Esc. Mil. de Ciencias de la Educación	16	-	4	-	12	-	-
Esc. de Músicas Militares	3	-	1	-	-	2	-

2.2.3. Cursos finalizados.

2.2.3.4. Número de cursos finalizados según el tipo de curso.

ÓRGANO CENTRAL DE LA DEFENSA	TOTAL	TIPO DE CURSO							
		Aptitud	Capacit. para ascenso	Diploma	Especialidad	Idioma	Informativo	Otro título	No consta
TOTAL	89	0	4	21	8	42	8	0	6
Centro Est. de la Defensa Nacional (CESEDEN)	8	-	-	4	-	4	-	-	-
Esc. Militar de Estudios Jurídicos	9	-	1	3	-	4	-	-	1
Esc. Militar de Intervención	7	-	1	2	-	3	-	-	1
Esc. Militar de Idiomas	20	-	-	-	-	12	8	-	-
Esc. Militar de Sanidad	26	-	2	-	8	14	-	-	2
Esc. Mil. de Ciencias de la Educación	16	-	-	12	-	4	-	-	-
Esc. de Músicas Militares	3	-	-	-	-	1	-	-	2

2.2.3. Cursos finalizados.

2.2.3.5. Número de solicitantes.

ÓRGANO CENTRAL DE LA DEFENSA	TOTAL SOLICITUDES	Nº DE VECES SOLICITADO EL CURSO			
		Una vez	Dos veces	Tres veces	Más de tres veces
TOTAL	3.455	3.280	109	44	22
Centro Est. de la Defensa Nacional (CESEDEN)	406	390	10	6	-
Esc. Militar de Estudios Jurídicos	292	290	1	1	-
Esc. Militar de Intervención	96	95	-	1	-
Esc. Militar de Idiomas	1.549	1.522	20	1	6
Esc. Militar de Sanidad	595	486	59	34	16
Esc. Mil. de Ciencias de la Educación	465	445	19	1	-
Esc. de Músicas Militares	52	52	-	-	-

2.2.3. Cursos finalizados.

2.2.3.6. Número total de alumnos según el sexo.

ÓRGANO CENTRAL DE LA DEFENSA	TOTAL	HOMBRES	MUJERES
TOTAL	1.417	1.199	218
Centro de Estudios de la Defensa Nacional (CESEDEN)	284	280	4
Esc. Militar de Estudios Jurídicos	107	74	33
Esc. Militar de Intervención	84	65	19
Esc. Militar de Idiomas	269	243	26
Esc. Militar de Sanidad	330	217	113
Esc. Mil. de Ciencias de la Educación	314	294	20
Esc. de Músicas Militares	29	26	3

2.2.3. Cursos finalizados.

2.2.3.7. Número de alumnos según el origen.

ÓRGANO CENTRAL DE LA DEFENSA	TOTAL	ORIGEN DE LOS ALUMNOS					
		Cuerpos Comunes	Ejército de Tierra	Armada	Ejército del Aire	Guardia Civil	Otros*
TOTAL	1.417	533	500	182	181	7	14
Centro Est. de la Defensa Nacional (CESEDEN)	284	28	116	63	75	2	-
Esc. Militar de Estudios Jurídicos	107	74	17	8	8	-	-
Esc. Militar de Intervención	84	34	50	-	-	-	-
Esc. Militar de Idiomas	269	20	168	38	35	3	5
Esc. Militar de Sanidad	330	324	4	-	1	-	1
Esc. Mil. de Ciencias de la Educación	314	24	145	73	62	2	8
Esc. de Músicas Militares	29	29	-	-	-	-	-

* Se incluye el personal civil funcionario o laboral, policías, ...

2.2.3. Cursos finalizados.

2.2.3.8. Número de mujeres alumnas según el origen.

ÓRGANO CENTRAL DE LA DEFENSA	TOTAL	ORIGEN DE LOS ALUMNOS					
		Cuerpos Comunes	Ejército de Tierra	Armada	Ejército del Aire	Guardia Civil	Otros*
TOTAL	218	185	13	4	8	0	8
Centro Est. de la Defensa Nacional (CESEDEN)	4	3	1	-	-	-	-
Esc. Militar de Estudios Jurídicos	33	31	-	1	1	-	-
Esc. Militar de Intervención	19	17	2	-	-	-	-
Esc. Militar de Idiomas	26	10	7	1	3	-	5
Esc. Militar de Sanidad	113	111	1	-	-	-	1
Esc. Mil. de Ciencias de la Educación	20	10	2	2	4	-	2
Esc. de Músicas Militares	3	3	-	-	-	-	-

* Se incluye el personal civil funcionario o laboral, policías, ...

2.2.3. Cursos finalizados.

2.2.3.9. Número de alumnos según la categoría.

ÓRGANO CENTRAL DE LA DEFENSA	TOTAL ALUMNOS	CATEGORÍA DE LOS ALUMNOS					
		Oficiales Grales.	Oficiales	Suboficiales	Tropa y marinería	Alumnos en formación	Otros
TOTAL	1.417	9	1.156	198	4	36	14
Centro Est. de la Defensa Nacional (CESEDEN)	284	3	281	-	-	-	-
Esc. Militar de Estudios Jurídicos	107	-	107	-	-	-	-
Esc. Militar de Intervención	84	3	81	-	-	-	-
Esc. Militar de Idiomas	269	3	208	52	1	-	5
Esc. Militar de Sanidad	330	-	289	1	3	36	1
Esc. Mil. de Ciencias de la Educación	314	-	189	117	-	-	8
Esc. de Músicas Militares	29	-	1	28	-	-	-

2.2.3. Cursos finalizados.

2.2.3.10. Número de mujeres alumnas según la categoría.

ÓRGANO CENTRAL DE LA DEFENSA	TOTAL MUJERES	CATEGORÍA DE LOS ALUMNOS					
		Oficiales Grales.	Oficiales	Suboficiales	Tropa y marinería	Alumnos en formación	Otros
TOTAL	218	0	190	4	1	15	8
Centro Est. de la Defensa Nacional (CESEDEN)	4	-	4	-	-	-	-
Esc. Militar de Estudios Jurídicos	33	-	33	-	-	-	-
Esc. Militar de Intervención	19	-	19	-	-	-	-
Esc. Militar de Idiomas	26	-	21	-	-	-	5
Esc. Militar de Sanidad	113	-	96	-	1	15	1
Esc. Mil. de Ciencias de la Educación	20	-	17	1	-	-	2
Esc. de Músicas Militares	3	-	-	3	-	-	-

2.2.3. Cursos finalizados.

2.2.3.11. Número de alumnos según la edad.

ÓRGANO CENTRAL DE LA DEFENSA	TOTAL	EDAD								No consta
		18-23	24-29	30-35	36-41	42-47	48-53	54-59	60 o más	
TOTAL	1.417	37	62	141	288	330	342	192	22	3
Centro Est. de la Defensa Nacional (CESEDEN)	284	-	-	-	59	41	99	76	8	1
Esc. Militar de Estudios Jurídicos	107	-	3	6	21	33	29	12	3	-
Esc. Militar de Intervención	84	-	4	3	14	28	20	14	1	-
Esc. Militar de Idiomas	269	-	9	39	64	61	71	18	5	2
Esc. Militar de Sanidad	330	36	36	59	41	63	46	46	3	-
Esc. Mil. de Ciencias de la Educación	314	-	3	28	85	93	77	26	2	-
Esc. de Músicas Militares	29	1	7	6	4	11	-	-	-	-

2.2.3. Cursos finalizados.

2.2.3.12. Número de mujeres alumnas según la edad.

ÓRGANO CENTRAL DE LA DEFENSA	TOTAL	EDAD								No consta
		18-23	24-29	30-35	36-41	42-47	48-53	54-59	60 o más	
TOTAL	218	15	18	35	47	66	34	3	0	0
Centro Est. de la Defensa Nacional (CESEDEN)	4	-	-	-	1	1	2	-	-	-
Esc. Militar de Estudios Jurídicos	33	-	1	1	6	15	10	-	-	-
Esc. Militar de Intervención	19	-	1	2	6	7	3	-	-	-
Esc. Militar de Idiomas	26	-	-	6	8	7	4	1	-	-
Esc. Militar de Sanidad	113	15	15	26	18	25	12	2	-	-
Esc. Mil. de Ciencias de la Educación	20	-	-	-	8	9	3	-	-	-
Esc. de Músicas Militares	3	-	1	-	-	2	-	-	-	-

2.2.3. Cursos finalizados.

2.2.3.13. Número de alumnos según el tipo de cursos que realizan y el sexo.

ÓRGANO CENTRAL DE LA DEFENSA	TOTAL	ENSE. MIL. FORM.			ENSE. MIL. PERFECC			ALTOS ESTUDIOS MIL.		
		Total Form.	H	M	Total Perfecc.	H	M	Total AEM	H	M
TOTAL	1.417	94	61	33	1.039	858	181	284	280	4
Centro Est. de la Defensa Nacional (CESEDEN)	284	0	-	-	0	-	-	284	280	4
Esc. Militar de Estudios Jurídicos	107	4	3	1	103	71	32	0	-	-
Esc. Militar de Intervención	84	3	2	1	81	63	18	0	-	-
Esc. Militar de Idiomas	269	0	-	-	269	243	26	0	-	-
Esc. Militar de Sanidad	330	73	43	30	257	174	83	0	-	-
Esc. Mil. de Ciencias de la Educación	314	0	-	-	314	294	20	0	-	-
Esc. de Músicas Militares	29	14	13	1	15	13	2	0	-	-

2.2.3. Cursos finalizados.

2.2.3.14. Número total de alumnos en formación según la escala.

ÓRGANO CENTRAL DE LA DEFENSA	TOTAL	ENSEÑANZA MILITAR DE FORMACIÓN						
		Escala Oficiales	Escala Técnica de Oficiales	Escala de Oficiales Enfermeros	Escala Suboficiales	Escala de Complemento	MPTM	No consta
TOTAL	94	63	0	18	13	0	0	0
Centro Est. Def. Nac. (CESEDEN)	0	-	-	-	-	-	-	-
Esc. Militar de Estudios Jurídicos	4	4	-	-	-	-	-	-
Esc. Militar de Intervención	3	3	-	-	-	-	-	-
Esc. Militar de Idiomas	0	-	-	-	-	-	-	-
Esc. Militar de Sanidad	73	55	-	18	-	-	-	-
Esc. Mil. Ciencias de la Educación	0	-	-	-	-	-	-	-
Esc. de Músicas Militares	14	1	-	-	13	-	-	-

2.2.3. Cursos finalizados.

2.2.3.15. Número de mujeres alumnas en formación según la escala.

ÓRGANO CENTRAL DE LA DEFENSA	TOTAL	ENSEÑANZA MILITAR DE FORMACIÓN						
		Escala Oficiales	Escala Técnica de Oficiales	Escala de Oficiales Enfermeros	Escala Suboficiales	Escala de Complemento	MPTM	No consta
TOTAL	33	21	0	11	1	0	0	0
Centro Est. Def. Nac. (CESEDEN)	0	-	-	-	-	-	-	-
Esc. Militar de Estudios Jurídicos	1	1	-	-	-	-	-	-
Esc. Militar de Intervención	1	1	-	-	-	-	-	-
Esc. Militar de Idiomas	0	-	-	-	-	-	-	-
Esc. Militar de Sanidad	30	19	-	11	-	-	-	-
Esc. Mil. de Ciencias de la Educación	0	-	-	-	-	-	-	-
Esc. de Músicas Militares	1	-	-	-	1	-	-	-

2.2.3. Cursos finalizados.

2.2.3.16. Número total de alumnos en cursos de perfeccionamiento según el tipo de personal.

ÓRGANO CENTRAL DE LA DEFENSA	TOTAL	ENSEÑANZA MILITAR DE PERFECCIONAMIENTO			
		Personal Militar	Personal Civil	Reservistas	Otro personal
TOTAL	1.039	1.006	12	16	5
Centro Est. de la Defensa Nacional (CESEDEN)	0	-	-	-	-
Esc. Militar de Estudios Jurídicos	103	103	-	-	-
Esc. Militar de Intervención	81	81	-	-	-
Esc. Militar de Idiomas	269	261	5	-	3
Esc. Militar de Sanidad	257	241	-	16	-
Esc. Mil. de Ciencias de la Educación	314	305	7	-	2
Esc. de Músicas Militares	15	15	-	-	-

2.2.3. Cursos finalizados.

2.2.3.17. Número total de mujeres alumnas en cursos de perfeccionamiento según el tipo de personal.

ÓRGANO CENTRAL DE LA DEFENSA	TOTAL	ENSEÑANZA MILITAR DE PERFECCIONAMIENTO			
		Personal Militar	Personal Civil	Reservistas	Otro personal
TOTAL	181	171	6	4	0
Centro Est. de la Defensa Nacional (CESEDEN)	0	-	-	-	-
Esc. Militar de Estudios Jurídicos	32	32	-	-	-
Esc. Militar de Intervención	18	18	-	-	-
Esc. Militar de Idiomas	26	21	5	-	-
Esc. Militar de Sanidad	83	79	-	4	-
Esc. Mil. de Ciencias de la Educación	20	19	1	-	-
Esc. de Músicas Militares	2	2	-	-	-

2.2.3. Cursos finalizados.

2.2.3.18. Número de alumnos que causan baja en los cursos.

ÓRGANO CENTRAL DE LA DEFENSA	TOTAL ALUMNOS	TOTAL BAJAS	BAJAS	
			Hombres	Mujeres
TOTAL	1.417	53	41	12
Centro de Estudios de la Defensa Nacional (CESEDEN)	284	2	2	-
Esc. Militar de Estudios Jurídicos	107	7	4	3
Esc. Militar de Intervención	84	2	1	1
Esc. Militar de Idiomas	269	6	4	2
Esc. Militar de Sanidad	330	21	17	4
Esc. Militar de Idiomas	314	15	13	2
Esc. de Músicas Militares	29	0	-	-

2.2.3. Cursos finalizados.

2.2.3.19. Número de alumnos según el motivo de la baja.

MOTIVO DE LA BAJA	TOTAL	ÓRGANO CENTRAL DE LA DEFENSA						
		CESEDEN	Esc. Militar de Estudios Jurídicos	Esc. Militar de Intervención	Esc. Militar de Idiomas	Esc. Militar de Sanidad	Esc. Mil. de Ciencias de la Educación	Esc. de Músicas Militares
TOTAL	53	2	7	2	6	21	15	0
Aplazamiento (art. 31.1, R.D. 168/2009)	2	-	-	1	-	-	1	-
Causa justificada	17	-	1	-	-	16	-	-
Lesión o enfermedad	3	-	-	-	-	-	3	-
Necesidades del servicio	17	1	4	-	3	-	9	-
Petición propia	8	1	1	1	3	-	2	-
Renuncia	1	-	-	-	-	1	-	-
Renuncia (Art.33)/R.D.168/2009	3	-	-	-	-	3	-	-
Renuncia (art.33, R.D. 168/2009)	2	-	1	-	-	1	-	-

2.2.3. Cursos finalizados.

2.2.3.20. Número de mujeres alumnas según el motivo de la baja.

MOTIVO DE LA BAJA	TOTAL	ÓRGANO CENTRAL DE LA DEFENSA						
		CESEDEN	Esc. Militar de Estudios Jurídicos	Esc. Militar de Intervención	Esc. Militar de Idiomas	Esc. Militar de Sanidad	Esc. Mil. de Ciencias de la Educación	Esc. de Músicas Militares
TOTAL	12	0	3	1	2	4	2	0
Aplazamiento (art. 31.1, R.D. 168/2009)	2	-	-	1	-	-	1	-
Causa justificada	4	-	1	-	-	3	-	-
Necesidades del servicio	5	-	2	-	2	-	1	-
Renuncia	1	-	-	-	-	1	-	-

2.3. Ejército de Tierra.

2.3.1. Cursos convocados.

2.3.1.1. Número de cursos convocados en el año según el tipo de enseñanza.

EJÉRCITO DE TIERRA	TOTAL	TIPO DE ENSEÑANZA		
		Formación	Perfeccionamiento	Altos estudios Mil.
TOTAL	223	86	137	0
Escuela de Guerra del Ejército	37	-	37	-
Academia General Militar	20	17	3	-
Academia de Infantería	12	8	4	-
Academia de Caballería	7	5	2	-
Academia de Artillería	11	9	2	-
Academia de Ingenieros	23	10	13	-
Academia de Logística	41	20	21	-
Academia Gral. Básica de Suboficiales	13	2	11	-
Escuela Politécnica Superior	8	2	6	-
Escuela Mil. de Montaña y Oper. Esp.	3	-	3	-
Centro de Formación de Tropa 1	7	6	1	-
Centro de Formación de Tropa 2	7	7	-	-
Centro de Enseñanza de Helicópteros	34	-	34	-

2.3.1. Cursos convocados.

2.3.1.2. Número de cursos convocados según el número de años académicos.

EJÉRCITO DE TIERRA	TOTAL	AÑOS ACADÉMICOS		
		Menos de un año	Un año	Más de un año
TOTAL	223	150	57	16
Escuela de Guerra del Ejército	37	29	5	3
Academia General Militar	20	20	-	-
Academia de Infantería	12	6	6	-
Academia de Caballería	7	5	2	-
Academia de Artillería	11	6	5	-
Academia de Ingenieros	23	14	6	3
Academia de Logística	41	20	19	2
Academia Gral. Básica de Suboficiales	13	13	-	-
Escuela Politécnica Superior	8	6	-	2
Escuela Mil. de Montaña y Oper. Esp.	3	-	1	2
Centro de Formación de Tropa 1	7	1	6	-
Centro de Formación de Tropa 2	7	-	7	-
Centro de Enseñanza de Helicópteros	34	30	-	4

2.3.2. Cursos realizados.

2.3.2.1. Número de cursos realizados según el tipo de enseñanza.

EJÉRCITO DE TIERRA	TOTAL	TIPO DE ENSEÑANZA		
		Formación	Perfeccionamiento	Altos estudios Mil.
TOTAL	211	79	132	0
Escuela de Guerra del Ejército	35	-	35	-
Academia General Militar	15	12	3	-
Academia de Infantería	12	8	4	-
Academia de Caballería	7	5	2	-
Academia de Artillería	11	9	2	-
Academia de Ingenieros	22	10	12	-
Academia de Logística	39	18	21	-
Academia Gral. Básica de Suboficiales	12	2	10	-
Escuela Politécnica Superior	8	2	6	-
Escuela Mil. de Montaña y Oper. Esp.	3	-	3	-
Centro de Formación de Tropa 1	7	6	1	-
Centro de Formación de Tropa 2	7	7	-	-
Centro de Enseñanza de Helicópteros	33	-	33	-

2.3.2. Cursos realizados.

2.3.2.2. Número de cursos de formación realizados según el grado de la enseñanza.

EJÉRCITO DE TIERRA	TOTAL	ENSE. MIL. FORM.						
		Subof.	Ofic.	E. Téc. Of.	E Ofic. Enferm.	E. Compl.	MPTM	No consta
TOTAL	79	14	43	0	2	2	13	5
Escuela de Guerra del Ejército	0	-	-	-	-	-	-	-
Academia General Militar	12	-	8	-	1	2	-	1
Academia de Infantería	8	2	6	-	-	-	-	-
Academia de Caballería	5	1	4	-	-	-	-	-
Academia de Artillería	9	2	6	-	-	-	-	1
Academia de Ingenieros	10	2	6	-	-	-	-	2
Academia de Logística	18	5	12	-	-	-	-	1
Academia Gral. Básica de Suboficiales	2	2	-	-	-	-	-	-
Escuela Politécnica Superior	2	-	1	-	1	-	-	-
Escuela Mil. de Montaña y Oper. Esp.	0	-	-	-	-	-	-	-
Centro de Formación de Tropa 1	6	-	-	-	-	-	6	-
Centro de Formación de Tropa 2	7	-	-	-	-	-	7	-
Centro de Enseñanza de Helicópteros	0	-	-	-	-	-	-	-

2.3.2. Cursos realizados.

2.3.2.3. Número de cursos realizados según su duración en días.

EJÉRCITO DE TIERRA	TOTAL	NÚMERO DE CURSOS					
		Menor o igual 30 días	Entre 31 y 60 días	Entre 61 y 90 días	Entre 91 y 180 días	Entre 181 y 360 días	Más de 360 días
TOTAL	211	15	25	32	54	49	36
Escuela de Guerra del Ejército	35	4	5	4	16	6	-
Academia General Militar	15	-	-	-	7	3	5
Academia de Infantería	12	-	1	1	-	6	4
Academia de Caballería	7	-	-	2	-	2	3
Academia de Artillería	11	-	-	1	-	6	4
Academia de Ingenieros	22	5	2	3	1	4	7
Academia de Logística	39	3	3	1	9	17	6
Academia Gral. Básica de Suboficiales	12	-	-	2	10	-	-
Escuela Politécnica Superior	8	1	-	-	-	3	4
Escuela Mil. de Montaña y Oper. Esp.	3	-	-	-	1	2	-
Centro de Formación de Tropa 1	7	-	2	4	1	-	-
Centro de Formación de Tropa 2	7	-	-	7	-	-	-
Centro de Enseñanza de Helicópteros	33	2	12	7	9	-	3

2.3.2. Cursos realizados.

2.3.2.4. Número de cursos realizados según el tipo de curso.

EJÉRCITO DE TIERRA	TOTAL	TIPO DE CURSO							
		Aptitud	Capacit. para ascenso	Diploma	Especialidad	Idioma	Informativo	Otro título	No consta
TOTAL	211	16	6	33	0	107	26	3	20
Escuela de Guerra del Ejército	35	2	4	10	-	4	15	-	-
Academia General Militar	15	-	-	-	-	7	3	-	5
Academia de Infantería	12	2	-	1	-	6	-	-	3
Academia de Caballería	7	-	-	-	-	5	-	-	2
Academia de Artillería	11	-	-	2	-	7	-	-	2
Academia de Ingenieros	22	2	-	3	-	14	-	-	3
Academia de Logística	39	2	-	7	-	25	-	-	5
Academia Gral. Básica de Suboficiales	12	-	2	-	-	2	8	-	-
Escuela Politécnica Superior	8	-	-	2	-	3	-	3	-
Escuela Mil. de Montaña y Oper. Esp.	3	3	-	-	-	-	-	-	-
Centro de Formación de Tropa 1	7	-	-	-	-	7	-	-	-
Centro de Formación de Tropa 2	7	-	-	-	-	7	-	-	-
Centro de Enseñanza de Helicópteros	33	5	-	8	-	20	-	-	-

2.3.2. Cursos realizados.

2.3.2.5. Número solicitantes.

EJÉRCITO DE TIERRA	TOTAL SOLICITUDES	Nº DE VECES SOLICITADO EL CURSO			
		Una vez	Dos veces	Tres veces	Más de tres veces
TOTAL	19.548	19.254	200	46	48
Escuela de Guerra del Ejército	2.500	2.311	131	26	32
Academia General Militar	1.413	1.413	-	-	-
Academia de Infantería	664	661	2	-	1
Academia de Caballería	134	131	2	1	-
Academia de Artillería	330	323	6	-	1
Academia de Ingenieros	805	803	2	-	-
Academia de Logística	3.290	3.274	16	-	-
Academia Gral. Básica de Suboficiales	3.386	3.354	2	18	12
Escuela Politécnica Superior	37	36	1	-	-
Escuela Mil. de Montaña y Oper. Esp.	458	447	8	1	2
Centro de Formación de Tropa 1	5.308	5.284	24	-	-
Centro de Formación de Tropa 2	939	936	3	-	-
Centro de Enseñanza de Helicópteros	284	281	3	-	-

2.3.2. Cursos realizados.

2.3.2.6. Número total de alumnos según el sexo.

EJÉRCITO DE TIERRA	TOTAL	HOMBRES	MUJERES
TOTAL	10.923	10.242	681
Escuela de Guerra del Ejército	727	706	21
Academia General Militar	1.059	1.004	55
Academia de Infantería	542	508	34
Academia de Caballería	130	116	14
Academia de Artillería	318	285	33
Academia de Ingenieros	512	468	44
Academia de Logística	1.034	925	109
Academia Gral. Básica de Suboficiales	1.323	1.266	57
Escuela Politécnica Superior	41	38	3
Escuela Mil. de Montaña y Oper. Esp.	104	103	1
Centro de Formación de Tropa 1	3.953	3.736	217
Centro de Formación de Tropa 2	939	855	84
Centro de Enseñanza de Helicópteros	241	232	9

2.3.2. Cursos realizados.

2.3.2.7. Número de alumnos según el origen.

EJÉRCITO DE TIERRA	TOTAL	ORIGEN DE LOS ALUMNOS					
		Cuerpos Comunes	Ejército de Tierra	Armada	Ejército del Aire	Guardia Civil	Otros*
TOTAL	10.923	28	10.418	52	56	103	266
Escuela de Guerra del Ejército	727	13	668	22	16	7	1
Academia General Militar	1.059	1	867	1	10	95	85
Academia de Infantería	542	-	525	7	3	-	7
Academia de Caballería	130	-	130	-	-	-	-
Academia de Artillería	318	-	316	-	-	-	2
Academia de Ingenieros	512	4	495	4	7	1	1
Academia de Logística	1.034	9	1.014	2	6	-	3
Academia Gral. Básica de Suboficiales	1.323	1	1.314	-	-	-	8
Escuela Politécnica Superior	41	-	41	-	-	-	-
Escuela Mil. de Montaña y Oper. Esp.	104	-	91	11	2	-	-
Centro de Formación de Tropa 1	3.953	-	3.799	-	1	-	153
Centro de Formación de Tropa 2	939	-	933	-	-	-	6
Centro de Enseñanza de Helicópteros	241	-	225	5	11	-	-

* Se incluye el personal civil funcionario o laboral, policías, ...

2.3.2. Cursos realizados.

2.3.2.8. Número de mujeres alumnas según el origen.

EJÉRCITO DE TIERRA	TOTAL	ORIGEN DE LOS ALUMNOS					
		Cuerpos Comunes	Ejército de Tierra	Armada	Ejército del Aire	Guardia Civil	Otros*
TOTAL	681	12	631	3	2	15	18
Escuela de Guerra del Ejército	21	6	14	1	-	-	-
Academia General Militar	55	-	31	-	1	14	9
Academia de Infantería	34	-	34	-	-	-	-
Academia de Caballería	14	-	14	-	-	-	-
Academia de Artillería	33	-	32	-	-	-	1
Academia de Ingenieros	44	2	39	1	-	1	1
Academia de Logística	109	3	103	1	-	-	2
Academia Gral. Básica de Suboficiales	57	1	55	-	-	-	1
Escuela Politécnica Superior	3	-	3	-	-	-	-
Escuela Mil. de Montaña y Oper. Esp.	1	-	1	-	-	-	-
Centro de Formación de Tropa 1	217	-	213	-	-	-	4
Centro de Formación de Tropa 2	84	-	84	-	-	-	-
Centro de Enseñanza de Helicópteros	9	-	8	-	1	-	-

* Se incluye el personal civil funcionario o laboral, policías, ...

2.3.2. Cursos realizados.

2.3.2.9. Número de alumnos según la categoría.

EJÉRCITO DE TIERRA	TOTAL ALUMNOS	CATEGORÍA DE LOS ALUMNOS					
		Oficiales Grales.	Oficiales	Suboficiales	Tropa y marinería	Alumnos en formación	Otros
TOTAL	10.923	0	1.057	1.818	6.906	876	266
Escuela de Guerra del Ejército	727	-	456	269	1	-	1
Academia General Militar	1.059	-	39	59	106	770	85
Academia de Infantería	542	-	63	202	264	6	7
Academia de Caballería	130	-	23	41	65	1	-
Academia de Artillería	318	-	53	83	177	3	2
Academia de Ingenieros	512	-	103	184	220	4	1
Academia de Logística	1.034	-	100	253	678	-	3
Academia Gral. Básica de Suboficiales	1.323	-	79	611	541	84	8
Escuela Politécnica Superior	41	-	41	-	-	-	-
Escuela Mil. de Montaña y Oper. Esp.	104	-	26	37	41	-	-
Centro de Formación de Tropa 1	3.953	-	-	-	3.792	8	153
Centro de Formación de Tropa 2	939	-	-	-	933	-	6
Centro de Enseñanza de Helicópteros	241	-	74	79	88	-	-

2.3.2. Cursos realizados.

2.3.2.10. Número de mujeres alumnas según la categoría.

EJÉRCITO DE TIERRA	TOTAL MUJERES	CATEGORÍA DE LOS ALUMNOS					
		Oficiales Grales.	Oficiales	Suboficiales	Tropa y marinería	Alumnos en formación	Otros
TOTAL	681	0	38	84	500	41	18
Escuela de Guerra del Ejército	21	-	15	6	-	-	-
Academia General Militar	55	-	4	-	4	38	9
Academia de Infantería	34	-	-	12	22	-	-
Academia de Caballería	14	-	1	4	9	-	-
Academia de Artillería	33	-	3	10	19	-	1
Academia de Ingenieros	44	-	5	20	18	-	1
Academia de Logística	109	-	4	13	90	-	2
Academia Gral. Básica de Suboficiales	57	-	2	14	38	2	1
Escuela Politécnica Superior	3	-	3	-	-	-	-
Escuela Mil. de Montaña y Oper. Esp.	1	-	-	1	-	-	-
Centro de Formación de Tropa 1	217	-	-	-	212	1	4
Centro de Formación de Tropa 2	84	-	-	-	84	-	-
Centro de Enseñanza de Helicópteros	9	-	1	4	4	-	-

2.3.2. Cursos realizados.

2.3.2.11. Número de alumnos según la edad.

EJÉRCITO DE TIERRA	TOTAL	EDAD								
		18-23	24-29	30-35	36-41	42-47	48-53	54-59	60 o más	No consta
TOTAL	10.923	3.023	4.605	1.233	917	615	407	120	1	2
Escuela de Guerra del Ejército	727	-	21	79	174	117	262	72	-	2
Academia General Militar	1.059	772	191	54	30	7	3	2	-	-
Academia de Infantería	542	37	309	165	21	8	2	-	-	-
Academia de Caballería	130	6	68	44	7	3	2	-	-	-
Academia de Artillería	318	17	184	103	11	3	-	-	-	-
Academia de Ingenieros	512	24	232	179	40	17	15	5	-	-
Academia de Logística	1.034	13	341	343	178	59	74	26	-	-
Academia Gral. Básica de Suboficiales	1.323	128	328	108	339	369	37	13	1	-
Escuela Politécnica Superior	41	-	11	17	8	5	-	-	-	-
Escuela Mil. de Montaña y Oper. Esp.	104	7	76	18	3	-	-	-	-	-
Centro de Formación de Tropa 1	3.953	1.701	2.156	44	47	5	-	-	-	-
Centro de Formación de Tropa 2	939	313	618	8	-	-	-	-	-	-
Centro de Enseñanza de Helicópteros	241	5	70	71	59	22	12	2	-	-

2.3.2. Cursos realizados.

2.3.2.12. Número de mujeres alumnas según la edad.

EJÉRCITO DE TIERRA	TOTAL	EDAD								
		18-23	24-29	30-35	36-41	42-47	48-53	54-59	60 o más	No consta
TOTAL	681	154	316	132	57	16	4	2	0	0
Escuela de Guerra del Ejército	21	-	-	3	9	6	2	1	-	-
Academia General Militar	55	42	9	4	-	-	-	-	-	-
Academia de Infantería	34	1	18	15	-	-	-	-	-	-
Academia de Caballería	14	-	10	4	-	-	-	-	-	-
Academia de Artillería	33	2	18	13	-	-	-	-	-	-
Academia de Ingenieros	44	2	19	19	2	-	2	-	-	-
Academia de Logística	109	-	32	47	26	3	-	1	-	-
Academia Gral. Básica de Suboficiales	57	3	25	13	10	6	-	-	-	-
Escuela Politécnica Superior	3	-	1	1	1	-	-	-	-	-
Escuela Mil. de Montaña y Oper. Esp.	1	-	-	-	1	-	-	-	-	-
Centro de Formación de Tropa 1	217	77	127	9	3	1	-	-	-	-
Centro de Formación de Tropa 2	84	27	56	1	-	-	-	-	-	-
Centro de Enseñanza de Helicópteros	9	-	1	3	5	-	-	-	-	-

2.3.2. Cursos realizados.

2.3.2.13. Número de alumnos según el tipo de cursos que realizan y el sexo.

EJÉRCITO DE TIERRA	TOTAL	ENSE. MIL. FORM.			ENSE. MIL. PERFECC			ALTOS ESTUDIOS MIL.		
		Total Form.	H	M	Total Perfecc.	H	M	Total AEM	H	M
TOTAL	10.923	8.014	7.489	525	2.909	2.753	156	0	0	0
Escuela de Guerra del Ejército	727	0	-	-	727	706	21	0	-	-
Academia General Militar	1.059	1.019	966	53	40	38	2	0	-	-
Academia de Infantería	542	497	464	33	45	44	1	0	-	-
Academia de Caballería	130	111	98	13	19	18	1	0	-	-
Academia de Artillería	318	294	263	31	24	22	2	0	-	-
Academia de Ingenieros	512	355	321	34	157	147	10	0	-	-
Academia de Logística	1.034	432	396	36	602	529	73	0	-	-
Academia Gral. Básica de Suboficiales	1.323	502	466	36	821	800	21	0	-	-
Escuela Politécnica Superior	41	17	16	1	24	22	2	0	-	-
Escuela Mil. de Montaña y Oper. Esp.	104	0	-	-	104	103	1	0	-	-
Centro de Formación de Tropa 1	3.953	3.848	3.644	204	105	92	13	0	-	-
Centro de Formación de Tropa 2	939	939	855	84	0	-	-	0	-	-
Centro de Enseñanza de Helicópteros	241	0	-	-	241	232	9	0	-	-

2.3.2. Cursos realizados.

2.3.2.14. Número total de alumnos en formación según la escala.

EJÉRCITO DE TIERRA	TOTAL	ENSEÑANZA MILITAR DE FORMACIÓN						
		Escala Oficiales	Escala Técnica de Oficiales	Escala de Oficiales Enfermeros	Escala Suboficiales	Escala de Complemento	MPTM	No consta
TOTAL	8.014	1.975	0	24	994	16	4.787	218
Escuela de Guerra del Ejército	0	-	-	-	-	-	-	-
Academia General Militar	1.019	803	-	14	-	16	-	186
Academia de Infantería	497	363	-	-	134	-	-	-
Academia de Caballería	111	78	-	-	33	-	-	-
Academia de Artillería	294	204	-	-	89	-	-	1
Academia de Ingenieros	355	239	-	-	111	-	-	5
Academia de Logística	432	281	-	-	125	-	-	26
Academia Gral. Básica de Suboficiales	502	-	-	-	502	-	-	-
Escuela Politécnica Superior	17	7	-	10	-	-	-	-
Escuela Mil. de Montaña y Oper. Esp.	0	-	-	-	-	-	-	-
Centro de Formación de Tropa 1	3.848	-	-	-	-	-	3.848	-
Centro de Formación de Tropa 2	939	-	-	-	-	-	939	-
Centro de Enseñanza de Helicópteros	0	-	-	-	-	-	-	-

2.3.2. Cursos realizados.

2.3.2.15. Número de mujeres alumnas en formación según la escala.

EJÉRCITO DE TIERRA	TOTAL	ENSEÑANZA MILITAR DE FORMACIÓN						
		Escala Oficiales	Escala Técnica de Oficiales	Escala de Oficiales Enfermeros	Escala Suboficiales	Escala de Complemento	MPTM	No consta
TOTAL	525	145	0	2	84	3	288	3
Escuela de Guerra del Ejército	0	-	-	-	-	-	-	-
Academia General Militar	53	47	-	1	-	3	-	2
Academia de Infantería	33	23	-	-	10	-	-	-
Academia de Caballería	13	8	-	-	5	-	-	-
Academia de Artillería	31	19	-	-	11	-	-	1
Academia de Ingenieros	34	24	-	-	10	-	-	-
Academia de Logística	36	24	-	-	12	-	-	-
Academia Gral. Básica de Suboficiales	36	-	-	-	36	-	-	-
Escuela Politécnica Superior	1	-	-	1	-	-	-	-
Escuela Mil. de Montaña y Oper. Esp.	0	-	-	-	-	-	-	-
Centro de Formación de Tropa 1	204	-	-	-	-	-	204	-
Centro de Formación de Tropa 2	84	-	-	-	-	-	84	-
Centro de Enseñanza de Helicópteros	0	-	-	-	-	-	-	-

2.3.2. Cursos realizados.

2.3.2.16. Número total de alumnos en cursos de perfeccionamiento según el tipo de personal.

EJÉRCITO DE TIERRA	TOTAL	ENSEÑANZA MILITAR DE PERFECCIONAMIENTO			
		Personal Militar	Personal Civil	Reservistas	Otro personal
TOTAL	2.909	2.898	3	0	8
Escuela de Guerra del Ejército	727	720	-	-	7
Academia General Militar	40	40	-	-	-
Academia de Infantería	45	45	-	-	-
Academia de Caballería	19	19	-	-	-
Academia de Artillería	24	24	-	-	-
Academia de Ingenieros	157	155	1	-	1
Academia de Logística	602	600	2	-	-
Academia Gral. Básica de Suboficiales	821	821	-	-	-
Escuela Politécnica Superior	24	24	-	-	-
Escuela Mil. de Montaña y Oper. Esp.	104	104	-	-	-
Centro de Formación de Tropa 1	105	105	-	-	-
Centro de Formación de Tropa 2	0	-	-	-	-
Centro de Enseñanza de Helicópteros	241	241	-	-	-

2.3.2. Cursos realizados.

2.3.2.17. Número total de mujeres alumnas en cursos de perfeccionamiento según el tipo de personal.

EJÉRCITO DE TIERRA	TOTAL	ENSEÑANZA MILITAR DE PERFECCIONAMIENTO			
		Personal Militar	Personal Civil	Reservistas	Otro personal
TOTAL	156	152	3	0	1
Escuela de Guerra del Ejército	21	21	-	-	-
Academia General Militar	2	2	-	-	-
Academia de Infantería	1	1	-	-	-
Academia de Caballería	1	1	-	-	-
Academia de Artillería	2	2	-	-	-
Academia de Ingenieros	10	8	1	-	1
Academia de Logística	73	71	2	-	-
Academia Gral. Básica de Suboficiales	21	21	-	-	-
Escuela Politécnica Superior	2	2	-	-	-
Escuela Mil. de Montaña y Oper. Esp.	1	1	-	-	-
Centro de Formación de Tropa 1	13	13	-	-	-
Centro de Formación de Tropa 2	0	-	-	-	-
Centro de Enseñanza de Helicópteros	9	9	-	-	-

2.3.2. Cursos realizados.

2.3.2.18. Número de alumnos que causan baja en los cursos.

EJÉRCITO DE TIERRA	TOTAL ALUMNOS	TOTAL BAJAS	BAJAS	
			Hombres	Mujeres
TOTAL	10.923	391	369	22
Escuela de Guerra del Ejército	727	48	48	-
Academia General Militar	1.059	31	29	2
Academia de Infantería	542	12	11	1
Academia de Caballería	130	0	-	-
Academia de Artillería	318	5	4	1
Academia de Ingenieros	512	6	6	-
Academia de Logística	1.034	38	38	-
Academia Gral. Básica de Suboficiales	1.323	39	37	2
Escuela Politécnica Superior	41	2	2	-
Escuela Mil. de Montaña y Oper. Esp.	104	45	44	1
Centro de Formación de Tropa 1	3.953	154	143	11
Centro de Formación de Tropa 2	939	5	1	4
Centro de Enseñanza de Helicópteros	241	6	6	-

2.3.2. Cursos realizados.

2.3.2.19. Número de alumnos según el motivo de la baja.

Tabla 1/2

MOTIVO DE LA BAJA	TOTAL	EJÉRCITO DE TIERRA					
		Escuela de Guerra del Ejército	Academia General Militar	Academia de Infantería	Academia de Caballería	Academia de Artillería	Academia de Ingenieros
TOTAL	391	48	31	12	0	5	6
Aplazamiento	3	2	-	-	-	-	1
Aplazamiento (O.M. 37/2002)	14	-	-	-	-	-	-
Aplazamiento (art. 31.1, R.D. 168/2009)	26	7	-	-	-	-	-
Baja voluntaria en centro de formación	99	-	-	-	-	-	-
Cambio de situación administrativa	1	-	-	-	-	-	-
Excedencia voluntaria	2	-	-	-	-	-	-
Falta apt. psicofísicas	1	-	-	1	-	-	-
Falta apt. psicofísicas (no re.) alumno	4	-	-	-	-	-	-
Ingreso en centro docente de formación	3	-	1	1	-	-	-
Insuficiencia apt. psicofísica (derivada del serv)	9	-	-	-	-	-	-
Lesión o enfermedad	13	-	-	-	-	-	-
Lesión o enfermedad (no repite)	1	-	-	-	-	-	-
Lesión o enfermedad (repite)	40	-	-	-	-	-	-
Necesidades del servicio	11	5	-	-	-	1	-
No presentado	2	-	-	-	-	-	-
No remitir trabajos	1	1	-	-	-	-	-
No reunir condiciones de ingreso FFGM	1	-	-	-	-	-	-
No reunir condiciones de la convocatoria	1	-	-	-	-	-	-
Otros motivos	40	2	1	-	-	2	5
Pase a la reserva	1	-	-	-	-	-	-
Petición propia	82	-	29	10	-	2	-
Renuncia	1	-	-	-	-	-	-
Renuncia (art.33, R.D. 168/2009)	35	31	-	-	-	-	-

2.3.2. Cursos realizados.

2.3.2.19. Número de alumnos según el motivo de la baja.

Tabla 2/2

MOTIVO DE LA BAJA	EJÉRCITO DE TIERRA						
	Academia de Logística	Academia Gral. Básica de Subof.	Escuela Politécnica Superior	Escuela Mil. de Montaña y Oper. Esp.	Centro de Formación de Tropa 1	Centro de Formación de Tropa 2	Centro de Enseñanza Helicópteros
TOTAL	38	39	2	45	154	5	6
Aplazamiento	-	-	-	-	-	-	-
Aplazamiento (O.M. 37/2002)	14	-	-	-	-	-	-
Aplazamiento (art. 31.1, R.D. 168/2009)	-	19	-	-	-	-	-
Baja voluntaria en centro de formación	-	-	-	-	99	-	-
Cambio de situación administrativa	-	1	-	-	-	-	-
Excedencia voluntaria	-	2	-	-	-	-	-
Falta apt. psicofísicas	-	-	-	-	-	-	-
Falta apt. psicofísicas (no re.) alumno	-	-	-	-	4	-	-
Ingreso en centro docente de formación	-	-	1	-	-	-	-
Insuficiencia apt. psicofísica (derivada del serv)	-	-	-	-	9	-	-
Lesión o enfermedad	-	-	-	11	1	-	1
Lesión o enfermedad (no repite)	1	-	-	-	-	-	-
Lesión o enfermedad (repite)	-	-	-	7	28	5	-
Necesidades del servicio	4	-	-	-	-	-	1
No presentado	-	-	-	-	2	-	-
No remitir trabajos	-	-	-	-	-	-	-
No reunir condiciones de ingreso FFGM	-	-	-	-	1	-	-
No reunir condiciones de la convocatoria	1	-	-	-	-	-	-
Otros motivos	11	-	-	15	-	-	4
Pase a la reserva	-	1	-	-	-	-	-
Petición propia	6	12	1	12	10	-	-
Renuncia	1	-	-	-	-	-	-
Renuncia (art.33, R.D. 168/2009)	-	4	-	-	-	-	-

2.3.2. Cursos realizados.

2.3.2.20. Número de mujeres alumnas según el motivo de la baja.

Tabla 1/2

MOTIVO DE LA BAJA	TOTAL	EJÉRCITO DE TIERRA					
		Escuela de Guerra del Ejército	Academia General Militar	Academia de Infantería	Academia de Caballería	Academia de Artillería	Academia de Ingenieros
TOTAL	22	0	2	1	0	1	0
Baja voluntaria en centro de formación	4	-	-	-	-	-	-
Ingreso en centro docente de formación	1	-	1	-	-	-	-
Insuficiencia apt. psicofísica (derivada del serv)	1	-	-	-	-	-	-
Lesión o enfermedad	1	-	-	-	-	-	-
Lesión o enfermedad (repite)	8	-	-	-	-	-	-
No presentado	1	-	-	-	-	-	-
Petición propia	6	-	1	1	-	1	-

2.3.2. Cursos realizados.

2.3.2.20. Número de alumnos según el motivo de la baja.

Tabla 2/2

MOTIVO DE LA BAJA	EJÉRCITO DE TIERRA					
	Academia de Logística	Escuela Politécnica Superior	Escuela Mil. de Montaña y Oper. Esp.	Centro de Formación de Tropa 1	Centro de Formación de Tropa 2	Centro de Enseñanza Helicópteros
TOTAL	0	2	0	1	11	4
Baja voluntaria en centro de formación	-	-	-	-	4	-
Ingreso en centro docente de formación	-	-	-	-	-	-
Insuficiencia apt. psicofísica (derivada del serv)	-	-	-	-	1	-
Lesión o enfermedad	-	-	-	1	-	-
Lesión o enfermedad (repite)	-	-	-	-	4	4
No presentado	-	-	-	-	1	-
Petición propia	-	2	-	-	1	-

2.3.3. Cursos finalizados.

2.3.3.1. Número de cursos finalizados según el tipo de enseñanza.

EJÉRCITO DE TIERRA	TOTAL	TIPO DE ENSEÑANZA		
		Formación	Perfeccionamiento	Altos estudios Mil.
TOTAL	103	35	68	0
Escuela de Guerra del Ejército	16	-	16	-
Academia General Militar	7	7	-	-
Academia de Infantería	4	2	2	-
Academia de Caballería	3	1	2	-
Academia de Artillería	4	3	1	-
Academia de Ingenieros	12	2	10	-
Academia de Logística	17	6	11	-
Academia Gral. Básica de Suboficiales	3	-	3	-
Escuela Politécnica Superior	2	2	-	-
Escuela Mil. de Montaña y Oper. Esp.	1	-	1	-
Centro de Formación de Tropa 1	5	5	-	-
Centro de Formación de Tropa 2	7	7	-	-
Centro de Enseñanza de Helicópteros	22	-	22	-

2.3.3. Cursos finalizados.

2.3.3.2. Número de cursos de formación finalizados según el grado de la enseñanza.

EJÉRCITO DE TIERRA	TOTAL	ENSE. MIL. FORM.						
		Subof.	Ofic.	E. Téc. Of.	E Ofic. Enferm.	E. Compl.	MPTM	No consta
TOTAL	35	0	20	0	1	0	12	2
Escuela de Guerra del Ejército	0	-	-	-	-	-	-	-
Academia General Militar	7	-	6	-	-	-	-	1
Academia de Infantería	2	-	2	-	-	-	-	-
Academia de Caballería	1	-	1	-	-	-	-	-
Academia de Artillería	3	-	2	-	-	-	-	1
Academia de Ingenieros	2	-	2	-	-	-	-	-
Academia de Logística	6	-	6	-	-	-	-	-
Academia Gral. Básica de Suboficiales	0	-	-	-	-	-	-	-
Escuela Politécnica Superior	2	-	1	-	1	-	-	-
Escuela Mil. de Montaña y Oper. Esp.	0	-	-	-	-	-	-	-
Centro de Formación de Tropa 1	5	-	-	-	-	-	5	-
Centro de Formación de Tropa 2	7	-	-	-	-	-	7	-
Centro de Enseñanza de Helicópteros	0	-	-	-	-	-	-	-

2.3.3. Cursos finalizados.

2.3.3.3. Número de cursos finalizados según su duración en días.

EJÉRCITO DE TIERRA	TOTAL	NÚMERO DE CURSOS					
		Menor o igual 30 días	Entre 31 y 60 días	Entre 61 y 90 días	Entre 91 y 180 días	Entre 181 y 360 días	Más de 360 días
TOTAL	103	14	14	25	22	22	6
Escuela de Guerra del Ejército	16	4	2	2	7	1	-
Academia General Militar	7	-	-	-	-	2	5
Academia de Infantería	4	-	1	1	-	2	-
Academia de Caballería	3	-	-	2	-	1	-
Academia de Artillería	4	-	-	1	-	3	-
Academia de Ingenieros	12	5	2	2	1	2	-
Academia de Logística	17	3	1	1	3	9	-
Academia Gral. Básica de Suboficiales	3	-	-	1	2	-	-
Escuela Politécnica Superior	2	-	-	-	-	2	-
Escuela Mil. de Montaña y Oper. Esp.	1	-	-	-	1	-	-
Centro de Formación de Tropa 1	5	-	1	4	-	-	-
Centro de Formación de Tropa 2	7	-	-	7	-	-	-
Centro de Enseñanza de Helicópteros	22	2	7	4	8	-	1

2.3.3. Cursos finalizados.

2.3.3.4. Número de cursos finalizados según el tipo de curso.

EJÉRCITO DE TIERRA	TOTAL	TIPO DE CURSO							
		Aptitud	Capacit. para ascenso	Diploma	Especialidad	Idioma	Informativo	Otro título	No consta
TOTAL	103	8	2	19	0	56	6	0	12
Escuela de Guerra del Ejército	16	2	-	6	-	3	5	-	-
Academia General Militar	7	-	-	-	-	5	-	-	2
Academia de Infantería	4	1	-	-	-	1	-	-	2
Academia de Caballería	3	-	-	-	-	2	-	-	1
Academia de Artillería	4	-	-	1	-	2	-	-	1
Academia de Ingenieros	12	2	-	1	-	8	-	-	1
Academia de Logística	17	-	-	6	-	6	-	-	5
Academia Gral. Básica de Suboficiales	3	-	2	-	-	-	1	-	-
Escuela Politécnica Superior	2	-	-	-	-	2	-	-	-
Escuela Mil. de Montaña y Oper. Esp.	1	1	-	-	-	-	-	-	-
Centro de Formación de Tropa 1	5	-	-	-	-	5	-	-	-
Centro de Formación de Tropa 2	7	-	-	-	-	7	-	-	-
Centro de Enseñanza de Helicópteros	22	2	-	5	-	15	-	-	-

2.3.3. Cursos finalizados.

2.3.3.5. Número de solicitantes.

EJÉRCITO DE TIERRA	TOTAL SOLICITUDES	Nº DE VECES SOLICITADO EL CURSO			
		Una vez	Dos veces	Tres veces	Más de tres veces
TOTAL	8.336	8.149	95	44	48
Escuela de Guerra del Ejército	946	834	55	25	32
Academia General Militar	968	968	-	-	-
Academia de Infantería	169	167	1	-	1
Academia de Caballería	56	53	2	1	-
Academia de Artillería	123	121	1	-	1
Academia de Ingenieros	265	263	2	-	-
Academia de Logística	692	686	6	-	-
Academia Gral. Básica de Suboficiales	912	880	2	18	12
Escuela Politécnica Superior	32	32	-	-	-
Escuela Mil. de Montaña y Oper. Esp.	237	235	-	-	2
Centro de Formación de Tropa 1	2.751	2.730	21	-	-
Centro de Formación de Tropa 2	939	936	3	-	-
Centro de Enseñanza de Helicópteros	246	244	2	-	-

2.3.3. Cursos finalizados.

2.3.3.6. Número total de alumnos según el sexo.

EJÉRCITO DE TIERRA	TOTAL	HOMBRES	MUJERES
TOTAL	6.350	5.959	391
Escuela de Guerra del Ejército	261	247	14
Academia General Militar	714	678	36
Academia de Infantería	155	143	12
Academia de Caballería	52	47	5
Academia de Artillería	103	92	11
Academia de Ingenieros	225	209	16
Academia de Logística	361	324	37
Academia Gral. Básica de Suboficiales	636	623	13
Escuela Politécnica Superior	17	16	1
Escuela Mil. de Montaña y Oper. Esp.	41	41	-
Centro de Formación de Tropa 1	2.694	2.541	153
Centro de Formación de Tropa 2	939	855	84
Centro de Enseñanza de Helicópteros	152	143	9

2.3.3. Cursos finalizados.

2.3.3.7. Número de alumnos según el origen.

EJÉRCITO DE TIERRA	TOTAL	ORIGEN DE LOS ALUMNOS					
		Cuerpos Comunes	Ejército de Tierra	Armada	Ejército del Aire	Guardia Civil	Otros*
TOTAL	6.350	23	5.996	17	34	97	183
Escuela de Guerra del Ejército	261	10	218	13	13	7	-
Academia General Militar	714	-	550	-	1	89	74
Academia de Infantería	155	-	154	-	-	-	1
Academia de Caballería	52	-	52	-	-	-	-
Academia de Artillería	103	-	102	-	-	-	1
Academia de Ingenieros	225	4	216	-	3	1	1
Academia de Logística	361	9	344	-	6	-	2
Academia Gral. Básica de Suboficiales	636	-	630	-	-	-	6
Escuela Politécnica Superior	17	-	17	-	-	-	-
Escuela Mil. de Montaña y Oper. Esp.	41	-	41	-	-	-	-
Centro de Formación de Tropa 1	2.694	-	2.601	-	1	-	92
Centro de Formación de Tropa 2	939	-	933	-	-	-	6
Centro de Enseñanza de Helicópteros	152	-	138	4	10	-	-

* Se incluye el personal civil funcionario o laboral, policías, ...

2.3.3. Cursos finalizados.

2.3.3.8. Número de mujeres alumnas según el origen.

EJÉRCITO DE TIERRA	TOTAL	ORIGEN DE LOS ALUMNOS					
		Cuerpos Comunes	Ejército de Tierra	Armada	Ejército del Aire	Guardia Civil	Otros*
TOTAL	391	10	352	0	2	14	13
Escuela de Guerra del Ejército	14	5	9	-	-	-	-
Academia General Militar	36	-	15	-	1	13	7
Academia de Infantería	12	-	12	-	-	-	-
Academia de Caballería	5	-	5	-	-	-	-
Academia de Artillería	11	-	10	-	-	-	1
Academia de Ingenieros	16	2	12	-	-	1	1
Academia de Logística	37	3	32	-	-	-	2
Academia Gral. Básica de Suboficiales	13	-	13	-	-	-	-
Escuela Politécnica Superior	1	-	1	-	-	-	-
Escuela Mil. de Montaña y Oper. Esp.	0	-	-	-	-	-	-
Centro de Formación de Tropa 1	153	-	151	-	-	-	2
Centro de Formación de Tropa 2	84	-	84	-	-	-	-
Centro de Enseñanza de Helicópteros	9	-	8	-	1	-	-

* Se incluye el personal civil funcionario o laboral, policías, ...

2.3.3. Cursos finalizados.

2.3.3.9. Número de alumnos según la categoría.

EJÉRCITO DE TIERRA	TOTAL ALUMNOS	CATEGORÍA DE LOS ALUMNOS					
		Oficiales Grales.	Oficiales	Suboficiales	Tropa y marinería	Alumnos en formación	Otros
TOTAL	6.350	0	432	798	4.378	559	183
Escuela de Guerra del Ejército	261	-	190	70	1	-	-
Academia General Militar	714	-	13	28	41	558	74
Academia de Infantería	155	-	17	12	125	-	1
Academia de Caballería	52	-	13	6	33	-	-
Academia de Artillería	103	-	11	1	90	-	1
Academia de Ingenieros	225	-	49	63	112	-	1
Academia de Logística	361	-	74	71	214	-	2
Academia Gral. Básica de Suboficiales	636	-	2	503	125	-	6
Escuela Politécnica Superior	17	-	17	-	-	-	-
Escuela Mil. de Montaña y Oper. Esp.	41	-	-	-	41	-	-
Centro de Formación de Tropa 1	2.694	-	-	-	2.601	1	92
Centro de Formación de Tropa 2	939	-	-	-	933	-	6
Centro de Enseñanza de Helicópteros	152	-	46	44	62	-	-

2.3.3. Cursos finalizados.

2.3.3.10. Número de mujeres alumnas según la categoría.

EJÉRCITO DE TIERRA	TOTAL MUJERES	CATEGORÍA DE LOS ALUMNOS					
		Oficiales Grales.	Oficiales	Suboficiales	Tropa y marinería	Alumnos en formación	Otros
TOTAL	391	0	22	23	309	24	13
Escuela de Guerra del Ejército	14	-	9	5	-	-	-
Academia General Militar	36	-	2	-	3	24	7
Academia de Infantería	12	-	-	-	12	-	-
Academia de Caballería	5	-	1	-	4	-	-
Academia de Artillería	11	-	1	1	8	-	1
Academia de Ingenieros	16	-	3	5	7	-	1
Academia de Logística	37	-	4	-	31	-	2
Academia Gral. Básica de Suboficiales	13	-	-	8	5	-	-
Escuela Politécnica Superior	1	-	1	-	-	-	-
Escuela Mil. de Montaña y Oper. Esp.	0	-	-	-	-	-	-
Centro de Formación de Tropa 1	153	-	-	-	151	-	2
Centro de Formación de Tropa 2	84	-	-	-	84	-	-
Centro de Enseñanza de Helicópteros	9	-	1	4	4	-	-

2.3.3. Cursos finalizados.

2.3.3.11. Número de alumnos según la edad.

EJÉRCITO DE TIERRA	TOTAL	EDAD								
		18-23	24-29	30-35	36-41	42-47	48-53	54-59	60 o más	No consta
TOTAL	6.350	2.063	2.673	423	522	456	163	47	1	2
Escuela de Guerra del Ejército	261	-	11	22	74	59	76	17	-	2
Academia General Militar	714	562	105	26	20	1	-	-	-	-
Academia de Infantería	155	5	75	55	10	8	2	-	-	-
Academia de Caballería	52	1	19	22	6	2	2	-	-	-
Academia de Artillería	103	-	57	40	4	2	-	-	-	-
Academia de Ingenieros	225	2	89	88	18	12	11	5	-	-
Academia de Logística	361	2	99	95	54	30	58	23	-	-
Academia Gral. Básica de Suboficiales	636	-	1	7	295	326	5	1	1	-
Escuela Politécnica Superior	17	-	6	8	1	2	-	-	-	-
Escuela Mil. de Montaña y Oper. Esp.	41	4	37	-	-	-	-	-	-	-
Centro de Formación de Tropa 1	2.694	1.172	1.515	7	-	-	-	-	-	-
Centro de Formación de Tropa 2	939	313	618	8	-	-	-	-	-	-
Centro de Enseñanza de Helicópteros	152	2	41	45	40	14	9	1	-	-

2.3.3. Cursos finalizados.

2.3.3.12. Número de mujeres alumnas según la edad.

EJÉRCITO DE TIERRA	TOTAL	EDAD								
		18-23	24-29	30-35	36-41	42-47	48-53	54-59	60 o más	No consta
TOTAL	391	110	191	48	26	12	3	1	0	0
Escuela de Guerra del Ejército	14	-	-	3	5	5	1	-	-	-
Academia General Militar	36	31	3	2	-	-	-	-	-	-
Academia de Infantería	12	-	5	7	-	-	-	-	-	-
Academia de Caballería	5	-	4	1	-	-	-	-	-	-
Academia de Artillería	11	-	5	6	-	-	-	-	-	-
Academia de Ingenieros	16	-	5	7	2	-	2	-	-	-
Academia de Logística	37	-	11	17	6	2	-	1	-	-
Academia Gral. Básica de Suboficiales	13	-	-	-	8	5	-	-	-	-
Escuela Politécnica Superior	1	-	1	-	-	-	-	-	-	-
Escuela Mil. de Montaña y Oper. Esp.	0	-	-	-	-	-	-	-	-	-
Centro de Formación de Tropa 1	153	52	100	1	-	-	-	-	-	-
Centro de Formación de Tropa 2	84	27	56	1	-	-	-	-	-	-
Centro de Enseñanza de Helicópteros	9	-	1	3	5	-	-	-	-	-

2.3.3. Cursos finalizados.

2.3.3.13. Número de alumnos según el tipo de cursos que realizan y el sexo.

EJÉRCITO DE TIERRA	TOTAL	ENSE. MIL. FORM.			ENSE. MIL. PERFECC			ALTOS ESTUDIOS MIL.		
		Total Form.	H	M	Total Perfecc.	H	M	Total AEM	H	M
TOTAL	6.350	4.870	4.551	319	1.480	1.408	72	0	0	0
Escuela de Guerra del Ejército	261	0	-	-	261	247	14	0	-	-
Academia General Militar	714	714	678	36	0	-	-	0	-	-
Academia de Infantería	155	126	114	12	29	29	-	0	-	-
Academia de Caballería	52	33	29	4	19	18	1	0	-	-
Academia de Artillería	103	92	82	10	11	10	1	0	-	-
Academia de Ingenieros	225	106	99	7	119	110	9	0	-	-
Academia de Logística	361	149	137	12	212	187	25	0	-	-
Academia Gral. Básica de Suboficiales	636	0	-	-	636	623	13	0	-	-
Escuela Politécnica Superior	17	17	16	1	0	-	-	0	-	-
Escuela Mil. de Montaña y Oper. Esp.	41	0	-	-	41	41	-	0	-	-
Centro de Formación de Tropa 1	2.694	2.694	2.541	153	0	-	-	0	-	-
Centro de Formación de Tropa 2	939	939	855	84	0	-	-	0	-	-
Centro de Enseñanza de Helicópteros	152	0	-	-	152	143	9	0	-	-

2.3.3. Cursos finalizados.

2.3.3.14. Número total de alumnos en formación según la escala.

EJÉRCITO DE TIERRA	TOTAL	ENSEÑANZA MILITAR DE FORMACIÓN						
		Escala Oficiales	Escala Técnica de Oficiales	Escala de Oficiales Enfermeros	Escala Suboficiales	Escala de Complemento	MPTM	No consta
TOTAL	4.870	1.040	0	10	0	0	3.633	187
Escuela de Guerra del Ejército	0	-	-	-	-	-	-	-
Academia General Militar	714	528	-	-	-	-	-	186
Academia de Infantería	126	126	-	-	-	-	-	-
Academia de Caballería	33	33	-	-	-	-	-	-
Academia de Artillería	92	91	-	-	-	-	-	1
Academia de Ingenieros	106	106	-	-	-	-	-	-
Academia de Logística	149	149	-	-	-	-	-	-
Academia Gral. Básica de Suboficiales	0	-	-	-	-	-	-	-
Escuela Politécnica Superior	17	7	-	10	-	-	-	-
Escuela Mil. de Montaña y Oper. Esp.	0	-	-	-	-	-	-	-
Centro de Formación de Tropa 1	2.694	-	-	-	-	-	2.694	-
Centro de Formación de Tropa 2	939	-	-	-	-	-	939	-
Centro de Enseñanza de Helicópteros	0	-	-	-	-	-	-	-

2.3.3. Cursos finalizados.

2.3.3.15. Número de mujeres alumnas en formación según la escala.

EJÉRCITO DE TIERRA	TOTAL	ENSEÑANZA MILITAR DE FORMACIÓN						
		Escala Oficiales	Escala Técnica de Oficiales	Escala de Oficiales Enfermeros	Escala Suboficiales	Escala de Complemento	MPTM	No consta
TOTAL	319	78	0	1	0	0	237	3
Escuela de Guerra del Ejército	0	-	-	-	-	-	-	-
Academia General Militar	36	34	-	-	-	-	-	2
Academia de Infantería	12	12	-	-	-	-	-	-
Academia de Caballería	4	4	-	-	-	-	-	-
Academia de Artillería	10	9	-	-	-	-	-	1
Academia de Ingenieros	7	7	-	-	-	-	-	-
Academia de Logística	12	12	-	-	-	-	-	-
Academia Gral. Básica de Suboficiales	0	-	-	-	-	-	-	-
Escuela Politécnica Superior	1	-	-	1	-	-	-	-
Escuela Mil. de Montaña y Oper. Esp.	0	-	-	-	-	-	-	-
Centro de Formación de Tropa 1	153	-	-	-	-	-	153	-
Centro de Formación de Tropa 2	84	-	-	-	-	-	84	-
Centro de Enseñanza de Helicópteros	0	-	-	-	-	-	-	-

2.3.3. Cursos finalizados.

2.3.3.16. Número total de alumnos en cursos de perfeccionamiento según el tipo de personal.

EJÉRCITO DE TIERRA	TOTAL	ENSEÑANZA MILITAR DE PERFECCIONAMIENTO			
		Personal Militar	Personal Civil	Reservistas	Otro personal
TOTAL	1.480	1.469	3	0	8
Escuela de Guerra del Ejército	261	254	-	-	7
Academia General Militar	0	-	-	-	-
Academia de Infantería	29	29	-	-	-
Academia de Caballería	19	19	-	-	-
Academia de Artillería	11	11	-	-	-
Academia de Ingenieros	119	117	1	-	1
Academia de Logística	212	210	2	-	-
Academia Gral. Básica de Suboficiales	636	636	-	-	-
Escuela Politécnica Superior	0	-	-	-	-
Escuela Mil. de Montaña y Oper. Esp.	41	41	-	-	-
Centro de Formación de Tropa 1	0	-	-	-	-
Centro de Formación de Tropa 2	0	-	-	-	-
Centro de Enseñanza de Helicópteros	152	152	-	-	-

2.3.3. Cursos finalizados.

2.3.3.17. Número total de mujeres alumnas en cursos de perfeccionamiento según el tipo de personal.

EJÉRCITO DE TIERRA	TOTAL	ENSEÑANZA MILITAR DE PERFECCIONAMIENTO			
		Personal Militar	Personal Civil	Reservistas	Otro personal
TOTAL	72	68	3	0	1
Escuela de Guerra del Ejército	14	14	-	-	-
Academia General Militar	0	-	-	-	-
Academia de Infantería	0	-	-	-	-
Academia de Caballería	1	1	-	-	-
Academia de Artillería	1	1	-	-	-
Academia de Ingenieros	9	7	1	-	1
Academia de Logística	25	23	2	-	-
Academia Gral. Básica de Suboficiales	13	13	-	-	-
Escuela Politécnica Superior	0	-	-	-	-
Escuela Mil. de Montaña y Oper. Esp.	0	-	-	-	-
Centro de Formación de Tropa 1	0	-	-	-	-
Centro de Formación de Tropa 2	0	-	-	-	-
Centro de Enseñanza de Helicópteros	9	9	-	-	-

2.3.3. Cursos finalizados.

2.3.3.18. Número de alumnos que causan baja en los cursos.

EJÉRCITO DE TIERRA	TOTAL ALUMNOS	TOTAL BAJAS	BAJAS	
			Hombres	Mujeres
TOTAL	6.350	180	168	12
Escuela de Guerra del Ejército	261	5	5	-
Academia General Militar	714	2	2	-
Academia de Infantería	155	1	1	-
Academia de Caballería	52	0	-	-
Academia de Artillería	103	2	1	1
Academia de Ingenieros	225	5	5	-
Academia de Logística	361	31	31	-
Academia Gral. Básica de Suboficiales	636	35	34	1
Escuela Politécnica Superior	17	0	-	-
Escuela Mil. de Montaña y Oper. Esp.	41	21	21	-
Centro de Formación de Tropa 1	2.694	73	67	6
Centro de Formación de Tropa 2	939	5	1	4
Centro de Enseñanza de Helicópteros	152	0	-	-

2.3.3. Cursos finalizados.

2.3.3.19. Número de alumnos según el motivo de la baja.

Tabla 1/2

MOTIVO DE LA BAJA	TOTAL	EJÉRCITO DE TIERRA					
		Escuela de Guerra del Ejército	Academia General Militar	Academia de Infantería	Academia de Caballería	Academia de Artillería	Academia de Ingenieros
TOTAL	180	5	2	1	0	2	5
Aplazamiento (O.M. 37/2002)	14	-	-	-	-	-	-
Aplazamiento (art. 31.1, R.D. 168/2009)	19	-	-	-	-	-	-
Baja voluntaria en centro de formación	47	-	-	-	-	-	-
Cambio de situación administrativa	1	-	-	-	-	-	-
Excedencia voluntaria	2	-	-	-	-	-	-
Falta apt. psicofísicas (no re.) alumno	2	-	-	-	-	-	-
Insuficiencia apt. psicofísica (derivada del serv)	2	-	-	-	-	-	-
Lesión o enfermedad	10	-	-	-	-	-	-
Lesión o enfermedad (no repite)	1	-	-	-	-	-	-
Lesión o enfermedad (repite)	26	-	-	-	-	-	-
Necesidades del servicio	7	3	-	-	-	1	-
No reunir condiciones de ingreso FFGM	1	-	-	-	-	-	-
No reunir condiciones de la convocatoria	1	-	-	-	-	-	-
Otros motivos	19	2	-	-	-	-	5
Pase a la reserva	1	-	-	-	-	-	-
Petición propia	22	-	2	1	-	1	-
Renuncia	1	-	-	-	-	-	-
Renuncia (art.33, R.D. 168/2009)	4	-	-	-	-	-	-

2.3.3. Cursos finalizados.

2.3.3.19. Número de alumnos según el motivo de la baja.

Tabla 2/2

MOTIVO DE LA BAJA	EJÉRCITO DE TIERRA						
	Academia de Logística	Academia Gral. Básica de Subof.	Escuela Politécnica Superior	Escuela Mil. de Montaña y Oper. Esp.	Centro de Formación de Tropa 1	Centro de Formación de Tropa 2	Centro de Enseñanza Helicópteros
TOTAL	31	35	0	21	73	5	0
Aplazamiento (O.M. 37/2002)	14	-	-	-	-	-	-
Aplazamiento (art. 31.1, R.D. 168/2009)	-	19	-	-	-	-	-
Baja voluntaria en centro de formación	-	-	-	-	47	-	-
Cambio de situación administrativa	-	1	-	-	-	-	-
Excedencia voluntaria	-	2	-	-	-	-	-
Falta apt. psicofísicas (no re.) alumno	-	-	-	-	2	-	-
Insuficiencia apt. psicofísica (derivada del serv)	-	-	-	-	2	-	-
Lesión o enfermedad	-	-	-	10	-	-	-
Lesión o enfermedad (no repite)	1	-	-	-	-	-	-
Lesión o enfermedad (repite)	-	-	-	-	21	5	-
Necesidades del servicio	3	-	-	-	-	-	-
No reunir condiciones de ingreso FFGM	-	-	-	-	1	-	-
No reunir condiciones de la convocatoria	1	-	-	-	-	-	-
Otros motivos	9	-	-	3	-	-	-
Pase a la reserva	-	1	-	-	-	-	-
Petición propia	2	8	-	8	-	-	-
Renuncia	1	-	-	-	-	-	-
Renuncia (art.33, R.D. 168/2009)	-	4	-	-	-	-	-

2.3.3. Cursos finalizados.

2.3.3.20. Número de mujeres alumnas según el motivo de la baja.

Tabla 1/2

MOTIVO DE LA BAJA	TOTAL	EJÉRCITO DE TIERRA					
		Escuela de Guerra del Ejército	Academia General Militar	Academia de Infantería	Academia de Caballería	Academia de Artillería	Academia de Ingenieros
TOTAL	12	0	0	0	0	1	0
Baja voluntaria en centro de formación	2	-	-	-	-	-	-
Lesión o enfermedad (repite)	8	-	-	-	-	-	-
Petición propia	2	-	-	-	-	1	-

2.3.3. Cursos finalizados.

2.3.3.20. Número de mujeres alumnas según el motivo de la baja.

Tabla 2/2

MOTIVO DE LA BAJA	EJÉRCITO DE TIERRA						
	Academia de Logística	Academia Gral. Básica de Subof.	Escuela Politécnica Superior	Escuela Mil. de Montaña y Oper. Esp.	Centro de Formación de Tropa 1	Centro de Formación de Tropa 2	Centro de Enseñanza Helicópteros
TOTAL	0	1	0	0	6	4	0
Baja voluntaria en centro de formación	-	-	-	-	2	-	-
Lesión o enfermedad (repite)	-	-	-	-	4	4	-
Petición propia	-	1	-	-	-	-	-

2.4. Armada.**2.4.1. Cursos convocados.****2.4.1.1. Número de cursos convocados en el año según el tipo de enseñanza.**

ARMADA	TOTAL	TIPO DE ENSEÑANZA		
		Formación	Perfeccionamiento	Altos estudios Mil.
TOTAL	435	84	351	0
Escuela Naval Militar	45	44	1	-
Escuela de Guerra Naval	5	-	5	-
Esc. Téc. Sup. Ing. Armas Nav. (ETSIAN)	5	2	3	-
Esc. de Hidrografía de la Armada	5	-	5	-
Esc. Estudios Sup. CC. Físico-Matemát.	0	-	-	-
Centro de Estudios Sup. Intendencia Armada	4	-	4	-
Esc. Submarinos "A.G.de los Reyes"	24	-	24	-
Centro de Buceo de la Armada	17	-	17	-
Esc. de Dotaciones Aeronav. "CN. Cardona"	30	-	30	-
Esc. Esp. Fund. "E.N. Lagraña"	28	10	18	-
Esc. de Suboficiales de la Armada	20	11	9	-
Esc. Espec. "Antonio Escaño"	145	13	132	-
Esc. Infª Mª "Gral. Albacete y Fuster"	38	4	34	-
Centro de Instrucción y Adiestramiento de la Armada	31	-	31	-
Universidad virtual corporativa de la Armada	38	-	38	-

2.4.1. Cursos convocados.**2.4.1.2. Número de cursos convocados según el número de años académicos.**

ARMADA	TOTAL	AÑOS ACADÉMICOS		
		Menos de un año	Un año	Más de un año
TOTAL	435	323	67	45
Escuela Naval Militar	45	29	-	16
Escuela de Guerra Naval	5	5	-	-
Esc. Téc. Sup. Ing. Armas Nav. (ETSIAN)	5	2	-	3
Esc. de Hidrografía de la Armada	5	-	2	3
Esc. Estudios Sup. CC. Físico-Matemát.	0	-	-	-
Centro de Estudios Sup. Intendencia Armada	4	-	-	4
Esc. Submarinos "A.G.de los Reyes"	24	20	1	3
Centro de Buceo de la Armada	17	8	8	1
Esc. de Dotaciones Aeronav. "CN. Cardona"	30	17	9	4
Esc. Esp. Fund. "E.N. Lagraña"	28	14	14	-
Esc. de Suboficiales de la Armada	20	18	1	1
Esc. Espec. "Antonio Escaño"	145	131	8	6
Esc. Infª Mª "Gral. Albacete y Fuster"	38	10	24	4
Centro de Instrucción y Adiestramiento de la Armada	31	31	-	-
Universidad virtual corporativa de la Armada	38	38	-	-

2.4.2. Cursos realizados.

2.4.2.1. Número de cursos realizados según el tipo de enseñanza.

ARMADA	TOTAL	TIPO DE ENSEÑANZA		
		Formación	Perfeccionamiento	Altos estudios Mil.
TOTAL	385	66	319	0
Escuela Naval Militar	32	31	1	-
Escuela de Guerra Naval	4	-	4	-
Esc. Téc. Sup. Ing. Armas Nav. (ETSIAN)	4	1	3	-
Esc. de Hidrografía de la Armada	5	-	5	-
Esc. Estudios Sup. CC. Físico-Matemát.	0	-	-	-
Centro de Estudios Sup. Intendencia Armada	4	-	4	-
Esc. Submarinos "A.G.de los Reyes"	22	-	22	-
Centro de Buceo de la Armada	17	-	17	-
Esc. de Dotaciones Aeronav. "CN. Cardona"	30	-	30	-
Esc. Esp. Fund. "E.N. Lagraña"	26	10	16	-
Esc. de Suboficiales de la Armada	17	8	9	-
Esc. Espec. "Antonio Escaño"	130	12	118	-
Esc. Infª Mª "Gral. Albacete y Fuster"	37	4	33	-
Centro de Instrucción y Adiestramiento de la Armada	23	-	23	-
Universidad virtual corporativa de la Armada	34	-	34	-

2.4.2. Cursos realizados.

2.4.2.2. Número de cursos de formación realizados según el grado de la enseñanza.

ARMADA	TOTAL	ENSE. MIL. FORM.						
		Subof.	Ofic.	E. Téc. Of.	E Ofic. Enferm.	E. Compl.	MPTM	No consta
TOTAL	66	24	25	0	6	0	0	11
Escuela Naval Militar	31	-	24	-	6	-	-	1
Escuela de Guerra Naval	0	-	-	-	-	-	-	-
Esc. Téc. Sup. Ing. Armas Nav. (ETSIAN)	1	-	1	-	-	-	-	-
Esc. de Hidrografía de la Armada	0	-	-	-	-	-	-	-
Esc. Estudios Sup. CC. Físico-Matemát.	0	-	-	-	-	-	-	-
Centro de Estudios Sup. Intendencia Armada	0	-	-	-	-	-	-	-
Esc. Submarinos "A.G.de los Reyes"	0	-	-	-	-	-	-	-
Centro de Buceo de la Armada	0	-	-	-	-	-	-	-
Esc. de Dotaciones Aeronav. "CN. Cardona"	0	-	-	-	-	-	-	-
Esc. Esp. Fund. "E.N. Lagraña"	10	6	-	-	-	-	-	4
Esc. de Suboficiales de la Armada	8	8	-	-	-	-	-	-
Esc. Espec. "Antonio Escaño"	12	8	-	-	-	-	-	4
Esc. Infª Mª "Gral. Albacete y Fuster"	4	2	-	-	-	-	-	2
Centro de Instrucción y Adiestramiento de la Armada	0	-	-	-	-	-	-	-
Universidad virtual corporativa de la Armada	0	-	-	-	-	-	-	-

2.4.2. Cursos realizados.**2.4.2.3. Número de cursos realizados según su duración en días.**

ARMADA	TOTAL	NÚMERO DE CURSOS					
		Menor o igual 30 días	Entre 31 y 60 días	Entre 61 y 90 días	Entre 91 y 180 días	Entre 181 y 360 días	Más de 360 días
TOTAL	385	140	81	33	31	98	2
Escuela Naval Militar	32	1	-	1	6	24	-
Escuela de Guerra Naval	4	-	-	2	1	1	-
Esc. Téc. Sup. Ing. Armas Nav. (ETSIAN)	4	-	-	-	-	3	1
Esc. de Hidrografía de la Armada	5	-	1	-	1	2	1
Esc. Estudios Sup. CC. Físico-Matemát.	0	-	-	-	-	-	-
Centro de Estudios Sup. Intendencia Armada	4	-	-	1	-	3	-
Esc. Submarinos "A.G.de los Reyes"	22	9	3	-	4	6	-
Centro de Buceo de la Armada	17	4	2	3	1	7	-
Esc. de Dotaciones Aeronav. "CN. Cardona"	30	15	4	9	1	1	-
Esc. Esp. Fund. "E.N. Lagraña"	26	6	9	-	2	9	-
Esc. de Suboficiales de la Armada	17	-	4	5	-	8	-
Esc. Espec. "Antonio Escaño"	130	64	21	6	10	29	-
Esc. Infª Mª "Gral. Albacete y Fuster"	37	17	8	4	3	5	-
Centro de Instrucción y Adiestramiento de la Armada	23	19	3	1	-	-	-
Universidad virtual corporativa de la Armada	34	5	26	1	2	-	-

2.4.2. Cursos realizados.**2.4.2.4. Número de cursos realizados según el tipo de curso.**

ARMADA	TOTAL	TIPO DE CURSO							
		Aptitud	Capacit. para ascenso	Diploma	Especialidad	Idioma	Informativo	Otro título	No consta
TOTAL	385	66	19	1	14	244	8	1	32
Escuela Naval Militar	32	-	-	-	-	26	-	-	6
Escuela de Guerra Naval	4	-	3	-	-	1	-	-	-
Esc. Téc. Sup. Ing. Armas Nav. (ETSIAN)	4	-	-	-	-	2	-	1	1
Esc. de Hidrografía de la Armada	5	2	-	1	2	-	-	-	-
Esc. Estudios Sup. CC. Físico-Matemát.	0	-	-	-	-	-	-	-	-
Centro de Estudios Sup. Intendencia Armada	4	3	-	-	1	-	-	-	-
Esc. Submarinos "A.G.de los Reyes"	22	3	-	-	1	14	4	-	-
Centro de Buceo de la Armada	17	6	-	-	2	9	-	-	-
Esc. de Dotaciones Aeronav. "CN. Cardona"	30	16	-	-	1	13	-	-	-
Esc. Esp. Fund. "E.N. Lagraña"	26	11	3	-	-	6	-	-	6
Esc. de Suboficiales de la Armada	17	1	5	-	-	3	-	-	8
Esc. Espec. "Antonio Escaño"	130	8	8	-	5	97	4	-	8
Esc. Infª Mª "Gral. Albacete y Fuster"	37	15	-	-	2	18	-	-	2
Centro de Instrucción y Adiestramiento de la Arr	23	1	-	-	-	21	-	-	1
Universidad virtual corporativa de la Armada	34	-	-	-	-	34	-	-	-

2.4.2. Cursos realizados.

2.4.2.5. Número de solicitantes.

ARMADA	TOTAL SOLICITUDES	Nº DE VECES SOLICITADO EL CURSO			
		Una vez	Dos veces	Tres veces	Más de tres veces
TOTAL	15.612	15.292	268	29	23
Escuela Naval Militar	456	442	12	1	1
Escuela de Guerra Naval	121	116	5	-	-
Esc. Téc. Sup. Ing. Armas Nav. (ETSIAN)	50	50	-	-	-
Esc. de Hidrografía de la Armada	67	67	-	-	-
Esc. Estudios Sup. CC. Físico-Matemát.	0	-	-	-	-
Centro de Estudios Sup. Intendencia Armada	163	163	-	-	-
Esc. Submarinos "A.G.de los Reyes"	357	357	-	-	-
Centro de Buceo de la Armada	1.158	1.023	130	5	-
Esc. de Dotaciones Aeronav. "CN. Cardona"	819	800	13	2	4
Esc. Esp. Fund. "E.N. Lagraña"	2.063	2.052	6	3	2
Esc. de Suboficiales de la Armada	1.245	1.191	51	3	-
Esc. Espec. "Antonio Escaño"	3.719	3.705	12	2	-
Esc. Infª Mª "Gral. Albacete y Fuster"	3.205	3.200	5	-	-
Centro de Instrucción y Adiestramiento de la Armada	500	491	7	1	1
Universidad virtual corporativa de la Armada	1.689	1.635	27	12	15

2.4.2. Cursos realizados.**2.4.2.6. Número total de alumnos según el sexo.**

ARMADA	TOTAL	HOMBRES	MUJERES
TOTAL	5.909	5.371	538
Escuela Naval Militar	442	423	19
Escuela de Guerra Naval	120	118	2
Esc. Téc. Sup. Ing. Armas Nav. (ETSIAN)	16	15	1
Esc. de Hidrografía de la Armada	22	16	6
Esc. Estudios Sup. CC. Físico-Matemát.	0	-	-
Centro de Estudios Sup. Intendencia Armada	31	25	6
Esc. Submarinos "A.G.de los Reyes"	198	176	22
Centro de Buceo de la Armada	706	703	3
Esc. de Dotaciones Aeronav. "CN. Cardona"	311	264	47
Esc. Esp. Fund. "E.N. Lagraña"	530	428	102
Esc. de Suboficiales de la Armada	582	535	47
Esc. Espec. "Antonio Escaño"	1.624	1.443	181
Esc. Infª Mª "Gral. Albacete y Fuster"	686	660	26
Centro de Instrucción y Adiestramiento de la Armada	173	152	21
Universidad virtual corporativa de la Armada	468	413	55

2.4.2. Cursos realizados.**2.4.2.7. Número de alumnos según el origen.**

ARMADA	TOTAL	ORIGEN DE LOS ALUMNOS					
		Cuerpos Comunes	Ejército de Tierra	Armada	Ejército del Aire	Guardia Civil	Otros*
TOTAL	5.909	21	85	5.744	24	1	34
Escuela Naval Militar	442	-	2	438	-	-	2
Escuela de Guerra Naval	120	-	-	120	-	-	-
Esc. Téc. Sup. Ing. Armas Nav. (ETSIAN)	16	-	-	14	2	-	-
Esc. de Hidrografía de la Armada	22	-	-	22	-	-	-
Esc. Estudios Sup. CC. Físico-Matemát.	0	-	-	-	-	-	-
Centro de Estudios Sup. Intendencia Armada	31	-	-	26	5	-	-
Esc. Submarinos "A.G.de los Reyes"	198	5	-	192	-	-	1
Centro de Buceo de la Armada	706	6	54	633	1	1	11
Esc. de Dotaciones Aeronav. "CN. Cardona"	311	-	-	305	6	-	-
Esc. Esp. Fund. "E.N. Lagraña"	530	-	15	507	6	-	2
Esc. de Suboficiales de la Armada	582	3	-	577	-	-	2
Esc. Espec. "Antonio Escaño"	1.624	1	5	1.610	1	-	7
Esc. Infª Mª "Gral. Albacete y Fuster"	686	-	-	679	-	-	7
Centro de Instrucción y Adiestramiento de la Armada	173	-	-	170	3	-	-
Universidad virtual corporativa de la Armada	468	6	9	451	-	-	2

* Se incluye el personal civil funcionario o laboral, policías, ...

2.4.2. Cursos realizados.**2.4.2.8. Número de mujeres alumnas según el origen.**

ARMADA	TOTAL	ORIGEN DE LOS ALUMNOS					
		Cuerpos Comunes	Ejército de Tierra	Armada	Ejército del Aire	Guardia Civil	Otros*
TOTAL	538	8	1	520	2	0	7
Escuela Naval Militar	19	-	-	19	-	-	-
Escuela de Guerra Naval	2	-	-	2	-	-	-
Esc. Téc. Sup. Ing. Armas Nav. (ETSIAN)	1	-	-	1	-	-	-
Esc. de Hidrografía de la Armada	6	-	-	6	-	-	-
Esc. Estudios Sup. CC. Físico-Matemát.	0	-	-	-	-	-	-
Centro de Estudios Sup. Intendencia Armada	6	-	-	5	1	-	-
Esc. Submarinos "A.G.de los Reyes"	22	2	-	20	-	-	-
Centro de Buceo de la Armada	3	-	-	2	-	-	1
Esc. de Dotaciones Aeronav. "CN. Cardona"	47	-	-	46	1	-	-
Esc. Esp. Fund. "E.N. Lagraña"	102	-	1	101	-	-	-
Esc. de Suboficiales de la Armada	47	3	-	43	-	-	1
Esc. Espec. "Antonio Escaño"	181	-	-	178	-	-	3
Esc. Infª Mª "Gral. Albacete y Fuster"	26	-	-	25	-	-	1
Centro de Instrucción y Adiestramiento de la Armada	21	-	-	21	-	-	-
Universidad virtual corporativa de la Armada	55	3	-	51	-	-	1

* Se incluye el personal civil funcionario o laboral, policías, ...

2.4.2. Cursos realizados.**2.4.2.9. Número de alumnos según la categoría.**

ARMADA	TOTAL ALUMNOS	CATEGORÍA DE LOS ALUMNOS					
		Oficiales Grales.	Oficiales	Suboficiales	Tropa y marinería	Alumnos en formación	Otros
TOTAL	5.909	2	962	1.791	2.879	241	34
Escuela Naval Militar	442	-	189	5	11	235	2
Escuela de Guerra Naval	120	-	120	-	-	-	-
Esc. Téc. Sup. Ing. Armas Nav. (ETSIAN)	16	-	16	-	-	-	-
Esc. de Hidrografía de la Armada	22	-	3	3	16	-	-
Esc. Estudios Sup. CC. Físico-Matemát.	0	-	-	-	-	-	-
Centro de Estudios Sup. Intendencia Armada	31	-	31	-	-	-	-
Esc. Submarinos "A.G.de los Reyes"	198	-	37	83	77	-	1
Centro de Buceo de la Armada	706	2	196	221	276	-	11
Esc. de Dotaciones Aeronav. "CN. Cardona"	311	-	55	87	169	-	-
Esc. Esp. Fund. "E.N. Lagraña"	530	-	3	109	416	-	2
Esc. de Suboficiales de la Armada	582	-	13	297	264	6	2
Esc. Espec. "Antonio Escaño"	1.624	-	162	592	863	-	7
Esc. Infª Mª "Gral. Albacete y Fuster"	686	-	25	65	589	-	7
Centro de Instrucción y Adiestramiento de la Armada	173	-	8	83	82	-	-
Universidad virtual corporativa de la Armada	468	-	104	246	116	-	2

2.4.2. Cursos realizados.**2.4.2.10. Número de mujeres alumnas según la categoría.**

ARMADA	TOTAL MUJERES	CATEGORÍA DE LOS ALUMNOS					
		Oficiales Grales.	Oficiales	Suboficiales	Tropa y marinería	Alumnos en formación	Otros
TOTAL	538	0	45	107	371	8	7
Escuela Naval Militar	19	-	10	-	1	8	-
Escuela de Guerra Naval	2	-	2	-	-	-	-
Esc. Téc. Sup. Ing. Armas Nav. (ETSIAN)	1	-	1	-	-	-	-
Esc. de Hidrografía de la Armada	6	-	1	1	4	-	-
Esc. Estudios Sup. CC. Físico-Matemát.	0	-	-	-	-	-	-
Centro de Estudios Sup. Intendencia Armada	6	-	6	-	-	-	-
Esc. Submarinos "A.G.de los Reyes"	22	-	2	9	11	-	-
Centro de Buceo de la Armada	3	-	-	-	2	-	1
Esc. de Dotaciones Aeronav. "CN. Cardona"	47	-	2	6	39	-	-
Esc. Esp. Fund. "E.N. Lagraña"	102	-	1	21	80	-	-
Esc. de Suboficiales de la Armada	47	-	4	7	35	-	1
Esc. Espec. "Antonio Escaño"	181	-	7	34	137	-	3
Esc. Infª Mª "Gral. Albacete y Fuster"	26	-	1	2	22	-	1
Centro de Instrucción y Adiestramiento de la Armada	21	-	-	8	13	-	-
Universidad virtual corporativa de la Armada	55	-	8	19	27	-	1

2.4.2. Cursos realizados.

2.4.2.11. Número de alumnos según la edad.

ARMADA	TOTAL	EDAD							
		18-23	24-29	30-35	36-41	42-47	48-53	54-59	60 o más
TOTAL	5.909	462	1.629	1.332	1.190	701	283	306	6
Escuela Naval Militar	442	230	92	50	50	11	7	2	-
Escuela de Guerra Naval	120	-	-	22	49	24	13	12	-
Esc. Téc. Sup. Ing. Armas Nav. (ETSIAN)	16	-	4	1	6	4	1	-	-
Esc. de Hidrografía de la Armada	22	-	6	11	3	2	-	-	-
Esc. Estudios Sup. CC. Físico-Matemát.	0	-	-	-	-	-	-	-	-
Centro de Estudios Sup. Intendencia Armada	31	-	-	3	17	9	2	-	-
Esc. Submarinos "A.G.de los Reyes"	198	3	32	45	53	29	18	16	2
Centro de Buceo de la Armada	706	6	156	136	118	133	69	86	2
Esc. Dotaciones Aeronavales "C.N. Cardona"	311	5	79	77	95	43	8	4	-
Esc. Esp. Fund. "E.N. Lagraña"	530	47	218	127	102	27	9	-	-
Esc. de Suboficiales de la Armada	582	9	116	69	122	117	20	127	2
Esc. Espec. "Antonio Escaño"	1.624	77	555	464	300	143	58	27	-
Esc. Infª Mª "Gral. Albacete y Fuster"	686	83	271	178	101	42	8	3	-
Centro de Instrucción y Adiestramiento de la A	173	-	38	46	37	34	14	4	-
Universidad virtual corporativa de la Armada	468	2	62	103	137	83	56	25	-

2.4.2. Cursos realizados.

2.4.2.12. Número de mujeres alumnas según la edad.

ARMADA	TOTAL	EDAD							
		18-23	24-29	30-35	36-41	42-47	48-53	54-59	60 o más
TOTAL	538	20	189	199	110	17	2	1	0
Escuela Naval Militar	19	6	6	4	2	-	1	-	-
Escuela de Guerra Naval	2	-	-	-	1	-	1	-	-
Esc. Téc. Sup. Ing. Armas Nav. (ETSIAN)	1	-	1	-	-	-	-	-	-
Esc. de Hidrografía de la Armada	6	-	1	3	2	-	-	-	-
Esc. Estudios Sup. CC. Físico-Matemát.	0	-	-	-	-	-	-	-	-
Centro de Estudios Sup. Intendencia Armada	6	-	-	-	5	1	-	-	-
Esc. Submarinos "A.G.de los Reyes"	22	-	3	11	8	-	-	-	-
Centro de Buceo de la Armada	3	-	-	1	1	1	-	-	-
Esc. Dotaciones Aeronavales "C.N. Cardona"	47	1	10	19	13	4	-	-	-
Esc. Esp. Fund. "E.N. Lagraña"	102	2	47	33	19	1	-	-	-
Esc. de Suboficiales de la Armada	47	1	14	18	10	4	-	-	-
Esc. Espec. "Antonio Escaño"	181	7	85	65	21	3	-	-	-
Esc. Infª Mª "Gral. Albacete y Fuster"	26	3	5	12	5	1	-	-	-
Centro de Instrucción y Adiestramiento de la A	21	-	8	7	6	-	-	-	-
Universidad virtual corporativa de la Armada	55	-	9	26	17	2	-	1	-

2.4.2. Cursos realizados.

2.4.2.13. Número de alumnos según el tipo de cursos que realizan y el sexo.

ARMADA	TOTAL	ENSE. MIL. FORM.			ENSE. MIL. PERFECC			ALTOS ESTUDIOS MIL.		
		Total Form.	H	M	Total Perfecc.	H	M	Total AEM	H	M
TOTAL	5.909	1.591	1.409	182	4.318	3.962	356	0	0	0
Escuela Naval Militar	442	340	327	13	102	96	6	0	-	-
Escuela de Guerra Naval	120	0	-	-	120	118	2	0	-	-
Esc. Téc. Sup. Ing. Armas Nav. (ETSIAN)	16	4	3	1	12	12	-	0	-	-
Esc. de Hidrografía de la Armada	22	0	-	-	22	16	6	0	-	-
Esc. Estudios Sup. CC. Físico-Matemát.	0	0	-	-	0	-	-	0	-	-
Centro de Estudios Sup. Intendencia Armada	31	0	-	-	31	25	6	0	-	-
Esc. Submarinos "A.G.de los Reyes"	198	0	-	-	198	176	22	0	-	-
Centro de Buceo de la Armada	706	0	-	-	706	703	3	0	-	-
Esc. Dotaciones Aeronavales "C.N. Cardona"	311	0	-	-	311	264	47	0	-	-
Esc. Esp. Fund. "E.N. Lagraña"	530	279	223	56	251	205	46	0	-	-
Esc. de Suboficiales de la Armada	582	150	127	23	432	408	24	0	-	-
Esc. Espec. "Antonio Escaño"	1.624	534	453	81	1.090	990	100	0	-	-
Esc. Infª Mª "Gral. Albacete y Fuster"	686	284	276	8	402	384	18	0	-	-
Centro de Instrucción y Adiestramiento de la Armada	173	0	-	-	173	152	21	0	-	-
Universidad virtual corporativa de la Armada	468	0	-	-	468	413	55	0	-	-

2.4.2. Cursos realizados.

2.4.2.14. Número total de alumnos en formación según la escala.

ARMADA	TOTAL	ENSEÑANZA MILITAR DE FORMACIÓN						MPTM	No consta
		Escala Oficiales	Escala Técnica de Oficiales	Escala de Oficiales Enfermeros	Escala Suboficiales	Escala de Complemento			
TOTAL	1.591	325	0	18	503	0	0	745	
Escuela Naval Militar	340	321	-	18	-	-	-	1	
Escuela de Guerra Naval	0	-	-	-	-	-	-	-	
Esc. Téc. Sup. Ing. Armas Nav. (ETSIAN)	4	4	-	-	-	-	-	-	
Esc. de Hidrografía de la Armada	0	-	-	-	-	-	-	-	
Esc. Estudios Sup. CC. Físico-Matemát.	0	-	-	-	-	-	-	-	
Centro de Estudios Sup. Intendencia Armada	0	-	-	-	-	-	-	-	
Esc. Submarinos "A.G.de los Reyes"	0	-	-	-	-	-	-	-	
Centro de Buceo de la Armada	0	-	-	-	-	-	-	-	
Esc. Dotaciones Aeronavales "C.N. Cardona"	0	-	-	-	-	-	-	-	
Esc. Esp. Fund. "E.N. Lagraña"	279	-	-	-	89	-	-	190	
Esc. de Suboficiales de la Armada	150	-	-	-	150	-	-	-	
Esc. Espec. "Antonio Escaño"	534	-	-	-	214	-	-	320	
Esc. Infª Mª "Gral. Albacete y Fuster"	284	-	-	-	50	-	-	234	
Centro de Instrucción y Adiestramiento de la Arm.	0	-	-	-	-	-	-	-	
Universidad virtual corporativa de la Armada	0	-	-	-	-	-	-	-	

2.4.2. Cursos realizados.

2.4.2.15. Número de mujeres alumnas en formación según la escala.

ARMADA	TOTAL	ENSEÑANZA MILITAR DE FORMACIÓN						MPTM	No consta
		Escala Oficiales	Escala Técnica de Oficiales	Escala de Oficiales Enfermeros	Escala Suboficiales	Escala de Complemento			
TOTAL	182	12	0	2	81	0	0	87	
Escuela Naval Militar	13	11	-	2	-	-	-	-	
Escuela de Guerra Naval	0	-	-	-	-	-	-	-	
Esc. Téc. Sup. Ing. Armas Nav. (ETSIAN)	1	1	-	-	-	-	-	-	
Esc. de Hidrografía de la Armada	0	-	-	-	-	-	-	-	
Esc. Estudios Sup. CC. Físico-Matemát.	0	-	-	-	-	-	-	-	
Centro de Estudios Sup. Intendencia Armada	0	-	-	-	-	-	-	-	
Esc. Submarinos "A.G.de los Reyes"	0	-	-	-	-	-	-	-	
Centro de Buceo de la Armada	0	-	-	-	-	-	-	-	
Esc. Dotaciones Aeronavales "C.N. Cardona"	0	-	-	-	-	-	-	-	
Esc. Esp. Fund. "E.N. Lagraña"	56	-	-	-	23	-	-	33	
Esc. de Suboficiales de la Armada	23	-	-	-	23	-	-	-	
Esc. Espec. "Antonio Escaño"	81	-	-	-	33	-	-	48	
Esc. Infª Mª "Gral. Albacete y Fuster"	8	-	-	-	2	-	-	6	
Centro de Instrucción y Adiestramiento de la Arm.	0	-	-	-	-	-	-	-	
Universidad virtual corporativa de la Armada	0	-	-	-	-	-	-	-	

2.4.2. Cursos realizados.

2.4.2.16. Número total de alumnos en cursos de perfeccionamiento según el tipo de personal.

ARMADA	TOTAL	ENSEÑANZA MILITAR DE PERFECCIONAMIENTO			
		Personal Militar	Personal Civil	Reservistas	Otro personal
TOTAL	4.318	4.308	2	5	3
Escuela Naval Militar	102	102	-	-	-
Escuela de Guerra Naval	120	120	-	-	-
Esc. Téc. Sup. Ing. Armas Nav. (ETSIAN)	12	12	-	-	-
Esc. de Hidrografía de la Armada	22	22	-	-	-
Esc. Estudios Sup. CC. Físico-Matemát.	0	-	-	-	-
Centro de Estudios Sup. Intendencia Armada	31	31	-	-	-
Esc. Submarinos "A.G.de los Reyes"	198	198	-	-	-
Centro de Buceo de la Armada	704	703	-	-	1
Esc. de Dotaciones Aeronav. "CN. Cardona"	311	311	-	-	-
Esc. Esp. Fund. "E.N. Lagraña"	251	251	-	-	-
Esc. de Suboficiales de la Armada	432	432	-	-	-
Esc. Espec. "Antonio Escaño"	1.091	1.089	1	-	1
Esc. Infª Mª "Gral. Albacete y Fuster"	402	402	-	-	-
Centro de Instrucción y Adiestramiento de la Armada	173	173	-	-	-
Universidad virtual corporativa de la Armada	469	462	1	5	1

2.4.2. Cursos realizados.

2.4.2.17. Número total de mujeres alumnas en cursos de perfeccionamiento según el tipo de personal.

ARMADA	TOTAL	ENSEÑANZA MILITAR DE PERFECCIONAMIENTO			
		Personal Militar	Personal Civil	Reservistas	Otro personal
TOTAL	356	355	1	0	0
Escuela Naval Militar	6	6	-	-	-
Escuela de Guerra Naval	2	2	-	-	-
Esc. Téc. Sup. Ing. Armas Nav. (ETSIAN)	0	-	-	-	-
Esc. de Hidrografía de la Armada	6	6	-	-	-
Esc. Estudios Sup. CC. Físico-Matemát.	0	-	-	-	-
Centro de Estudios Sup. Intendencia Armada	6	6	-	-	-
Esc. Submarinos "A.G.de los Reyes"	22	22	-	-	-
Centro de Buceo de la Armada	3	3	-	-	-
Esc. de Dotaciones Aeronav. "CN. Cardona"	47	47	-	-	-
Esc. Esp. Fund. "E.N. Lagraña"	46	46	-	-	-
Esc. de Suboficiales de la Armada	24	24	-	-	-
Esc. Espec. "Antonio Escaño"	100	100	-	-	-
Esc. Infª Mª "Gral. Albacete y Fuster"	18	18	-	-	-
Centro de Instrucción y Adiestramiento de la Armada	21	21	-	-	-
Universidad virtual corporativa de la Armada	55	54	1	-	-

2.4.2. Cursos realizados.

2.4.2.18. Número de alumnos que causan baja en los cursos.

ARMADA	TOTAL ALUMNOS	TOTAL BAJAS	BAJAS	
			Hombres	Mujeres
TOTAL	5.909	269	259	10
Escuela Naval Militar	442	45	40	5
Escuela de Guerra Naval	120	5	5	-
Esc. Téc. Sup. Ing. Armas Nav. (ETSIAN)	16	0	-	-
Esc. de Hidrografía de la Armada	22	1	1	-
Esc. Estudios Sup. CC. Físico-Matemát.	0	0	-	-
Centro de Estudios Sup. Intendencia Armada	31	2	2	-
Esc. Submarinos "A.G.de los Reyes"	198	0	-	-
Centro de Buceo de la Armada	706	110	110	-
Esc. de Dotaciones Aeronav. "CN. Cardona"	311	1	-	1
Esc. Esp. Fund. "E.N. Lagraña"	530	8	6	2
Esc. de Suboficiales de la Armada	582	67	67	-
Esc. Espec. "Antonio Escaño"	1.624	7	6	1
Esc. Infª Mª "Gral. Albacete y Fuster"	686	23	22	1
Centro de Instrucción y Adiestramiento de la Armada	173	0	-	-
Universidad virtual corporativa de la Armada	468	0	-	-

2.4.2. Cursos realizados.

2.4.2.19. Número de alumnos según el motivo de la baja.

Tabla 1/2

MOTIVO DE LA BAJA	TOTAL	ARMADA						
		Escuela Naval Militar	Escuela de Guerra Naval	E. T. Sup. Ing. Armas Nav. (ETSIAN)	Esc. de Hidrografía	Esc. Est. Sup. CC. Fís.-Mat.	Centro Est. Sup. Intª Armada	E. Submar. "A.G.de los Reyes"
TOTAL	269	45	5	0	1	0	2	0
(Art. 21.2.B) O.M.37/2002	1	-	-	-	-	-	-	-
Aplazamiento	31	29	2	-	-	-	-	-
Aplazamiento (art. 31.1, R.D. 168/2009)	15	-	-	-	-	-	-	-
Baja (Art.34.1.B)/R.D.168/2009	1	-	-	-	-	-	-	-
Baja (Art.34.C) R.D. 168/2009)	10	-	-	-	-	-	-	-
Baja (pendiente de publicación)	11	-	-	-	-	-	-	-
Baja alumno curso Perf./AEM	1	-	-	-	-	-	-	-
Baja recuperable	1	-	-	-	-	-	-	-
Baja voluntaria C.Form. (causa justificada)	1	-	-	-	-	-	-	-
Baja voluntaria en centro de formación	8	-	-	-	-	-	-	-
Cambio de situación administrativa	1	-	-	-	-	-	-	-
Error administrativo en nombramiento	1	-	-	-	-	-	-	-
Falta de asistencia, art.21.1b OM 37/02	3	-	-	-	-	-	-	-
Lesión o enfermedad	1	-	-	-	-	-	-	-
Lesión o enfermedad (no repite)	2	-	-	-	-	-	-	-
Lesión o enfermedad (repite)	10	-	-	-	1	-	-	-
No apto	1	-	-	-	-	-	-	-
No presentado	65	-	-	-	-	-	-	-
No presentado en C.Form. (después nombr:)	5	4	-	-	-	-	-	-
Otros motivos	55	-	-	-	-	-	1	-
Pase a la reserva	1	-	-	-	-	-	-	-
Petición propia	10	3	3	-	-	-	1	-
Renuncia	8	8	-	-	-	-	-	-
Renuncia (art.33, R.D. 168/2009)	25	-	-	-	-	-	-	-
Renuncia (R.D. 1064/2001)	1	1	-	-	-	-	-	-

2.4.2. Cursos realizados.

2.4.2.19. Número de alumnos según el motivo de la baja.

Tabla 2/2

MOTIVO DE LA BAJA	TOTAL	ARMADA						
		Centro de Buceo de la Armada	Esc. Dotac. Aeronav. "C.N. Cardona"	Esc. Esp. Fund. "E.N. Lagraña"	Esc. Suboficiales Armada	Esc. Espec. "Antonio Escañó"	Esc. Infª Mª	C. Instrucc. Y Adiestr.
TOTAL	110	1	8	67	7	23	0	0
(Art. 21.2.B) O.M.37/2002	1	-	-	-	-	-	-	-
Aplazamiento	-	-	-	-	-	-	-	-
Aplazamiento (art. 31.1, R.D. 168/2009)	-	-	-	15	-	-	-	-
Baja (Art.34.1.B)/R.D.168/2009	-	-	-	1	-	-	-	-
Baja (Art.34.C) R.D. 168/2009)	-	1	-	9	-	-	-	-
Baja (pendiente de publicación)	11	-	-	-	-	-	-	-
Baja alumno curso Perf./AEM	1	-	-	-	-	-	-	-
Baja recuperable	-	-	-	-	-	1	-	-
Baja voluntaria C.Form. (causa justificada)	-	-	-	-	1	-	-	-
Baja voluntaria en centro de formación	-	-	2	1	2	3	-	-
Cambio de situación administrativa	-	-	-	-	1	-	-	-
Error administrativo en nombramiento	-	-	-	-	-	1	-	-
Falta de asistencia, art.21.1b OM 37/02	3	-	-	-	-	-	-	-
Lesión o enfermedad	1	-	-	-	-	-	-	-
Lesión o enfermedad (no repite)	-	-	-	-	-	2	-	-
Lesión o enfermedad (repite)	3	-	1	-	-	5	-	-
No apto	-	-	-	-	1	-	-	-
No presentado	64	-	-	-	-	1	-	-
No presentado en C.Form. (después nombr:)	-	-	-	-	-	1	-	-
Otros motivos	25	-	5	16	1	7	-	-
Pase a la reserva	1	-	-	-	-	-	-	-
Petición propia	-	-	-	-	1	2	-	-
Renuncia	-	-	-	-	-	-	-	-
Renuncia (art.33, R.D. 168/2009)	-	-	-	25	-	-	-	-
Renuncia (R.D. 1064/2001)	-	-	-	-	-	-	-	-

2.4.2. Cursos realizados.

2.4.2.20. Número de mujeres alumnas según el motivo de la baja.

Tabla 1/2

MOTIVO DE LA BAJA	TOTAL	ARMADA						
		Escuela Naval Militar	Escuela de Guerra Naval	E. T. Sup. Ing. Armas Nav. (ETSIAN)	Esc. de Hidrografía	Esc. Est. Sup. CC. Fis.-Mat.	Centro Est. Sup. Int ^a Armada	E. Submar. "A.G.de los Reyes"
TOTAL	10	5	0	0	0	0	0	0
Aplazamiento	5	5	-	-	-	-	-	-
Baja (Art.34.C) R.D. 168/2009)	1	-	-	-	-	-	-	-
Baja voluntaria en centro de formación	2	-	-	-	-	-	-	-
Lesión o enfermedad (repite)	1	-	-	-	-	-	-	-
Otros motivos	1	-	-	-	-	-	-	-

2.4.2. Cursos realizados.

2.4.2.20. Número de alumnos según el motivo de la baja.

Tabla 2/2

MOTIVO DE LA BAJA	ARMADA							
	Centro de Buceo de la Armada	Esc. Dotac. Aeronav. "C.N. Cardona"	Esc. Esp. Fund. "E.N. Lagraña"	Esc. Suboficiales Armada	Esc. Espec. "Antonio Escaño"	Esc. Inf ^a M ^a	C. Instrucc. Y Adiestr.	Universidad virtual corporat. Armada
TOTAL	0	1	2	0	1	1	0	0
Aplazamiento	-	-	-	-	-	-	-	-
Baja (Art.34.C) R.D. 168/2009)	-	1	-	-	-	-	-	-
Baja voluntaria en centro de formación	-	-	1	-	1	-	-	-
Lesión o enfermedad (repite)	-	-	-	-	-	1	-	-
Otros motivos	-	-	1	-	-	-	-	-

2.4.3. Cursos finalizados.**2.4.3.1. Número de cursos finalizados según el tipo de enseñanza.**

ARMADA	TOTAL	TIPO DE ENSEÑANZA		
		Formación	Perfeccionamiento	Altos estudios Mil.
TOTAL	304	50	254	0
Escuela Naval Militar	23	23	-	-
Escuela de Guerra Naval	1	-	1	-
Esc. Téc. Sup. Ing. Armas Nav. (ETSIAN)	1	1	-	-
Esc. de Hidrografía de la Armada	4	-	4	-
Esc. Estudios Sup. CC. Físico-Matemát.	0	-	-	-
Centro de Estudios Sup. Intendencia Armada	3	-	3	-
Esc. Submarinos "A.G.de los Reyes"	22	-	22	-
Centro de Buceo de la Armada	7	-	7	-
Esc. de Dotaciones Aeronav. "CN. Cardona"	26	-	26	-
Esc. Esp. Fund. "E.N. Lagraña"	19	8	11	-
Esc. de Suboficiales de la Armada	12	6	6	-
Esc. Espec. "Antonio Escaño"	106	9	97	-
Esc. Infª Mª "Gral. Albacete y Fuster"	23	3	20	-
Centro de Instrucción y Adiestramiento de la Armada	23	-	23	-
Universidad virtual corporativa de la Armada	34	-	34	-

2.4.3. Cursos finalizados.**2.4.3.2. Número de cursos de formación finalizados según el grado de la enseñanza.**

ARMADA	TOTAL	ENSE. MIL. FORM.						
		Subof.	Ofic.	E. Téc. Of.	E Ofic. Enferm.	E. Compl.	MPTM	No consta
TOTAL	50	22	21	0	2	0	0	5
Escuela Naval Militar	23	-	20	-	2	-	-	1
Escuela de Guerra Naval	0	-	-	-	-	-	-	-
Esc. Téc. Sup. Ing. Armas Nav. (ETSIAN)	1	-	1	-	-	-	-	-
Esc. de Hidrografía de la Armada	0	-	-	-	-	-	-	-
Esc. Estudios Sup. CC. Físico-Matemát.	0	-	-	-	-	-	-	-
Centro de Estudios Sup. Intendencia Armada	0	-	-	-	-	-	-	-
Esc. Submarinos "A.G.de los Reyes"	0	-	-	-	-	-	-	-
Centro de Buceo de la Armada	0	-	-	-	-	-	-	-
Esc. de Dotaciones Aeronav. "CN. Cardona"	0	-	-	-	-	-	-	-
Esc. Esp. Fund. "E.N. Lagraña"	8	6	-	-	-	-	-	2
Esc. de Suboficiales de la Armada	6	6	-	-	-	-	-	-
Esc. Espec. "Antonio Escaño"	9	8	-	-	-	-	-	1
Esc. Infª Mª "Gral. Albacete y Fuster"	3	2	-	-	-	-	-	1
Centro de Instrucción y Adiestramiento de la Armada	0	-	-	-	-	-	-	-
Universidad virtual corporativa de la Armada	0	-	-	-	-	-	-	-

2.4.3. Cursos finalizados.

2.4.3.3. Número de cursos finalizados según su duración en días.

ARMADA	TOTAL	NÚMERO DE CURSOS					
		Menor o igual 30 días	Entre 31 y 60 días	Entre 61 y 90 días	Entre 91 y 180 días	Entre 181 y 360 días	Más de 360 días
TOTAL	304	131	68	18	15	71	1
Escuela Naval Militar	23	-	-	-	-	23	-
Escuela de Guerra Naval	1	-	-	1	-	-	-
Esc. Téc. Sup. Ing. Armas Nav. (ETSIAN)	1	-	-	-	-	1	-
Esc. de Hidrografía de la Armada	4	-	1	-	-	2	1
Esc. Estudios Sup. CC. Físico-Matemát.	0	-	-	-	-	-	-
Centro de Estudios Sup. Intendencia Armada	3	-	-	1	-	2	-
Esc. Submarinos "A.G.de los Reyes"	22	9	3	-	4	6	-
Centro de Buceo de la Armada	7	3	2	-	-	2	-
Esc. de Dotaciones Aeronav. "CN. Cardona"	26	15	4	5	1	1	-
Esc. Esp. Fund. "E.N. Lagraña"	19	6	5	-	2	6	-
Esc. de Suboficiales de la Armada	12	-	4	2	-	6	-
Esc. Espec. "Antonio Escaño"	106	63	16	5	3	19	-
Esc. Infª Mª "Gral. Albacete y Fuster"	23	11	4	2	3	3	-
Centro de Instrucción y Adiestramiento de la Armada	23	19	3	1	-	-	-
Universidad virtual corporativa de la Armada	34	5	26	1	2	-	-

2.4.3. Cursos finalizados.

2.4.3.4. Número de cursos finalizados según el tipo de curso.

ARMADA	TOTAL	TIPO DE CURSO							
		Aptitud	Capacit. para ascenso	Diploma	Especialidad	Idioma	Informativo	Otro título	No consta
TOTAL	304	42	3	1	14	212	8	1	23
Escuela Naval Militar	23	-	-	-	-	23	-	-	-
Escuela de Guerra Naval	1	-	1	-	-	-	-	-	-
Esc. Téc. Sup. Ing. Armas Nav. (ETSIAN)	2	-	-	-	-	-	-	1	1
Esc. de Hidrografía de la Armada	4	1	-	1	2	-	-	-	-
Esc. Estudios Sup. CC. Físico-Matemát.	0	-	-	-	-	-	-	-	-
Centro de Estudios Sup. Intendencia Armada	3	2	-	-	1	-	-	-	-
Esc. Submarinos "A.G.de los Reyes"	22	3	-	-	1	14	4	-	-
Centro de Buceo de la Armada	7	2	-	-	2	3	-	-	-
Esc. de Dotaciones Aeronav. "CN. Cardona"	26	12	-	-	1	13	-	-	-
Esc. Esp. Fund. "E.N. Lagraña"	19	9	-	-	-	4	-	-	6
Esc. de Suboficiales de la Armada	12	1	2	-	-	3	-	-	6
Esc. Espec. "Antonio Escaño"	106	4	-	-	5	85	4	-	8
Esc. Infª Mª "Gral. Albacete y Fuster"	23	7	-	-	2	12	-	-	2
Centro de Instrucción y Adiestramiento de la Arr	22	1	-	-	-	21	-	-	-
Universidad virtual corporativa de la Armada	34	-	-	-	-	34	-	-	-

2.4.3. Cursos finalizados.

2.4.3.5. Número de solicitantes.

ARMADA	TOTAL SOLICITUDES	Nº DE VECES SOLICITADO EL CURSO			
		Una vez	Dos veces	Tres veces	Más de tres veces
TOTAL	12.230	12.128	64	15	23
Escuela Naval Militar	443	442	-	-	1
Escuela de Guerra Naval	114	114	-	-	-
Esc. Téc. Sup. Ing. Armas Nav. (ETSIAN)	4	4	-	-	-
Esc. de Hidrografía de la Armada	60	60	-	-	-
Esc. Estudios Sup. CC. Físico-Matemát.	0	-	-	-	-
Centro de Estudios Sup. Intendencia Armada	106	106	-	-	-
Esc. Submarinos "A.G.de los Reyes"	357	357	-	-	-
Centro de Buceo de la Armada	784	784	-	-	-
Esc. de Dotaciones Aeronav. "CN. Cardona"	813	800	8	1	4
Esc. Esp. Fund. "E.N. Lagraña"	1.657	1.653	2	-	2
Esc. de Suboficiales de la Armada	1.202	1.190	12	-	-
Esc. Espec. "Antonio Escaño"	3.119	3.112	6	1	-
Esc. Infª Mª "Gral. Albacete y Fuster"	1.864	1.862	2	-	-
Centro de Instrucción y Adiestramiento de la Armada	462	453	7	1	1
Universidad virtual corporativa de la Armada	1.245	1.191	27	12	15

2.4.3. Cursos finalizados.**2.4.3.6. Número total de alumnos según el sexo.**

ARMADA	TOTAL	HOMBRES	MUJERES
TOTAL	3.820	3.411	409
Escuela Naval Militar	316	308	8
Escuela de Guerra Naval	3	2	1
Esc. Téc. Sup. Ing. Armas Nav. (ETSIAN)	4	3	1
Esc. de Hidrografía de la Armada	16	11	5
Esc. Estudios Sup. CC. Físico-Matemát.	0	-	-
Centro de Estudios Sup. Intendencia Armada	24	20	4
Esc. Submarinos "A.G.de los Reyes"	198	176	22
Centro de Buceo de la Armada	83	83	-
Esc. de Dotaciones Aeronav. "CN. Cardona"	282	238	44
Esc. Esp. Fund. "E.N. Lagraña"	353	283	70
Esc. de Suboficiales de la Armada	358	319	39
Esc. Espec. "Antonio Escaño"	1.153	1.027	126
Esc. Infª Mª "Gral. Albacete y Fuster"	389	376	13
Centro de Instrucción y Adiestramiento de la Ar	173	152	21
Universidad virtual corporativa de la Armada	468	413	55

2.4.3. Cursos finalizados.

2.4.3.7. Número de alumnos según el origen.

ARMADA	TOTAL	ORIGEN DE LOS ALUMNOS					
		Cuerpos Comunes	Ejército de Tierra	Armada	Ejército del Aire	Guardia Civil	Otros*
TOTAL	3.820	15	50	3.720	19	1	15
Escuela Naval Militar	316	-	-	314	-	-	2
Escuela de Guerra Naval	3	-	-	3	-	-	-
Esc. Téc. Sup. Ing. Armas Nav. (ETSIAN)	4	-	-	4	-	-	-
Esc. de Hidrografía de la Armada	16	-	-	16	-	-	-
Esc. Estudios Sup. CC. Físico-Matemát.	0	-	-	-	-	-	-
Centro de Estudios Sup. Intendencia Armada	24	-	-	20	4	-	-
Esc. Submarinos "A.G.de los Reyes"	198	5	-	192	-	-	1
Centro de Buceo de la Armada	83	-	24	58	-	1	-
Esc. de Dotaciones Aeronav. "CN. Cardona"	282	-	-	276	6	-	-
Esc. Esp. Fund. "E.N. Lagraña"	353	-	15	330	6	-	2
Esc. de Suboficiales de la Armada	358	3	-	354	-	-	1
Esc. Espec. "Antonio Escaño"	1.153	1	2	1.146	-	-	4
Esc. Infª Mª "Gral. Albacete y Fuster"	389	-	-	386	-	-	3
Centro de Instrucción y Adiestramiento de la Armada	173	-	-	170	3	-	-
Universidad virtual corporativa de la Armada	468	6	9	451	-	-	2

* Se incluye el personal civil funcionario o laboral, policías, ...

2.4.3. Cursos finalizados.

2.4.3.8. Número de mujeres alumnas según el origen.

ARMADA	TOTAL	ORIGEN DE LOS ALUMNOS					
		Cuerpos Comunes	Ejército de Tierra	Armada	Ejército del Aire	Guardia Civil	Otros*
TOTAL	409	8	1	394	1	0	5
Escuela Naval Militar	8	-	-	8	-	-	-
Escuela de Guerra Naval	1	-	-	1	-	-	-
Esc. Téc. Sup. Ing. Armas Nav. (ETSIAN)	1	-	-	1	-	-	-
Esc. de Hidrografía de la Armada	5	-	-	5	-	-	-
Esc. Estudios Sup. CC. Físico-Matemát.	0	-	-	-	-	-	-
Centro de Estudios Sup. Intendencia Armada	4	-	-	4	-	-	-
Esc. Submarinos "A.G.de los Reyes"	22	2	-	20	-	-	-
Centro de Buceo de la Armada	0	-	-	-	-	-	-
Esc. de Dotaciones Aeronav. "CN. Cardona"	44	-	-	43	1	-	-
Esc. Esp. Fund. "E.N. Lagraña"	70	-	1	69	-	-	-
Esc. de Suboficiales de la Armada	39	3	-	35	-	-	1
Esc. Espec. "Antonio Escaño"	126	-	-	124	-	-	2
Esc. Infª Mª "Gral. Albacete y Fuster"	13	-	-	12	-	-	1
Centro de Instrucción y Adiestramiento de la Armada	21	-	-	21	-	-	-
Universidad virtual corporativa de la Armada	55	3	-	51	-	-	1

* Se incluye el personal civil funcionario o laboral, policías, ...

2.4.3. Cursos finalizados.

2.4.3.9. Número de alumnos según la categoría.

ARMADA	TOTAL ALUMNOS	CATEGORÍA DE LOS ALUMNOS					
		Oficiales Grales.	Oficiales	Suboficiales	Tropa y marinería	Alumnos en formación	Otros
TOTAL	3.820	0	496	1.411	1.664	234	15
Escuela Naval Militar	316	-	76	5	4	229	2
Escuela de Guerra Naval	3	-	3	-	-	-	-
Esc. Téc. Sup. Ing. Armas Nav. (ETSIAN)	4	-	4	-	-	-	-
Esc. de Hidrografía de la Armada	16	-	3	3	10	-	-
Esc. Estudios Sup. CC. Físico-Matemát.	0	-	-	-	-	-	-
Centro de Estudios Sup. Intendencia Armada	24	-	24	-	-	-	-
Esc. Submarinos "A.G.de los Reyes"	198	-	37	83	77	-	1
Centro de Buceo de la Armada	83	-	37	41	5	-	-
Esc. de Dotaciones Aeronav. "CN. Cardona"	282	-	55	70	157	-	-
Esc. Esp. Fund. "E.N. Lagraña"	353	-	3	89	259	-	2
Esc. de Suboficiales de la Armada	358	-	12	177	163	5	1
Esc. Espec. "Antonio Escaño"	1.153	-	123	550	476	-	4
Esc. Infª Mª "Gral. Albacete y Fuster"	389	-	7	64	315	-	3
Centro de Instrucción y Adiestramiento de la Armada	173	-	8	83	82	-	-
Universidad virtual corporativa de la Armada	468	-	104	246	116	-	2

2.4.3. Cursos finalizados.

2.4.3.10. Número de mujeres alumnas según la categoría.

ARMADA	TOTAL MUJERES	CATEGORÍA DE LOS ALUMNOS					
		Oficiales Grales.	Oficiales	Suboficiales	Tropa y marinería	Alumnos en formación	Otros
TOTAL	409	0	32	102	264	6	5
Escuela Naval Militar	8	-	2	-	-	6	-
Escuela de Guerra Naval	1	-	1	-	-	-	-
Esc. Téc. Sup. Ing. Armas Nav. (ETSIAN)	1	-	1	-	-	-	-
Esc. de Hidrografía de la Armada	5	-	1	1	3	-	-
Esc. Estudios Sup. CC. Físico-Matemát.	0	-	-	-	-	-	-
Centro de Estudios Sup. Intendencia Armada	4	-	4	-	-	-	-
Esc. Submarinos "A.G.de los Reyes"	22	-	2	9	11	-	-
Centro de Buceo de la Armada	0	-	-	-	-	-	-
Esc. de Dotaciones Aeronav. "CN. Cardona"	44	-	2	5	37	-	-
Esc. Esp. Fund. "E.N. Lagraña"	70	-	1	18	51	-	-
Esc. de Suboficiales de la Armada	39	-	4	6	28	-	1
Esc. Espec. "Antonio Escaño"	126	-	6	34	84	-	2
Esc. Infª Mª "Gral. Albacete y Fuster"	13	-	-	2	10	-	1
Centro de Instrucción y Adiestramiento de la Armada	21	-	-	8	13	-	-
Universidad virtual corporativa de la Armada	55	-	8	19	27	-	1

2.4.3. Cursos finalizados.

2.4.3.11. Número de alumnos según la edad.

ARMADA	TOTAL	EDAD							
		18-23	24-29	30-35	36-41	42-47	48-53	54-59	60 o más
TOTAL	3.820	323	994	953	778	425	184	159	4
Escuela Naval Militar	316	230	70	4	9	1	2	-	-
Escuela de Guerra Naval	3	-	-	-	1	1	1	-	-
Esc. Téc. Sup. Ing. Armas Nav. (ETSIAN)	4	-	4	-	-	-	-	-	-
Esc. de Hidrografía de la Armada	16	-	6	8	2	-	-	-	-
Esc. Estudios Sup. CC. Físico-Matemát.	0	-	-	-	-	-	-	-	-
Centro de Estudios Sup. Intendencia Armada	24	-	-	3	12	7	2	-	-
Esc. Submarinos "A.G.de los Reyes"	198	3	32	45	53	29	18	16	2
Centro de Buceo de la Armada	83	1	34	29	2	7	6	4	-
Esc. de Dotaciones Aeronav. "CN. Cardona"	282	5	79	72	80	36	8	2	-
Esc. Esp. Fund. "E.N. Lagraña"	353	22	134	91	73	24	9	-	-
Esc. de Suboficiales de la Armada	358	7	100	58	45	62	5	79	2
Esc. Espec. "Antonio Escaño"	1.153	20	294	378	259	120	56	26	-
Esc. Infª Mª "Gral. Albacete y Fuster"	389	33	141	116	68	21	7	3	-
Centro de Instrucción y Adiestramiento de la Armada	173	-	38	46	37	34	14	4	-
Universidad virtual corporativa de la Armada	468	2	62	103	137	83	56	25	-

2.4.3. Cursos finalizados.

2.4.3.12. Número de mujeres alumnas según la edad.

ARMADA	TOTAL	EDAD							
		18-23	24-29	30-35	36-41	42-47	48-53	54-59	60 o más
TOTAL	409	12	133	163	86	13	1	1	0
Escuela Naval Militar	8	6	2	-	-	-	-	-	-
Escuela de Guerra Naval	1	-	-	-	-	-	1	-	-
Esc. Téc. Sup. Ing. Armas Nav. (ETSIAN)	1	-	1	-	-	-	-	-	-
Esc. de Hidrografía de la Armada	5	-	1	2	2	-	-	-	-
Esc. Estudios Sup. CC. Físico-Matemát.	0	-	-	-	-	-	-	-	-
Centro de Estudios Sup. Intendencia Armada	4	-	-	-	3	1	-	-	-
Esc. Submarinos "A.G.de los Reyes"	22	-	3	11	8	-	-	-	-
Centro de Buceo de la Armada	0	-	-	-	-	-	-	-	-
Esc. de Dotaciones Aeronav. "CN. Cardona"	44	1	10	18	12	3	-	-	-
Esc. Esp. Fund. "E.N. Lagraña"	70	-	35	21	13	1	-	-	-
Esc. de Suboficiales de la Armada	39	1	13	16	6	3	-	-	-
Esc. Espec. "Antonio Escaño"	126	3	48	54	18	3	-	-	-
Esc. Infª Mª "Gral. Albacete y Fuster"	13	1	3	8	1	-	-	-	-
Centro de Instrucción y Adiestramiento de la Armada	21	-	8	7	6	-	-	-	-
Universidad virtual corporativa de la Armada	55	-	9	26	17	2	-	1	-

2.4.3. Cursos finalizados.

2.4.3.13. Número de alumnos según el tipo de cursos que realizan y el sexo.

ARMADA	TOTAL	ENSE. MIL. FORM.			ENSE. MIL. PERFECC			ALTOS ESTUDIOS MIL.		
		Total Form.	H	M	Total Perfecc.	H	M	Total AEM	H	M
TOTAL	3.820	1.075	946	129	2.745	2.465	280	0	0	0
Escuela Naval Militar	316	316	308	8	0	-	-	0	-	-
Escuela de Guerra Naval	3	0	-	-	3	2	1	0	-	-
Esc. Téc. Sup. Ing. Armas Nav. (ETSIAN)	4	4	3	1	0	-	-	0	-	-
Esc. de Hidrografía de la Armada	16	0	-	-	16	11	5	0	-	-
Esc. Estudios Sup. CC. Físico-Matemát.	0	0	-	-	0	-	-	0	-	-
Centro de Estudios Sup. Intendencia Armada	24	0	-	-	24	20	4	0	-	-
Esc. Submarinos "A.G.de los Reyes"	198	0	-	-	198	176	22	0	-	-
Centro de Buceo de la Armada	83	0	-	-	83	83	-	0	-	-
Esc. de Dotaciones Aeronav. "CN. Cardona"	282	0	-	-	282	238	44	0	-	-
Esc. Esp. Fund. "E.N. Lagraña"	353	177	134	43	176	149	27	0	-	-
Esc. de Suboficiales de la Armada	358	122	102	20	236	217	19	0	-	-
Esc. Espec. "Antonio Escaño"	1.153	303	250	53	850	777	73	0	-	-
Esc. Infª Mª "Gral. Albacete y Fuster"	389	153	149	4	236	227	9	0	-	-
Centro de Instrucción y Adiestramiento de la Armada	173	0	-	-	173	152	21	0	-	-
Universidad virtual corporativa de la Armada	468	0	-	-	468	413	55	0	-	-

2.4.3. Cursos finalizados.

2.4.3.14. Número total de alumnos en formación según la escala.

ARMADA	TOTAL	ENSEÑANZA MILITAR DE FORMACIÓN						
		Escala Oficiales	Escala Técnica de Oficiales	Escala de Oficiales Enfermeros	Escala Suboficiales	Escala de Complemento	MPTM	No consta
TOTAL	1.075	315	0	4	475	0	0	281
Escuela Naval Militar	316	311	-	4	-	-	-	1
Escuela de Guerra Naval	0	-	-	-	-	-	-	-
Esc. Téc. Sup. Ing. Armas Nav. (ETSIAN)	4	4	-	-	-	-	-	-
Esc. de Hidrografía de la Armada	0	-	-	-	-	-	-	-
Esc. Estudios Sup. CC. Físico-Matemát.	0	-	-	-	-	-	-	-
Centro de Estudios Sup. Intendencia Armada	0	-	-	-	-	-	-	-
Esc. Submarinos "A.G.de los Reyes"	0	-	-	-	-	-	-	-
Centro de Buceo de la Armada	0	-	-	-	-	-	-	-
Esc. de Dotaciones Aeronav. "CN. Cardona"	0	-	-	-	-	-	-	-
Esc. Esp. Fund. "E.N. Lagraña"	177	-	-	-	89	-	-	88
Esc. de Suboficiales de la Armada	122	-	-	-	122	-	-	-
Esc. Espec. "Antonio Escaño"	303	-	-	-	214	-	-	89
Esc. Infª Mª "Gral. Albacete y Fuster"	153	-	-	-	50	-	-	103
Centro de Instrucción y Adiestramiento de la Armada	0	-	-	-	-	-	-	-
Universidad virtual corporativa de la Armada	0	-	-	-	-	-	-	-

2.4.3. Cursos finalizados.

2.4.3.15. Número de mujeres alumnas en formación según la escala.

ARMADA	TOTAL	ENSEÑANZA MILITAR DE FORMACIÓN						
		Escala Oficiales	Escala Técnica de Oficiales	Escala de Oficiales Enfermeros	Escala Suboficiales	Escala de Complemento	MPTM	No consta
TOTAL	129	9	0	0	78	0	0	42
Escuela Naval Militar	8	8	-	-	-	-	-	-
Escuela de Guerra Naval	0	-	-	-	-	-	-	-
Esc. Téc. Sup. Ing. Armas Nav. (ETSIAN)	1	1	-	-	-	-	-	-
Esc. de Hidrografía de la Armada	0	-	-	-	-	-	-	-
Esc. Estudios Sup. CC. Físico-Matemát.	0	-	-	-	-	-	-	-
Centro de Estudios Sup. Intendencia Armada	0	-	-	-	-	-	-	-
Esc. Submarinos "A.G.de los Reyes"	0	-	-	-	-	-	-	-
Centro de Buceo de la Armada	0	-	-	-	-	-	-	-
Esc. de Dotaciones Aeronav. "CN. Cardona"	0	-	-	-	-	-	-	-
Esc. Esp. Fund. "E.N. Lagraña"	43	-	-	-	23	-	-	20
Esc. de Suboficiales de la Armada	20	-	-	-	20	-	-	-
Esc. Espec. "Antonio Escaño"	53	-	-	-	33	-	-	20
Esc. Infª Mª "Gral. Albacete y Fuster"	4	-	-	-	2	-	-	2
Centro de Instrucción y Adiestramiento de la Armada	0	-	-	-	-	-	-	-
Universidad virtual corporativa de la Armada	0	-	-	-	-	-	-	-

2.4.3. Cursos finalizados.**2.4.3.16. Número total de alumnos en cursos de perfeccionamiento según el tipo de personal.**

ARMADA	TOTAL	ENSEÑANZA MILITAR DE PERFECCIONAMIENTO			
		Personal Militar	Personal Civil	Reservistas	Otro personal
TOTAL	2.745	2.737	2	5	1
Escuela Naval Militar	0	-	-	-	-
Escuela de Guerra Naval	3	3	-	-	-
Esc. Téc. Sup. Ing. Armas Nav. (ETSIAN)	0	-	-	-	-
Esc. de Hidrografía de la Armada	16	16	-	-	-
Esc. Estudios Sup. CC. Físico-Matemát.	0	-	-	-	-
Centro de Estudios Sup. Intendencia Armada	24	24	-	-	-
Esc. Submarinos "A.G.de los Reyes"	198	198	-	-	-
Centro de Buceo de la Armada	83	82	-	-	1
Esc. de Dotaciones Aeronav. "CN. Cardona"	282	282	-	-	-
Esc. Esp. Fund. "E.N. Lagraña"	176	176	-	-	-
Esc. de Suboficiales de la Armada	236	236	-	-	-
Esc. Espec. "Antonio Escaño"	850	849	1	-	-
Esc. Infª Mª "Gral. Albacete y Fuster"	236	236	-	-	-
Centro de Instrucción y Adiestramiento de la Armada	173	173	-	-	-
Universidad virtual corporativa de la Armada	468	462	1	5	-

2.4.3. Cursos finalizados.**2.4.3.17. Número total de mujeres alumnas en cursos de perfeccionamiento según el tipo de personal.**

ARMADA	TOTAL	ENSEÑANZA MILITAR DE PERFECCIONAMIENTO			
		Personal Militar	Personal Civil	Reservistas	Otro personal
TOTAL	280	279	1	0	0
Escuela Naval Militar	0	-	-	-	-
Escuela de Guerra Naval	1	1	-	-	-
Esc. Téc. Sup. Ing. Armas Nav. (ETSIAN)	0	-	-	-	-
Esc. de Hidrografía de la Armada	5	5	-	-	-
Esc. Estudios Sup. CC. Físico-Matemát.	0	-	-	-	-
Centro de Estudios Sup. Intendencia Armada	4	4	-	-	-
Esc. Submarinos "A.G.de los Reyes"	22	22	-	-	-
Centro de Buceo de la Armada	0	-	-	-	-
Esc. de Dotaciones Aeronav. "CN. Cardona"	44	44	-	-	-
Esc. Esp. Fund. "E.N. Lagraña"	27	27	-	-	-
Esc. de Suboficiales de la Armada	19	19	-	-	-
Esc. Espec. "Antonio Escaño"	73	73	-	-	-
Esc. Infª Mª "Gral. Albacete y Fuster"	9	9	-	-	-
Centro de Instrucción y Adiestramiento de la Armada	21	21	-	-	-
Universidad virtual corporativa de la Armada	55	54	1	-	-

2.4.3. Cursos finalizados.

2.4.3.18. Número de alumnos que causan baja en los cursos.

ARMADA	TOTAL ALUMNOS	TOTAL BAJAS	BAJAS		
			Hombres	Mujeres	
TOTAL	3.820	49	46	3	
Escuela Naval Militar	316	2	2	-	-
Escuela de Guerra Naval	3	0	-	-	-
Esc. Téc. Sup. Ing. Armas Nav. (ETSIAN)	4	0	-	-	-
Esc. de Hidrografía de la Armada	16	0	-	-	-
Esc. Estudios Sup. CC. Físico-Matemát.	0	0	-	-	-
Centro de Estudios Sup. Intendencia Armada	24	1	1	-	-
Esc. Submarinos "A.G.de los Reyes"	198	0	-	-	-
Centro de Buceo de la Armada	83	5	5	-	-
Esc. de Dotaciones Aeronav. "CN. Cardona"	282	1	-	-	1
Esc. Esp. Fund. "E.N. Lagraña"	353	5	4	-	1
Esc. de Suboficiales de la Armada	358	30	30	-	-
Esc. Espec. "Antonio Escaño"	1.153	1	1	-	-
Esc. Infª Mª "Gral. Albacete y Fuster"	389	4	3	-	1
Centro de Instrucción y Adiestramiento de la Armada	173	0	-	-	-
Universidad virtual corporativa de la Armada	468	0	-	-	-

2.4.3. Cursos finalizados.

2.4.3.19. Número de alumnos según el motivo de la baja.

Tabla 1/2

MOTIVO DE LA BAJA	TOTAL	ARMADA						
		Escuela Naval Militar	Escuela de Guerra Naval	E. T. Sup. Ing. Armas Nav. (ETSIAN)	Esc. de Hidrografía	Esc. Est. Sup. CC. Fis.-Mat.	Centro Est. Sup. Int ^a Armada	E. Submar. "A.G.de los Reyes"
TOTAL	49	2	0	0	0	0	1	0
Aplazamiento (art. 31.1, R.D. 168/2009)	4	-	-	-	-	-	-	-
Baja (Art.34.1.B)/R.D.168/2009	1	-	-	-	-	-	-	-
Baja (Art.34.C) R.D. 168/2009	8	-	-	-	-	-	-	-
Baja alumno curso Perf./AEM	1	-	-	-	-	-	-	-
Baja voluntaria en centro de formación	2	-	-	-	-	-	-	-
Falta de asistencia, art.21.1b OM 37/02	3	-	-	-	-	-	-	-
Lesión o enfermedad	1	-	-	-	-	-	-	-
Lesión o enfermedad (repite)	4	-	-	-	-	-	-	-
No presentado	1	-	-	-	-	-	-	-
Otros motivos	2	-	-	-	-	-	-	-
Petición propia	4	2	-	-	-	-	1	-
Renuncia (art.33, R.D. 168/2009)	18	-	-	-	-	-	-	-

2.4.3. Cursos finalizados.

2.4.3.19. Número de alumnos según el motivo de la baja.

Tabla 2/2

MOTIVO DE LA BAJA	ARMADA							
	Centro de Buceo de la Armada	Esc. Dotac. Aeronav. "C.N. Cardona"	Esc. Esp. Fund. "E.N. Lagraña"	Esc. Suboficiales Armada	Esc. Espec. "Antonio Escaño"	Esc. Inf ^a M ^a	C. Instrucc. Y Adiestr.	Universidad virtual corporat. Armada
TOTAL	5	1	5	30	1	4	0	0
Aplazamiento (art. 31.1, R.D. 168/2009)	-	-	-	4	-	-	-	-
Baja (Art.34.1.B)/R.D.168/2009	-	-	-	1	-	-	-	-
Baja (Art.34.C) R.D. 168/2009	-	1	-	7	-	-	-	-
Baja alumno curso Perf./AEM	1	-	-	-	-	-	-	-
Baja voluntaria en centro de formación	-	-	2	-	-	-	-	-
Falta de asistencia, art.21.1b OM 37/02	3	-	-	-	-	-	-	-
Lesión o enfermedad	1	-	-	-	-	-	-	-
Lesión o enfermedad (repite)	-	-	1	-	-	3	-	-
No presentado	-	-	-	-	-	1	-	-
Otros motivos	-	-	2	-	-	-	-	-
Petición propia	-	-	-	-	1	-	-	-
Renuncia (art.33, R.D. 168/2009)	-	-	-	18	-	-	-	-

2.4.3. Cursos finalizados.

2.4.3.20. Número de mujeres alumnas según el motivo de la baja.

Tabla 1/2

MOTIVO DE LA BAJA	TOTAL	ARMADA						
		Escuela Naval Militar	Escuela de Guerra Naval	E. T. Sup. Ing. Armas Nav. (ETSIAN)	Esc. de Hidrografía	Esc. Est. Sup. CC. Fis.-Mat.	Centro Est. Sup. Int ^a Armada	E. Submar. "A.G.de los Reyes"
TOTAL	3	0	0	0	0	0	0	0
Baja (Art.34.C) R.D. 168/2009	1	-	-	-	-	-	-	-
Baja voluntaria en centro de formación	1	-	-	-	-	-	-	-
Lesión o enfermedad (repite)	1	-	-	-	-	-	-	-

2.4.3. Cursos finalizados.

2.4.3.20. Número de mujeres alumnas según el motivo de la baja.

Tabla 2/2

MOTIVO DE LA BAJA	ARMADA							
	Centro de Buceo de la Armada	Esc. Dotac. Aeronav. "C.N. Cardona"	Esc. Esp. Fund. "E.N. Lagraña"	Esc. Suboficiales Armada	Esc. Espec. "Antonio Escaño"	Esc. Inf ^a M ^a	C. Instrucc. Y Adiestr.	Universidad virtual corporat. Armada
TOTAL		0	1	1	0	0	1	0
Baja (Art.34.C) R.D. 168/2009		-	1	-	-	-	-	-
Baja voluntaria en centro de formación		-	-	1	-	-	-	-
Lesión o enfermedad (repite)		-	-	-	-	-	1	-

2.5. Ejército del Aire.

2.5.1. Cursos convocados.

2.5.1.1. Número de cursos convocados en el año según el tipo de enseñanza.

EJÉRCITO DEL AIRE	TOTAL	TIPO DE ENSEÑANZA		
		Formación	Perfeccionamiento	Altos estudios Mil.
TOTAL	203	47	156	0
Academia General del Aire	19	18	1	-
Academia Básica del Aire	17	16	1	-
Ala 78	8	-	8	-
Escuela Mil. de Paracaidismo	35	-	35	-
Esc. Téc. Mando, Control y Telec.	26	1	25	-
Esc. Técnicas Aeronáuticas	21	1	20	-
Grupo Escuelas MATACAN	13	-	13	-
Escuadrón Ens. Automoción	35	-	35	-
Ala 23 Inst. Caza y Ataque	1	-	1	-
Centro Cartográfico y Fotográfico	4	-	4	-
E. Téc. Secur., Def. y Apoyo	18	11	7	-
Centro de Guerra Aérea	6	-	6	-

2.5.1. Cursos convocados.

2.5.1.2. Número de cursos convocados según el número de años académicos.

EJÉRCITO DEL AIRE	TOTAL	AÑOS ACADÉMICOS		
		Menos de un año	Un año	Más de un año
TOTAL	203	97	103	3
Academia General del Aire	19	19	-	-
Academia Básica del Aire	17	12	5	-
Ala 78	8	7	1	-
Escuela Mil. de Paracaidismo	35	6	29	-
Esc. Téc. Mando, Control y Telec.	26	15	10	1
Esc. Técnicas Aeronáuticas	21	10	10	1
Grupo Escuelas MATACAN	13	2	11	-
Escuadrón Ens. Automoción	35	13	22	-
Ala 23 Inst. Caza y Ataque	1	1	-	-
Centro Cartográfico y Fotográfico	4	2	2	-
E. Téc. Secur., Def. y Apoyo	18	5	13	-
Centro de Guerra Aérea	6	5	-	1

2.5.2. Cursos realizados.**2.5.2.1. Número de cursos realizados según el tipo de enseñanza.**

EJÉRCITO DEL AIRE	TOTAL	TIPO DE ENSEÑANZA		
		Formación	Perfeccionamiento	Altos estudios Mil.
TOTAL	175	46	129	0
Academia General del Aire	18	17	1	-
Academia Básica del Aire	17	16	1	-
Ala 78	7	-	7	-
Escuela Mil. de Paracaidismo	32	-	32	-
Esc. Téc. Mando, Control y Telec.	23	1	22	-
Esc. Técnicas Aeronáuticas	21	1	20	-
Grupo Escuelas MATACAN	11	-	11	-
Escuadrón Ens. Automoción	22	-	22	-
Ala 23 Inst. Caza y Ataque	1	-	1	-
Centro Cartográfico y Fotográfico	2	-	2	-
E. Téc. Segur., Def. y Apoyo	15	11	4	-
Centro de Guerra Aérea	6	-	6	-

2.5.2. Cursos realizados.**2.5.2.2. Número de cursos de formación realizados según el grado de la enseñanza.**

EJÉRCITO DEL AIRE	TOTAL	ENSE. MIL. FORM.						
		Subof.	Ofic.	E. Téc. Of.	E Ofic. Enferm.	E. Compl.	MPTM	No consta
TOTAL	46	10	15	2	0	0	17	2
Academia General del Aire	17	-	13	2	-	-	-	2
Academia Básica del Aire	16	8	2	-	-	-	6	-
Ala 78	0	-	-	-	-	-	-	-
Escuela Mil. de Paracaidismo	0	-	-	-	-	-	-	-
Esc. Téc. Mando, Control y Telec.	1	-	-	-	-	-	1	-
Esc. Técnicas Aeronáuticas	1	1	-	-	-	-	-	-
Grupo Escuelas MATACAN	0	-	-	-	-	-	-	-
Escuadrón Ens. Automoción	0	-	-	-	-	-	-	-
Ala 23 Inst. Caza y Ataque	0	-	-	-	-	-	-	-
Centro Cartográfico y Fotográfico	0	-	-	-	-	-	-	-
E. Téc. Segur., Def. y Apoyo	11	1	-	-	-	-	10	-
Centro de Guerra Aérea	0	-	-	-	-	-	-	-

2.5.2. Cursos realizados.

2.5.2.3. Número de cursos realizados según su duración en días.

EJÉRCITO DEL AIRE	TOTAL	NÚMERO DE CURSOS					
		Menor o igual 30 días	Entre 31 y 60 días	Entre 61 y 90 días	Entre 91 y 180 días	Entre 181 y 360 días	Más de 360 días
TOTAL	175	70	28	10	35	32	0
Academia General del Aire	18	-	-	-	7	11	-
Academia Básica del Aire	17	-	-	-	9	8	-
Ala 78	7	-	-	4	2	1	-
Escuela Mil. de Paracaidismo	32	21	10	-	-	1	-
Esc. Téc. Mando, Control y Telec.	23	12	-	5	4	2	-
Esc. Técnicas Aeronáuticas	21	12	6	-	1	2	-
Grupo Escuelas MATAKAN	11	8	-	-	2	1	-
Escuadrón Ens. Automoción	22	15	6	-	-	1	-
Ala 23 Inst. Caza y Ataque	1	-	-	-	-	1	-
Centro Cartográfico y Fotográfico	2	-	-	-	2	-	-
E. Téc. Secur., Def. y Apoyo	15	-	5	1	8	1	-
Centro de Guerra Aérea	6	2	1	-	-	3	-

2.5.2. Cursos realizados.

2.5.2.4. Número de cursos realizados según el tipo de curso.

EJÉRCITO DEL AIRE	TOTAL	TIPO DE CURSO							
		Aptitud	Capacit. para ascenso	Diploma	Especialidad	Idioma	Informativo	Otro título	No consta
TOTAL	175	20	0	2	5	107	0	34	7
Academia General del Aire	18	-	-	-	-	18	-	-	-
Academia Básica del Aire	17	-	-	-	-	17	-	-	-
Ala 78	7	3	-	-	-	3	-	-	1
Escuela Mil. de Paracaidismo	32	7	-	-	-	9	-	16	-
Esc. Téc. Mando, Control y Telec.	23	4	-	2	3	12	-	-	2
Esc. Técnicas Aeronáuticas	21	4	-	-	-	9	-	7	1
Grupo Escuelas MATAKAN	11	1	-	-	-	2	-	7	1
Escuadrón Ens. Automoción	22	-	-	-	1	17	-	2	2
Ala 23 Inst. Caza y Ataque	1	1	-	-	-	-	-	-	-
Centro Cartográfico y Fotográfico	2	-	-	-	1	1	-	-	-
E. Téc. Secur., Def. y Apoyo	15	-	-	-	-	13	-	2	-
Centro de Guerra Aérea	6	-	-	-	-	6	-	-	-

2.5.2. Cursos realizados.**2.5.2.5. Número de solicitantes.**

EJÉRCITO DEL AIRE	TOTAL SOLICITUDES	Nº DE VECES SOLICITADO EL CURSO			
		Una vez	Dos veces	Tres veces	Más de tres veces
TOTAL	7.888	7.345	347	119	77
Academia General del Aire	444	428	12	2	2
Academia Básica del Aire	1.042	1.038	3	1	-
Ala 78	64	64	-	-	-
Escuela Mil. de Paracaidismo	3.385	3.253	76	23	33
Esc. Téc. Mando, Control y Telec.	474	409	39	16	10
Esc. Técnicas Aeronáuticas	647	555	52	25	15
Grupo Escuelas MATACAN	175	141	21	9	4
Escuadrón Ens. Automoción	413	298	73	32	10
Ala 23 Inst. Caza y Ataque	9	9	-	-	-
Centro Cartográfico y Fotográfico	54	45	8	1	-
E. Téc. Secur., Def. y Apoyo	660	634	15	8	3
Centro de Guerra Aérea	521	471	48	2	-

2.5.2. Cursos realizados.

2.5.2.6. Número total de alumnos según el sexo.

EJÉRCITO DEL AIRE	TOTAL	HOMBRES	MUJERES
TOTAL	4.354	4.000	354
Academia General del Aire	441	403	38
Academia Básica del Aire	1.040	938	102
Ala 78	60	59	1
Escuela Mil. de Paracaidismo	586	559	27
Esc. Téc. Mando, Control y Telec.	319	293	26
Esc. Técnicas Aeronáuticas	460	416	44
Grupo Escuelas MATACAN	134	128	6
Escuadrón Ens. Automoción	187	173	14
Ala 23 Inst. Caza y Ataque	9	8	1
Centro Cartográfico y Fotográfico	11	10	1
E. Téc. Secur., Def. y Apoyo	622	544	78
Centro de Guerra Aérea	485	469	16

2.5.2. Cursos realizados.

2.5.2.7. Número de alumnos según el origen.

EJÉRCITO DEL AIRE	TOTAL	ORIGEN DE LOS ALUMNOS					
		Cuerpos Comunes	Ejército de Tierra	Armada	Ejército del Aire	Guardia Civil	Otros*
TOTAL	4.354	19	396	92	3.811	0	36
Academia General del Aire	441	-	5	1	428	-	7
Academia Básica del Aire	1.040	-	7	-	1.029	-	4
Ala 78	60	-	43	4	13	-	-
Escuela Mil. de Paracaidismo	586	7	274	64	240	-	1
Esc. Téc. Mando, Control y Telec.	319	-	2	-	317	-	-
Esc. Técnicas Aeronáuticas	460	6	16	10	428	-	-
Grupo Escuelas MATACAN	134	-	30	12	91	-	1
Escuadrón Ens. Automoción	187	-	15	1	170	-	1
Ala 23 Inst. Caza y Ataque	9	-	-	-	9	-	-
Centro Cartográfico y Fotográfico	11	-	-	-	11	-	-
E. Téc. Secur., Def. y Apoyo	622	-	2	-	599	-	21
Centro de Guerra Aérea	485	6	2	-	476	-	1

* Se incluye el personal civil funcionario o laboral, policías, ...

2.5.2. Cursos realizados.

2.5.2.8. Número de mujeres alumnas según el origen.

EJÉRCITO DEL AIRE	TOTAL	ORIGEN DE LOS ALUMNOS					
		Cuerpos Comunes	Ejército de Tierra	Armada	Ejército del Aire	Guardia Civil	Otros*
TOTAL	354	6	13	2	330	0	3
Academia General del Aire	38	-	1	-	37	-	-
Academia Básica del Aire	102	-	-	-	102	-	-
Ala 78	1	-	1	-	-	-	-
Escuela Mil. de Paracaidismo	27	2	9	2	14	-	-
Esc. Téc. Mando, Control y Telec.	26	-	-	-	26	-	-
Esc. Técnicas Aeronáuticas	44	3	-	-	41	-	-
Grupo Escuelas MATACAN	6	-	1	-	5	-	-
Escuadrón Ens. Automoción	14	-	1	-	13	-	-
Ala 23 Inst. Caza y Ataque	1	-	-	-	1	-	-
Centro Cartográfico y Fotográfico	1	-	-	-	1	-	-
E. Téc. Secur., Def. y Apoyo	78	-	-	-	75	-	3
Centro de Guerra Aérea	16	1	-	-	15	-	-

* Se incluye el personal civil funcionario o laboral, policías, ...

2.5.2. Cursos realizados.

2.5.2.9. Número de alumnos según la categoría.

EJÉRCITO DEL AIRE	TOTAL ALUMNOS	CATEGORÍA DE LOS ALUMNOS					
		Oficiales Grales.	Oficiales	Suboficiales	Tropa y marinería	Alumnos en formación	Otros
TOTAL	4.354	0	875	1.492	1.724	227	36
Academia General del Aire	441	-	162	33	49	190	7
Academia Básica del Aire	1.040	-	1	456	567	12	4
Ala 78	60	-	36	11	13	-	-
Escuela Mil. de Paracaidismo	586	-	85	171	306	23	1
Esc. Téc. Mando, Control y Telec.	319	-	86	196	37	-	-
Esc. Técnicas Aeronáuticas	460	-	164	238	58	-	-
Grupo Escuelas MATACAN	134	-	33	71	29	-	1
Escuadrón Ens. Automoción	187	-	3	65	118	-	1
Ala 23 Inst. Caza y Ataque	9	-	9	-	-	-	-
Centro Cartográfico y Fotográfico	11	-	8	3	-	-	-
E. Téc. Secur., Def. y Apoyo	622	-	-	52	547	2	21
Centro de Guerra Aérea	485	-	288	196	-	-	1

2.5.2. Cursos realizados.

2.5.2.10. Número de mujeres alumnas según la categoría.

EJÉRCITO DEL AIRE	TOTAL MUJERES	CATEGORÍA DE LOS ALUMNOS					
		Oficiales Grales.	Oficiales	Suboficiales	Tropa y marinería	Alumnos en formación	Otros
TOTAL	354	0	59	84	196	12	3
Academia General del Aire	38	-	17	4	7	10	-
Academia Básica del Aire	102	-	-	30	72	-	-
Ala 78	1	-	-	-	1	-	-
Escuela Mil. de Paracaidismo	27	-	7	2	17	1	-
Esc. Téc. Mando, Control y Telec.	26	-	3	18	5	-	-
Esc. Técnicas Aeronáuticas	44	-	17	17	10	-	-
Grupo Escuelas MATACAN	6	-	1	3	2	-	-
Escuadrón Ens. Automoción	14	-	-	3	11	-	-
Ala 23 Inst. Caza y Ataque	1	-	1	-	-	-	-
Centro Cartográfico y Fotográfico	1	-	1	-	-	-	-
E. Téc. Secur., Def. y Apoyo	78	-	-	3	71	1	3
Centro de Guerra Aérea	16	-	12	4	-	-	-

2.5.2. Cursos realizados.

2.5.2.11. Número de alumnos según la edad.

EJÉRCITO DEL AIRE	TOTAL	EDAD							
		18-23	24-29	30-35	36-41	42-47	48-53	54-59	60 o más
TOTAL	4.354	438	1.498	862	523	623	236	163	11
Academia General del Aire	441	194	114	70	43	17	1	2	-
Academia Básica del Aire	1.040	39	428	271	49	245	8	-	-
Ala 78	60	7	38	13	2	-	-	-	-
Escuela Mil. de Paracaidismo	586	62	278	147	61	34	4	-	-
Esc. Téc. Mando, Control y Telec.	319	19	75	84	65	53	19	4	-
Esc. Técnicas Aeronáuticas	460	2	38	96	117	123	55	28	1
Grupo Escuelas MATACAN	134	15	27	24	34	23	10	1	-
Escuadrón Ens. Automoción	187	-	38	61	42	27	14	5	-
Ala 23 Inst. Caza y Ataque	9	8	1	-	-	-	-	-	-
Centro Cartográfico y Fotográfico	11	2	2	1	4	2	-	-	-
E. Téc. Secur., Def. y Apoyo	622	90	456	39	27	6	3	1	-
Centro de Guerra Aérea	485	-	3	56	79	93	122	122	10

2.5.2. Cursos realizados.

2.5.2.12. Número de mujeres alumnas según la edad.

EJÉRCITO DEL AIRE	TOTAL	EDAD							
		18-23	24-29	30-35	36-41	42-47	48-53	54-59	60 o más
TOTAL	354	19	164	101	54	15	1	0	0
Academia General del Aire	38	8	11	11	7	1	-	-	-
Academia Básica del Aire	102	1	55	40	3	3	-	-	-
Ala 78	1	-	1	-	-	-	-	-	-
Escuela Mil. de Paracaidismo	27	-	13	9	5	-	-	-	-
Esc. Téc. Mando, Control y Telec.	26	-	10	9	5	2	-	-	-
Esc. Técnicas Aeronáuticas	44	-	5	15	18	5	1	-	-
Grupo Escuelas MATACAN	6	-	2	2	2	-	-	-	-
Escuadrón Ens. Automoción	14	-	1	8	5	-	-	-	-
Ala 23 Inst. Caza y Ataque	1	-	1	-	-	-	-	-	-
Centro Cartográfico y Fotográfico	1	-	-	-	-	1	-	-	-
E. Téc. Secur., Def. y Apoyo	78	10	63	4	1	-	-	-	-
Centro de Guerra Aérea	16	-	2	3	8	3	-	-	-

2.5.2. Cursos realizados.

2.5.2.13. Número de alumnos según el tipo de cursos que realizan y el sexo.

EJÉRCITO DEL AIRE	TOTAL	ENSE. MIL. FORM.			ENSE. MIL. PERFECC			ALTOS ESTUDIOS MIL.		
		Total Form.	H	M	Total Perfecc.	H	M	Total AEM	H	M
TOTAL	4.354	1.748	1.534	214	2.606	2.466	140	0	0	0
Academia General del Aire	441	387	353	34	54	50	4	0	-	-
Academia Básica del Aire	1.040	738	642	96	302	296	6	0	-	-
Ala 78	60	0	-	-	60	59	1	0	-	-
Escuela Mil. de Paracaidismo	586	0	-	-	586	559	27	0	-	-
Esc. Téc. Mando, Control y Telec.	319	11	10	1	308	283	25	0	-	-
Esc. Técnicas Aeronáuticas	460	50	41	9	410	375	35	0	-	-
Grupo Escuelas MATACAN	134	0	-	-	134	128	6	0	-	-
Escuadrón Ens. Automoción	187	0	-	-	187	173	14	0	-	-
Ala 23 Inst. Caza y Ataque	9	0	-	-	9	8	1	0	-	-
Centro Cartográfico y Fotográfico	11	0	-	-	11	10	1	0	-	-
E. Téc. Secur., Def. y Apoyo	622	562	488	74	60	56	4	0	-	-
Centro de Guerra Aérea	485	0	-	-	485	469	16	0	-	-

2.5.2. Cursos realizados.

2.5.2.14. Número total de alumnos en formación según la escala.

EJÉRCITO DEL AIRE	TOTAL	ENSEÑANZA MILITAR DE FORMACIÓN						
		Escala Oficiales	Escala Técnica de Oficiales	Escala de Oficiales Enfermeros	Escala Suboficiales	Escala de Complemento	MPTM	No consta
TOTAL	1.748	539	19	0	514	0	665	11
Academia General del Aire	387	357	19	-	-	-	-	11
Academia Básica del Aire	738	182	-	-	429	-	127	-
Ala 78	0	-	-	-	-	-	-	-
Escuela Mil. de Paracaidismo	0	-	-	-	-	-	-	-
Esc. Téc. Mando, Control y Telec.	11	-	-	-	-	-	11	-
Esc. Técnicas Aeronáuticas	50	-	-	-	50	-	-	-
Grupo Escuelas MATAKAN	0	-	-	-	-	-	-	-
Escuadrón Ens. Automoción	0	-	-	-	-	-	-	-
Ala 23 Inst. Caza y Ataque	0	-	-	-	-	-	-	-
Centro Cartográfico y Fotográfico	0	-	-	-	-	-	-	-
E. Téc. Secur., Def. y Apoyo	562	-	-	-	35	-	527	-
Centro de Guerra Aérea	0	-	-	-	-	-	-	-

2.5.2. Cursos realizados.

2.5.2.15. Número de mujeres alumnas en formación según la escala.

EJÉRCITO DEL AIRE	TOTAL	ENSEÑANZA MILITAR DE FORMACIÓN						
		Escala Oficiales	Escala Técnica de Oficiales	Escala de Oficiales Enfermeros	Escala Suboficiales	Escala de Complemento	MPTM	No consta
TOTAL	214	53	3	0	71	0	87	0
Academia General del Aire	34	31	3	-	-	-	-	-
Academia Básica del Aire	96	22	-	-	59	-	15	-
Ala 78	0	-	-	-	-	-	-	-
Escuela Mil. de Paracaidismo	0	-	-	-	-	-	-	-
Esc. Téc. Mando, Control y Telec.	1	-	-	-	-	-	1	-
Esc. Técnicas Aeronáuticas	9	-	-	-	9	-	-	-
Grupo Escuelas MATAKAN	0	-	-	-	-	-	-	-
Escuadrón Ens. Automoción	0	-	-	-	-	-	-	-
Ala 23 Inst. Caza y Ataque	0	-	-	-	-	-	-	-
Centro Cartográfico y Fotográfico	0	-	-	-	-	-	-	-
E. Téc. Secur., Def. y Apoyo	74	-	-	-	3	-	71	-
Centro de Guerra Aérea	0	-	-	-	-	-	-	-

2.5.2. Cursos realizados.

2.5.2.16. Número total de alumnos en cursos de perfeccionamiento según el tipo de personal.

EJÉRCITO DEL AIRE	TOTAL	ENSEÑANZA MILITAR DE PERFECCIONAMIENTO			
		Personal Militar	Personal Civil	Reservistas	Otro personal
TOTAL	2.606	2.606	0	0	0
Academia General del Aire	54	54	-	-	-
Academia Básica del Aire	302	302	-	-	-
Ala 78	60	60	-	-	-
Escuela Mil. de Paracaidismo	586	586	-	-	-
Esc. Téc. Mando, Control y Telec.	308	308	-	-	-
Esc. Técnicas Aeronáuticas	410	410	-	-	-
Grupo Escuelas MATACAN	134	134	-	-	-
Escuadrón Ens. Automoción	187	187	-	-	-
Ala 23 Inst. Caza y Ataque	9	9	-	-	-
Centro Cartográfico y Fotográfico	11	11	-	-	-
E. Téc. Secur., Def. y Apoyo	60	60	-	-	-
Centro de Guerra Aérea	485	485	-	-	-

2.5.2. Cursos realizados.

2.5.2.17. Número total de mujeres alumnas en cursos de perfeccionamiento según el tipo de personal.

EJÉRCITO DEL AIRE	TOTAL	ENSEÑANZA MILITAR DE PERFECCIONAMIENTO			
		Personal Militar	Personal Civil	Reservistas	Otro personal
TOTAL	140	140	0	0	0
Academia General del Aire	4	4	-	-	-
Academia Básica del Aire	6	6	-	-	-
Ala 78	1	1	-	-	-
Escuela Mil. de Paracaidismo	27	27	-	-	-
Esc. Téc. Mando, Control y Telec.	25	25	-	-	-
Esc. Técnicas Aeronáuticas	35	35	-	-	-
Grupo Escuelas MATACAN	6	6	-	-	-
Escuadrón Ens. Automoción	14	14	-	-	-
Ala 23 Inst. Caza y Ataque	1	1	-	-	-
Centro Cartográfico y Fotográfico	1	1	-	-	-
E. Téc. Secur., Def. y Apoyo	4	4	-	-	-
Centro de Guerra Aérea	16	16	-	-	-

2.5.2. Cursos realizados.**2.5.2.18. Número de alumnos que causan baja en los cursos.**

EJÉRCITO DEL AIRE	TOTAL ALUMNOS	TOTAL BAJAS	BAJAS	
			Hombres	Mujeres
TOTAL	4.354	168	160	8
Academia General del Aire	441	17	15	2
Academia Básica del Aire	1.040	16	13	3
Ala 78	60	0	-	-
Escuela Mil. de Paracaidismo	586	0	-	-
Esc. Téc. Mando, Control y Telec.	319	0	-	-
Esc. Técnicas Aeronáuticas	460	0	-	-
Grupo Escuelas MATACAN	134	0	-	-
Escuadrón Ens. Automoción	187	0	-	-
Ala 23 Inst. Caza y Ataque	9	0	-	-
Centro Cartográfico y Fotográfico	11	0	-	-
E. Téc. Secur., Def. y Apoyo	622	19	16	3
Centro de Guerra Aérea	485	116	116	-

2.5.2. Cursos realizados.

2.5.2.19. Número de alumnos según el motivo de la baja.

Tabla 1/2

MOTIVO DE LA BAJA	TOTAL	EJÉRCITO DEL AIRE				
		Academia General del Aire	Academia Básica del Aire	Ala 78	Escuela Mil. de Paracaidismo	Esc. Téc. Mando, Control y Telec.
TOTAL	168	17	16	0	0	0
Aplazamiento (art. 31.1, R.D. 168/2009)	12	-	3	-	-	-
Baja (Art.34.C) R.D. 168/2009)	10	-	2	-	-	-
Baja recuperable	1	-	-	-	-	-
Baja voluntaria en centro de formación	18	-	3	-	-	-
Falta apt. Psicofísicas (no rep.) ME.	1	-	-	-	-	-
Ingreso en centro docente de formación	3	-	3	-	-	-
Insuficiencia apt. psicofísica (derivada del serv)	3	-	-	-	-	-
Otros motivos	3	3	-	-	-	-
Pase a la reserva	1	-	-	-	-	-
Petición propia	10	6	4	-	-	-
Renuncia	8	8	-	-	-	-
Renuncia (Art.33)/R.D.168/2009	96	-	-	-	-	-
Renuncia (art.33, R.D. 168/2009)	2	-	1	-	-	-

2.5.2. Cursos realizados.

2.5.2.19. Número de alumnos según el motivo de la baja.

Tabla 2/2

MOTIVO DE LA BAJA	EJÉRCITO DEL AIRE						
	Esc. Técnicas Aeronáuticas	Grupo Escuelas MATACAN	Escuadrón Ens. Automoción	Ala 23 Inst. Caza y Ataque	Centro Cartográfico y Fotográfico	E. Téc. Segur., Def. y Apoyo	Centro de Guerra Aérea
TOTAL	0	0	0	0	0	19	116
Aplazamiento (art. 31.1, R.D. 168/2009)	-	-	-	-	-	-	9
Baja (Art.34.C) R.D. 168/2009)	-	-	-	-	-	-	8
Baja recuperable	-	-	-	-	-	-	1
Baja voluntaria en centro de formación	-	-	-	-	-	15	-
Falta apt. Psicofísicas (no rep.) ME.	-	-	-	-	-	1	-
Ingreso en centro docente de formación	-	-	-	-	-	-	-
Insuficiencia apt. psicofísica (derivada del ser)	-	-	-	-	-	3	-
Otros motivos	-	-	-	-	-	-	-
Pase a la reserva	-	-	-	-	-	-	1
Petición propia	-	-	-	-	-	-	-
Renuncia	-	-	-	-	-	-	-
Renuncia (Art.33)/R.D.168/2009	-	-	-	-	-	-	96
Renuncia (art.33, R.D. 168/2009)	-	-	-	-	-	-	1

2.5.2. Cursos realizados.

2.5.2.20. Número de mujeres alumnas según el motivo de la baja.

Tabla 1/2

MOTIVO DE LA BAJA	TOTAL	EJÉRCITO DEL AIRE				
		Academia General del Aire	Academia Básica del Aire	Ala 78	Escuela Mil. de Paracaidismo	Esc. Téc. Mando, Control y Telec.
TOTAL	8	2	3	0	0	0
Baja voluntaria en centro de formación	2	-	-	-	-	-
Insuficiencia apt. psicofísica (derivada del serv)	1	-	-	-	-	-
Otros motivos	1	1	-	-	-	-
Petición propia	3	-	3	-	-	-
Renuncia	1	1	-	-	-	-

2.5.2. Cursos realizados.

2.5.2.20. Número de mujeres alumnas según el motivo de la baja.

Tabla 2/2

MOTIVO DE LA BAJA	EJÉRCITO DEL AIRE						
	Esc. Técnicas Aeronáuticas	Grupo Escuelas MATACAN	Escuadrón Ens. Automoción	Ala 23 Inst. Caza y Ataque	Centro Cartográfico y Fotográfico	E. Téc. Segur., Def. y Apoyo	Centro de Guerra Aérea
TOTAL	0	0	0	0	0	3	0
Baja voluntaria en centro de formación	-	-	-	-	-	2	-
Insuficiencia apt. psicofísica (derivada del ser)	-	-	-	-	-	1	-
Otros motivos	-	-	-	-	-	-	-
Petición propia	-	-	-	-	-	-	-
Renuncia	-	-	-	-	-	-	-

2.5.3. Cursos finalizados.

2.5.3.1. Número de cursos finalizados según el tipo de enseñanza.

EJÉRCITO DEL AIRE	TOTAL	TIPO DE ENSEÑANZA		
		Formación	Perfeccionamiento	Altos estudios Mil.
TOTAL	141	36	105	0
Academia General del Aire	10	9	1	-
Academia Básica del Aire	15	14	1	-
Ala 78	5	-	5	-
Escuela Mil. de Paracaidismo	30	-	30	-
Esc. Téc. Mando, Control y Telec.	15	1	14	-
Esc. Técnicas Aeronáuticas	17	1	16	-
Grupo Escuelas MATACAN	8	-	8	-
Escuadrón Ens. Automoción	21	-	21	-
Ala 23 Inst. Caza y Ataque	0	-	-	-
Centro Cartográfico y Fotográfico	2	-	2	-
E. Téc. Secur., Def. y Apoyo	15	11	4	-
Centro de Guerra Aérea	3	-	3	-

2.5.3. Cursos finalizados.

2.5.3.2. Número de cursos de formación finalizados según el grado de la enseñanza.

EJÉRCITO DEL AIRE	TOTAL	ENSE. MIL. FORM.						
		Subof.	Ofic.	E. Téc. Of.	E Ofic. Enferm.	E. Compl.	MPTM	No consta
TOTAL	36	8	9	1	0	0	17	1
Academia General del Aire	9	-	7	1	-	-	-	1
Academia Básica del Aire	14	6	2	-	-	-	6	-
Ala 78	0	-	-	-	-	-	-	-
Escuela Mil. de Paracaidismo	0	-	-	-	-	-	-	-
Esc. Téc. Mando, Control y Telec.	1	-	-	-	-	-	1	-
Esc. Técnicas Aeronáuticas	1	1	-	-	-	-	-	-
Grupo Escuelas MATACAN	0	-	-	-	-	-	-	-
Escuadrón Ens. Automoción	0	-	-	-	-	-	-	-
Ala 23 Inst. Caza y Ataque	0	-	-	-	-	-	-	-
Centro Cartográfico y Fotográfico	0	-	-	-	-	-	-	-
E. Téc. Secur., Def. y Apoyo	11	1	-	-	-	-	10	-
Centro de Guerra Aérea	0	-	-	-	-	-	-	-

2.5.3. Cursos finalizados.

2.5.3.3. Número de cursos finalizados según su duración en días.

EJÉRCITO DEL AIRE	TOTAL	NÚMERO DE CURSOS					
		Menor o igual 30 días	Entre 31 y 60 días	Entre 61 y 90 días	Entre 91 y 180 días	Entre 181 y 360 días	Más de 360 días
TOTAL	141	60	25	7	25	24	0
Academia General del Aire	10	-	-	-	2	8	-
Academia Básica del Aire	15	-	-	-	7	8	-
Ala 78	5	-	-	3	2	-	-
Escuela Mil. de Paracaidismo	30	19	10	-	-	1	-
Esc. Téc. Mando, Control y Telec.	15	8	-	3	2	2	-
Esc. Técnicas Aeronáuticas	17	10	4	-	1	2	-
Grupo Escuelas MATACAN	8	7	-	-	1	-	-
Escuadrón Ens. Automoción	21	14	6	-	-	1	-
Ala 23 Inst. Caza y Ataque	0	-	-	-	-	-	-
Centro Cartográfico y Fotográfico	2	-	-	-	2	-	-
E. Téc. Segur., Def. y Apoyo	15	-	5	1	8	1	-
Centro de Guerra Aérea	3	2	-	-	-	1	-

2.5.3. Cursos finalizados.

2.5.3.4. Número de cursos finalizados según el tipo de curso.

EJÉRCITO DEL AIRE	TOTAL	TIPO DE CURSO							
		Aptitud	Capacit. para ascenso	Diploma	Especialidad	Idioma	Informativo	Otro título	No consta
TOTAL	141	12	0	2	4	86	0	32	5
Academia General del Aire	10	-	-	-	-	10	-	-	-
Academia Básica del Aire	15	-	-	-	-	15	-	-	-
Ala 78	5	1	-	-	-	3	-	-	1
Escuela Mil. de Paracaidismo	30	6	-	-	-	8	-	16	-
Esc. Téc. Mando, Control y Telec.	15	2	-	2	2	8	-	-	1
Esc. Técnicas Aeronáuticas	17	3	-	-	-	7	-	6	1
Grupo Escuelas MATACAN	8	-	-	-	-	2	-	6	-
Escuadrón Ens. Automoción	21	-	-	-	1	16	-	2	2
Ala 23 Inst. Caza y Ataque	0	-	-	-	-	-	-	-	-
Centro Cartográfico y Fotográfico	2	-	-	-	1	1	-	-	-
E. Téc. Segur., Def. y Apoyo	15	-	-	-	-	13	-	2	-
Centro de Guerra Aérea	3	-	-	-	-	3	-	-	-

2.5.3. Cursos finalizados.

2.5.3.5. Número de solicitantes.

EJÉRCITO DEL AIRE	TOTAL SOLICITUDES	Nº DE VECES SOLICITADO EL CURSO			
		Una vez	Dos veces	Tres veces	Más de tres veces
TOTAL	7.589	7.227	200	85	77
Academia General del Aire	363	348	11	2	2
Academia Básica del Aire	1.042	1.038	3	1	-
Ala 78	64	64	-	-	-
Escuela Mil. de Paracaidismo	3.380	3.253	72	22	33
Esc. Téc. Mando, Control y Telec.	417	373	22	12	10
Esc. Técnicas Aeronáuticas	631	555	39	22	15
Grupo Escuelas MATACAN	156	141	6	5	4
Escuadrón Ens. Automoción	357	298	34	15	10
Ala 23 Inst. Caza y Ataque	9	9	-	-	-
Centro Cartográfico y Fotográfico	45	45	-	-	-
E. Téc. Segur., Def. y Apoyo	656	634	13	6	3
Centro de Guerra Aérea	469	469	-	-	-

2.5.3. Cursos finalizados.**2.5.3.6. Número total de alumnos según el sexo.**

EJÉRCITO DEL AIRE	TOTAL	HOMBRES	MUJERES
TOTAL	3.420	3.118	302
Academia General del Aire	268	240	28
Academia Básica del Aire	1.020	920	100
Ala 78	38	38	-
Escuela Mil. de Paracaidismo	556	530	26
Esc. Téc. Mando, Control y Telec.	178	164	14
Esc. Técnicas Aeronáuticas	369	339	30
Grupo Escuelas MATACAN	79	76	3
Escuadrón Ens. Automoción	184	170	14
Ala 23 Inst. Caza y Ataque	0	-	-
Centro Cartográfico y Fotográfico	11	10	1
E. Téc. Secur., Def. y Apoyo	622	544	78
Centro de Guerra Aérea	95	87	8

2.5.3. Cursos finalizados.

2.5.3.7. Número de alumnos según el origen.

EJÉRCITO DEL AIRE	TOTAL	ORIGEN DE LOS ALUMNOS					
		Cuerpos Comunes	Ejército de Tierra	Armada	Ejército del Aire	Guardia Civil	Otros*
TOTAL	3.420	15	365	85	2.924	0	31
Academia General del Aire	268	-	-	-	265	-	3
Academia Básica del Aire	1.020	-	1	-	1.015	-	4
Ala 78	38	-	33	2	3	-	-
Escuela Mil. de Paracaidismo	556	7	274	64	210	-	1
Esc. Téc. Mando, Control y Telec.	178	-	1	-	177	-	-
Esc. Técnicas Aeronáuticas	369	2	10	7	350	-	-
Grupo Escuelas MATACAN	79	-	27	11	40	-	1
Escuadrón Ens. Automoción	184	-	15	1	167	-	1
Ala 23 Inst. Caza y Ataque	0	-	-	-	-	-	-
Centro Cartográfico y Fotográfico	11	-	-	-	11	-	-
E. Téc. Secur., Def. y Apoyo	622	-	2	-	599	-	21
Centro de Guerra Aérea	95	6	2	-	87	-	-

* Se incluye el personal civil funcionario o laboral, policías, ...

2.5.3. Cursos finalizados.

2.5.3.8. Número de mujeres alumnas según el origen.

EJÉRCITO DEL AIRE	TOTAL	ORIGEN DE LOS ALUMNOS					
		Cuerpos Comunes	Ejército de Tierra	Armada	Ejército del Aire	Guardia Civil	Otros*
TOTAL	302	4	11	2	282	0	3
Academia General del Aire	28	-	-	-	28	-	-
Academia Básica del Aire	100	-	-	-	100	-	-
Ala 78	0	-	-	-	-	-	-
Escuela Mil. de Paracaidismo	26	2	9	2	13	-	-
Esc. Téc. Mando, Control y Telec.	14	-	-	-	14	-	-
Esc. Técnicas Aeronáuticas	30	1	-	-	29	-	-
Grupo Escuelas MATACAN	3	-	1	-	2	-	-
Escuadrón Ens. Automoción	14	-	1	-	13	-	-
Ala 23 Inst. Caza y Ataque	0	-	-	-	-	-	-
Centro Cartográfico y Fotográfico	1	-	-	-	1	-	-
E. Téc. Secur., Def. y Apoyo	78	-	-	-	75	-	3
Centro de Guerra Aérea	8	1	-	-	7	-	-

* Se incluye el personal civil funcionario o laboral, policías, ...

2.5.3. Cursos finalizados.**2.5.3.9. Número de alumnos según la categoría.**

EJÉRCITO DEL AIRE	TOTAL ALUMNOS	CATEGORÍA DE LOS ALUMNOS					
		Oficiales Grales.	Oficiales	Suboficiales	Tropa y marinería	Alumnos en formación	Otros
TOTAL	3.420	0	416	1.199	1.637	137	31
Academia General del Aire	268	-	82	27	29	127	3
Academia Básica del Aire	1.020	-	1	456	551	8	4
Ala 78	38	-	24	11	3	-	-
Escuela Mil. de Paracaidismo	556	-	85	168	302	-	1
Esc. Téc. Mando, Control y Telec.	178	-	29	129	20	-	-
Esc. Técnicas Aeronáuticas	369	-	128	200	41	-	-
Grupo Escuelas MATACAN	79	-	8	42	28	-	1
Escuadrón Ens. Automoción	184	-	3	64	116	-	1
Ala 23 Inst. Caza y Ataque	0	-	-	-	-	-	-
Centro Cartográfico y Fotográfico	11	-	8	3	-	-	-
E. Téc. Segur., Def. y Apoyo	622	-	-	52	547	2	21
Centro de Guerra Aérea	95	-	48	47	-	-	-

2.5.3. Cursos finalizados.**2.5.3.10. Número de mujeres alumnas según la categoría.**

EJÉRCITO DEL AIRE	TOTAL MUJERES	CATEGORÍA DE LOS ALUMNOS					
		Oficiales Grales.	Oficiales	Suboficiales	Tropa y marinería	Alumnos en formación	Otros
TOTAL	302	0	35	72	183	9	3
Academia General del Aire	28	-	14	4	2	8	-
Academia Básica del Aire	100	-	-	30	70	-	-
Ala 78	0	-	-	-	-	-	-
Escuela Mil. de Paracaidismo	26	-	7	2	17	-	-
Esc. Téc. Mando, Control y Telec.	14	-	-	10	4	-	-
Esc. Técnicas Aeronáuticas	30	-	9	15	6	-	-
Grupo Escuelas MATACAN	3	-	-	1	2	-	-
Escuadrón Ens. Automoción	14	-	-	3	11	-	-
Ala 23 Inst. Caza y Ataque	0	-	-	-	-	-	-
Centro Cartográfico y Fotográfico	1	-	1	-	-	-	-
E. Téc. Segur., Def. y Apoyo	78	-	-	3	71	1	3
Centro de Guerra Aérea	8	-	4	4	-	-	-

2.5.3. Cursos finalizados.

2.5.3.11. Número de alumnos según la edad.

EJÉRCITO DEL AIRE	TOTAL	EDAD							
		18-23	24-29	30-35	36-41	42-47	48-53	54-59	60 o más
TOTAL	3.420	295	1.330	729	393	498	116	55	4
Academia General del Aire	268	108	51	53	39	14	1	2	-
Academia Básica del Aire	1.020	37	413	268	49	245	8	-	-
Ala 78	38	-	25	11	2	-	-	-	-
Escuela Mil. de Paracaidismo	556	49	268	144	59	32	4	-	-
Esc. Téc. Mando, Control y Telec.	178	7	32	46	38	36	16	3	-
Esc. Técnicas Aeronáuticas	369	2	35	78	87	97	44	25	1
Grupo Escuelas MATACAN	79	-	8	18	30	17	6	-	-
Escuadrón Ens. Automoción	184	-	37	61	41	26	14	5	-
Ala 23 Inst. Caza y Ataque	0	-	-	-	-	-	-	-	-
Centro Cartográfico y Fotográfico	11	2	2	1	4	2	-	-	-
E. Téc. Secur., Def. y Apoyo	622	90	456	39	27	6	3	1	-
Centro de Guerra Aérea	95	-	3	10	17	23	20	19	3

2.5.3. Cursos finalizados.

2.5.3.12. Número de mujeres alumnas según la edad.

EJÉRCITO DEL AIRE	TOTAL	EDAD							
		18-23	24-29	30-35	36-41	42-47	48-53	54-59	60 o más
TOTAL	302	17	147	87	40	11	0	0	0
Academia General del Aire	28	6	6	9	6	1	-	-	-
Academia Básica del Aire	100	1	53	40	3	3	-	-	-
Ala 78	0	-	-	-	-	-	-	-	-
Escuela Mil. de Paracaidismo	26	-	12	9	5	-	-	-	-
Esc. Téc. Mando, Control y Telec.	14	-	5	3	4	2	-	-	-
Esc. Técnicas Aeronáuticas	30	-	5	10	12	3	-	-	-
Grupo Escuelas MATACAN	3	-	-	2	1	-	-	-	-
Escuadrón Ens. Automoción	14	-	1	8	5	-	-	-	-
Ala 23 Inst. Caza y Ataque	0	-	-	-	-	-	-	-	-
Centro Cartográfico y Fotográfico	1	-	-	-	-	1	-	-	-
E. Téc. Secur., Def. y Apoyo	78	10	63	4	1	-	-	-	-
Centro de Guerra Aérea	8	-	2	2	3	1	-	-	-

2.5.3. Cursos finalizados.

2.5.3.13. Número de alumnos según el tipo de cursos que realizan y el sexo.

EJÉRCITO DEL AIRE	TOTAL	ENSE. MIL. FORM.			ENSE. MIL. PERFECC			ALTOS ESTUDIOS MIL.		
		Total Form.	H	M	Total Perfecc.	H	M	Total AEM	H	M
TOTAL	3.420	1.555	1.353	202	1.865	1.765	100	0	0	0
Academia General del Aire	268	214	190	24	54	50	4	0	-	-
Academia Básica del Aire	1.020	718	624	94	302	296	6	0	-	-
Ala 78	38	0	-	-	38	38	-	0	-	-
Escuela Mil. de Paracaidismo	556	0	-	-	556	530	26	0	-	-
Esc. Téc. Mando, Control y Telec.	178	11	10	1	167	154	13	0	-	-
Esc. Técnicas Aeronáuticas	369	50	41	9	319	298	21	0	-	-
Grupo Escuelas MATACAN	79	0	-	-	79	76	3	0	-	-
Escuadrón Ens. Automoción	184	0	-	-	184	170	14	0	-	-
Ala 23 Inst. Caza y Ataque	0	0	-	-	0	-	-	0	-	-
Centro Cartográfico y Fotográfico	11	0	-	-	11	10	1	0	-	-
E. Téc. Secur., Def. y Apoyo	622	562	488	74	60	56	4	0	-	-
Centro de Guerra Aérea	95	0	-	-	95	87	8	0	-	-

2.5.3. Cursos finalizados.

2.5.3.14. Número total de alumnos en formación según la escala.

EJÉRCITO DEL AIRE	TOTAL	ENSEÑANZA MILITAR DE FORMACIÓN						
		Escala Oficiales	Escala Técnica de Oficiales	Escala de Oficiales Enfermeros	Escala Suboficiales	Escala de Complemento	MPTM	No consta
TOTAL	1.555	382	7	0	494	0	665	7
Academia General del Aire	214	200	7	-	-	-	-	7
Academia Básica del Aire	718	182	-	-	409	-	127	-
Ala 78	0	-	-	-	-	-	-	-
Escuela Mil. de Paracaidismo	0	-	-	-	-	-	-	-
Esc. Téc. Mando, Control y Telec.	11	-	-	-	-	-	11	-
Esc. Técnicas Aeronáuticas	50	-	-	-	50	-	-	-
Grupo Escuelas MATACAN	0	-	-	-	-	-	-	-
Escuadrón Ens. Automoción	0	-	-	-	-	-	-	-
Ala 23 Inst. Caza y Ataque	0	-	-	-	-	-	-	-
Centro Cartográfico y Fotográfico	0	-	-	-	-	-	-	-
E. Téc. Secur., Def. y Apoyo	562	-	-	-	35	-	527	-
Centro de Guerra Aérea	0	-	-	-	-	-	-	-

2.5.3. Cursos finalizados.

2.5.3.15. Número de mujeres alumnas en formación según la escala.

EJÉRCITO DEL AIRE	TOTAL	ENSEÑANZA MILITAR DE FORMACIÓN						
		Escala Oficiales	Escala Técnica de Oficiales	Escala de Oficiales Enfermeros	Escala Suboficiales	Escala de Complemento	MPTM	No consta
TOTAL	202	45	1	0	69	0	87	0
Academia General del Aire	24	23	1	-	-	-	-	-
Academia Básica del Aire	94	22	-	-	57	-	15	-
Ala 78	0	-	-	-	-	-	-	-
Escuela Mil. de Paracaidismo	0	-	-	-	-	-	-	-
Esc. Téc. Mando, Control y Telec.	1	-	-	-	-	-	1	-
Esc. Técnicas Aeronáuticas	9	-	-	-	9	-	-	-
Grupo Escuelas MATACAN	0	-	-	-	-	-	-	-
Escuadrón Ens. Automoción	0	-	-	-	-	-	-	-
Ala 23 Inst. Caza y Ataque	0	-	-	-	-	-	-	-
Centro Cartográfico y Fotográfico	0	-	-	-	-	-	-	-
E. Téc. Secur., Def. y Apoyo	74	-	-	-	3	-	71	-
Centro de Guerra Aérea	0	-	-	-	-	-	-	-

2.5.3. Cursos finalizados.

2.5.3.16. Número total de alumnos en cursos de perfeccionamiento según el tipo de personal.

EJÉRCITO DEL AIRE	TOTAL	ENSEÑANZA MILITAR DE PERFECCIONAMIENTO			
		Personal Militar	Personal Civil	Reservistas	Otro personal
TOTAL	1.865	1.865	0	0	0
Academia General del Aire	54	54	-	-	-
Academia Básica del Aire	302	302	-	-	-
Ala 78	38	38	-	-	-
Escuela Mil. de Paracaidismo	556	556	-	-	-
Esc. Téc. Mando, Control y Telec.	167	167	-	-	-
Esc. Técnicas Aeronáuticas	319	319	-	-	-
Grupo Escuelas MATACAN	79	79	-	-	-
Escuadrón Ens. Automoción	184	184	-	-	-
Ala 23 Inst. Caza y Ataque	0	-	-	-	-
Centro Cartográfico y Fotográfico	11	11	-	-	-
E. Téc. Secur., Def. y Apoyo	60	60	-	-	-
Centro de Guerra Aérea	95	95	-	-	-

2.5.3. Cursos finalizados.

2.5.3.17. Número total de mujeres alumnas en cursos de perfeccionamiento según el tipo de personal.

EJÉRCITO DEL AIRE	TOTAL	ENSEÑANZA MILITAR DE PERFECCIONAMIENTO			
		Personal Militar	Personal Civil	Reservistas	Otro personal
TOTAL	100	100	0	0	0
Academia General del Aire	4	4	-	-	-
Academia Básica del Aire	6	6	-	-	-
Ala 78	0	-	-	-	-
Escuela Mil. de Paracaidismo	26	26	-	-	-
Esc. Téc. Mando, Control y Telec.	13	13	-	-	-
Esc. Técnicas Aeronáuticas	21	21	-	-	-
Grupo Escuelas MATACAN	3	3	-	-	-
Escuadrón Ens. Automoción	14	14	-	-	-
Ala 23 Inst. Caza y Ataque	0	-	-	-	-
Centro Cartográfico y Fotográfico	1	1	-	-	-
E. Téc. Secur., Def. y Apoyo	4	4	-	-	-
Centro de Guerra Aérea	8	8	-	-	-

2.5.3. Cursos finalizados.

2.5.3.18. Número de alumnos que causan baja en los cursos.

EJÉRCITO DEL AIRE	TOTAL ALUMNOS	TOTAL BAJAS	BAJAS	
			Hombres	Mujeres
TOTAL	3.420	48	40	8
Academia General del Aire	268	13	11	2
Academia Básica del Aire	1.020	16	13	3
Ala 78	38	0	-	-
Escuela Mil. de Paracaidismo	556	0	-	-
Esc. Téc. Mando, Control y Telec.	178	0	-	-
Esc. Técnicas Aeronáuticas	369	0	-	-
Grupo Escuelas MATAKAN	79	0	-	-
Escuadrón Ens. Automoción	184	0	-	-
Ala 23 Inst. Caza y Ataque	0	0	-	-
Centro Cartográfico y Fotográfico	11	0	-	-
E. Téc. Segur., Def. y Apoyo	622	19	16	3
Centro de Guerra Aérea	95	0	-	-

2.5.3. Cursos finalizados.

2.5.3.19. Número de alumnos según el motivo de la baja.

Tabla 1/2

MOTIVO DE LA BAJA	TOTAL	EJÉRCITO DEL AIRE				
		Academia General del Aire	Academia Básica del Aire	Ala 78	Escuela Mil. de Paracaidismo	Esc. Téc. Mando, Control y Telec.
TOTAL	48	13	16	0	0	0
Aplazamiento (art. 31.1, R.D. 168/2009)	3	-	3	-	-	-
Baja (Art.34.C) R.D. 168/2009)	2	-	2	-	-	-
Baja voluntaria en centro de formación	18	-	3	-	-	-
Falta apt. Psicofísicas (no rep.) ME.	1	-	-	-	-	-
Ingreso en centro docente de formación	3	-	3	-	-	-
Insuficiencia apt. psicofísica (derivada del serv)	3	-	-	-	-	-
Otros motivos	3	3	-	-	-	-
Petición propia	6	2	4	-	-	-
Renuncia	8	8	-	-	-	-
Renuncia (art.33, R.D. 168/2009)	1	-	1	-	-	-

2.5.3. Cursos finalizados.

2.5.3.19. Número de alumnos según el motivo de la baja.

Tabla 2/2

MOTIVO DE LA BAJA	EJÉRCITO DEL AIRE						
	Esc. Técnicas Aeronáuticas	Grupo Escuelas MATACAN	Escuadrón Ens. Automoción	Ala 23 Inst. Caza y Ataque	Centro Cartográfico y Fotográfico	E. Téc. Segur., Def. y Apoyo	Centro de Guerra Aérea
TOTAL	0	0	0	0	0	19	0
Aplazamiento (art. 31.1, R.D. 168/2009)	-	-	-	-	-	-	-
Baja (Art.34.C) R.D. 168/2009)	-	-	-	-	-	-	-
Baja voluntaria en centro de formación	-	-	-	-	-	15	-
Falta apt. Psicofísicas (no rep.) ME.	-	-	-	-	-	1	-
Ingreso en centro docente de formación	-	-	-	-	-	-	-
Insuficiencia apt. psicofísica (derivada del serv)	-	-	-	-	-	3	-
Otros motivos	-	-	-	-	-	-	-
Petición propia	-	-	-	-	-	-	-
Renuncia	-	-	-	-	-	-	-
Renuncia (art.33, R.D. 168/2009)	-	-	-	-	-	-	-

2.5.3. Cursos finalizados.

2.5.3.20. Número de mujeres alumnas según el motivo de la baja.

Tabla 1/2

MOTIVO DE LA BAJA	TOTAL	EJÉRCITO DEL AIRE				
		Academia General del Aire	Academia Básica del Aire	Ala 78	Escuela Mil. de Paracaidismo	Esc. Téc. Mando, Control y Telec.
TOTAL	8	2	3	0	0	0
Baja voluntaria en centro de formación	2	-	-	-	-	-
Insuficiencia apt. psicofísica (derivada del serv)	1	-	-	-	-	-
Otros motivos	1	1	-	-	-	-
Petición propia	3	-	3	-	-	-
Renuncia	1	1	-	-	-	-

2.5.3. Cursos finalizados.

2.5.3.20. Número de mujeres alumnas según el motivo de la baja.

Tabla 2/2

MOTIVO DE LA BAJA	EJÉRCITO DEL AIRE						
	Esc. Técnicas Aeronáuticas	Grupo Escuelas MATACAN	Escuadrón Ens. Automoción	Ala 23 Inst. Caza y Ataque	Centro Cartográfico y Fotográfico	E. Téc. Segur., Def. y Apoyo	Centro de Guerra Aérea
TOTAL	0	0	0	0	0	3	0
Baja voluntaria en centro de formación	-	-	-	-	-	2	-
Insuficiencia apt. psicofísica (derivada del ser)	-	-	-	-	-	1	-
Otros motivos	-	-	-	-	-	-	-
Petición propia	-	-	-	-	-	-	-
Renuncia	-	-	-	-	-	-	-

3. OTROS CURSOS Y ESTUDIOS

3. Otros cursos y estudios

3.0. Cuadro resumen

3.0.0. Cuadro resumen de cursos y estudios realizados en centros no considerados "centros de enseñanza"

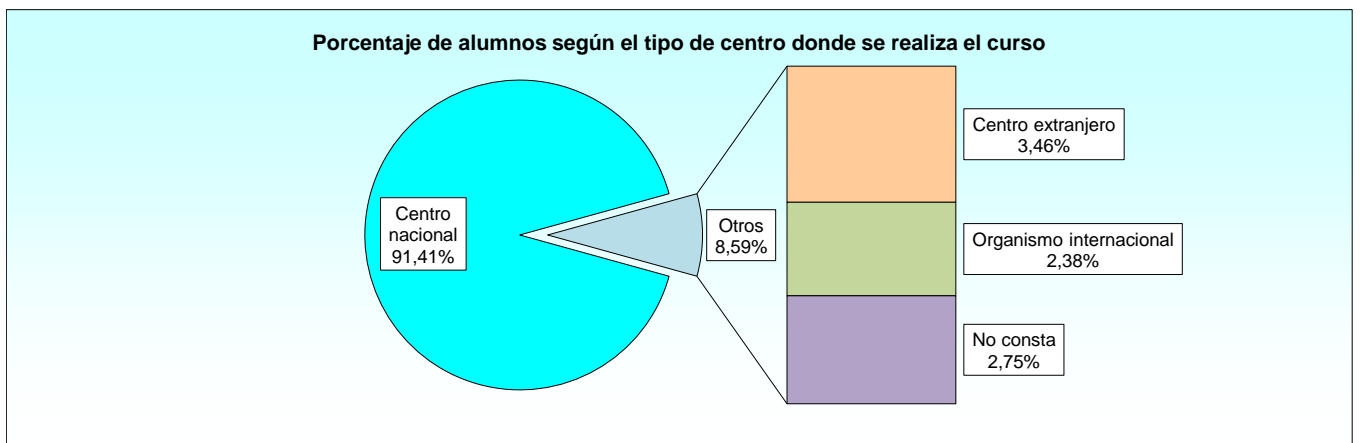
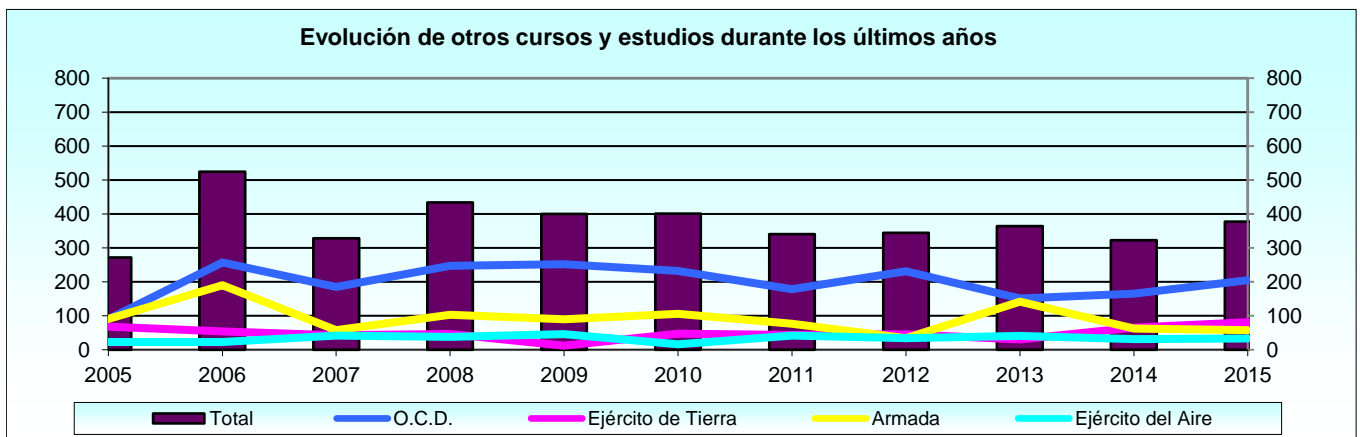
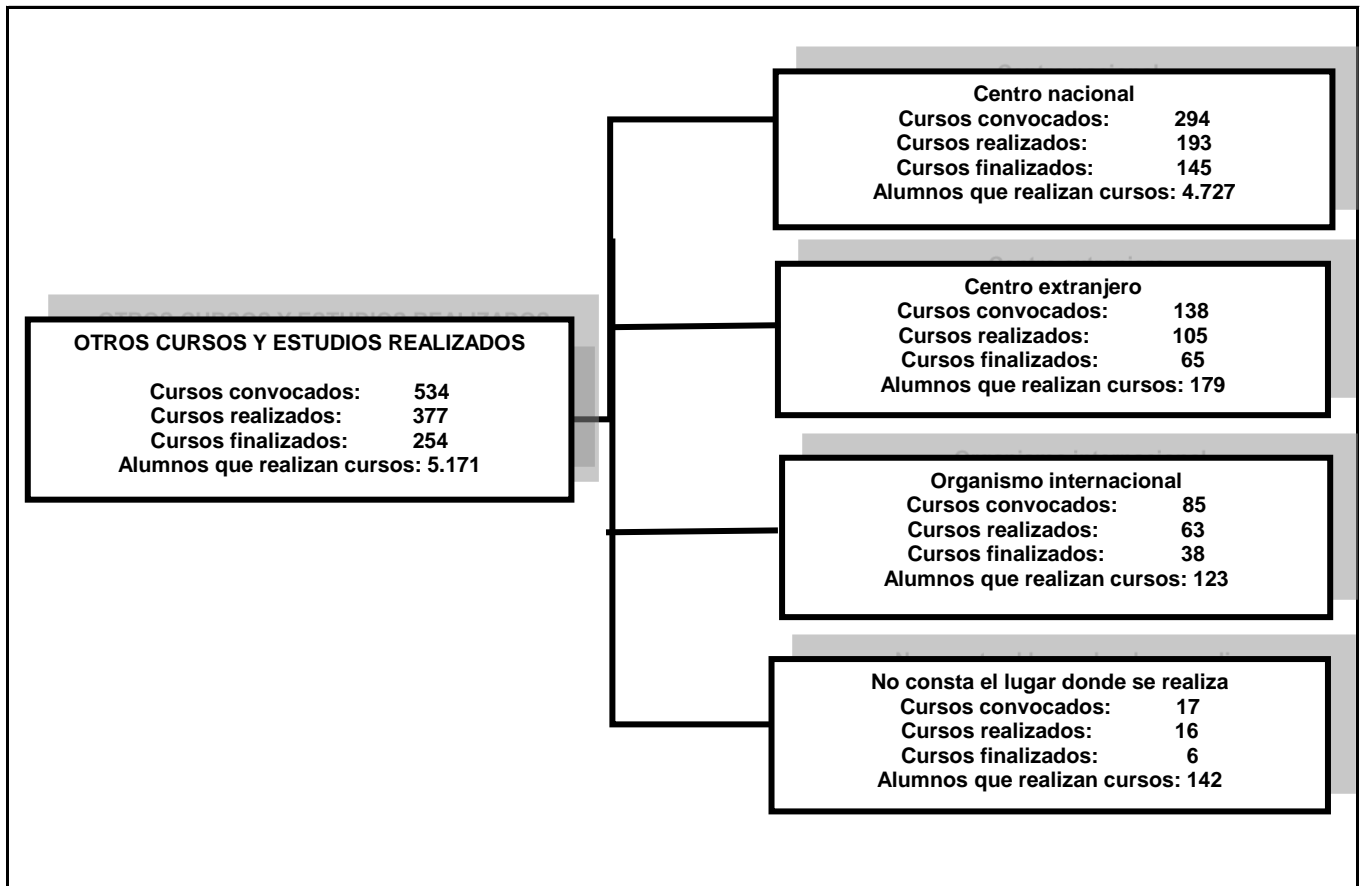

3. Otros cursos y estudios (*).

3.1. Distribución por Ejércitos y Organismo.

3.1.1. Cursos convocados

3.1.1.1. Número de cursos convocados en el año según el tipo de centro donde se realiza.

EJÉRCITOS Y ORGANISMO	TOTAL	TIPO DE CENTRO			
		Centro nacional	Centro extranjero	Centro internacional	No consta
TOTAL	534	294	138	85	17
Órgano Central de Defensa	249	95	66	84	4
Ejército de Tierra	86	38	45	-	3
Armada	68	48	12	1	7
Ejército del Aire	131	113	15	-	3

3.1.1. Cursos convocados

3.1.1.2. Número de cursos convocados según el número de años académicos.

EJÉRCITOS Y ORGANISMO	TOTAL	AÑOS ACADÉMICOS		
		Menos de un año	Un año	Más de un año
TOTAL	534	479	19	36
Órgano Central de Defensa	249	235	7	7
Ejército de Tierra	86	70	5	11
Armada	68	57	3	8
Ejército del Aire	131	117	4	10

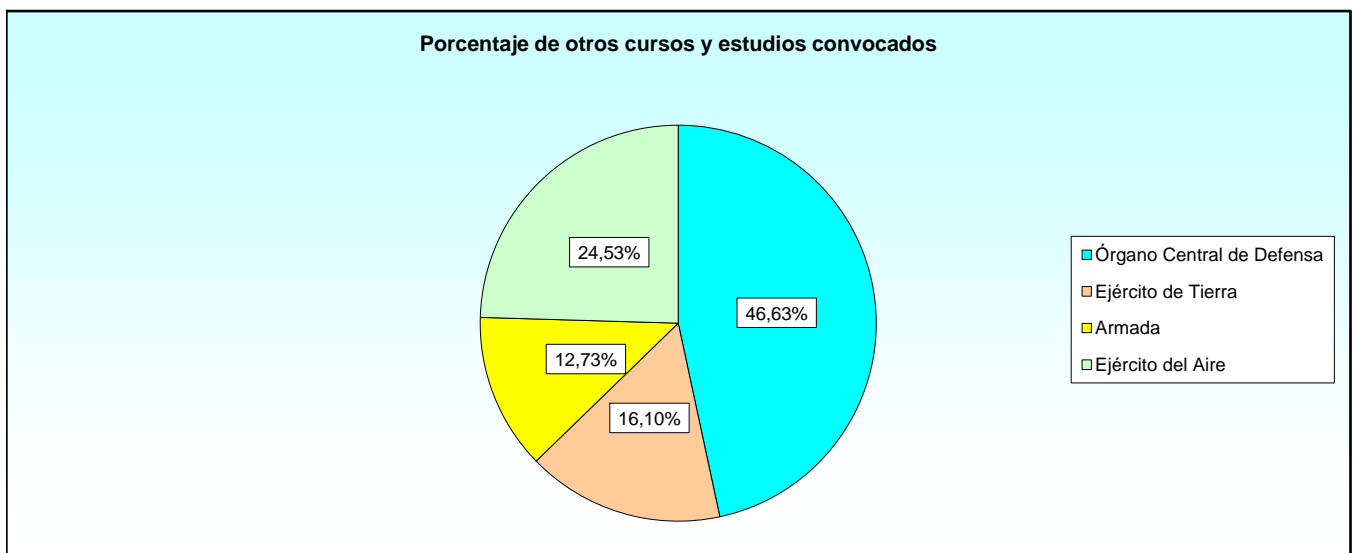

(*) Cursos y estudios realizados en centros no considerados como "Centros de Enseñanza": empresas, universidades, extranjero, organismos internacionales, etc.

3.1.2. Cursos realizados

3.1.2.1. Número de cursos realizados según el tipo de centro donde se realiza.

EJÉRCITOS Y ORGANISMO	TOTAL	TIPO DE CENTRO			
		Centro nacional	Centro extranjero	Centro internacional	No consta
TOTAL	377	193	105	63	16
Órgano Central de Defensa	205	95	44	62	4
Ejército de Tierra	81	37	41	-	3
Armada	58	39	12	1	6
Ejército del Aire	33	22	8	-	3

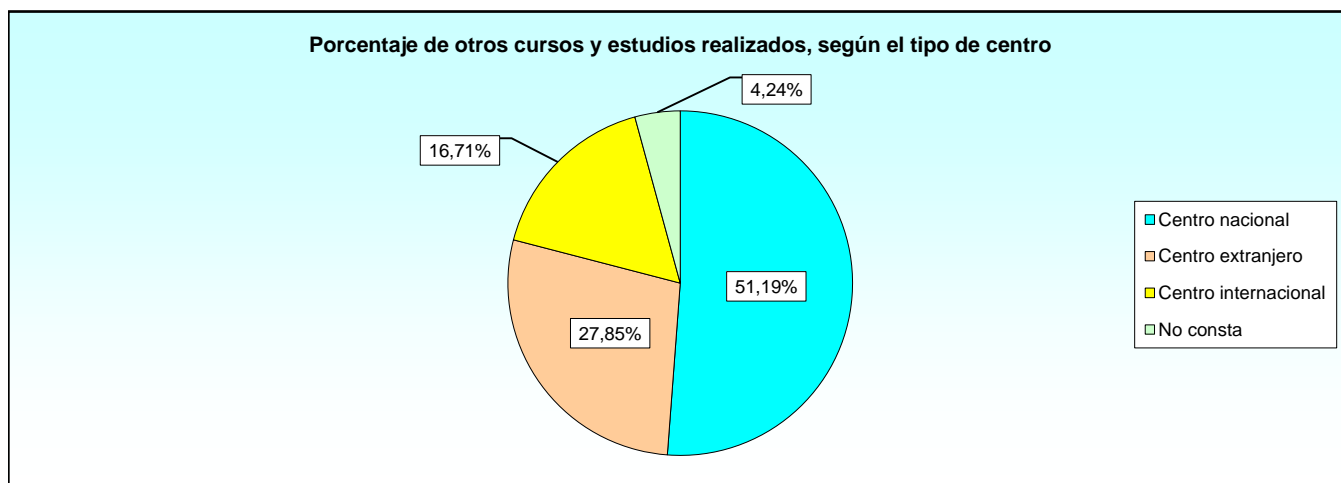

3.1.2. Cursos realizados

3.1.2.2. Número de cursos realizados según el lugar donde se realiza.

LUGAR DONDE SE REALIZA	TOTAL	TIPO DE CENTRO			
		Centro nacional	Centro extranjero	Centro internacional	No consta
TOTAL	377	193	105	63	16
ACE TLP	6	4	2	-	-
AESGC	2	2	-	-	-
BRITRANS	8	8	-	-	-
BUIS	1	1	-	-	-
CADEX-NRBQ	1	-	1	-	-
CEMILVETDE	15	15	-	-	-
CENTESPECI	8	8	-	-	-
CENTRO EXTRANJERO	16	-	16	-	-
CENTRO SIN IDENTIF.	86	55	26	1	4
CFIAR	1	-	-	1	-
CM/U.S.A.	2	-	2	-	-
CNI	4	2	-	-	2
COEC-CIED	2	-	2	-	-
COE-DAT	1	-	-	1	-
DGAM	14	13	-	-	1
DIGENECO	4	4	-	-	-
DIGENIN	15	15	-	-	-
DIGENPER	3	3	-	-	-
DIGEREM	1	1	-	-	-
EAEGC	1	1	-	-	-
EMAD	11	4	4	2	1
EOTANOBERM	15	-	15	-	-
ERM	1	-	1	-	-
ERTM	11	11	-	-	-
ES ES GC	1	1	-	-	-
ESDC	8	-	8	-	-
ETRGC	8	8	-	-	-
GR	9	9	-	-	-
MCCB	10	10	-	-	-
N HCOE	1	-	1	-	-
NADEFCOL	2	-	-	2	-
NCISSCHOOL	39	-	4	35	-
NSO	41	-	22	19	-
NSTEP	1	-	-	1	-
OF.COMUN	1	1	-	-	-
SEGENTE	9	9	-	-	-
SEID	2	2	-	-	-
SWISSINT	1	-	1	-	-
UME	7	6	-	1	-
NO CONSTA	8	-	-	-	8

OTROS CURSOS Y ESTUDIOS
Distribución por Ejércitos y Organismo

ACE TLP	ALLIED COMMAND EUROPE TACTICAL LEADERSHIP PROGRAMME. ESCUELA PILOTOS DE GUERRA OTAN (ALBACETE)
AESGC	ACADEMIA ESPECIAL DE LA GUARDIA CIVIL
BRITTRANS	BRIGADA DE TRANSMISIONES
BUIS	BUQUES, INSTALACIONES Y OTRAS DEPENDIENCIAS (GENÉRICO)
CADEX-NRBQ	CENTRO ADIESTRAMIENTOS DESACTIVACION EXPLOSIVOS Y DEFEN NRBQ
CEMILVETDE	CENTRO MILITAR DE VETERINARIA DE LA DEFENSA
CENTESPECI	CENTROS DE ESPECIALIDADES ARMADA (GENERICO)
CENTRO EXTRANJERO	CENTROS EXTRANJEROS (GENERICO)
CENTRO SIN IDENTIF.	CENTRO SIN IDENTIFICAR
CFIAR	CENTRE DE FORM. INTERARMEES AU RENSEIGNEMENT
CM/U.S.A.	CENTROS MILITARES NORTEAMERICANOS
CNI	CENTRO NACIONAL DE INTELIGENCIA
COEC-CIED	COE COUNTER IMPROVISED EXPLOSIVE DEVICES
COE-DAT	COE DEFENCE AGAINST TERRORISM
DGAM	DIRECCION GRAL. DE ARMAMENTO Y MATERIAL
DIGENECO	DIRECCION GRAL. DE ASUNTOS ECONOMICOS
DIGENIN	DIRECCION GRAL. DE INFRAESTRUCTURA
DIGENPER	DIRECCION GRAL. DE PERSONAL
DIGEREM	DIRECCION GRAL. DE RECLUTAMIENTO Y ENSEÑANZA MIL.
EAEGC	ESCUELA DE ADIESTRAMIENTOS ESPECIALES
EMAD	ESTADO MAYOR DE LA DEFENSA
EOTANOBERM	ESCUELA DE LA OTAN EN OBERMMERG AU (ALEMANIA)
ERM	ECOLE ROYALE MILITAIRE
ERTM	REGIMIENTO TRANSMISIONES ESTRATEGICAS N? 22
ES ES GC	ESCUELA DE ESPECIALIZACION DE LA GUARDIA CIVIL
ESDC	EUROPEAN SECURITY AND DEFENCE COLLEGE
ETRGC	ESCUELA DE TRAFICO
GR	GUARDIA REAL
MCCB	MANDO CONJUNTO DE CIBERDEFENSA
N HCOE	NATO HUMINT CENTRE OF EXCELLENCE
NADEFCOL	NATO DEFENSE COLLEGE
NCISSCHOOL	NATO COMMUN. AND INFORM. SYSTEMS SCHOOL
NSO	NATO SCHOOL OBERAMMERGAU, GERMANY
NSTEP	NATO SOF TRAINING & EDUCATION PROGRAM
OF. COMUN	OFICINA DE COMUNICACION MINISDEF
SEGENTE	SECRETARIA GENERAL TECNICA
SEID	SECCION DE IDIOMAS DEL EJERCITO DEL AIRE
SWISSINT	TRAINING CENTRE SWISSINT
UME	UNIDAD MILITAR DE EMERGENCIAS

3.1.2. Cursos realizados

3.1.2.3. Número de cursos realizados según su duración en días.

EJÉRCITOS Y ORGANISMO	TOTAL	NÚMERO DE CURSOS					
		Menor o igual 30 días	Entre 31 y 60 días	Entre 61 y 90 días	Entre 91 y 180 días	Entre 181 y 360 días	Más de 360 días
TOTAL	377	239	61	17	26	25	9
Órgano Central de Defensa	205	153	24	9	15	4	-
Ejército de Tierra	81	47	12	5	3	11	3
Armada	58	26	14	1	5	8	4
Ejército del Aire	33	13	11	2	3	2	2

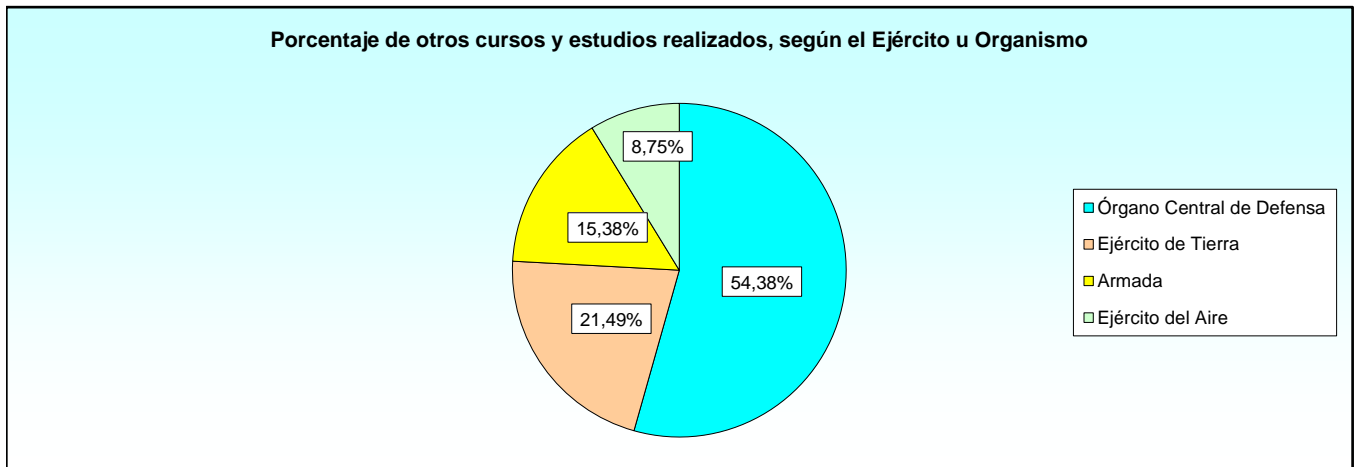

3.1.2. Cursos realizados

3.1.2.4. Número total de alumnos según el sexo.

EJÉRCITOS Y ORGANISMO	TOTAL	HOMBRES	MUJERES
TOTAL	5.171	4.620	551
Órgano Central de Defensa	3.028	2.747	281
Ejército de Tierra	780	669	111
Armada	1.161	1.025	136
Ejército del Aire	202	179	23

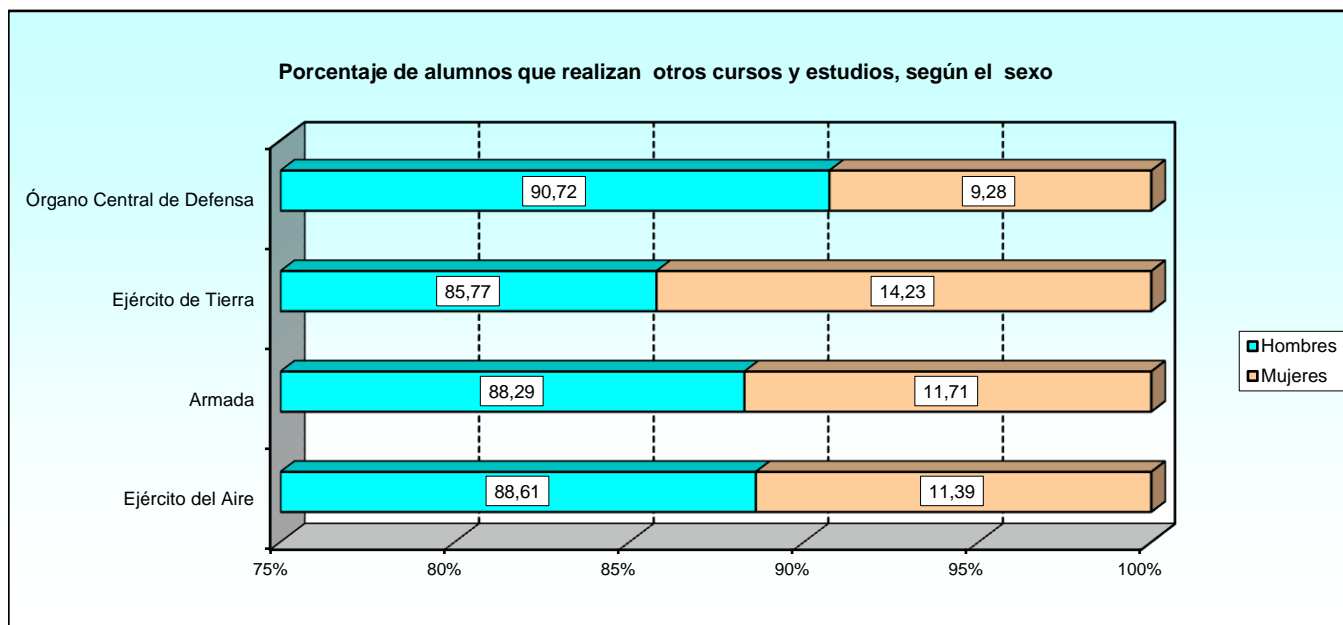

3.1.2. Cursos realizados

3.1.2.5. Número de alumnos según el tipo de centro donde se realiza y el sexo.

EJÉRCITOS Y ORGANISMO	TOTAL	CENTRO NACIONAL			CENTRO EXTRANJERO			ORGANISMO INTERNACIONAL			NO CONSTA
		Total	H	M	Total	H	M	Total	H	M	
TOTAL	5.171	4.727	4.197	530	179	176	3	123	120	3	142
Órgano Central de Defensa	3.028	2.743	2.472	271	89	87	2	121	118	3	75
Ejército de Tierra	780	687	580	107	64	63	1	0	-	-	29
Armada	1.161	1.125	990	135	16	16	-	2	2	-	18
Ejército del Aire	202	172	155	17	10	10	-	0	-	-	20

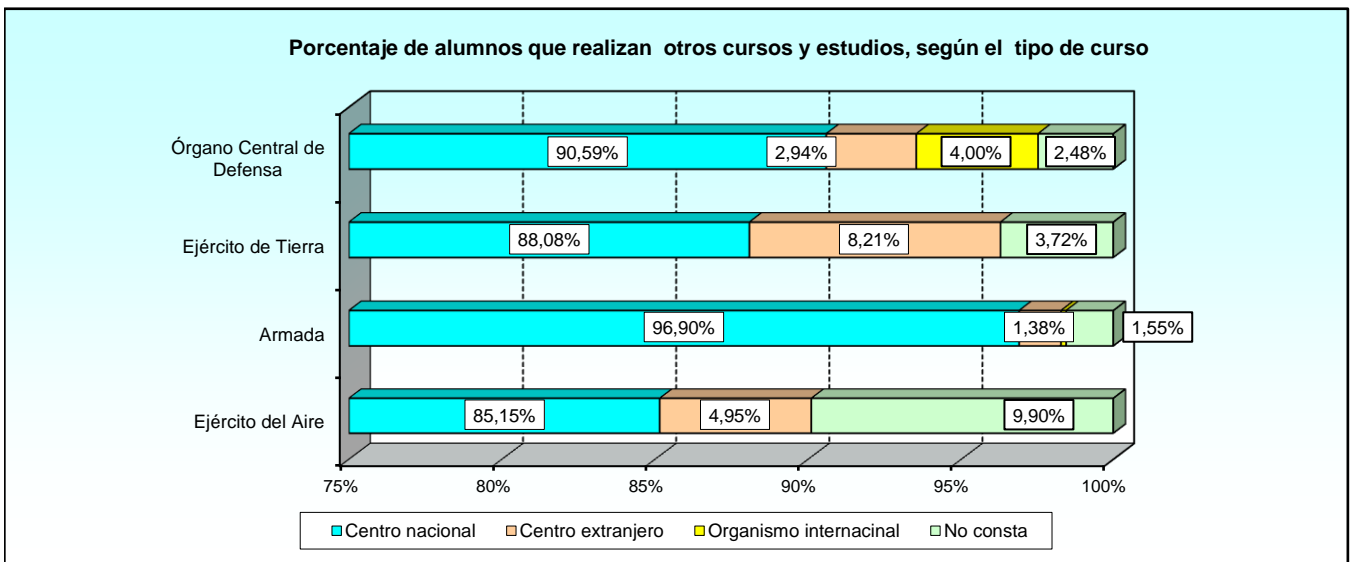

3.1.2. Cursos realizados

3.1.2.6. Número de alumnos según el lugar donde se realiza y el sexo.

EJÉRCITOS Y ORGANISMO	TOTAL	CENTRO NACIONAL			CENTRO EXTRANJERO			ORGANISMO INTERNACIONAL			NO CONSTA
		Total	H	M	Total	H	M	Total	H	M	
TOTAL	5.171	4.727	4.197	530	179	176	3	123	120	3	142
ACE TLP	8	4	4	-	4	4	-	0	-	-	-
AESGC	4	4	3	1	0	-	-	0	-	-	-
BRITRANS	60	60	46	14	0	-	-	0	-	-	-
BUIS	1	1	1	-	0	-	-	0	-	-	-
CADEX-NRBQ	6	0	-	-	6	6	-	0	-	-	-
CEMILVETDE	124	124	110	14	0	-	-	0	-	-	-
CENTESPECI	748	748	670	78	0	-	-	0	-	-	-
CENTRO EXTRANJERO	31	0	-	-	31	30	1	0	-	-	-
CENTRO SIN IDENTIF.	1.006	966	809	157	27	27	-	2	2	-	11
CFIAR	1	0	-	-	0	-	-	1	1	-	-
CM/U.S.A.	5	0	-	-	5	5	-	0	-	-	-
CNI	23	4	4	-	0	-	-	0	-	-	19
COEC-CIED	2	0	-	-	2	2	-	0	-	-	-
COE-DAT	1	0	-	-	0	-	-	1	1	-	-
DGAM	190	157	146	11	0	-	-	0	-	-	33
DIGENECO	85	85	73	12	0	-	-	0	-	-	-
DIGENIN	1.434	1434	1.279	155	0	-	-	0	-	-	-
DIGENPER	111	111	94	17	0	-	-	0	-	-	-
DIGEREM	64	64	63	1	0	-	-	0	-	-	-
EAEGC	1	1	1	-	0	-	-	0	-	-	-
EMAD	127	74	73	1	13	13	-	17	17	-	23
EOTANOBERM	23	0	-	-	23	23	-	0	-	-	-
ERM	2	0	-	-	2	2	-	0	-	-	-
ERTM	140	140	131	9	0	-	-	0	-	-	-
ES ES GC	2	2	2	-	0	-	-	0	-	-	-
ESDC	33	0	-	-	33	32	1	0	-	-	-
ETRGC	46	46	45	1	0	-	-	0	-	-	-
GR	145	145	135	10	0	-	-	0	-	-	-
MCCB	73	73	70	3	0	-	-	0	-	-	-
N HCOE	1	0	-	-	1	1	-	0	-	-	-
NADEFCOL	10	0	-	-	0	-	-	10	10	-	-
NCISSCHOOL	66	0	-	-	8	7	1	58	57	1	-
NSO	45	0	-	-	23	23	-	22	21	1	-
NSTEP	1	0	-	-	0	-	-	1	1	-	-
OF.COMUN	25	25	23	2	0	-	-	0	-	-	-
SEGENTE	111	111	92	19	0	-	-	0	-	-	-
SEID	21	21	21	-	0	-	-	0	-	-	-
SWISSINT	1	0	-	-	1	1	-	0	-	-	-
UME	338	327	302	25	0	-	-	11	10	1	-
NO CONSTA	56	0	-	-	0	-	-	0	-	-	56

ACE TLP	ALLIED COMMAND EUROPE TACTICAL LEADERSHIP PROGRAMME. ESCUELA PILOTOS DE GUERRA OTAN (ALBACETE)
AESGC	ACADEMIA ESPECIAL DE LA GUARDIA CIVIL
BRITRANS	BRIGADA DE TRANSMISIONES
BUIS	BUQUES, INSTALACIONES Y OTRAS DEPENDIENCIAS (GENÉRICO)
CADEX-NRBQ	CENTRO ADIESTRAMIENTOS DESACTIVACION EXPLOSIVOS Y DEFEN NRBQ
CEMILVETDE	CENTRO MILITAR DE VETERINARIA DE LA DEFENSA
CENTESPECI	CENTROS DE ESPECIALIDADES ARMADA (GENERIC)
CENTRO EXTRANJERO	CENTROS EXTRANJEROS (GENERIC)
CENTRO SIN IDENTIF.	CENTRO SIN IDENTIFICAR
CFIAR	CENTRE DE FORM. INTERARMEES AU RENSEIGNEMENT
CM/U.S.A.	CENTROS MILITARES NORTEAMERICANOS
CNI	CENTRO NACIONAL DE INTELIGENCIA
COEC-CIED	COE COUNTER IMPROVISED EXPLOSIVE DEVICES
COE-DAT	COE DEFENCE AGAINST TERRORISM
DGAM	DIRECCION GRAL. DE ARMAMENTO Y MATERIAL
DIGENECO	DIRECCION GRAL. DE ASUNTOS ECONOMICOS
DIGENIN	DIRECCION GRAL. DE INFRAESTRUCTURA
DIGENPER	DIRECCION GRAL. DE PERSONAL
DIGEREM	DIRECCION GRAL. DE RECLUTAMIENTO Y ENSEÑANZA MIL.
EAEGC	ESCUELA DE ADIESTRAMIENTOS ESPECIALES
EMAD	ESTADO MAYOR DE LA DEFENSA
EOTANOBERM	ESCUELA DE LA OTAN EN OBERMMERG AU (ALEMANIA)
ERM	ECOLE ROYALE MILITAIRE
ERTM	REGIMIENTO TRANSMISIONES ESTRATEGICAS N? 22
ES ES GC	ESCUELA DE ESPECIALIZACION DE LA GUARDIA CIVIL
ESDC	EUROPEAN SECURITY AND DEFENCE COLLEGE
ETRGC	ESCUELA DE TRAFICO
GR	GUARDIA REAL
MCCB	MANDO CONJUNTO DE CIBERDEFENSA
N HCOE	NATO HUMINT CENTRE OF EXCELLENCE
NADEFCOL	NATO DEFENSE COLLEGE
NCISSCHOOL	NATO COMMUN. AND INFORM. SYSTEMS SCHOOL
NSO	NATO SCHOOL OBERAMMERGAU, GERMANY
NSTEP	NATO SOF TRAINING & EDUCATION PROGRAM
OF. COMUN	OFICINA DE COMUNICACION MINISDEF
SEGENTE	SECRETARIA GENERAL TECNICA
SEID	SECCION DE IDIOMAS DEL EJERCITO DEL AIRE
SWISSINT	TRAINING CENTRE SWISSINT
UME	UNIDAD MILITAR DE EMERGENCIAS

3.1.2. Cursos realizados

3.1.2.7. Número de alumnos según el origen.

EJÉRCITOS Y ORGANISMO	TOTAL	ORIGEN DE LOS ALUMNOS					
		Cuerpos Comunes	Ejército de Tierra	Armada	Ejército del Aire	Guardia Civil	Otros*
TOTAL	5.171	80	2.399	1.749	827	5	111
Órgano Central de Defensa	3.028	75	1.625	635	632	5	56
Ejército de Tierra	780	-	773	1	-	-	6
Armada	1.161	5	-	1.113	-	-	43
Ejército del Aire	202	-	1	-	195	-	6

* Se incluye el personal civil funcionario o laboral, policías, ...

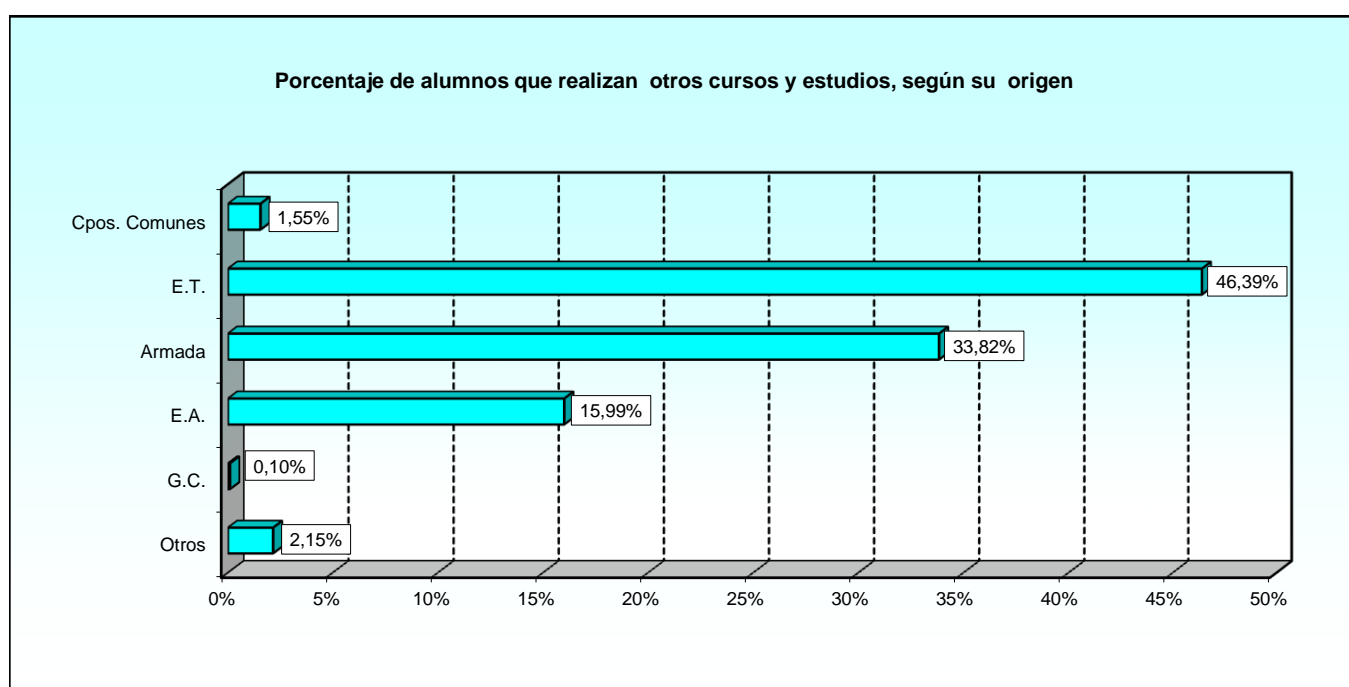

3.1.2. Cursos realizados

3.1.2.8. Número de mujeres alumnas según el origen.

EJÉRCITOS Y ORGANISMO	TOTAL	ORIGEN DE LOS ALUMNOS					
		Cuerpos Comunes	Ejército de Tierra	Armada	Ejército del Aire	Guardia Civil	Otros*
TOTAL	551	22	219	189	90	0	31
Órgano Central de Defensa	281	19	109	61	67	-	25
Ejército de Tierra	111	-	110	-	-	-	1
Armada	136	3	-	128	-	-	5
Ejército del Aire	23	-	-	-	23	-	-

* Se incluye el personal civil funcionario o laboral, policías, ...

3.1.2. Cursos realizados

3.1.2.9. Número de alumnos según la categoría.

EJÉRCITOS Y ORGANISMO	TOTAL ALUMNOS	CATEGORÍA MILITAR DE LOS ALUMNOS					
		Oficiales Grales.	Oficiales	Suboficiales	Tropa y marinería	Alumnos en formación	Sin categoría militar
TOTAL	5.171	0	1.448	1.398	2.213	1	111
Órgano Central de Defensa	3.028	-	1.111	1.031	830	-	56
Ejército de Tierra	780	-	96	204	474	-	6
Armada	1.161	-	171	115	831	1	43
Ejército del Aire	202	-	70	48	78	-	6

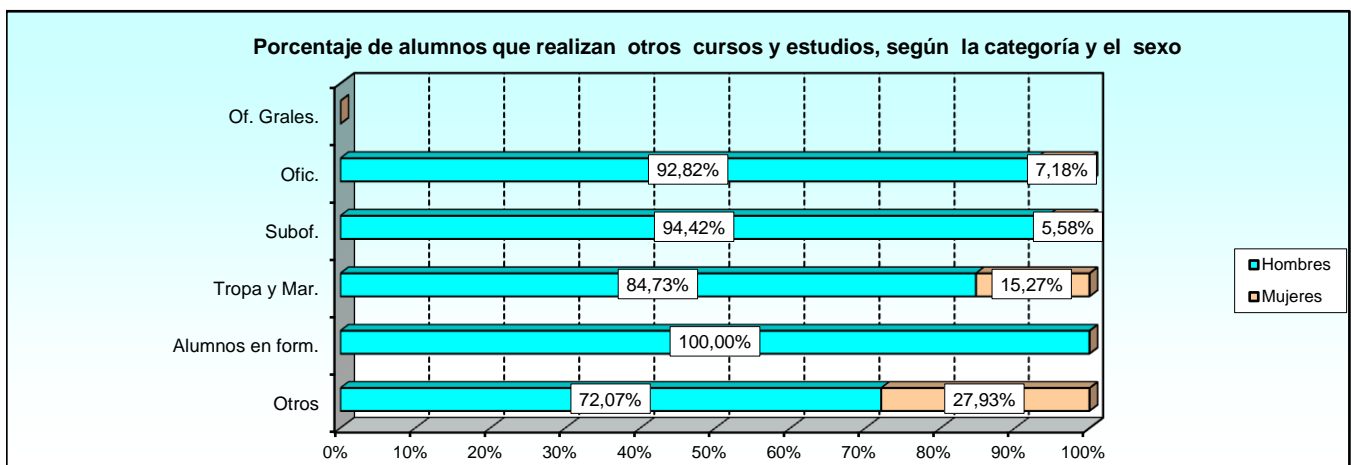

3.1.2. Cursos realizados

3.1.2.10. Número de mujeres alumnas según la categoría.

EJÉRCITOS Y ORGANISMO	TOTAL MUJERES	CATEGORÍA MILITAR DE LOS ALUMNOS					
		Oficiales Grales.	Oficiales	Suboficiales	Tropa y marinería	Alumnos en formación	Sin categoría militar
TOTAL	551	0	104	78	338	0	31
Órgano Central de Defensa	281	-	79	45	132	-	25
Ejército de Tierra	111	-	2	20	88	-	1
Armada	136	-	13	12	106	-	5
Ejército del Aire	23	-	10	1	12	-	-

3.1.2. Cursos realizados

3.1.2.11. Número de alumnos según la edad.

EJÉRCITOS Y ORGANISMO	TOTAL	EDAD								
		18-23	24-29	30-35	36-41	42-47	48-53	54-59	60 o más	No consta
TOTAL	5.171	205	888	868	1.192	968	726	308	15	1
Órgano Central de Defensa	3.028	5	258	389	677	765	639	279	15	1
Ejército de Tierra	780	-	29	293	337	82	31	8	-	-
Armada	1.161	199	567	134	124	79	42	16	-	-
Ejército del Aire	202	1	34	52	54	42	14	5	-	-

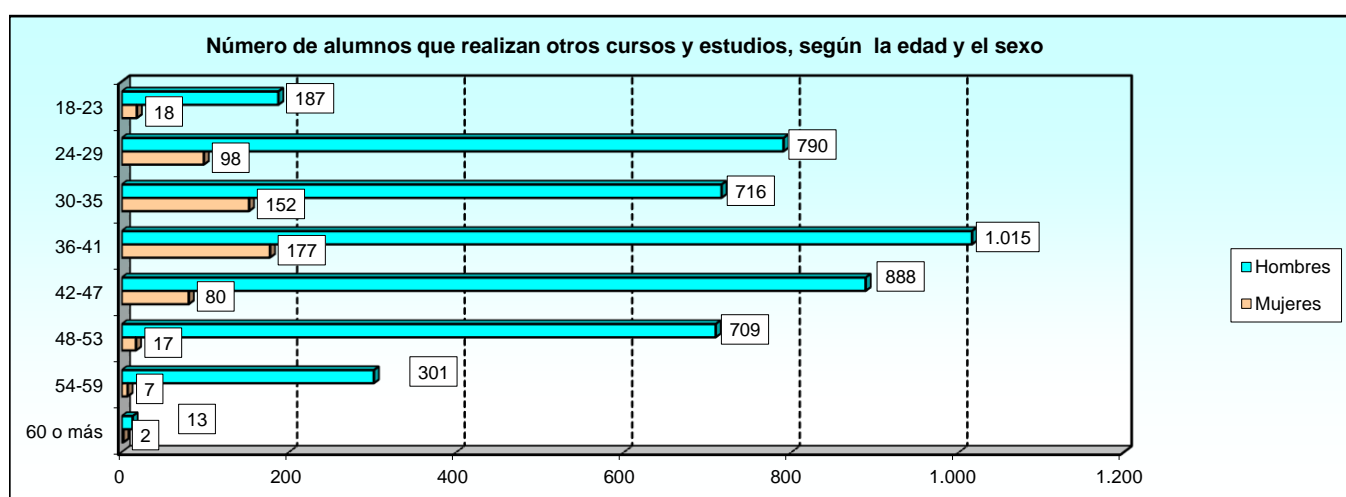

3.1.2. Cursos realizados

3.1.2.12. Número de mujeres alumnas según la edad.

EJÉRCITOS Y ORGANISMO	TOTAL	EDAD								
		18-23	24-29	30-35	36-41	42-47	48-53	54-59	60 o más	No consta
TOTAL	551	18	98	152	177	80	17	7	2	0
Órgano Central de Defensa	281	-	24	78	94	60	16	7	2	-
Ejército de Tierra	111	-	4	39	60	8	-	-	-	-
Armada	136	18	65	30	12	10	1	-	-	-
Ejército del Aire	23	-	5	5	11	2	-	-	-	-

3.1.3. Cursos finalizados

3.1.3.1. Número de cursos finalizados según el tipo de centro donde se realiza..

EJÉRCITOS Y ORGANISMO	TOTAL	TIPO DE CENTRO			
		Centro nacional	Centro extranjero	Centro internacional	No consta
TOTAL	254	145	65	38	6
Órgano Central de Defensa	144	78	25	37	4
Ejército de Tierra	58	31	27	-	-
Armada	38	25	10	1	2
Ejército del Aire	14	11	3	-	-

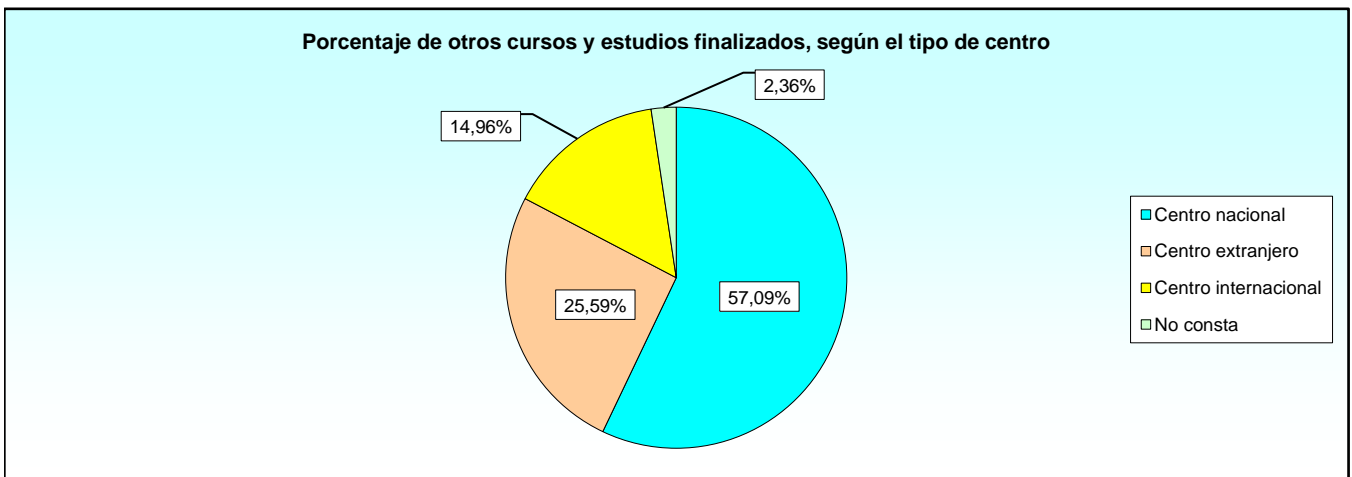

3.1.3. Cursos finalizados

3.1.3.2. Número de cursos finalizados según el lugar donde se realiza.

LUGAR DONDE SE REALIZA	TOTAL	TIPO DE CENTRO			
		Centro nacional	Centro extranjero	Centro internacional	No consta
TOTAL	254	145	65	38	6
BRITRANS	8	8	-	-	-
BUIS	1	1	-	-	-
CEMILVETDE	14	14	-	-	-
CENTESPECI	2	2	-	-	-
CENTRO EXTRANJERO	15	-	15	-	-
CENTRO SIN IDENTIF.	52	39	10	1	2
CFIAR	1	-	-	1	-
CNI	4	2	-	-	2
COEC-CIED	2	-	2	-	-
COE-DAT	1	-	-	1	-
DGAM	12	11	-	-	1
DIGENECO	4	4	-	-	-
DIGENIN	8	8	-	-	-
DIGENPER	3	3	-	-	-
DIGEREM	1	1	-	-	-
EMAD	6	3	2	-	1
EOTANOBERM	15	-	15	-	-
ERM	1	-	1	-	-
ERTM	11	11	-	-	-
ESDC	7	-	7	-	-
ETRGC	6	6	-	-	-
GR	9	9	-	-	-
MCCB	6	6	-	-	-
N HCOE	1	-	1	-	-
NADEFCOL	1	-	-	1	-
NCISSCHOOL	26	-	3	23	-
NSO	18	-	9	9	-
NSTEP	1	-	-	1	-
OF.COMUN	1	1	-	-	-
SEGENTE	8	8	-	-	-
SEID	1	1	-	-	-
UME	6	5	-	1	-
NO CONSTA	2	2	-	-	-

BRITRANS	BRIGADA DE TRANSMISIONES
BUIS	BUQUES, INSTALACIONES Y OTRAS DEPENDIENCIAS (GENÉRICO)
CEMILVETDE	CENTRO MILITAR DE VETERINARIA DE LA DEFENSA
CENTESPECI	CENTROS DE ESPECIALIDADES ARMADA (GENÉRICO)
CENTRO EXTRANJERO	CENTROS EXTRANJEROS (GENÉRICO)
CENTRO SIN IDENTIF.	CENTRO SIN IDENTIFICAR
CFIAR	CENTRE DE FORM. INTERARMÉES AU RENSEIGNEMENT
CNI	CENTRO NACIONAL DE INTELIGENCIA
COEC-CIED	COE COUNTER IMPROVISED EXPLOSIVE DEVICES
COE-DAT	COE DEFENCE AGAINST TERRORISM
DGAM	DIRECCION GRAL. DE ARMAMENTO Y MATERIAL
DIGENECO	DIRECCION GRAL. DE ASUNTOS ECONÓMICOS
DIGENIN	DIRECCION GRAL. DE INFRAESTRUCTURA
DIGENPER	DIRECCION GRAL. DE PERSONAL
DIGEREM	DIRECCION GRAL. DE RECLUTAMIENTO Y ENSEÑANZA MIL.
EMAD	ESTADO MAYOR DE LA DEFENSA
EOTANOBERM	ESCUELA DE LA OTAN EN OBERAMMERGAU (ALEMANIA)
ERM	ÉCOLE ROYALE MILITAIRE
ERTM	REGIMIENTO TRANSMISIONES ESTRATÉGICAS Nº 22
ESDC	EUROPEAN SECURITY AND DEFENCE COLLEGE
ETRGC	ESCUELA DE TRAFICO
GR	GUARDIA REAL
MCCB	MANDO CONJUNTO DE CIBERDEFENSA
N HCOE	NATO HUMINT CENTRE OF EXCELLENCE
NADEFCOL	NATO DEFENSE COLLEGE
NCISSCHOOL	NATO COMMUN. AND INFORM. SYSTEMS SCHOOL
NSO	NATO SCHOOL OBERAMMERGAU, GERMANY
NSTEP	NATO SOF TRAINING & EDUCATION PROGRAM
OF. COMUN	OFICINA DE COMUNICACION MINISDEF
SEGENTE	SECRETARIA GENERAL TÉCNICA

3.1.2. Cursos finalizados

3.1.3.3. Número de cursos finalizados según su duración en días.

EJÉRCITOS Y ORGANISMO	TOTAL	NÚMERO DE CURSOS					
		Menor o igual 30 días	Entre 31 y 60 días	Entre 61 y 90 días	Entre 91 y 180 días	Entre 181 y 360 días	Más de 360 días
TOTAL	254	161	50	10	17	13	3
Órgano Central de Defensa	144	104	16	6	14	4	-
Ejército de Tierra	58	41	12	2	2	1	-
Armada	38	16	13	-	1	6	2
Ejército del Aire	14	-	9	2	-	2	1

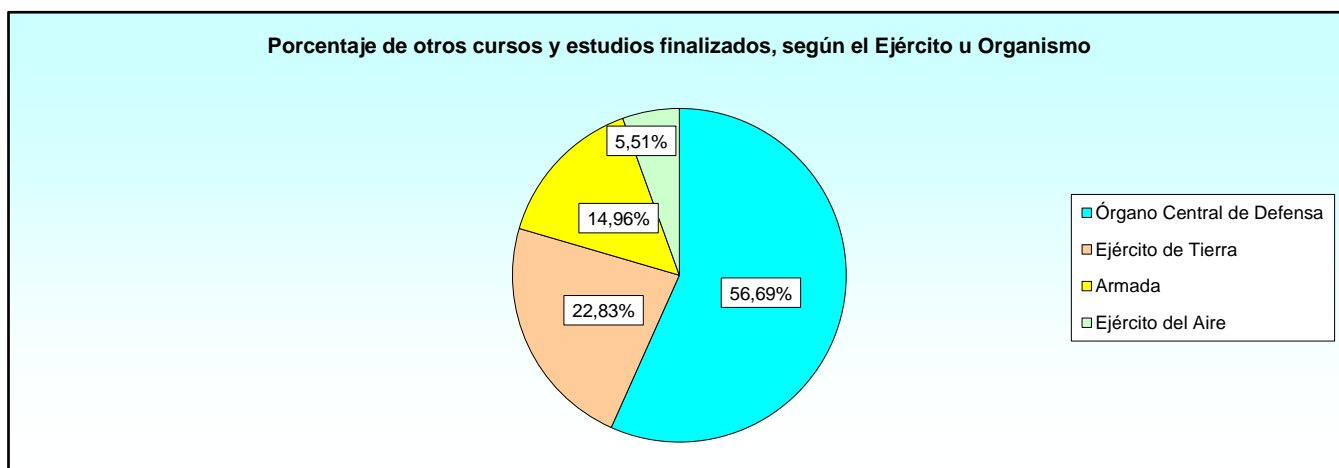

3.1.3. Cursos finalizados

3.1.3.4. Número total de alumnos según el sexo.

EJÉRCITOS Y ORGANISMO	TOTAL	HOMBRES	MUJERES
TOTAL	3.711	3.315	396
Órgano Central de Defensa	2.185	1.987	198
Ejército de Tierra	690	586	104
Armada	690	612	78
Ejército del Aire	146	130	16

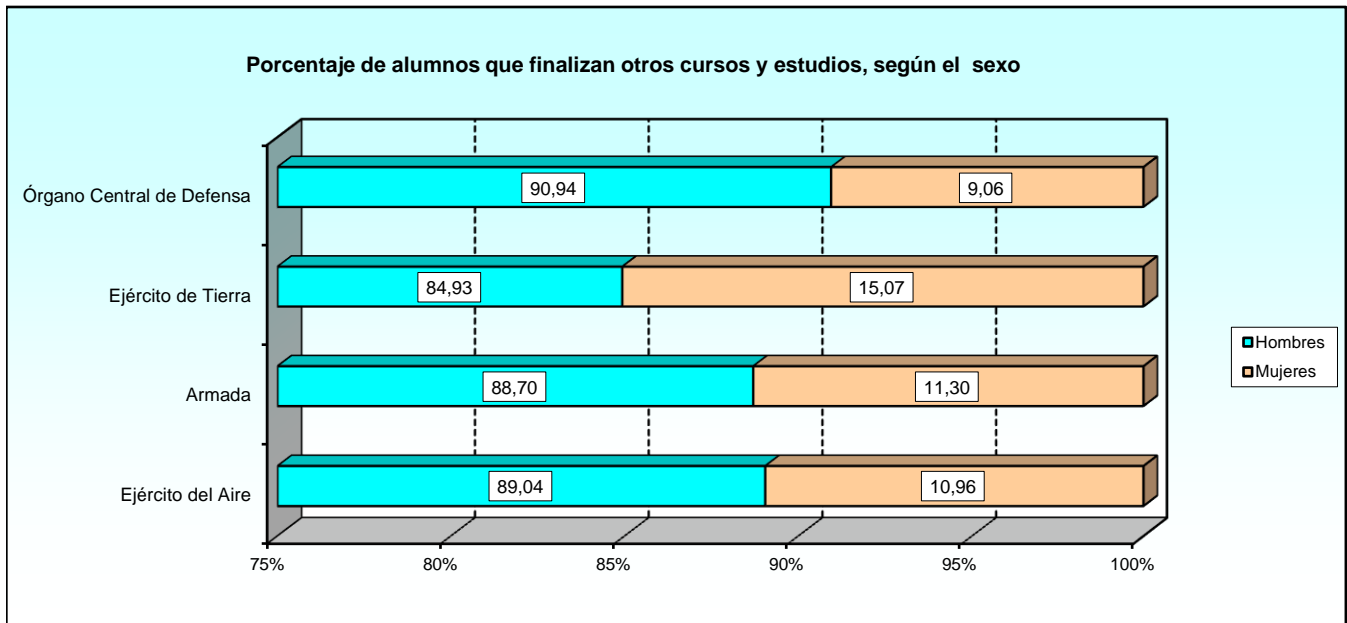

3.1.3. Cursos finalizados

3.1.3.5. Número de alumnos según el tipo de centro donde se realiza y el sexo.

EJÉRCITOS Y ORGANISMO	TOTAL	CENTRO NACIONAL			CENTRO EXTRANJERO			ORGANISMO INTERNACIONAL			NO CONSTA
		Total	H	M	Total	H	M	Total	H	M	
TOTAL	3.711	3.428	3.043	385	127	124	3	72	69	3	84
Órgano Central de Defensa	2.185	1.977	1.789	188	63	61	2	70	67	3	75
Ejército de Tierra	690	640	537	103	50	49	1	0	-	-	-
Armada	690	668	590	78	11	11	-	2	2	-	9
Ejército del Aire	146	143	127	16	3	3	-	0	-	-	-

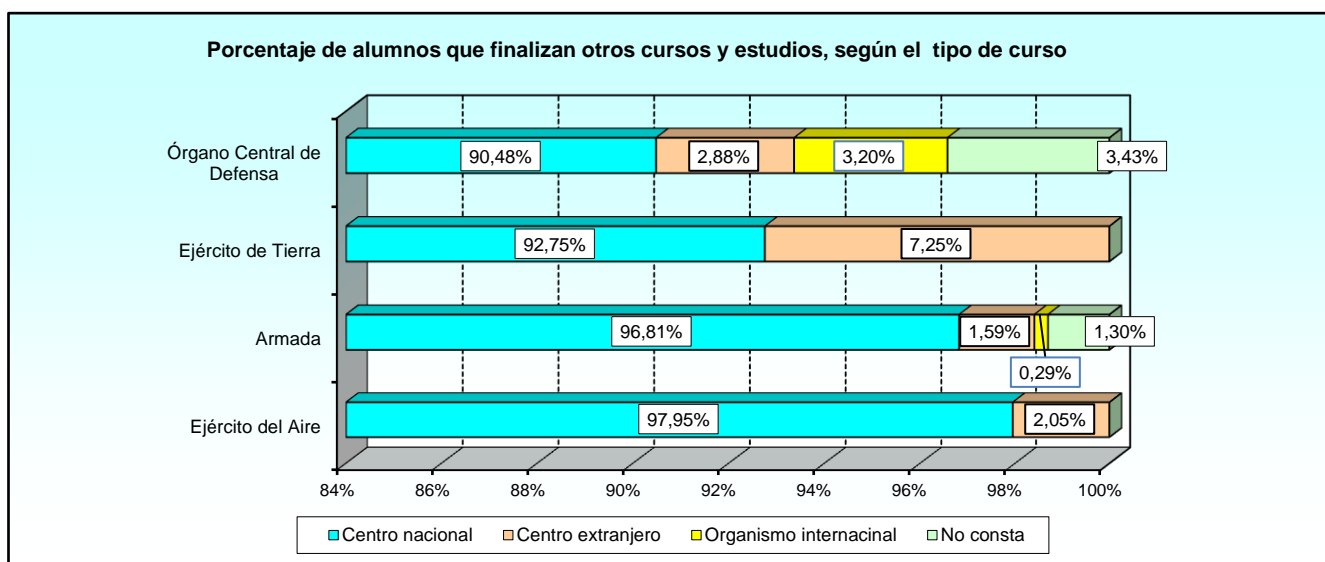

3.1.3. Cursos finalizados

3.1.3.6. Número de alumnos según el lugar donde se realiza y el sexo.

EJÉRCITOS Y ORGANISMO	TOTAL	CENTRO NACIONAL			CENTRO EXTRANJERO			ORGANISMO INTERNACIONAL			NO CONSTA
		Total	H	M	Total	H	M	Total	H	M	
TOTAL	3.711	3.428	3.043	385	127	124	3	72	69	3	84
BRITRANS	60	60	46	14	-	-	-	0	-	-	-
BUIS	1	1	1	-	0	-	-	0	-	-	-
CEMILVETDE	115	115	103	12	0	-	-	0	-	-	-
CENTESPECI	400	400	363	37	0	-	-	0	-	-	-
CENTRO EXTRANJERO	30	0	-	-	30	29	1	0	-	-	-
CENTRO SIN IDENTIF.	833	811	675	136	11	11	-	2	2	-	9
CFIAR	1	0	-	-	0	-	-	1	1	-	-
CNI	23	4	4	-	0	-	-	0	-	-	19
COEC-CIED	2	0	-	-	2	2	-	0	-	-	-
COE-DAT	1	0	-	-	0	-	-	1	1	-	-
DGAM	148	115	108	7	0	-	-	0	-	-	33
DIGENECO	85	85	73	12	0	-	-	0	-	-	-
DIGENIN	787	787	708	79	0	-	-	0	-	-	-
DIGENPER	111	111	94	17	0	-	-	0	-	-	-
DIGEREM	64	64	63	1	0	-	-	0	-	-	-
EMAD	88	54	53	1	11	11	-	0	-	-	23
EOTANOBERM	23	0	-	-	23	23	-	0	-	-	-
ERM	2	0	-	-	2	2	-	0	-	-	-
ERTM	140	140	131	9	0	-	-	0	-	-	-
ESDC	32	0	-	-	32	31	1	0	-	-	-
ETRGC	33	33	32	1	0	-	-	0	-	-	-
GR	145	145	135	10	0	-	-	0	-	-	-
MCCB	42	42	39	3	0	-	-	0	-	-	-
N HCOE	1	0	-	-	1	1	-	0	-	-	-
NADEFCOL	4	0	-	-	0	-	-	4	4	-	-
NCISSCHOOL	48	0	-	-	6	5	1	42	41	1	-
NSO	19	0	-	-	9	9	-	10	9	1	-
NSTEP	1	0	-	-	0	-	-	1	1	-	-
OF.COMUN	25	25	23	2	0	-	-	0	-	-	-
SEGENTE	104	104	85	19	0	-	-	0	-	-	-
SEID	11	11	11	-	0	-	-	0	-	-	-
UME	328	317	293	24	0	-	-	11	10	1	-
NO CONSTA	4	4	3	1	0	-	-	0	-	-	-

OTROS CURSOS Y ESTUDIOS
Distribución por Ejércitos y Organismo

BRITRANS	BRIGADA DE TRANSMISIONES
BUIS	BUQUES, INSTALACIONES Y OTRAS DEPENDIENCIAS (GENÉRICO)
CEMILVETDE	CENTRO MILITAR DE VETERINARIA DE LA DEFENSA
CENTESPECI	CENTROS DE ESPECIALIDADES ARMADA (GENÉRICO)
CENTRO EXTRANJERO	CENTROS EXTRANJEROS (GENÉRICO)
CENTRO SIN IDENTIF.	CENTRO SIN IDENTIFICAR
CFIAR	CENTRE DE FORM. INTERARMEES AU RENSEIGNEMENT
CNI	CENTRO NACIONAL DE INTELIGENCIA
COEC-CIED	COE COUNTER IMPROVISED EXPLOSIVE DEVICES
COE-DAT	COE DEFENCE AGAINST TERRORISM
DGAM	DIRECCION GRAL. DE ARMAMENTO Y MATERIAL
DIGENECO	DIRECCION GRAL. DE ASUNTOS ECONOMICOS
DIGENIN	DIRECCION GRAL. DE INFRAESTRUCTURA
DIGENPER	DIRECCION GRAL. DE PERSONAL
DIGEREM	DIRECCION GRAL. DE RECLUTAMIENTO Y ENSEÑANZA MIL.
EMAD	ESTADO MAYOR DE LA DEFENSA
EOTANOBERM	ESCUELA DE LA OTAN EN OBERMMERGAU (ALEMANIA)
ERM	ECOLE ROYALE MILITAIRE
ERTM	REGIMIENTO TRANSMISIONES ESTRATEGICAS N? 22
ESDC	EUROPEAN SECURITY AND DEFENCE COLLEGE
ETRGC	ESCUELA DE TRAFICO
GR	GUARDIA REAL
MCCB	MANDO CONJUNTO DE CIBERDEFENSA
N HCOE	NATO HUMINT CENTRE OF EXCELLENCE
NADEFCOL	NATO DEFENSE COLLEGE
NCISSCHOOL	NATO COMMUN. AND INFORM. SYSTEMS SCHOOL
NSO	NATO SCHOOL OBERAMMERGAU, GERMANY
NSTEP	NATO SOF TRAINING & EDUCATION PROGRAM
OF. COMUN	OFICINA DE COMUNICACION MINISDEF
SEGENTE	SECRETARIA GENERAL TECNICA
SEID	SECCION DE IDIOMAS DEL EJERCITO DEL AIRE
UME	UNIDAD MILITAR DE EMERGENCIAS

3.1.3. Cursos finalizados

3.1.3.7. Número de alumnos según el origen.

EJÉRCITOS Y ORGANISMO	TOTAL	ORIGEN DE LOS ALUMNOS					
		Cuerpos Comunes	Ejército de Tierra	Armada	Ejército del Aire	Guardia Civil	Otros*
TOTAL	3.711	50	1.911	1.104	590	5	51
Órgano Central de Defensa	2.185	49	1.222	434	446	5	29
Ejército de Tierra	690	-	689	1	-	-	-
Armada	690	1	-	669	-	-	20
Ejército del Aire	146	-	-	-	144	-	2

* Se incluye el personal civil funcionario o laboral, policías, ...

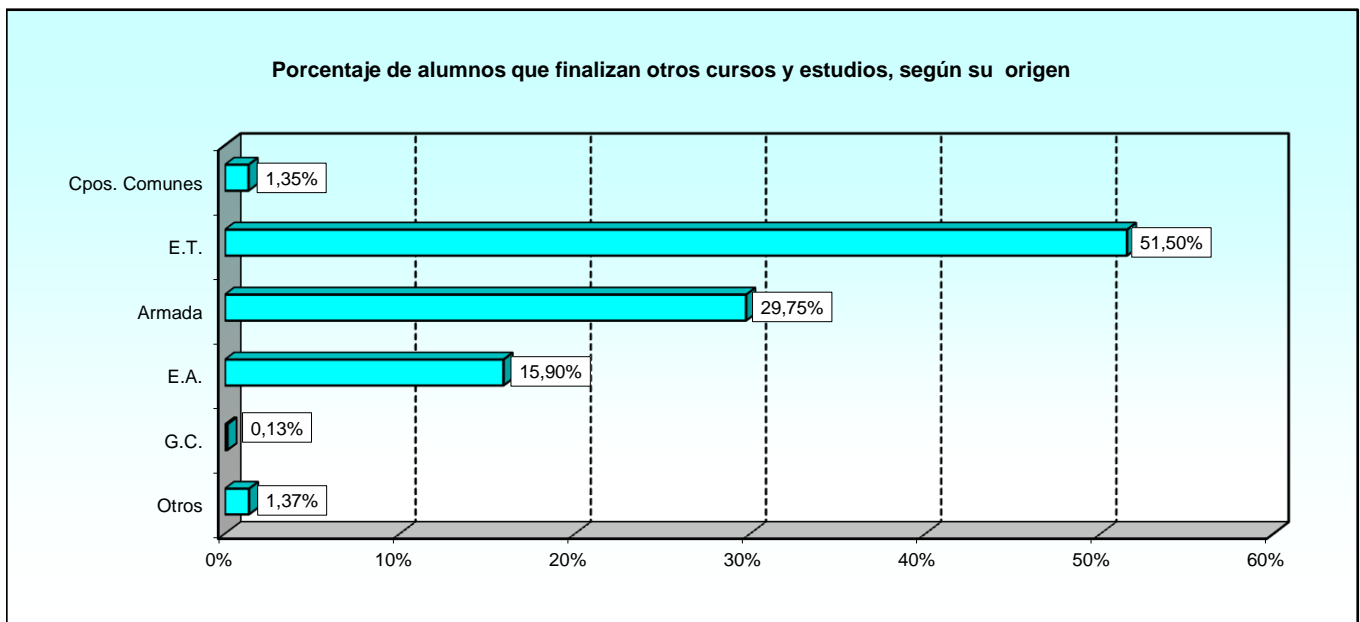

3.1.3. Cursos finalizados

3.1.3.8. Número de mujeres alumnas según el origen.

EJÉRCITOS Y ORGANISMO	TOTAL	ORIGEN DE LOS ALUMNOS					
		Cuerpos Comunes	Ejército de Tierra	Armada	Ejército del Aire	Guardia Civil	Otros*
TOTAL	396	17	193	113	62	0	11
Órgano Central de Defensa	198	16	89	37	46	-	10
Ejército de Tierra	104	-	104	-	-	-	-
Armada	78	1	-	76	-	-	1
Ejército del Aire	16	-	-	-	16	-	-

* Se incluye el personal civil funcionario o laboral, policías, ...

3.1.3. Cursos finalizados

3.1.3.9. Número de alumnos según la categoría.

EJÉRCITOS Y ORGANISMO	TOTAL ALUMNOS	CATEGORÍA MILITAR DE LOS ALUMNOS					
		Oficiales Grales.	Oficiales	Suboficiales	Tropa y marinería	Alumnos en formación	Sin categoría militar
TOTAL	3.711	0	1.057	992	1.611	0	51
Órgano Central de Defensa	2.185	-	797	704	655	-	29
Ejército de Tierra	690	-	70	192	428	-	-
Armada	690	-	154	59	457	-	20
Ejército del Aire	146	-	36	37	71	-	2

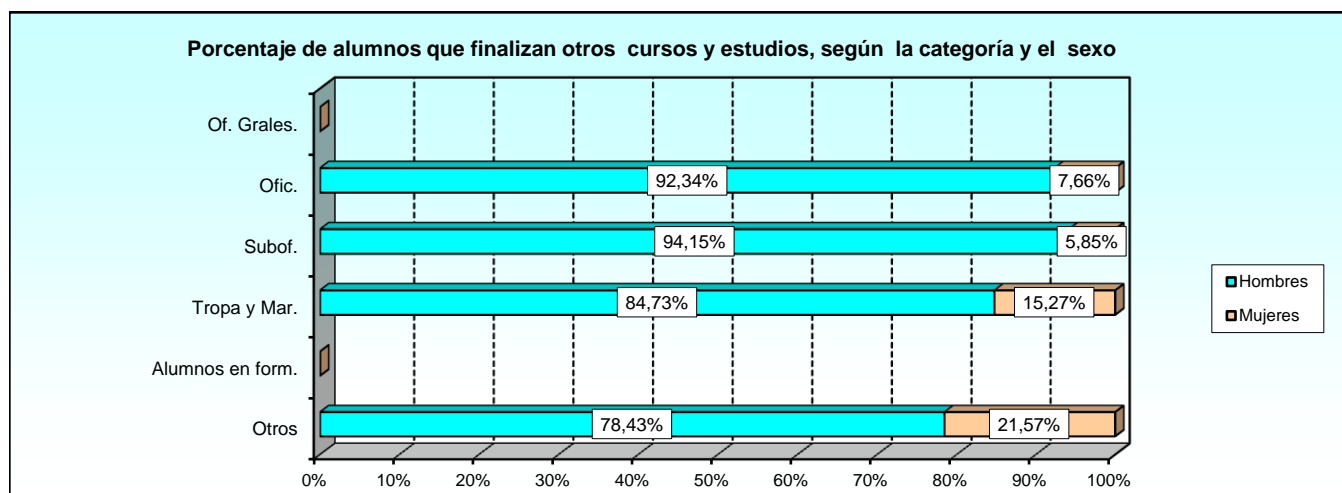

3.1.3. Cursos finalizados

3.1.3.10. Número de mujeres alumnas según la categoría.

EJÉRCITOS Y ORGANISMO	TOTAL MUJERES	CATEGORÍA MILITAR DE LOS ALUMNOS					
		Oficiales Grales.	Oficiales	Suboficiales	Tropa y marinería	Alumnos en formación	Sin categoría militar
TOTAL	396	0	81	58	246	0	11
Órgano Central de Defensa	198	-	65	30	93	-	10
Ejército de Tierra	104	-	1	20	83	-	-
Armada	78	-	11	8	58	-	1
Ejército del Aire	16	-	4	-	12	-	-

3.1.3. Cursos finalizados

3.1.3.11. Número de alumnos según la edad.

EJÉRCITOS Y ORGANISMO	TOTAL	EDAD								
		18-23	24-29	30-35	36-41	42-47	48-53	54-59	60 o más	No consta
TOTAL	3.711	113	631	689	880	668	515	206	9	1
Órgano Central de Defensa	2.185	5	231	316	468	523	446	187	9	1
Ejército de Tierra	690	-	19	277	306	64	21	3	-	-
Armada	690	108	348	61	71	55	36	11	-	-
Ejército del Aire	146	-	33	35	35	26	12	5	-	-

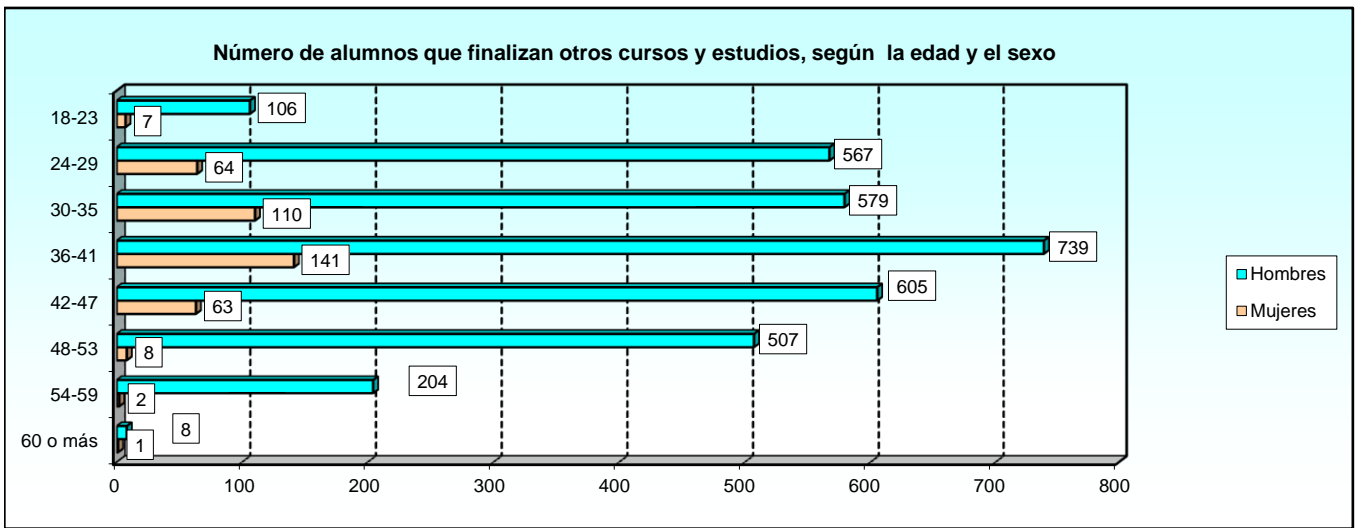

3.1.3. Cursos finalizados

3.1.3.12. Número de mujeres alumnas según la edad.

EJÉRCITOS Y ORGANISMO	TOTAL	EDAD								
		18-23	24-29	30-35	36-41	42-47	48-53	54-59	60 o más	No consta
TOTAL	396	7	64	110	141	63	8	2	1	0
Órgano Central de Defensa	198	-	16	55	68	48	8	2	1	-
Ejército de Tierra	104	-	3	38	57	6	-	-	-	-
Armada	78	7	40	14	9	8	-	-	-	-
Ejército del Aire	16	-	5	3	7	1	-	-	-	-

3.2. Órgano Central de Defensa.

3.2.1. Cursos convocados

3.2.1.1. Número de cursos convocados en el año según el tipo de centro donde se realiza.

ÓRGANO CENTRAL DE DEFENSA	TOTAL	TIPO DE CENTRO			
		Centro nacional	Centro extranjero	Centro internacional	No consta
TOTAL	249	95	66	84	4
AESGC	2	2	-	-	-
CADEX-NRBQ	1	-	1	-	-
CEMILVETDE	15	15	-	-	-
CENTRO SIN IDENTIF.	1	1	-	-	-
CFIAR	1	-	-	1	-
CNI	4	2	-	-	2
COEC-CIED	2	-	2	-	-
COE-DAT	1	-	-	1	-
DGAM	14	13	-	-	1
DIGENECO	4	4	-	-	-
DIGENIN	15	15	-	-	-
DIGENPER	3	3	-	-	-
DIGEREM	1	1	-	-	-
EMAD	13	4	5	3	1
ERM	1	-	1	-	-
ESDC	21	-	19	2	-
GR	9	9	-	-	-
MCCB	10	10	-	-	-
N HCOE	1	-	1	-	-
NADEFCOL	2	-	-	2	-
NCISSCHOOL	46	-	5	41	-
NSO	62	-	30	32	-
NSTEP	1	-	-	1	-
OF.COMUN	1	1	-	-	-
SEGENTE	9	9	-	-	-
SWISSINT	1	-	1	-	-
UME	7	6	-	1	-
NO CONSTA	1	-	1	-	-

AESGC	ACADEMIA ESPECIAL DE LA GUARDIA CIVIL
CADEX-NRBQ	CENTRO ADIESTRAMIENTOS DESACTIVACION EXPLOSIVOS Y DEFEN NRBQ
CEMILVETDE	CENTRO MILITAR DE VETERINARIA DE LA DEFENSA
CENTRO EXTRANJERO	CENTROS EXTRANJEROS (GENERIC)
CENTRO SIN IDENTIF.	CENTRO SIN IDENTIFICAR
CFIAR	CENTRE DE FORM. INTERARMEES AU RENSEIGNEMENT
CNI	CENTRO NACIONAL DE INTELIGENCIA
COEC-CIED	COE COUNTER IMPROVISED EXPLOSIVE DEVICES
COE-DAT	COE DEFENCE AGAINST TERRORISM
DGAM	DIRECCION GRAL. DE ARMAMENTO Y MATERIAL
DIGENECO	DIRECCION GRAL. DE ASUNTOS ECONOMICOS
DIGENIN	DIRECCION GRAL. DE INFRAESTRUCTURA
DIGENPER	DIRECCION GRAL. DE PERSONAL
DIGEREM	DIRECCION GRAL. DE RECLUTAMIENTO Y ENSEÑANZA MIL.
EMAD	ESTADO MAYOR DE LA DEFENSA
ERM	ECOLE ROYALE MILITAIRE
ESDC	EUROPEAN SECURITY AND DEFENCE COLLEGE
GR	GUARDIA REAL
MCCB	MANDO CONJUNTO DE CIBERDEFENSA
N HCOE	NATO HUMINT CENTRE OF EXCELLENCE
NADEFCOL	NATO DEFENSE COLLEGE
NCISSCHOOL	NATO COMMUN. AND INFORM. SYSTEMS SCHOOL

3.2.1. Cursos convocados

3.2.1.2. Número de cursos convocados según el número de años académicos.

ÓRGANO CENTRAL DE DEFENSA	TOTAL	AÑOS ACADÉMICOS		
		Menos de un año	Un año	Más de un año
TOTAL	249	235	7	7
AESGC	2	2	-	-
CADEX-NRBQ	1	1	-	-
CEMILVETDE	15	11	4	-
CENTRO SIN IDENTIF.	1	1	-	-
CFIAR	1	1	-	-
CNI	4	4	-	-
COEC-CIED	2	2	-	-
COE-DAT	1	1	-	-
DGAM	14	13	1	-
DIGENECO	4	4	-	-
DIGENIN	15	15	-	-
DIGENPER	3	3	-	-
DIGEREM	1	1	-	-
EMAD	13	12	-	1
ERM	1	1	-	-
ESDC	21	18	-	3
GR	9	9	-	-
MCCB	10	10	-	-
N HCOE	1	1	-	-
NADEFCOL	2	-	-	2
NCISSCHOOL	46	46	-	-
NSO	62	62	-	-
NSTEP	1	1	-	-
OF.COMUN	1	-	-	1
SEGENTE	9	8	1	-
SWISSINT	1	1	-	-
UME	7	6	1	-
NO CONSTA	1	1	-	-

3.2.2. Cursos realizados

3.2.2.1. Número de cursos realizados según el tipo de centro donde se realiza.

ÓRGANO CENTRAL DE DEFENSA	TOTAL	TIPO DE CENTRO			
		Centro nacional	Centro extranjero	Centro internacional	No consta
TOTAL	205	95	44	62	4
CADEX-NRBQ	1	-	1	-	-
CEMILVETDE	15	15	-	-	-
CENTRO SIN IDENTIF.	1	1	-	-	-
CFIAR	1	-	-	1	-
CNI	4	2	-	-	2
COEC-CIED	2	-	2	-	-
COE-DAT	1	-	-	1	-
DGAM	14	13	-	-	1
DIGENECO	4	4	-	-	-
DIGENIN	15	15	-	-	-
DIGENPER	3	3	-	-	-
DIGEREM	1	1	-	-	-
EMAD	11	4	4	2	1
ERM	1	-	1	-	-
ESDC	8	-	8	-	-
GR	9	9	-	-	-
MCCB	10	10	-	-	-
N HCOE	1	-	1	-	-
NADEFCOL	2	-	-	2	-
NCISSCHOOL	39	-	4	35	-
NSO	41	-	22	19	-
NSTEP	1	-	-	1	-
OF.COMUN	1	1	-	-	-
SEGENTE	9	9	-	-	-
SWISSINT	1	-	1	-	-
UME	7	6	-	1	-
NO CONSTA	2	2	-	-	-

3.2.2. Cursos realizados

3.2.2.2. Número de cursos realizados según su duración en días.

ÓRGANO CENTRAL DE DEFENSA	TOTAL	NÚMERO DE CURSOS					
		Menor o igual 30 días	Entre 31 y 60 días	Entre 61 y 90 días	Entre 91 y 180 días	Entre 181 y 360 días	Más de 360 días
TOTAL	205	153	24	9	15	4	0
CADEX-NRBQ	1	1	-	-	-	-	-
CEMILVETDE	15	8	2	-	4	1	-
CENTRO SIN IDENTIF.	1	-	-	1	-	-	-
CFIAR	1	1	-	-	-	-	-
CNI	4	1	1	-	1	1	-
COEC-CIED	2	1	-	-	1	-	-
COE-DAT	1	1	-	-	-	-	-
DGAM	14	10	2	1	1	-	-
DIGENECO	4	3	1	-	-	-	-
DIGENIN	15	7	6	2	-	-	-
DIGENPER	3	-	1	1	1	-	-
DIGEREM	1	-	-	1	-	-	-
EMAD	11	9	1	-	-	1	-
ERM	1	1	-	-	-	-	-
ESDC	8	7	-	-	-	1	-
GR	9	8	1	-	-	-	-
MCCB	10	8	2	-	-	-	-
N HCOE	1	1	-	-	-	-	-
NADEFCOL	2	-	-	-	2	-	-
NCISSCHOOL	39	39	-	-	-	-	-
NSO	41	41	-	-	-	-	-
NSTEP	1	1	-	-	-	-	-
OF.COMUN	1	1	-	-	-	-	-
SEGENTE	9	3	3	1	2	-	-
SWISSINT	1	1	-	-	-	-	-
UME	7	-	3	1	3	-	-
NO CONSTA	2	-	1	1	-	-	-

3.2.2. Cursos realizados

3.2.2.3. Número total de alumnos según el sexo.

ÓRGANO CENTRAL DE DEFENSA	TOTAL	HOMBRES	MUJERES
TOTAL	3.028	2.747	281
CADEX-NRBQ	6	6	-
CEMILVETDE	124	110	14
CENTRO SIN IDENTIF.	5	5	-
CFIAR	1	1	-
CNI	23	23	-
COEC-CIED	2	2	-
COE-DAT	1	1	-
DGAM	190	178	12
DIGENECO	85	73	12
DIGENIN	1.434	1.279	155
DIGENPER	111	94	17
DIGEREM	64	63	1
EMAD	127	122	5
ERM	2	2	-
ESDC	33	32	1
GR	145	135	10
MCCB	73	70	3
N HCOE	1	1	-
NADEFCOL	10	10	-
NCISSCHOOL	66	64	2
NSO	45	44	1
NSTEP	1	1	-
OF.COMUN	25	23	2
SEGENTE	111	92	19
SWISSINT	1	1	-
UME	338	312	26
NO CONSTA	4	3	1

3.2.2. Cursos realizados

3.2.2.4. Número de alumnos según el tipo de centro donde se realiza y el sexo.

ÓRGANO CENTRAL DE DEFENSA	TOTAL	CENTRO NACIONAL			CENTRO EXTRANJERO			ORGANISMO INTERNACIONAL			NO CONSTA
		Total	H	M	Total	H	M	Total	H	M	
TOTAL	3.028	2.743	2.472	271	89	87	2	121	118	3	75
CADEX-NRBQ	6	0	-	-	6	6	-	0	-	-	-
CEMILVETDE	124	124	110	14	0	-	-	0	-	-	-
CENTRO SIN IDENTIF.	5	5	5	-	0	-	-	0	-	-	-
CFIAR	1	0	-	-	0	-	-	1	1	-	-
CNI	23	4	4	-	0	-	-	0	-	-	19
COEC-CIED	2	0	-	-	2	2	-	0	-	-	-
COE-DAT	1	0	-	-	0	-	-	1	1	-	-
DGAM	190	157	146	11	0	-	-	0	-	-	33
DIGENECO	85	85	73	12	0	-	-	0	-	-	-
DIGENIN	1.434	1.434	1.279	155	0	-	-	0	-	-	-
DIGENPER	111	111	94	17	0	-	-	0	-	-	-
DIGEREM	64	64	63	1	0	-	-	0	-	-	-
EMAD	127	74	73	1	13	13	-	17	17	-	23
ERM	2	0	-	-	2	2	-	0	-	-	-
ESDC	33	0	-	-	33	32	1	0	-	-	-
GR	145	145	135	10	0	-	-	0	-	-	-
MCCB	73	73	70	3	0	-	-	0	-	-	-
N HCOE	1	0	-	-	1	1	-	0	-	-	-
NADEFCOL	10	0	-	-	0	-	-	10	10	-	-
NCISSCHOOL	66	0	-	-	8	7	1	58	57	1	-
NSO	45	0	-	-	23	23	-	22	21	1	-
NSTEP	1	0	-	-	0	-	-	1	1	-	-
OF.COMUN	25	25	23	2	0	-	-	0	-	-	-
SEGENTE	111	111	92	19	0	-	-	0	-	-	-
SWISSINT	1	0	-	-	1	1	-	0	-	-	-
UME	338	327	302	25	0	-	-	11	10	1	-
NO CONSTA	4	4	3	1	0	-	-	0	-	-	-

3.2.2. Cursos realizados

3.2.2.5. Número de alumnos según el origen.

ÓRGANO CENTRAL DE DEFENSA	TOTAL	ORIGEN DE LOS ALUMNOS					
		Cuerpos Comunes	Ejército de Tierra	Armada	Ejército del Aire	Guardia Civil	Otros*
TOTAL	3.028	75	1.625	635	632	5	56
CADEX-NRBQ	6	-	1	3	2	-	-
CEMILVETDE	124	9	82	17	16	-	-
CENTRO SIN IDENTIF.	5	-	2	1	2	-	-
CFIAR	1	-	1	-	-	-	-
CNI	23	-	18	3	2	-	-
COEC-CIED	2	-	2	-	-	-	-
COE-DAT	1	-	1	-	-	-	-
DGAM	190	-	77	37	72	-	4
DIGENECO	85	6	44	15	20	-	-
DIGENIN	1.434	31	670	389	300	1	43
DIGENPER	111	9	55	24	22	-	1
DIGEREM	64	3	21	16	23	-	1
EMAD	127	5	64	24	32	2	-
ERM	2	-	2	-	-	-	-
ESDC	33	-	10	12	9	1	1
GR	145	-	71	41	32	-	1
MCCB	73	-	38	13	22	-	-
N HCOE	1	-	1	-	-	-	-
NADEFCOL	10	-	3	4	3	-	-
NCISSCHOOL	66	-	49	9	8	-	-
NSO	45	3	27	5	10	-	-
NSTEP	1	-	-	1	-	-	-
OF.COMUN	25	-	11	6	8	-	-
SEGENTE	111	4	80	11	11	-	5
SWISSINT	1	-	1	-	-	-	-
UME	338	4	291	4	38	1	-
NO CONSTA	4	1	3	-	-	-	-

* Se incluye el personal civil funcionario o laboral, policías, ...

3.2.2. Cursos realizados

3.2.2.6. Número de mujeres alumnas según el origen.

ÓRGANO CENTRAL DE DEFENSA	TOTAL	ORIGEN DE LOS ALUMNOS					
		Cuerpos Comunes	Ejército de Tierra	Armada	Ejército del Aire	Guardia Civil	Otros*
TOTAL	281	19	109	61	67	0	25
CEMILVETDE	14	2	11	1	-	-	-
DGAM	12	-	2	5	4	-	1
DIGENECO	12	-	7	2	3	-	-
DIGENIN	155	6	41	45	41	-	22
DIGENPER	17	5	7	1	4	-	-
DIGEREM	1	-	-	-	1	-	-
EMAD	5	3	1	-	1	-	-
ESDC	1	-	-	1	-	-	-
GR	10	-	5	2	3	-	-
MCCB	3	-	1	-	2	-	-
NCISSCHOOL	2	-	2	-	-	-	-
NSO	1	-	1	-	-	-	-
OF.COMUN	2	-	-	-	2	-	-
SEGENTE	19	2	9	4	2	-	2
UME	26	-	22	-	4	-	-
NO CONSTA	1	1	-	-	-	-	-

* Se incluye el personal civil funcionario o laboral, policías, ...

3.2.2. Cursos realizados

3.2.2.7. Número de alumnos según la categoría.

ÓRGANO CENTRAL DE DEFENSA	TOTAL ALUMNOS	CATEGORÍA MILITAR DE LOS ALUMNOS					
		Oficiales Grales.	Oficiales	Suboficiales	Tropa y marinería	Alumnos en formación	Sin categoría militar
TOTAL	3.028	0	1.111	1.031	830	0	56
CADEX-NRBQ	6	-	4	2	-	-	-
CEMILVETDE	124	-	9	14	101	-	-
CENTRO SIN IDENTIF.	5	-	5	-	-	-	-
CFIAR	1	-	-	1	-	-	-
CNI	23	-	6	17	-	-	-
COEC-CIED	2	-	2	-	-	-	-
COE-DAT	1	-	1	-	-	-	-
DGAM	190	-	171	13	2	-	4
DIGENECO	85	-	81	4	-	-	-
DIGENIN	1.434	-	407	669	315	-	43
DIGENPER	111	-	23	47	40	-	1
DIGEREM	64	-	25	38	-	-	1
EMAD	127	-	104	22	1	-	-
ERM	2	-	1	1	-	-	-
ESDC	33	-	32	-	-	-	1
GR	145	-	8	17	119	-	1
MCCB	73	-	43	26	4	-	-
N HCOE	1	-	-	1	-	-	-
NADEFCOL	10	-	10	-	-	-	-
NCISSCHOOL	66	-	25	36	5	-	-
NSO	45	-	34	9	2	-	-
NSTEP	1	-	1	-	-	-	-
OF.COMUN	25	-	25	-	-	-	-
SEGENTE	111	-	23	32	51	-	5
SWISSINT	1	-	-	1	-	-	-
UME	338	-	68	80	190	-	-
NO CONSTA	4	-	3	1	-	-	-

3.2.2. Cursos realizados

3.2.2.8. Número de mujeres alumnas según la categoría.

ÓRGANO CENTRAL DE DEFENSA	TOTAL MUJERES	CATEGORÍA MILITAR DE LOS ALUMNOS					
		Oficiales Grales.	Oficiales	Suboficiales	Tropa y marinería	Alumnos en formación	Sin categoría militar
TOTAL	281	0	51	33	86	0	23
CEMILVETDE	14	-	2	-	12	-	-
DGAM	12	-	10	-	1	-	1
DIGENECO	12	-	11	1	-	-	-
DIGENIN	155	-	28	32	73	-	22
DIGENPER	17	-	8	2	7	-	-
DIGEREM	1	-	1	-	-	-	-
EMAD	5	-	4	1	-	-	-
ESDC	1	-	1	-	-	-	-
GR	10	-	1	1	8	-	-
MCCB	3	-	3	-	-	-	-
NCISSCHOOL	2	-	-	-	2	-	-
NSO	1	-	1	-	-	-	-
OF.COMUN	2	-	2	-	-	-	-
SEGENTE	19	-	2	3	12	-	2
UME	26	-	4	5	17	-	-
NO CONSTA	1	-	1	-	-	-	-

3.2.2. Cursos realizados

3.2.2.9. Número de alumnos según la edad.

ÓRGANO CENTRAL DE DEFENSA	TOTAL	EDAD								
		18-23	24-29	30-35	36-41	42-47	48-53	54-59	60 o más	No consta
TOTAL	3.028	5	258	389	677	765	639	279	15	1
CADEX-NRBQ	6	-	-	-	-	3	2	1	-	-
CEMILVETDE	124	-	18	51	28	14	8	5	-	-
CENTRO SIN IDENTIF.	5	-	-	-	3	1	1	-	-	-
CFIAR	1	-	-	-	-	-	1	-	-	-
CNI	23	-	-	1	5	8	7	1	1	-
COEC-CIED	2	-	-	-	-	2	-	-	-	-
COE-DAT	1	-	-	-	-	-	1	-	-	-
DGAM	190	-	1	11	28	41	70	39	-	-
DIGENECO	85	-	-	2	15	38	21	8	1	-
DIGENIN	1.434	-	38	153	353	392	318	170	10	-
DIGENPER	111	-	1	4	26	42	28	9	1	-
DIGEREM	64	-	1	1	11	27	14	10	-	-
EMAD	127	-	3	9	21	31	47	14	2	-
ERM	2	-	-	-	1	-	1	-	-	-
ESDC	33	-	-	-	2	14	14	3	-	-
GR	145	4	62	47	22	6	4	-	-	-
MCCB	73	-	3	2	20	34	11	3	-	-
N HCOE	1	-	-	-	-	-	1	-	-	-
NADEFCOL	10	-	-	-	-	1	9	-	-	-
NCISSCHOOL	66	-	1	3	15	29	16	2	-	-
NSO	45	-	-	1	13	14	16	1	-	-
NSTEP	1	-	-	-	1	-	-	-	-	-
OF.COMUN	25	-	-	1	8	5	7	4	-	-
SEGENTE	111	-	17	16	35	16	22	5	-	-
SWISSINT	1	-	-	-	-	-	1	-	-	-
UME	338	1	113	86	70	45	19	3	-	1
NO CONSTA	4	-	-	1	-	2	-	1	-	-

3.2.2. Cursos realizados

3.2.2.10. Número de mujeres alumnas según la edad.

ÓRGANO CENTRAL DE DEFENSA	TOTAL	EDAD								
		18-23	24-29	30-35	36-41	42-47	48-53	54-59	60 o más	No consta
TOTAL	281	0	24	78	94	60	16	7	2	0
CEMILVETDE	14	-	1	9	3	1	-	-	-	-
DGAM	12	-	-	-	3	7	2	-	-	-
DIGENECO	12	-	-	-	6	6	-	-	-	-
DIGENIN	155	-	11	42	57	26	10	7	2	-
DIGENPER	17	-	1	2	6	7	1	-	-	-
DIGEREM	1	-	-	-	1	-	-	-	-	-
EMAD	5	-	1	1	-	2	1	-	-	-
ESDC	1	-	-	-	-	-	1	-	-	-
GR	10	-	2	7	1	-	-	-	-	-
MCCB	3	-	-	-	-	3	-	-	-	-
NCISSCHOOL	2	-	-	-	2	-	-	-	-	-
NSO	1	-	-	-	-	1	-	-	-	-
OF.COMUN	2	-	-	-	1	1	-	-	-	-
SEGENTE	19	-	3	5	7	3	1	-	-	-
UME	26	-	5	12	7	2	-	-	-	-
NO CONSTA	1	-	-	-	-	1	-	-	-	-

3.2.3. Cursos finalizados

3.2.3.1. Número de cursos finalizados según el tipo de centro donde se realiza.

ÓRGANO CENTRAL DE DEFENSA	TOTAL	TIPO DE CENTRO			
		Centro nacional	Centro extranjero	Centro internacional	No consta
TOTAL	144	78	25	37	4
CEMILVETDE	14	14	-	-	-
CENTRO SIN IDENTIF.	1	1	-	-	-
CFIAR	1	-	-	1	-
CNI	4	2	-	-	2
COEC-CIED	2	-	2	-	-
COE-DAT	1	-	-	1	-
DGAM	12	11	-	-	1
DIGENECO	4	4	-	-	-
DIGENIN	8	8	-	-	-
DIGENPER	3	3	-	-	-
DIGEREM	1	1	-	-	-
EMAD	6	3	2	-	1
ERM	1	-	1	-	-
ESDC	7	-	7	-	-
GR	9	9	-	-	-
MCCB	6	6	-	-	-
N HCOE	1	-	1	-	-
NADEFCOL	1	-	-	1	-
NCISSCHOOL	26	-	3	23	-
NSO	18	-	9	9	-
NSTEP	1	-	-	1	-
OF.COMUN	1	1	-	-	-
SEGENTE	8	8	-	-	-
UME	6	5	-	1	-
NO CONSTA	2	2	-	-	-

3.2.3. Cursos finalizados

3.2.3.2. Número de cursos finalizados según su duración en días.

ÓRGANO CENTRAL DE DEFENSA	TOTAL	NÚMERO DE CURSOS					
		Menor o igual 30 días	Entre 31 y 60 días	Entre 61 y 90 días	Entre 91 y 180 días	Entre 181 y 360 días	Más de 360 días
TOTAL	144	104	16	6	14	4	0
CEMILVETDE	14	8	1	-	4	1	-
CENTRO SIN IDENTIF.	1	-	-	1	-	-	-
CFIAR	1	1	-	-	-	-	-
CNI	4	1	1	-	1	1	-
COEC-CIED	2	1	-	-	1	-	-
COE-DAT	1	1	-	-	-	-	-
DGAM	12	9	1	1	1	-	-
DIGENECO	4	3	1	-	-	-	-
DIGENIN	8	4	3	1	-	-	-
DIGENPER	3	-	1	1	1	-	-
DIGEREM	1	-	-	1	-	-	-
EMAD	6	5	-	-	-	1	-
ERM	1	1	-	-	-	-	-
ESDC	7	6	-	-	-	1	-
GR	9	8	1	-	-	-	-
MCCB	6	6	-	-	-	-	-
N HCOE	1	1	-	-	-	-	-
NADEFCOL	1	-	-	-	1	-	-
NCISSCHOOL	26	26	-	-	-	-	-
NSO	18	18	-	-	-	-	-
NSTEP	1	1	-	-	-	-	-
OF.COMUN	1	1	-	-	-	-	-
SEGENTE	8	3	3	-	2	-	-
UME	6	-	3	-	3	-	-
NO CONSTA	2	-	1	1	-	-	-

3.2.3. Cursos finalizados

3.2.3.3. Número total de alumnos según el sexo.

ÓRGANO CENTRAL DE DEFENSA	TOTAL	HOMBRES	MUJERES
TOTAL	2.185	1.987	198
CEMILVETDE	115	103	12
CENTRO SIN IDENTIF.	5	5	-
CFIAR	1	1	-
CNI	23	23	-
COEC-CIED	2	2	-
COE-DAT	1	1	-
DGAM	148	140	8
DIGENECO	85	73	12
DIGENIN	787	708	79
DIGENPER	111	94	17
DIGEREM	64	63	1
EMAD	88	83	5
ERM	2	2	-
ESDC	32	31	1
GR	145	135	10
MCCB	42	39	3
N HCOE	1	1	-
NADEFCOL	4	4	-
NCISSCHOOL	48	46	2
NSO	19	18	1
NSTEP	1	1	-
OF.COMUN	25	23	2
SEGENTE	104	85	19
UME	328	303	25
NO CONSTA	4	3	1

3.2.3. Cursos finalizados

3.2.3.4. Número de alumnos según el tipo de centro donde se realiza y el sexo.

ÓRGANO CENTRAL DE DEFENSA	TOTAL	CENTRO NACIONAL			CENTRO EXTRANJERO			ORGANISMO INTERNACIONAL			NO CONSTA
		Total	H	M	Total	H	M	Total	H	M	
TOTAL	2.185	1.977	1.789	188	63	61	2	70	67	3	75
CEMILVETDE	115	115	103	12	0	-	-	0	-	-	-
CENTRO SIN IDENTIF.	5	5	5	-	0	-	-	0	-	-	-
CFIAR	1	0	-	-	0	-	-	1	1	-	-
CNI	23	4	4	-	0	-	-	0	-	-	19
COEC-CIED	2	0	-	-	2	2	-	0	-	-	-
COE-DAT	1	0	-	-	0	-	-	1	1	-	-
DGAM	148	115	108	7	0	-	-	0	-	-	33
DIGENECO	85	85	73	12	0	-	-	0	-	-	-
DIGENIN	787	787	708	79	0	-	-	0	-	-	-
DIGENPER	111	111	94	17	0	-	-	0	-	-	-
DIGEREM	64	64	63	1	0	-	-	0	-	-	-
EMAD	88	54	53	1	11	11	-	0	-	-	23
ERM	2	0	-	-	2	2	-	0	-	-	-
ESDC	32	0	-	-	32	31	1	0	-	-	-
GR	145	145	135	10	0	-	-	0	-	-	-
MCCB	42	42	39	3	0	-	-	0	-	-	-
N HCOE	1	0	-	-	1	1	-	0	-	-	-
NADEFCOL	4	0	-	-	0	-	-	4	4	-	-
NCISSCHOOL	48	0	-	-	6	5	1	42	41	1	-
NSO	19	0	-	-	9	9	-	10	9	1	-
NSTEP	1	0	-	-	0	-	-	1	1	-	-
OF.COMUN	25	25	23	2	0	-	-	0	-	-	-
SEGENTE	104	104	85	19	0	-	-	0	-	-	-
UME	328	317	293	24	0	-	-	11	10	1	-
NO CONSTA	4	4	3	1	0	-	-	0	-	-	-

3.2.3. Cursos finalizados

3.2.3.5. Número de alumnos según el origen.

ÓRGANO CENTRAL DE DEFENSA	TOTAL	ORIGEN DE LOS ALUMNOS					
		Cuerpos Comunes	Ejército de Tierra	Armada	Ejército del Aire	Guardia Civil	Otros*
TOTAL	2.185	49	1.222	434	446	5	29
CEMILVETDE	115	-	82	17	16	-	-
CENTRO SIN IDENTIF.	5	-	2	1	2	-	-
CFIAR	1	-	1	-	-	-	-
CNI	23	-	18	3	2	-	-
COEC-CIED	2	-	2	-	-	-	-
COE-DAT	1	-	1	-	-	-	-
DGAM	148	-	68	32	44	-	4
DIGENECO	85	6	44	15	20	-	-
DIGENIN	787	15	365	218	172	1	16
DIGENPER	111	9	55	24	22	-	1
DIGEREM	64	3	21	16	23	-	1
EMAD	88	5	44	17	20	2	-
ERM	2	-	2	-	-	-	-
ESDC	32	-	9	12	9	1	1
GR	145	-	71	41	32	-	1
MCCB	42	-	21	6	15	-	-
N HCOE	1	-	1	-	-	-	-
NADEFCOL	4	-	2	1	1	-	-
NCISSCHOOL	48	-	34	7	7	-	-
NSO	19	2	11	2	4	-	-
NSTEP	1	-	-	1	-	-	-
OF.COMUN	25	-	11	6	8	-	-
SEGENTE	104	4	73	11	11	-	5
UME	328	4	281	4	38	1	-
NO CONSTA	4	1	3	-	-	-	-

* Se incluye el personal civil funcionario o laboral, policías, ...

3.2.3. Cursos finalizados

3.2.3.6. Número de mujeres alumnas según el origen.

ÓRGANO CENTRAL DE DEFENSA	TOTAL	ORIGEN DE LOS ALUMNOS					
		Cuerpos Comunes	Ejército de Tierra	Armada	Ejército del Aire	Guardia Civil	Otros*
TOTAL	198	16	89	37	46	0	10
CEMILVETDE	12	-	11	1	-	-	-
DGAM	8	-	1	4	2	-	1
DIGENECO	12	-	7	2	3	-	-
DIGENIN	79	5	23	22	22	-	7
DIGENPER	17	5	7	1	4	-	-
DIGEREM	1	-	-	-	1	-	-
EMAD	5	3	1	-	1	-	-
ESDC	1	-	-	1	-	-	-
GR	10	-	5	2	3	-	-
MCCB	3	-	1	-	2	-	-
NCISSCHOOL	2	-	2	-	-	-	-
NSO	1	-	1	-	-	-	-
OF.COMUN	2	-	-	-	2	-	-
SEGENTE	19	2	9	4	2	-	2
UME	25	-	21	-	4	-	-
NO CONSTA	1	1	-	-	-	-	-

* Se incluye el personal civil funcionario o laboral, policías, ...

3.2.3. Cursos finalizados

3.2.3.7. Número de alumnos según la categoría.

ÓRGANO CENTRAL DE DEFENSA	TOTAL ALUMNOS	CATEGORÍA MILITAR DE LOS ALUMNOS					
		Oficiales Grales.	Oficiales	Suboficiales	Tropa y marinería	Alumnos en formación	Sin categoría militar
TOTAL	2.185	0	797	704	655	0	29
CEMILVETDE	115	-	-	14	101	-	-
CENTRO SIN IDENTIF.	5	-	5	-	-	-	-
CFIAR	1	-	-	1	-	-	-
CNI	23	-	6	17	-	-	-
COEC-CIED	2	-	2	-	-	-	-
COE-DAT	1	-	1	-	-	-	-
DGAM	148	-	129	13	2	-	4
DIGENECO	85	-	81	4	-	-	-
DIGENIN	787	-	230	396	145	-	16
DIGENPER	111	-	23	47	40	-	1
DIGEREM	64	-	25	38	-	-	1
EMAD	88	-	77	10	1	-	-
ERM	2	-	1	1	-	-	-
ESDC	32	-	31	-	-	-	1
GR	145	-	8	17	119	-	1
MCCB	42	-	23	17	2	-	-
N HCOE	1	-	-	1	-	-	-
NADEFCOL	4	-	4	-	-	-	-
NCISSCHOOL	48	-	21	22	5	-	-
NSO	19	-	14	5	-	-	-
NSTEP	1	-	1	-	-	-	-
OF.COMUN	25	-	25	-	-	-	-
SEGENTE	104	-	20	28	51	-	5
UME	328	-	67	72	189	-	-
NO CONSTA	4	-	3	1	-	-	-

3.2.3. Cursos finalizados

3.2.3.8. Número de mujeres alumnas según la categoría.

ÓRGANO CENTRAL DE DEFENSA	TOTAL MUJERES	CATEGORÍA MILITAR DE LOS ALUMNOS					
		Oficiales Grales.	Oficiales	Suboficiales	Tropa y marinería	Alumnos en formación	Sin categoría militar
TOTAL	198	0	37	19	47	0	8
CEMILVETDE	12	-	-	-	12	-	-
DGAM	8	-	6	-	1	-	1
DIGENECO	12	-	11	1	-	-	-
DIGENIN	79	-	20	18	34	-	7
DIGENPER	17	-	8	2	7	-	-
DIGEREM	1	-	1	-	-	-	-
EMAD	5	-	4	1	-	-	-
ESDC	1	-	1	-	-	-	-
GR	10	-	1	1	8	-	-
MCCB	3	-	3	-	-	-	-
NCISSCHOOL	2	-	-	-	2	-	-
NSO	1	-	1	-	-	-	-
OF.COMUN	2	-	2	-	-	-	-
SEGENTE	19	-	2	3	12	-	2
UME	25	-	4	4	17	-	-
NO CONSTA	1	-	1	-	-	-	-

3.2.3. Cursos finalizados

3.2.3.9. Número de alumnos según la edad.

ÓRGANO CENTRAL DE DEFENSA	TOTAL	EDAD								
		18-23	24-29	30-35	36-41	42-47	48-53	54-59	60 o más	No consta
TOTAL	2.185	5	231	316	468	523	446	186	9	1
CEMILVETDE	115	-	18	49	28	13	5	2	-	-
CENTRO SIN IDENTIF.	5	-	-	-	3	1	1	-	-	-
CFIAR	1	-	-	-	-	-	1	-	-	-
CNI	23	-	-	1	5	8	7	1	1	-
COEC-CIED	2	-	-	-	-	2	-	-	-	-
COE-DAT	1	-	-	-	-	-	1	-	-	-
DGAM	148	-	1	7	19	31	56	34	-	-
DIGENECO	85	-	-	2	15	38	21	8	1	-
DIGENIN	787	-	14	96	187	212	181	92	5	-
DIGENPER	111	-	1	4	26	42	28	9	1	-
DIGEREM	64	-	1	1	11	27	14	10	-	-
EMAD	88	-	2	4	14	21	34	12	1	-
ERM	2	-	-	-	1	-	1	-	-	-
ESDC	32	-	-	-	2	13	14	3	-	-
GR	145	4	62	47	22	6	4	-	-	-
MCCB	42	-	3	-	10	20	8	1	-	-
N HCOE	1	-	-	-	-	-	1	-	-	-
NADEFCOL	4	-	-	-	-	-	4	-	-	-
NCISSCHOOL	48	-	-	3	14	18	11	2	-	-
NSO	19	-	-	-	5	6	8	-	-	-
NSTEP	1	-	-	-	1	-	-	-	-	-
OF.COMUN	25	-	-	1	8	5	7	4	-	-
SEGENTE	104	-	16	16	32	16	20	4	-	-
UME	328	1	113	84	65	42	19	3	-	1
NO CONSTA	4	-	-	1	-	2	-	1	-	-

3.2.3. Cursos finalizados

3.2.3.10. Número de mujeres alumnas según la edad.

ÓRGANO CENTRAL DE DEFENSA	TOTAL	EDAD								
		18-23	24-29	30-35	36-41	42-47	48-53	54-59	60 o más	No consta
TOTAL	198	0	16	55	68	48	8	2	1	0
CEMILVETDE	12	-	1	7	3	1	-	-	-	-
DGAM	8	-	-	-	2	5	1	-	-	-
DIGENECO	12	-	-	-	6	6	-	-	-	-
DIGENIN	79	-	3	22	32	16	3	2	1	-
DIGENPER	17	-	1	2	6	7	1	-	-	-
DIGEREM	1	-	-	-	1	-	-	-	-	-
EMAD	5	-	1	1	-	2	1	-	-	-
ESDC	1	-	-	-	-	-	1	-	-	-
GR	10	-	2	7	1	-	-	-	-	-
MCCB	3	-	-	-	-	3	-	-	-	-
NCISSCHOOL	2	-	-	-	2	-	-	-	-	-
NSO	1	-	-	-	-	1	-	-	-	-
OF.COMUN	2	-	-	-	1	1	-	-	-	-
SEGENTE	19	-	3	5	7	3	1	-	-	-
UME	25	-	5	11	7	2	-	-	-	-
NO CONSTA	1	-	-	-	-	1	-	-	-	-

3.3. Ejército de Tierra.

3.3.1. Cursos convocados

3.3.1.1. Número de cursos convocados en el año según el tipo de centro donde se realiza.

EJÉRCITO DE TIERRA	TOTAL	TIPO DE CENTRO			
		Centro nacional	Centro extranjero	Centro internacional	No consta
TOTAL	86	38	45	0	3
BRITRANS	8	8	-	-	-
CENTRO EXTRANJERO	15	-	15	-	-
CENTRO SIN IDENTIF.	22	9	13	-	-
CM/U.S.A.	1	-	1	-	-
EAEGC	1	1	-	-	-
EOTANOBERM	15	-	15	-	-
ERTM	11	11	-	-	-
ES ES GC	1	1	-	-	-
ETRGC	8	8	-	-	-
NSO	1	-	1	-	-
NO CONSTA	3	-	-	-	3

BRITRANS	BRIGADA DE TRANSMISIONES
CENTRO EXTRANJERO	CENTROS EXTRANJEROS (GENÉRICO)
CENTRO SIN IDENTIF.	CENTRO SIN IDENTIFICAR
CM/U.S.A.	CENTROS MILITARES NORTEAMERICANOS
EAEGC	ESCUELA DE ADIESTRAMIENTOS ESPECIALES
EOTANOBERM	ESCUELA DE LA OTAN EN OBERMMERGAU (ALEMANIA)
ERTM	REGIMIENTO TRANSMISIONES ESTRATEGICAS Nº 22
ES ES GC	ESCUELA DE ESPECIALIZACION DE LA GUARDIA CIVIL
ETRGC	ESCUELA DE TRAFICO
NSO	NATO SCHOOL OBERAMMERGAU, GERMANY

3.3.1. Cursos convocados

3.3.1.2. Número de cursos convocados según el número de años académicos.

EJÉRCITO DE TIERRA	TOTAL	AÑOS ACADÉMICOS		
		Menos de un año	Un año	Más de un año
TOTAL	86	70	5	11
BRITRANS	8	8	-	-
CENTRO EXTRANJERO	15	15	-	-
CENTRO SIN IDENTIF.	22	8	5	9
CM/U.S.A.	1	-	-	1
EAEGC	1	1	-	-
EOTANOBERM	15	15	-	-
ERTM	11	11	-	-
ES ES GC	1	1	-	-
ETRGC	8	8	-	-
NSO	1	-	-	1
NO CONSTA	3	3	-	-

3.3.2. Cursos realizados

3.3.2.1. Número de cursos realizados según el tipo de centro donde se realiza.

EJÉRCITO DE TIERRA	TOTAL	TIPO DE CENTRO			
		Centro nacional	Centro extranjero	Centro internacional	No consta
TOTAL	81	37	41	0	3
BRITRANS	8	8	-	-	-
CENTRO EXTRANJERO	12	-	12	-	-
CENTRO SIN IDENTIF.	21	8	13	-	-
CM/U.S.A.	1	-	1	-	-
EAEGC	1	1	-	-	-
EOTANOBERM	15	-	15	-	-
ERTM	11	11	-	-	-
ES ES GC	1	1	-	-	-
ETRGC	8	8	-	-	-
NO CONSTA	3	-	-	-	3

3.3.2. Cursos realizados

3.3.2.2. Número de cursos realizados según su duración en días.

EJÉRCITO DE TIERRA	TOTAL	NÚMERO DE CURSOS					
		Menor o igual 30 días	Entre 31 y 60 días	Entre 61 y 90 días	Entre 91 y 180 días	Entre 181 y 360 días	Más de 360 días
TOTAL	81	47	12	5	3	11	3
BRITRANS	8	5	3	-	-	-	-
CENTRO EXTRANJERO	12	10	1	-	1	-	-
CENTRO SIN IDENTIF.	21	3	2	1	2	11	2
CM/U.S.A.	1	-	-	-	-	-	1
EAEGC	1	-	-	1	-	-	-
EOTANOBERM	15	15	-	-	-	-	-
ERTM	11	3	6	2	-	-	-
ES ES GC	1	-	-	1	-	-	-
ETRGC	8	8	-	-	-	-	-
NO CONSTA	3	3	-	-	-	-	-

3.3.2. Cursos realizados

3.3.2.3. Número total de alumnos según el sexo.

EJÉRCITO DE TIERRA	TOTAL	HOMBRES	MUJERES
TOTAL	780	669	111
BRITRANS	60	46	14
CENTRO EXTRANJERO	27	26	1
CENTRO SIN IDENTIF.	451	368	83
CM/U.S.A.	1	1	-
EAEGC	1	1	-
EOTANOBERM	23	23	-
ERTM	140	131	9
ES ES GC	2	2	-
ETRGC	46	45	1
NO CONSTA	29	26	3

3.3.2. Cursos realizados

3.3.2.4. Número de alumnos según el tipo de centro donde se realiza y el sexo.

EJÉRCITO DE TIERRA	TOTAL	CENTRO NACIONAL			CENTRO EXTRANJERO			ORGANISMO INTERNACIONAL			NO CONSTA
		Total	H	M	Total	H	M	Total	H	M	
TOTAL	780	687	580	107	64	63	1	0	0	0	29
BRITRANS	60	60	46	14	0	-	-	0	-	-	-
CENTRO EXTRANJERO	27	0	-	-	27	26	1	0	-	-	-
CENTRO SIN IDENTIF.	451	438	355	83	13	13	-	0	-	-	-
CM/U.S.A.	1	0	-	-	1	1	-	0	-	-	-
EAEGC	1	1	1	-	0	-	-	0	-	-	-
EOTANOBERM	23	0	-	-	23	23	-	0	-	-	-
ERTM	140	140	131	9	0	-	-	0	-	-	-
ES ES GC	2	2	2	-	0	-	-	0	-	-	-
ETRGC	46	46	45	1	0	-	-	0	-	-	-
NO CONSTA	29	0	-	-	0	-	-	0	-	-	29

3.3.2. Cursos realizados

3.3.2.5. Número de alumnos según el origen.

EJÉRCITO DE TIERRA	TOTAL	ORIGEN DE LOS ALUMNOS					
		Cuerpos Comunes	Ejército de Tierra	Armada	Ejército del Aire	Guardia Civil	Otros*
TOTAL	780	0	773	1	0	0	6
BRITRANS	60	-	60	-	-	-	-
CENTRO EXTRANJERO	27	-	27	-	-	-	-
CENTRO SIN IDENTIF.	451	-	451	-	-	-	-
CM/U.S.A.	1	-	1	-	-	-	-
EAEGC	1	-	1	-	-	-	-
EOTANOBERM	23	-	23	-	-	-	-
ERTM	140	-	140	-	-	-	-
ES ES GC	2	-	2	-	-	-	-
ETRGC	46	-	45	1	-	-	-
NO CONSTA	29	-	23	-	-	-	6

* Se incluye el personal civil funcionario o laboral, policías, ...

3.3.2. Cursos realizados

3.3.2.6. Número de mujeres alumnas según el origen.

EJÉRCITO DE TIERRA	TOTAL	ORIGEN DE LOS ALUMNOS					
		Cuerpos Comunes	Ejército de Tierra	Armada	Ejército del Aire	Guardia Civil	Otros*
TOTAL	111	0	110	0	0	0	1
BRITRANS	14	-	14	-	-	-	-
CENTRO EXTRANJERO	1	-	1	-	-	-	-
CENTRO SIN IDENTIF.	83	-	83	-	-	-	-
ERTM	9	-	9	-	-	-	-
ETRGC	1	-	1	-	-	-	-
NO CONSTA	3	-	2	-	-	-	1

* Se incluye el personal civil funcionario o laboral, policías, ...

3.3.2. Cursos realizados

3.3.2.7. Número de alumnos según la categoría.

EJÉRCITO DE TIERRA	TOTAL ALUMNOS	CATEGORÍA MILITAR DE LOS ALUMNOS					
		Oficiales Grales.	Oficiales	Suboficiales	Tropa y marinería	Alumnos en formación	Sin categoría militar
TOTAL	780	0	96	204	474	0	6
BRITRANS	60	-	7	48	5	-	-
CENTRO EXTRANJERO	27	-	12	15	-	-	-
CENTRO SIN IDENTIF.	451	-	20	13	418	-	-
CM/U.S.A.	1	-	1	-	-	-	-
EAEGC	1	-	-	1	-	-	-
EOTANOBERM	23	-	20	3	-	-	-
ERTM	140	-	24	101	15	-	-
ES ES GC	2	-	2	-	-	-	-
ETRGC	46	-	-	15	31	-	-
NO CONSTA	29	-	10	8	5	-	6

3.3.2. Cursos realizados

3.3.2.8. Número de mujeres alumnas según la categoría.

EJÉRCITO DE TIERRA	TOTAL MUJERES	CATEGORÍA MILITAR DE LOS ALUMNOS					
		Oficiales Grales.	Oficiales	Suboficiales	Tropa y marinería	Alumnos en formación	Sin categoría militar
TOTAL	111	0	1	14	0	0	0
BRITRANS	14	-	1	13	-	-	-
CENTRO EXTRANJERO	1	-	-	1	-	-	-
CENTRO SIN IDENTIF.	83	-	-	-	83	-	-
ERTM	9	-	-	5	4	-	-
ETRGC	1	-	-	1	-	-	-
NO CONSTA	3	-	1	-	1	-	1

3.3.2. Cursos realizados

3.3.2.9. Número de alumnos según la edad.

EJÉRCITO DE TIERRA	TOTAL	EDAD							
		18-23	24-29	30-35	36-41	42-47	48-53	54-59	60 o más
TOTAL	780	0	29	293	337	82	31	8	0
BRITRANS	60	-	5	30	22	-	3	-	-
CENTRO EXTRANJERO	27	-	-	4	14	4	5	-	-
CENTRO SIN IDENTIF.	451	-	13	213	200	20	4	1	-
CM/U.S.A.	1	-	-	-	-	-	1	-	-
EAEGC	1	-	-	-	-	-	1	-	-
EOTANOVERM	23	-	-	1	12	7	3	-	-
ERTM	140	-	3	30	65	32	7	3	-
ES ES GC	2	-	-	-	1	-	1	-	-
ETRG	46	-	8	12	14	10	2	-	-
NO CONSTA	29	-	-	3	9	9	4	4	-

3.3.2. Cursos realizados

3.3.2.10. Número de mujeres alumnas según la edad.

EJÉRCITO DE TIERRA	TOTAL	EDAD							
		18-23	24-29	30-35	36-41	42-47	48-53	54-59	60 o más
TOTAL	111	0	4	39	60	8	0	0	0
BRITRANS	14	-	1	6	7	-	-	-	-
CENTRO EXTRANJERO	1	-	-	1	-	-	-	-	-
CENTRO SIN IDENTIF.	83	-	3	29	45	6	-	-	-
ERTM	9	-	-	2	7	-	-	-	-
ETRG	1	-	-	1	-	-	-	-	-
NO CONSTA	3	-	-	-	1	2	-	-	-

3.3.3. Cursos finalizados

3.3.3.1. Número de cursos finalizados según el tipo de centro donde se realiza.

EJÉRCITO DE TIERRA	TOTAL	TIPO DE CENTRO			
		Centro nacional	Centro extranjero	Centro internacional	No consta
TOTAL	58	31	27	0	0
BRITRANS	8	8	-	-	-
CENTRO EXTRANJERO	12	-	12	-	-
CENTRO SIN IDENTIF.	6	6	-	-	-
EOTANOBERM	15	-	15	-	-
ERTM	11	11	-	-	-
ETRGC	6	6	-	-	-

3.3.3. Cursos finalizados

3.3.3.2. Número de cursos finalizados según su duración en días.

EJÉRCITO DE TIERRA	TOTAL	NÚMERO DE CURSOS					
		Menor o igual 30 días	Entre 31 y 60 días	Entre 61 y 90 días	Entre 91 y 180 días	Entre 181 y 360 días	Más de 360 días
TOTAL	58	41	12	2	2	1	0
BRITRANS	8	5	3	-	-	-	-
CENTRO EXTRANJERO	12	10	1	-	1	-	-
CENTRO SIN IDENTIF.	6	2	2	-	1	1	-
EOTANOBERM	15	15	-	-	-	-	-
ERTM	11	3	6	2	-	-	-
ETRGC	6	6	-	-	-	-	-

3.3.3. Cursos finalizados

3.3.3.3. Número total de alumnos según el sexo.

EJÉRCITO DE TIERRA	TOTAL	HOMBRES	MUJERES
TOTAL	690	586	104
BRITRANS	60	46	14
CENTRO EXTRANJERO	27	26	1
CENTRO SIN IDENTIF.	407	328	79
EOTANOBERM	23	23	-
ERTM	140	131	9
ETRGC	33	32	1

3.3.3. Cursos finalizados

3.3.3.4. Número de alumnos según el tipo de centro donde se realiza y el sexo.

EJÉRCITO DE TIERRA	TOTAL	CENTRO NACIONAL			CENTRO EXTRANJERO			ORGANISMO INTERNACIONAL			NO CONSTA
		Total	H	M	Total	H	M	Total	H	M	
TOTAL	690	640	537	103	50	49	1	0	0	0	0
BRITRANS	60	60	46	14	0	-	-	0	-	-	-
CENTRO EXTRANJERO	27	0	-	-	27	26	1	0	-	-	-
CENTRO SIN IDENTIF.	407	407	328	79	0	-	-	0	-	-	-
EOTANOBERM	23	0	-	-	23	23	-	0	-	-	-
ERTM	140	140	131	9	0	-	-	0	-	-	-
ETRGC	33	33	32	1	0	-	-	0	-	-	-

3.3.3. Cursos finalizados

3.3.3.5. Número de alumnos según el origen.

EJÉRCITO DE TIERRA	TOTAL	ORIGEN DE LOS ALUMNOS					
		Cuerpos Comunes	Ejército de Tierra	Armada	Ejército del Aire	Guardia Civil	Otros*
TOTAL	690	0	689	1	0	0	0
BRITRANS	60	-	60	-	-	-	-
CENTRO EXTRANJERO	27	-	27	-	-	-	-
CENTRO SIN IDENTIF.	407	-	407	-	-	-	-
EOTANOBERM	23	-	23	-	-	-	-
ERTM	140	-	140	-	-	-	-
ETRGC	33	-	32	1	-	-	-

* Se incluye el personal civil funcionario o laboral, policías, ...

3.3.3. Cursos finalizados

3.3.3.6. Número de mujeres alumnas según el origen.

EJÉRCITO DE TIERRA	TOTAL	ORIGEN DE LOS ALUMNOS					
		Cuerpos Comunes	Ejército de Tierra	Armada	Ejército del Aire	Guardia Civil	Otros*
TOTAL	104	0	104	0	0	0	0
BRITRANS	14	-	14	-	-	-	-
CENTRO EXTRANJERO	1	-	1	-	-	-	-
CENTRO SIN IDENTIF.	79	-	79	-	-	-	-
ERTM	9	-	9	-	-	-	-
ETRGC	1	-	1	-	-	-	-

* Se incluye el personal civil funcionario o laboral, policías, ...

3.3.3. Cursos finalizados

3.3.3.7. Número de alumnos según la categoría.

EJÉRCITO DE TIERRA	TOTAL ALUMNOS	CATEGORÍA MILITAR DE LOS ALUMNOS					
		Oficiales Grales.	Oficiales	Suboficiales	Tropa y marinería	Alumnos en formación	Sin categoría militar
TOTAL	690	0	70	192	428	0	0
BRITRANS	60	-	7	48	5	-	-
CENTRO EXTRANJERO	27	-	12	15	-	-	-
CENTRO SIN IDENTIF.	407	-	7	13	387	-	-
EOTANOBERM	23	-	20	3	-	-	-
ERTM	140	-	24	101	15	-	-
ETRGC	33	-	-	12	21	-	-

3.3.3. Cursos finalizados

3.3.3.8. Número de mujeres alumnas según la categoría.

EJÉRCITO DE TIERRA	TOTAL MUJERES	CATEGORÍA MILITAR DE LOS ALUMNOS					
		Oficiales Grales.	Oficiales	Suboficiales	Tropa y marinería	Alumnos en formación	Sin categoría militar
TOTAL	104	0	1	20	83	0	0
BRITRANS	14	-	1	13	-	-	-
CENTRO EXTRANJERO	1	-	-	1	-	-	-
CENTRO SIN IDENTIF.	79	-	-	-	79	-	-
ERTM	9	-	-	5	4	-	-
ETRGC	1	-	-	1	-	-	-

3.3.3. Cursos finalizados

3.3.3.9. Número de alumnos según la edad.

EJÉRCITO DE TIERRA	TOTAL	EDAD							
		18-23	24-29	30-35	36-41	42-47	48-53	54-59	60 o más
TOTAL	690	0	19	277	306	64	21	3	0
BRITRANS	60	-	5	30	22	-	3	-	-
CENTRO EXTRANJERO	27	-	-	4	14	4	5	-	-
CENTRO SIN IDENTIF.	407	-	7	202	184	13	1	-	-
EOTANOVERM	23	-	-	1	12	7	3	-	-
ERTM	140	-	3	30	65	32	7	3	-
ETRGC	33	-	4	10	9	8	2	-	-

3.3.3. Cursos finalizados

3.3.3.10. Número de mujeres alumnas según la edad.

EJÉRCITO DE TIERRA	TOTAL	EDAD							
		18-23	24-29	30-35	36-41	42-47	48-53	54-59	60 o más
TOTAL	104	0	3	38	57	6	0	0	0
BRITRANS	14	-	1	6	7	-	-	-	-
CENTRO EXTRANJERO	1	-	-	1	-	-	-	-	-
CENTRO SIN IDENTIF.	79	-	2	28	43	6	-	-	-
ERTM	9	-	-	2	7	-	-	-	-
ETRGC	1	-	-	1	-	-	-	-	-

3.4. Armada.

3.4.1. Cursos convocados

3.4.1.1. Número de cursos convocados en el año según el tipo de centro donde se realiza.

ARMADA	TOTAL	TIPO DE CENTRO			
		Centro nacional	Centro extranjero	Centro internacional	No consta
TOTAL	68	48	12	1	7
BUIS	1	1	-	-	-
CENTESPECI	8	8	-	-	-
CENTRO EXTRANJERO	4	-	4	-	-
CENTRO SIN IDENTIF.	52	39	7	1	5
CM/U.S.A.	1	-	1	-	-
NO CONSTA	2	-	-	-	2

BUIS BUQUES, UNIDADES Y DEPENDENCIAS (GENÉRICO)
 CENTESPECI CENTRO DE ESPECIALIDADES ARMADA (GENÉRICO)
 CENTRO EXTRANJERO CENTROS EXTRANJEROS (GENÉRICO)
 CENTRO SIN IDENTIF. CENTRO SIN IDENTIFICAR
 CM/U.S.A. CENTROS MILITARES NORTEAMERICANOS

3.4.1. Cursos convocados

3.4.1.2. Número de cursos convocados según el número de años académicos.

ARMADA	TOTAL	AÑOS ACADÉMICOS		
		Menos de un año	Un año	Más de un año
TOTAL	68	57	3	8
BUIS	1	-	-	1
CENTESPECI	8	5	3	-
CENTRO EXTRANJERO	4	-	-	4
CENTRO SIN IDENTIF.	52	50	-	2
CM/U.S.A.	1	-	-	1
NO CONSTA	2	2	-	-

3.4.2. Cursos realizados

3.4.2.1. Número de cursos realizados según el tipo de centro donde se realiza.

ARMADA	TOTAL	TIPO DE CENTRO			
		Centro nacional	Centro extranjero	Centro internacional	No consta
TOTAL	58	39	12	1	6
BUIS	1	1	-	-	-
CENTESPECI	8	8	-	-	-
CENTRO EXTRANJERO	4	-	4	-	-
CENTRO SIN IDENTIF.	42	30	7	1	4
CM/U.S.A.	1	-	1	-	-
NO CONSTA	2	-	-	-	2

3.4.2. Cursos realizados

3.4.2.2. Número de cursos realizados según su duración en días.

ARMADA	TOTAL	NÚMERO DE CURSOS					
		Menor o igual 30 días	Entre 31 y 60 días	Entre 61 y 90 días	Entre 91 y 180 días	Entre 181 y 360 días	Más de 360 días
TOTAL	58	26	14	1	5	8	4
BUIS	1	-	-	-	-	-	1
CENTESPECI	8	-	3	1	4	-	-
CENTRO EXTRANJERO	4	-	-	-	-	4	-
CENTRO SIN IDENTIF.	42	24	11	-	1	4	2
CM/U.S.A.	1	-	-	-	-	-	1
NO CONSTA	2	2	-	-	-	-	-

3.4.2. Cursos realizados

3.4.2.3. Número total de alumnos según el sexo.

ARMADA	TOTAL	HOMBRES	MUJERES
TOTAL	1.161	1.025	136
BUIS	1	1	-
CENTESPECI	748	670	78
CENTRO EXTRANJERO	4	4	-
CENTRO SIN IDENTIF.	397	340	57
CM/U.S.A.	4	4	-
NO CONSTA	7	6	1

3.4.2. Cursos realizados

3.4.2.4. Número de alumnos según el tipo de centro donde se realiza y el sexo.

ARMADA	TOTAL	CENTRO NACIONAL			CENTRO EXTRANJERO			ORGANISMO INTERNACIONAL			NO CONSTA
		Total	H	M	Total	H	M	Total	H	M	
TOTAL	1.161	1.125	990	135	16	16	0	2	2	0	18
BUIS	1	1	1	-	0	-	-	0	-	-	-
CENTESPECI	748	748	670	78	0	-	-	0	-	-	-
CENTRO EXTRANJERO	4	0	-	-	4	4	-	0	-	-	-
CENTRO SIN IDENTIF.	397	376	319	57	8	8	-	2	2	-	11
CM/U.S.A.	4	0	-	-	4	4	-	0	-	-	-
NO CONSTA	7	0	-	-	0	-	-	0	-	-	7

3.4.2. Cursos realizados

3.4.2.5. Número de alumnos según el origen.

ARMADA	TOTAL	ORIGEN DE LOS ALUMNOS					
		Cuerpos Comunes	Ejército de Tierra	Armada	Ejército del Aire	Guardia Civil	Otros*
TOTAL	1.161	5	0	1.113	0	0	43
BUIS	1	-	-	1	-	-	-
CENTESPECI	748	-	-	712	-	-	36
CENTRO EXTRANJERO	4	-	-	4	-	-	-
CENTRO SIN IDENTIF.	397	5	-	389	-	-	3
CM/U.S.A.	4	-	-	4	-	-	-
NO CONSTA	7	-	-	3	-	-	4

* Se incluye el personal civil funcionario o laboral, policías, ...

3.4.2. Cursos realizados

3.4.2.6. Número de mujeres alumnas según el origen.

ARMADA	TOTAL	ORIGEN DE LOS ALUMNOS					
		Cuerpos Comunes	Ejército de Tierra	Armada	Ejército del Aire	Guardia Civil	Otros*
TOTAL	136	3	0	128	0	0	5
CENTESPECI	78	-	-	75	-	-	3
CENTRO SIN IDENTIF.	57	3	-	52	-	-	2
NO CONSTA	1	-	-	1	-	-	-

* Se incluye el personal civil funcionario o laboral, policías, ...

3.4.2. Cursos realizados

3.4.2.7. Número de alumnos según la categoría.

ARMADA	TOTAL ALUMNOS	CATEGORÍA MILITAR DE LOS ALUMNOS					
		Oficiales Grales.	Oficiales	Suboficiales	Tropa y marinería	Alumnos en formación	Sin categoría militar
TOTAL	1.161	0	171	115	831	1	43
BUIS	1	-	1	-	-	-	-
CENTESPECI	748	-	5	-	706	1	36
CENTRO EXTRANJERO	4	-	4	-	-	-	-
CENTRO SIN IDENTIF.	397	-	157	115	122	-	3
CM/U.S.A.	4	-	4	-	-	-	-
NO CONSTA	7	-	-	-	3	-	4

3.4.2. Cursos realizados

3.4.2.8. Número de mujeres alumnas según la categoría.

ARMADA	TOTAL MUJERES	CATEGORÍA MILITAR DE LOS ALUMNOS					
		Oficiales Grales.	Oficiales	Suboficiales	Tropa y marinería	Alumnos en formación	Sin categoría militar
TOTAL	136	0	13	12	105	0	5
CENTESPECI	78	-	-	-	75	-	3
CENTRO SIN IDENTIF.	57	-	13	12	30	-	2
NO CONSTA	1	-	-	-	1	-	-

3.4.2. Cursos realizados

3.4.2.9. Número de alumnos según la edad.

ARMADA	TOTAL	EDAD							
		18-23	24-29	30-35	36-41	42-47	48-53	54-59	60 o más
TOTAL	1.161	199	567	134	124	79	42	16	0
BUIS	1	-	-	-	-	-	1	-	-
CENTESPECI	748	196	490	56	5	1	-	-	-
CENTRO EXTRANJERO	4	-	-	-	3	-	-	1	-
CENTRO SIN IDENTIF.	397	3	73	77	115	74	40	15	-
CM/U.S.A.	4	-	4	-	-	-	-	-	-
NO CONSTA	7	-	-	1	1	4	1	-	-

3.4.2. Cursos realizados

3.4.2.10. Número de mujeres alumnas según la edad.

ARMADA	TOTAL	EDAD							
		18-23	24-29	30-35	36-41	42-47	48-53	54-59	60 o más
TOTAL	136	18	65	30	12	10	1	0	0
CENTESPECI	78	18	51	9	-	-	-	-	-
CENTRO SIN IDENTIF.	57	-	14	21	12	9	1	-	-
NO CONSTA	1	-	-	-	-	1	-	-	-

3.4.3. Cursos finalizados

3.4.3.1. Número de cursos finalizados según el tipo de centro donde se realiza.

ARMADA	TOTAL	TIPO DE CENTRO			
		Centro nacional	Centro extranjero	Centro internacional	No consta
TOTAL	38	25	10	1	2
BUIS	1	1	-	-	-
CENTESPECI	2	2	-	-	-
CENTRO EXTRANJERO	3	-	3	-	-
CENTRO SIN IDENTIF.	32	22	7	1	2

3.4.3. Cursos finalizados

3.4.3.2. Número de cursos finalizados según su duración en días.

ARMADA	TOTAL	NÚMERO DE CURSOS					
		Menor o igual 30 días	Entre 31 y 60 días	Entre 61 y 90 días	Entre 91 y 180 días	Entre 181 y 360 días	Más de 360 días
TOTAL	38	16	13	0	1	6	2
BUIS	1	-	-	-	-	-	1
CENTESPECI	2	-	2	-	-	-	-
CENTRO EXTRANJERO	3	-	-	-	-	3	-
CENTRO SIN IDENTIF.	32	16	11	-	1	3	1

3.4.3. Cursos finalizados

3.4.3.3. Número total de alumnos según el sexo.

ARMADA	TOTAL	HOMBRES	MUJERES
TOTAL	690	612	78
BUIS	1	1	-
CENTESPECI	400	363	37
CENTRO EXTRANJERO	3	3	-
CENTRO SIN IDENTIF.	286	245	41

3.4.3. Cursos finalizados

3.4.3.4. Número de alumnos según el tipo de centro donde se realiza y el sexo.

ARMADA	TOTAL	CENTRO NACIONAL			CENTRO EXTRANJERO			ORGANISMO INTERNACIONAL			NO CONSTA
		Total	H	M	Total	H	M	Total	H	M	
TOTAL	690	668	590	78	11	11	0	2	2	0	9
BUIS	1	1	1	-	0	-	-	0	-	-	-
CENTESPECI	400	400	363	37	0	-	-	0	-	-	-
CENTRO EXTRANJERO	3	0	-	-	3	3	-	0	-	-	-
CENTRO SIN IDENTIF.	286	267	226	41	8	8	-	2	2	-	9

3.4.3. Cursos finalizados

3.4.3.5. Número de alumnos según el origen.

ARMADA	TOTAL	ORIGEN DE LOS ALUMNOS					
		Cuerpos Comunes	Ejército de Tierra	Armada	Ejército del Aire	Guardia Civil	Otros*
TOTAL	690	1	0	669	0	0	20
BUIS	1	-	-	1	-	-	-
CENTESPECI	400	-	-	381	-	-	19
CENTRO EXTRANJERO	3	-	-	3	-	-	-
CENTRO SIN IDENTIF.	286	1	-	284	-	-	1

* Se incluye el personal civil funcionario o laboral, policías, ...

3.4.3. Cursos finalizados

3.4.3.6. Número de mujeres alumnas según el origen.

ARMADA	TOTAL	ORIGEN DE LOS ALUMNOS					
		Cuerpos Comunes	Ejército de Tierra	Armada	Ejército del Aire	Guardia Civil	Otros*
TOTAL	78	1	0	76	0	0	1
CENTESPECI	37	-	-	36	-	-	1
CENTRO SIN IDENTIF.	41	1	-	40	-	-	-

* Se incluye el personal civil funcionario o laboral, policías, ...

3.4.3. Cursos finalizados

3.4.3.7. Número de alumnos según la categoría.

ARMADA	TOTAL ALUMNOS	CATEGORÍA MILITAR DE LOS ALUMNOS					
		Oficiales Grales.	Oficiales	Suboficiales	Tropa y marinería	Alumnos en formación	Sin categoría militar
TOTAL	690	0	154	59	457	0	20
BUIS	1	-	1	-	-	-	-
CENTESPECI	400	-	5	-	376	-	19
CENTRO EXTRANJERO	3	-	3	-	-	-	-
CENTRO SIN IDENTIF.	286	-	145	59	81	-	1

3.4.3. Cursos finalizados

3.4.3.8. Número de mujeres alumnas según la categoría.

ARMADA	TOTAL MUJERES	CATEGORÍA MILITAR DE LOS ALUMNOS					
		Oficiales Grales.	Oficiales	Suboficiales	Tropa y marinería	Alumnos en formación	Sin categoría militar
TOTAL	78	0	11	8	58	0	1
CENTESPECI	37	-	-	-	36	-	1
CENTRO SIN IDENTIF.	41	-	11	8	22	-	-

3.4.3. Cursos finalizados

3.4.3.9. Número de alumnos según la edad.

ARMADA	TOTAL	EDAD							
		18-23	24-29	30-35	36-41	42-47	48-53	54-59	60 o más
TOTAL	690	108	348	61	71	55	36	11	0
BUIS	1	-	-	-	-	-	1	-	-
CENTESPECI	400	105	290	3	1	1	-	-	-
CENTRO EXTRANJERO	3	-	-	-	2	-	-	1	-
CENTRO SIN IDENTIF.	286	3	58	58	68	54	35	10	-

3.4.3. Cursos finalizados

3.4.3.10. Número de mujeres alumnas según la edad.

ARMADA	TOTAL	EDAD							
		18-23	24-29	30-35	36-41	42-47	48-53	54-59	60 o más
TOTAL	78	7	40	14	9	8	0	0	0
CENTESPECI	37	7	30	-	-	-	-	-	-
CENTRO SIN IDENTIF.	41	-	10	14	9	8	-	-	-

3.5. Ejército del Aire.

3.5.1. Cursos convocados

3.5.1.1. Número de cursos convocados en el año según el tipo de centro donde se realiza.

EJÉRCITO DEL AIRE	TOTAL	TIPO DE CENTRO			
		Centro nacional	Centro extranjero	Centro internacional	No consta
TOTAL	131	113	15	0	3
ACE TLP	6	4	2	-	-
CENTRO SIN IDENTIF.	114	103	11	-	-
COEC-CIED	1	1	-	-	-
NADEFCOL	2	-	2	-	-
SEID	5	5	-	-	-
NO CONSTA	3	-	-	-	3

ACE TLP ALLIED COMMAND EUROPE TACTICAL LEADERSHIP PROGRAMME. ESCUELA PILOTOS DE GUERRA OTAN (ALBACETE)
 CENTRO SIN IDENTIF. CENTRO SIN IDENTIFICAR
 COEC-CIED COE COUNTER IMPROVISED EXPLOSIVE DEVICES
 NADEFCOL NATO DEFENSE COLLEGE
 SEID SECCION DE IDIOMAS DEL EJERCITO DEL AIRE

3.5.1. Cursos convocados

3.5.1.2. Número de cursos convocados según el número de años académicos.

EJÉRCITO DEL AIRE	TOTAL	AÑOS ACADÉMICOS		
		Menos de un año	Un año	Más de un año
TOTAL	131	117	4	10
ACE TLP	6	6	-	-
CENTRO SIN IDENTIF.	114	102	4	8
COEC-CIED	1	1	-	-
NADEFCOL	2	-	-	2
SEID	5	5	-	-
NO CONSTA	3	3	-	-

3.5.2. Cursos realizados

3.5.2.1. Número de cursos realizados según el tipo de centro donde se realiza.

EJÉRCITO DEL AIRE	TOTAL	TIPO DE CENTRO			
		Centro nacional	Centro extranjero	Centro internacional	No consta
TOTAL	33	22	8	0	3
ACE TLP	6	4	2	-	-
CENTRO SIN IDENTIF.	22	16	6	-	-
SEID	2	2	-	-	-
NO CONSTA	3	-	-	-	3

3.5.2. Cursos realizados

3.5.2.2. Número de cursos realizados según su duración en días.

EJÉRCITO DEL AIRE	TOTAL	NÚMERO DE CURSOS					
		Menor o igual 30 días	Entre 31 y 60 días	Entre 61 y 90 días	Entre 91 y 180 días	Entre 181 y 360 días	Más de 360 días
TOTAL	33	13	11	2	3	2	2
ACE TLP	6	6	-	-	-	-	-
CENTRO SIN IDENTIF.	22	4	9	2	3	2	2
SEID	2	-	2	-	-	-	-
NO CONSTA	3	3	-	-	-	-	-

3.5.2. Cursos realizados

3.5.2.3. Número total de alumnos según el sexo.

EJÉRCITO DEL AIRE	TOTAL	HOMBRES	MUJERES
TOTAL	202	179	23
ACE TLP	8	8	-
CENTRO SIN IDENTIF.	153	136	17
SEID	21	21	-
NO CONSTA	20	14	6

3.5.2. Cursos realizados

3.5.2.4. Número de alumnos según el tipo de centro donde se realiza y el sexo.

EJÉRCITO DEL AIRE	TOTAL	CENTRO NACIONAL			CENTRO EXTRANJERO			ORGANISMO INTERNACIONAL			NO CONSTA
		Total	H	M	Total	H	M	Total	H	M	
TOTAL	202	172	155	17	10	10	0	0	0	0	20
ACE TLP	8	4	4	-	4	4	-	0	-	-	-
CENTRO SIN IDENTIF.	153	147	130	17	6	6	-	0	-	-	-
SEID	21	21	21	-	0	-	-	0	-	-	-
NO CONSTA	20	0	-	-	0	-	-	0	-	-	20

3.5.2. Cursos realizados

3.5.2.5. Número de alumnos según el origen.

EJÉRCITO DEL AIRE	TOTAL	ORIGEN DE LOS ALUMNOS					
		Cuerpos Comunes	Ejército de Tierra	Armada	Ejército del Aire	Guardia Civil	Otros*
TOTAL	202	0	1	0	195	0	6
ACE TLP	8	-	-	-	8	-	-
CENTRO SIN IDENTIF.	153	-	1	-	150	-	2
SEID	21	-	-	-	21	-	-
NO CONSTA	20	-	-	-	16	-	4

* Se incluye el personal civil funcionario o laboral, policías, ...

3.5.2. Cursos realizados

3.5.2.6. Número de mujeres alumnas según el origen.

EJÉRCITO DEL AIRE	TOTAL	ORIGEN DE LOS ALUMNOS					
		Cuerpos Comunes	Ejército de Tierra	Armada	Ejército del Aire	Guardia Civil	Otros*
TOTAL	23	0	0	0	23	0	0
CENTRO SIN IDENTIF.	17	-	-	-	17	-	-
NO CONSTA	6	-	-	-	6	-	-

* Se incluye el personal civil funcionario o laboral, policías, ...

3.5.2. Cursos realizados

3.5.2.7. Número de alumnos según la categoría.

EJÉRCITO DEL AIRE	TOTAL ALUMNOS	CATEGORÍA MILITAR DE LOS ALUMNOS					
		Oficiales Grales.	Oficiales	Suboficiales	Tropa y marinería	Alumnos en formación	Sin categoría militar
TOTAL	202	0	70	48	78	0	6
ACE TLP	8	-	6	2	-	-	-
CENTRO SIN IDENTIF.	153	-	41	39	71	-	2
SEID	21	-	15	6	-	-	-
NO CONSTA	20	-	8	1	7	-	4

3.5.2. Cursos realizados

3.5.2.8. Número de mujeres alumnas según la categoría.

EJÉRCITO DE TIERRA	TOTAL MUJERES	CATEGORÍA MILITAR DE LOS ALUMNOS					
		Oficiales Grales.	Oficiales	Suboficiales	Tropa y marinería	Alumnos en formación	Sin categoría militar
TOTAL	23	0	10	1	12	0	0
CENTRO SIN IDENTIF.	17	-	5	-	12	-	-
NO CONSTA	6	-	5	1	-	-	-

3.5.2. Cursos realizados

3.5.2.9. Número de alumnos según la edad.

EJÉRCITO DEL AIRE	TOTAL	EDAD							
		18-23	24-29	30-35	36-41	42-47	48-53	54-59	60 o más
TOTAL	202	1	34	52	54	42	14	5	0
ACE TLP	8	-	1	4	2	-	1	-	-
CENTRO SIN IDENTIF.	153	-	32	40	36	30	11	4	-
SEID	21	-	1	5	8	4	2	1	-
NO CONSTA	20	1	-	3	8	8	-	-	-

3.5.2. Cursos realizados

3.5.2.10. Número de mujeres alumnas según la edad.

EJÉRCITO DEL AIRE	TOTAL	EDAD							
		18-23	24-29	30-35	36-41	42-47	48-53	54-59	60 o más
TOTAL	23	0	5	5	11	2	0	0	0
CENTRO SIN IDENTIF.	17	-	5	3	8	1	-	-	-
NO CONSTA	6	-	-	2	3	1	-	-	-

3.5.3. Cursos finalizados

3.5.3.1. Número de cursos finalizados según el tipo de centro donde se realiza.

EJÉRCITO DEL AIRE	TOTAL	TIPO DE CENTRO			
		Centro nacional	Centro extranjero	Centro internacional	No consta
TOTAL	14	11	3	0	0
CENTRO SIN IDENTIF.	13	10	3	-	-
SEID	1	1	-	-	-

3.5.3. Cursos finalizados

3.5.3.2. Número de cursos finalizados según su duración en días.

EJÉRCITO DEL AIRE	TOTAL	NÚMERO DE CURSOS					
		Menor o igual 30 días	Entre 31 y 60 días	Entre 61 y 90 días	Entre 91 y 180 días	Entre 181 y 360 días	Más de 360 días
TOTAL	14	0	9	2	0	2	1
CENTRO SIN IDENTIF.	13	-	8	2	-	2	1
SEID	1	-	1	-	-	-	-

3.5.3. Cursos finalizados

3.5.3.3. Número total de alumnos según el sexo.

EJÉRCITO DEL AIRE	TOTAL	HOMBRES	MUJERES
TOTAL	146	130	16
CENTRO SIN IDENTIF.	135	119	16
SEID	11	11	-

3.5.3. Cursos finalizados

3.5.3.4. Número de alumnos según el tipo de centro donde se realiza y el sexo.

EJÉRCITO DEL AIRE	TOTAL	CENTRO NACIONAL			CENTRO EXTRANJERO			ORGANISMO INTERNACIONAL			NO CONSTA
		Total	H	M	Total	H	M	Total	H	M	
TOTAL	146	143	127	16	3	3	0	0	0	0	0
CENTRO SIN IDENTIF.	135	132	116	16	3	3	-	0	-	-	-
SEID	11	11	11	-	0	-	-	0	-	-	-

3.5.3. Cursos finalizados

3.5.3.5. Número de alumnos según el origen.

EJÉRCITO DEL AIRE	TOTAL	ORIGEN DE LOS ALUMNOS					
		Cuerpos Comunes	Ejército de Tierra	Armada	Ejército del Aire	Guardia Civil	Otros*
TOTAL	146	0	0	0	144	0	2
CENTRO SIN IDENTIF.	135	-	-	-	133	-	2
SEID	11	-	-	-	11	-	-

* Se incluye el personal civil funcionario o laboral, policías, ...

3.5.3. Cursos finalizados

3.5.3.6. Número de mujeres alumnas según el origen.

EJÉRCITO DEL AIRE	TOTAL	ORIGEN DE LOS ALUMNOS					
		Cuerpos Comunes	Ejército de Tierra	Armada	Ejército del Aire	Guardia Civil	Otros*
TOTAL	16	0	0	0	16	0	0
CENTRO SIN IDENTIF.	16	-	-	-	16	-	-

* Se incluye el personal civil funcionario o laboral, policías, ...

3.5.3. Cursos finalizados

3.5.3.7. Número de alumnos según la categoría.

EJÉRCITO DEL AIRE	TOTAL ALUMNOS	CATEGORÍA MILITAR DE LOS ALUMNOS					
		Oficiales Grales.	Oficiales	Suboficiales	Tropa y marinería	Alumnos en formación	Sin categoría militar
TOTAL	146	0	36	37	71	0	2
CENTRO SIN IDENTIF.	135	-	27	35	71	-	2
SEID	11	-	9	2	-	-	-

3.5.3. Cursos finalizados

3.5.3.8. Número de mujeres alumnas según la categoría.

EJÉRCITO DEL AIRE	TOTAL MUJERES	CATEGORÍA MILITAR DE LOS ALUMNOS					
		Oficiales Grales.	Oficiales	Suboficiales	Tropa y marinería	Alumnos en formación	Sin categoría militar
TOTAL	16	0	4	0	12	0	0
CENTRO SIN IDENTIF.	16	-	4	-	12	-	-

3.5.3. Cursos finalizados

3.5.3.9. Número de alumnos según la edad.

EJÉRCITO DEL AIRE	TOTAL	EDAD							
		18-23	24-29	30-35	36-41	42-47	48-53	54-59	60 o más
TOTAL	146	0	33	35	35	26	12	5	0
CENTRO SIN IDENTIF.	135	-	32	33	30	25	11	4	-
SEID	11	-	1	2	5	1	1	1	-

3.5.3. Cursos finalizados

3.5.3.10. Número de mujeres alumnas según la edad.

EJÉRCITO DEL AIRE	TOTAL	EDAD							
		18-23	24-29	30-35	36-41	42-47	48-53	54-59	60 o más
TOTAL	16	0	5	3	7	1	0	0	0
CENTRO SIN IDENTIF.	16	-	5	3	7	1	-	-	-

RELACIÓN DE CENTROS

RELACIÓN DE CENTROS

<u>ABREVIATURAS</u>	<u>NOMBRE DEL CENTRO</u>
ABA.....	Academia Básica del Aire
ACAB.....	Academia de Caballería
ACART.....	Academia de Artillería
ACE TLP.....	Allied Command Europe Tactical Leadership Programme. Escuela Pilotos de Guerra OTAN (Albacete)
ACINF.....	Academia de Infantería
ACING.....	Academia de Ingenieros
ACLOG.....	Academia de Logística
AESGC.....	Academia Especial de la Guardia Civil
AGA.....	Academia General del Aire
AGBS.....	Academia Gral. Básica de Suboficiales
AGM.....	Academia General Militar
ALA 78.....	Ala 78
BRITRANS.....	Brigada de Transmisiones
BUIS.....	Buques, Unidades Y Dependencias (Generico)
CADEX-NRBQ.....	Centro Adiestramientos Desactivacion Explosivos Y Defen Nrbq
CBA.....	Centro de Buceo de la Armada
CECAF.....	Centro Cartográfico y Fotográfico
CEFAMET.....	Centro de Enseñanza de Helicópteros
CEFOT 1.....	Centro de Formación de Tropa 1
CEFOT 2.....	Centro de Formación de Tropa 2
CEGA.....	Centro de Guerra Aérea
CEMILVETDE.....	Centro Militar de Veterinaria de la Defensa
CENTESPECL.....	Centros de Especialidades Armada (Genérico)
CENTRO EXTRANJERO.....	Centros Extranjeros (Genérico)
CENTRO SIN IDENTIF.....	Centro sin identificar
CESEDEN.....	Centro de Estudios de la Defensa Nacional (CESEDEN)
CESIA.....	Centro de Estudios Sup. Intendencia Armada
CFIAR.....	Centre de Form. Interarmees au Renseignement
CIA.....	Centro de Instrucción y Adiestramiento de la Armada
CM/U.S.A.....	Centros Militares Norteamericanos
CNI.....	Centro Nacional de Inteligencia
COEC-CIED.....	Coe Counter Improvised Explosive Devices
COE-DAT.....	Coe Defence Against Terrorism
DGAM.....	Dirección Gral. de Armamento Y Material
DIGENECO.....	Dirección Gral. de Asuntos Económicos
DIGENIN.....	Dirección Gral. de Infraestructura
DIGENPER.....	Dirección Gral. de Personal
DIGEREM.....	Dirección Gral. de Reclutamiento y Enseñanza Militar
EAGC.....	Escuela de Adiestramientos Especiales
EDAN.....	Esc. de Dotaciones Aeronav. "CN. Cardona"
EEAUT.....	Escuadrón Ens. Automoción
EGET.....	Escuela de Guerra del Ejército
EGN.....	Escuela de Guerra Naval
EIMGAF.....	Escuela Infª Mª "Gral. Albacete y Fuster"
EMACOT.....	Escuela Téc. Mando, Control y Telec.
EMAD.....	Estado Mayor de la Defensa
EMCE.....	Escuela Militar de Ciencias de la Educación
EMEJ.....	Escuela Militar de Estudios Jurídicos
EMI.....	Escuela Miilitar de Intervención
EMID.....	Escuela Militar de Idiomas

RELACIÓN DE CENTROS**ABREVIATURAS**

EMISAN.....
 EMMOE.....
 EMPAC.....
 EMUM.....
 ENM.....
 EOTANOBERM.....
 EPSE.....
 ERM.....
 ERTM.....
 ES ES GC.....
 ESCAÑO.....
 ESDC.....
 ESENGRA.....
 ESHIDRO.....
 ESTAER.....
 ESTUBMAR.....
 ESUBO.....
 ETESDA.....
 ETRGC.....
 ETSIAN.....
 GR.....
 GRUEMA.....
 ICA.....
 MCCB.....
 N HCOE.....
 NADEFCOL.....
 NCISSCHOOL.....
 NSO.....
 NSTEP.....
 OF.COMUN.....
 SEGENTE.....
 SEID.....
 SWISSINT.....
 UME.....
 UVICOA.....

NOMBRE DEL CENTRO

Escuela Militar de Sanidad
 Escuela Militar de Montaña y Oper. Esp.
 Escuela Militar de Paracaidismo
 Escuela de Músicas Militares
 Escuela Naval Militar
 Escuela de la OTAN en Obermmergau (Alemania)
 Escuela Politécnica Superior
 Ecole Royale Militaire
 Regimiento Transmisiones Estratégicas Nº 22
 Escuela de Especialización de la Guardia Civil
 Escuela Espec. "Antonio Escaño"
 European Security and Defence College
 Escuela Esp. Fund. "E.N. Lagraña"
 Escuela de Hidrografía de la Armada
 Escuela Técnicas Aeronáuticas
 Escuela Submarinos "A.G.de los Reyes"
 Escuela de Suboficiales de la Armada
 E. Téc. Secur., Def. y Apoyo
 Escuela de Tráfico
 Escuela Téc. Sup. Ing. Armas Nav. (ETSIAN)
 Guardia Real
 Grupo Escuelas MATACAN
 Ala 23 Inst. Caza y Ataque
 Mando Conjunto De Ciberdefensa
 Nato Humint Centre Of Excellence
 Nato Defense College
 Nato Commun. and Inform. Systems School
 Nato School Oberammergau, Germany
 Nato Sof Training & Education Program
 Oficina De Comunicacion Minisdef
 Secretaría General Técnica
 Seccion De Idiomas Del Ejercito Del Aire
 Training Centre Swissint
 Unidad Militar de Emergencias
 Universidad virtual corporativa de la Armada

RELACIÓN DE CURSOS

RELACIÓN DE CURSOS

<u>NOMBRE DEL CURSO</u>	<u>NOMBRE DEL CENTRO</u>	<u>EJÉRCITO</u>
A DISTANCIA EN EL US ARMY WAR COLLEGE (USAWC).....	CM/U.S.A.....	Ejército de Tierra
ACCESO DIRECTO ESC. OFICIALES C.G. SIN TITUL. PREVIA (A1).....	ENM.....	Armada
ACCESO DIRECTO ESC. OFICIALES C.G. SIN TITUL. PREVIA (A2).....	ENM.....	Armada
ACCESO DIRECTO ESC. OFICIALES C.G. SIN TITUL. PREVIA (A3).....	ENM.....	Armada
ACCESO DIRECTO ESC. OFICIALES C.G. SIN TITUL. PREVIA (A4).....	ENM.....	Armada
ACCESO DIRECTO ESC. OFICIALES C.G. SIN TITUL. PREVIA (A5).....	ENM.....	Armada
ACCESO DIRECTO ESC. OFICIALES C.I.N.A. CON TIT.PREVIA (A2).....	ENM.....	Armada
ACCESO DIRECTO ESC. OFICIALES I.M. SIN TITUL. PREVIA (A2).....	ENM.....	Armada
ACCESO DIRECTO ESC. OFICIALES I.M. SIN TITUL. PREVIA (A3).....	ENM.....	Armada
ACCESO DIRECTO ESC. OFICIALES I.M. SIN TITUL. PREVIA (A4).....	ENM.....	Armada
ACCESO DIRECTO ESC. OFICIALES I.M. SIN TITUL. PREVIA (A5).....	ENM.....	Armada
ACCESO ESC. MARINERIA. FEM ESP APROVISIONAMIENTO.....	ESENGRA.....	Armada
ACCESO ESC. MARINERIA. FEM ESP ENERGIA Y PROPULSION.....	ESCAÑO.....	Armada
ACCESO ESC. MARINERIA. FEM ESP INFANTERIA DE MARINA.....	EIMGAF.....	Armada
ACCESO ESC. MARINERIA. FEM ESP MANIOBRA Y NAVEGACION.....	ESENGRA.....	Armada
ACCESO ESC. MARINERIA. FEM ESP OPERACIONES Y SISTEMAS.....	ESCAÑO.....	Armada
ACCESO ESC. MARINERIA. FEM ESP. OPERACIONES Y SISTEMAS.....	ESCAÑO.....	Armada
ACCESO ESC. MARINERIA. FORMACION GRAL. MIL. (FGM).....	CENTESPECI.....	Armada
ACCESO ESC. SUB.ST.ESP ADMINISTRACION (C1).....	ESUBO.....	Armada
ACCESO ESC. SUB.ST.ESP ADMINISTRACION (C2).....	ESENGRA.....	Armada
ACCESO ESC. SUB.ST.ESP ADMINISTRACION (C3).....	ESENGRA.....	Armada
ACCESO ESC. SUB.ST.ESP ALOJAMIENTO Y RESTAURACION (C1).....	ESUBO.....	Armada
ACCESO ESC. SUB.ST.ESP ALOJAMIENTO Y RESTAURACION (C2).....	ESENGRA.....	Armada
ACCESO ESC. SUB.ST.ESP ALOJAMIENTO Y RESTAURACION (C3).....	ESENGRA.....	Armada
ACCESO ESC. SUB.ST.ESP ARMAS (C1).....	ESUBO.....	Armada
ACCESO ESC. SUB.ST.ESP ARMAS (C2).....	ESCAÑO.....	Armada
ACCESO ESC. SUB.ST.ESP ARMAS (C3).....	ESCAÑO.....	Armada
ACCESO ESC. SUB.ST.ESP COMUNIC. Y SIST. INF (C1).....	ESUBO.....	Armada
ACCESO ESC. SUB.ST.ESP COMUNIC. Y SIST. INF (C3).....	ESCAÑO.....	Armada
ACCESO ESC. SUB.ST.ESP COMUNIC. Y SISTEMAS INF (C2).....	ESCAÑO.....	Armada
ACCESO ESC. SUB.ST.ESP ENERGIA Y PROPULSION (C1).....	ESUBO.....	Armada
ACCESO ESC. SUB.ST.ESP ENERGIA Y PROPULSION (C2).....	ESCAÑO.....	Armada
ACCESO ESC. SUB.ST.ESP ENERGIA Y PROPULSION (C3).....	ESCAÑO.....	Armada
ACCESO ESC. SUB.ST.ESP ESP SISTEMA (C1).....	ESUBO.....	Armada
ACCESO ESC. SUB.ST.ESP ESP SISTEMA (C2).....	ESCAÑO.....	Armada
ACCESO ESC. SUB.ST.ESP ESP SISTEMA (C3).....	ESCAÑO.....	Armada
ACCESO ESC. SUB.ST.ESP INFANTARIA DE MARINA (C1).....	ESUBO.....	Armada
ACCESO ESC. SUB.ST.ESP INFANTARIA DE MARINA (C2).....	EIMGAF.....	Armada
ACCESO ESC. SUB.ST.ESP INFANTARIA DE MARINA (C3).....	EIMGAF.....	Armada
ACCESO ESC. SUB.ST.ESP MANIOBRA Y NAVEGACION (C1).....	ESUBO.....	Armada
ACCESO ESC. SUB.ST.ESP MANIOBRA Y NAVEGACION (C2).....	ESENGRA.....	Armada
ACCESO ESC. SUB.ST.ESP MANIOBRA Y NAVEGACION (C3).....	ESENGRA.....	Armada
ACCESO PROMOC. ESC. OFICIALES C.G. CON TITUL. PREVIA (A2).....	ENM.....	Armada
ACCESO PROMOC. ESC. OFICIALES C.G. SIN TITUL. PREVIA (A1).....	ENM.....	Armada
ACCESO PROMOC. ESC. OFICIALES C.G. SIN TITUL. PREVIA (A2).....	ENM.....	Armada
ACCESO PROMOC. ESC. OFICIALES C.G. SIN TITUL. PREVIA (A4).....	ENM.....	Armada
ACCESO PROMOC. ESC. OFICIALES C.G. SIN TITUL. PREVIA (A5).....	ENM.....	Armada
ACCESO PROMOC. ESC. OFICIALES C.I.N.A. CON TIT.PREVIA (A1).....	ENM.....	Armada
ACCESO PROMOC. ESC. OFICIALES I.M. SIN TITUL. PREVIA (A2).....	ENM.....	Armada
ACCESO PROMOC. ESC. OFICIALES I.M. SIN TITUL. PREVIA (A3).....	ENM.....	Armada
ACCESO PROMOC. ESC. OFICIALES I.M. SIN TITUL. PREVIA (A4).....	ENM.....	Armada
ACCESO PROMOC. ESC. OFICIALES I.M. SIN TITUL. PREVIA (A5).....	ENM.....	Armada
ACCESO PROMOC. INT.(MO) ESC. OF. C.I.N.A. CON TIT.PREV.(A2).....	ENM.....	Armada
ACCION TACTICA DE UNIDAD ESPECIFICA.....	CENTESPECI.....	Armada
ACREDITACION STIC -ENTORNOS WINDOWS.....	MCCB.....	Órgano Central
ACTUAL. ASCENSO A BG.ESC. SUB. CGET.....	AGBS.....	Ejército de Tierra
ACTUAL. ASCENSO A BRIGADA, CPO. MUSICAS MILITARES.....	EMUM.....	Órgano Central

RELACIÓN DE CURSOS

<u>NOMBRE DEL CURSO</u>	<u>NOMBRE DEL CENTRO</u>	<u>EJÉRCITO</u>
ACTUAL. ASCENSO A CTE.....	CEGA.....	Ejército del Aire
ACTUAL. ASCENSO A CTE. AUDITOR.....	EMEJ.....	Órgano Central
ACTUAL. ASCENSO A CTE. DEL C.M.S.....	EMISAN.....	Órgano Central
ACTUAL. ASCENSO A CTE. DEL CMS (MILCO).....	EMISAN.....	Órgano Central
ACTUAL. ASCENSO A CTE. INTERVENTOR.....	EMI.....	Órgano Central
ACTUAL. ASCENSO A SBMY CGET.....	EGET.....	Ejército de Tierra
ACTUAL. ASCENSO A SUBOFICIAL MAYOR MUSICO.....	EMUM.....	Órgano Central
ACTUAL. ASCENSO AL EMPLEO DE BRIGADA.....	ABA.....	Ejército del Aire
ACTUAL. ASCENSO CC/CTE MILCO LEY 17/1999 ARMADA.....	EGN.....	Armada
ACTUAL. ASCENSO CTE DE LA ESC.OF. C.INTENDENCIA ET.....	EGET.....	Ejército de Tierra
ACTUAL. ASCENSO CTE ESC.OF.CPO. GRAL. ET.Y G.CIVIL.....	EGET.....	Ejército de Tierra
ACTUAL. ASCENSO TCOL CGA,CE Y ETO DEL CIP.....	EGET.....	Ejército de Tierra
ACTUAL. CONOCIMIENTOS DROGODEP. PARA MEDIADORES.....	CENTRO SIN IDENTIF.....	Armada
ACTUAL. DESEMPEÑO COMETIDOS CC/CTE ESC. OFICIALES.....	EGN.....	Armada
ACTUAL. DESEMPEÑO COMETIDOS CF/TCOL ESC. EXTINGUIR OF.....	EGN.....	Armada
ACTUAL. DESEMPEÑO COMETIDOS DE BRIGADA.....	ESUBO.....	Armada
ACTUAL. DESEMPEÑO COMETIDOS DE CABO MAYOR.....	ESUBO.....	Armada
ACTUAL. DESEMPEÑO COMETIDOS DE GB/CA.....	CESEDEN.....	Órgano Central
ACTUAL. DESEMPEÑO COMETIDOS DE SUBOF. MAYOR.....	ESUBO.....	Armada
ACTUAL. DESEMPEÑO COMETIDOS DE SUBOFICIAL MAYOR.....	ESUBO.....	Armada
ACTUAL. TRANSPORTE MERCANCIAS PELIGROSAS POR CARRETERA.....	EIMGAF.....	Armada
ADAMS BASIC.....	NCISSCHOOL.....	Órgano Central
ADAMS STAFF OFFICERS.....	NCISSCHOOL.....	Órgano Central
ADAPT. DESEMPEÑO COMETIDOS COORDINACION AEREA CTAM/CTHM.....	EDAN.....	Armada
ADAPT. PARA EJERCER EMPLEO DE CAPITAN DE LA ESC. DE OFIC.....	AGA.....	Ejército del Aire
ADAPT. PARA EJERCER EMPLEO TN/CAP NUEVA ESC. OFICIALES.....	ENM.....	Armada
ADIESTRAMIENTO BCCA CONTROL TORRE PARA OFICIALES (HCO).....	EDAN.....	Armada
ADIESTRAMIENTO BCCA DIRECTORES DE VUELO (LSE) PARA MAR.....	EDAN.....	Armada
ADIESTRAMIENTO DIRECTOR DE VUELO (LSE) PARA TROPA (IM).....	EDAN.....	Armada
ADMINISTRACION FINANCIERA Y PRESUPUESTARIA.....	DIGENECO.....	Órgano Central
ADMINISTRADOR ICC.....	CIA.....	Armada
ADMINISTRADOR-HABILITADO.....	CEGA.....	Ejército del Aire
ADQUISICION TECNICA.....	CNI.....	Órgano Central
AERONAVEGABILIDAD DEL MINISTERIO DE DEFENSA.....	DGAM.....	Órgano Central
AEROTRANSPORTE DE MERCANCIAS PELIGROSAS ACEPTADORES.....	ESTAER.....	Ejército del Aire
AEROTRANSPORTE DE MERCANCIAS PELIGROSAS (CAT-10).....	GRUEMA.....	Ejército del Aire
AEROTRANSPORTE DE MERCANCIAS PELIGROSAS. EXPEDIDORES.....	CENTRO SIN IDENTIF.....	Ejército del Aire
AEROTRANSPORTE DE MERCANCIAS PELIGROSAS. EXPEDIDORES.....	ESTAER.....	Ejército del Aire
AGENTE OPERATIVO DEL ET.....	EGET.....	Ejército de Tierra
AGUAS FRIAS.....	CBA.....	Armada
AIR COMMAND AND STAFF COLLEGE (EEUU).....	CENTRO SIN IDENTIF.....	Ejército del Aire
AIR STAFF OFFICERS (REINO UNIDO).....	CENTRO SIN IDENTIF.....	Ejército del Aire
ALTA GESTION DE INFRAESTRUCTURAS Y RECURSOS PATRIMONIALES.....	CESEDEN.....	Órgano Central
ALTA GESTION DE RECURSOS HUMANOS.....	CESEDEN.....	Órgano Central
ALTA GESTION DEL RECURSO FINANCIERO.....	CESEDEN.....	Órgano Central
ALTA GESTION LOGISTICA.....	CESEDEN.....	Órgano Central
ALTO NIVEL DE POLITICA COMUN EUROPEA DE SEG. Y DEF.....	ESDC.....	Órgano Central
ALTOS ESTUDIOS DE DEFENSA PARA OF. SUP. ASIA-PACIFICO.....	CESEDEN.....	Órgano Central
ALTOS ESTUDIOS DE LA DEFENSA EN EL CHEM Y IHEDN DE FRANCIA.....	CENTRO SIN IDENTIF.....	Ejército de Tierra
ALTOS ESTUDIOS ESTRATEGICOS PARA OF.SUP.IBEROAMERICANOS.....	CESEDEN.....	Órgano Central
AMETRALLADORA BROWNING 12,7 MM.....	ESCAÑO.....	Armada
ANALISIS ACUSTICO.....	ESCAÑO.....	Armada
ANALISIS CLINICOS.....	EMISAN.....	Órgano Central
ANALISIS DE COSTES Y PRECIOS.....	DIGENECO.....	Órgano Central
ANALYST'S NOTEBOOK USERS.....	CENTRO SIN IDENTIF.....	Armada
ANALYST'S NOTEBOOK USERS COURSE (ANUC).....	ACING.....	Ejército de Tierra
APERTURA MANUAL.....	EMPAC.....	Ejército del Aire
APLICACION LOGISTICA SIGAPEA.....	CENTRO SIN IDENTIF.....	Armada

<u>NOMBRE DEL CURSO</u>	<u>NOMBRE DEL CENTRO</u>	<u>EJÉRCITO</u>
APOYO AL AEROTRANSPORTE.....	GRUEMA.....	Ejército del Aire
APOYO SANITARIO AL COMBATE.....	ACLOG.....	Ejército de Tierra
APT. ADMINISTRADOR DE REDES PARA SUBOF. DE ARMADA.....	ESCAÑO.....	Armada
APT. APROVISIONAMIENTO.....	ESENGRA.....	Armada
APT. APROVISIONAMIENTO AERONAVES.....	EDAN.....	Armada
APT. APROVISIONAMIENTO AERONAVES (INT).....	EDAN.....	Armada
APT. APROVISIONAMIENTO OF. INTENDENCIA.....	CESIA.....	Armada
APT. APROVISIONAMIENTO PARA SUBOF. DE LA ARMADA.....	ESENGRA.....	Armada
APT. ARMAS ANTIAEREAS PARA TROPA IM.....	EIMGAF.....	Armada
APT. ARMAS CONTRACARRO.....	EIMGAF.....	Armada
APT. ARMERO AERONAVES.....	EDAN.....	Armada
APT. ARTILLERIA PARA IMT.....	EIMGAF.....	Armada
APT. BUCEADOR ELEMENTAL.....	CBA.....	Armada
APT. BUCEADOR ELEMENTAL-NADADOR DE SALVAMENTO (BE-NASAR).....	CBA.....	Armada
APT. BUZO.....	CBA.....	Armada
APT. CONTROL ECONOMICO Y DE MATERIAL (CEM).....	CESIA.....	Armada
APT. CONTROLADOR HELICOPTEROS EN LA MAR.....	EDAN.....	Armada
APT. CONTROLADOR LAMPS ATACO.....	CIA.....	Armada
APT. CONTROLADOR TACTICO AVIONES EN LA MAR.....	EDAN.....	Armada
APT. DE GUERRA NAVAL ESPECIAL.....	EIMGAF.....	Armada
APT. DE ZAPADOR PARA OFICIALES DE IM.....	EIMGAF.....	Armada
APT. DE ZAPADOR PARA TROPA DE IM.....	EIMGAF.....	Armada
APT. ELEMENTAL SUBMARINOS (ME).....	EIMGAF.....	Armada
APT. ELEMENTAL SUBMARINOS (ME).....	ESUBMAR.....	Armada
APT. FRIGORISTA.....	ESCAÑO.....	Armada
APT. HIDROGRAFIA ELEMENTAL (MAR).....	ESHIDRO.....	Armada
APT. HIDROGRAFIA Y CARTOGRAFIA (MAR).....	ESHIDRO.....	Armada
APT. HOSTELERIA PARA MPTM,S DE IM.....	ESENGRA.....	Armada
APT. MANEJO DE EMBARC. NEUMATICAS DE ASALTO PARA IM.....	ESENGRA.....	Armada
APT. MANTTO. AERONAVES (EB).....	EDAN.....	Armada
APT. MANTTO. ARMAS (NIVEL BASICO) (IM).....	EIMGAF.....	Armada
APT. NADADOR DE RESCATE.....	EDAN.....	Armada
APT. OPERACIONES ANFIBIAS Y EXPEDICIONARIAS.....	EIMGAF.....	Armada
APT. OPERADOR SENSORES DE AERONAVES.....	EDAN.....	Armada
APT. PARA DESARROLLAR FUNCIONES BASICAS EN U,S DE OE,S.....	EMMOE.....	Ejército de Tierra
APT. PATRON AERONAVES.....	EDAN.....	Armada
APT. PELUQUERIA (MAR).....	ESENGRA.....	Armada
APT. POLICIA NAVAL.....	EIMGAF.....	Armada
APT. PROGRAMADOR.....	ESCAÑO.....	Armada
APT. SEGURIDAD INTERIOR.....	ESCAÑO.....	Armada
APT. SERVICIO AERONAVES (ME).....	EDAN.....	Armada
APT. SUBMARINOS.....	ESUBMAR.....	Armada
APT. TECNOLOGIAS DE COMUNICACIONES E INFORMACION MTM.....	EIMGAF.....	Armada
ARTILLERIA-AA.-ESPECIALIZACION SDT/DLO (J./OF.).....	ACART.....	Ejército de Tierra
ARTILLERIA-AA-MANDO Y CONTROL.....	ACART.....	Ejército de Tierra
ASCENSO A CABO DE MARINERIA (ADM).....	CENTESPECI.....	Armada
ASCENSO A CABO DE MARINERIA (ASM/AMM).....	ESCAÑO.....	Armada
ASCENSO A CABO DE MARINERIA (COM).....	ESCAÑO.....	Armada
ASCENSO A CABO DE MARINERIA (DTM/ERM/STM/SOM).....	ESCAÑO.....	Armada
ASCENSO A CABO DE MARINERIA (ELM/MQM).....	ESCAÑO.....	Armada
ASCENSO A CABO DE MARINERIA (HAM).....	CENTESPECI.....	Armada
ASCENSO A CABO DE MARINERIA (MNM).....	CENTESPECI.....	Armada
ASCENSO A CABO PRIMERO DEL EJERCITO DE TIERRA.....	CENTRO SIN IDENTIF.....	Ejército de Tierra
ASESOR DE GENERO EN OPERACIONES.....	EMAD.....	Órgano Central
ASESORIA Y GESTION AMBIENTAL.....	CENTRO SIN IDENTIF.....	Ejército del Aire
ASESORIA Y GESTION AMBIENTAL.....	ESTAER.....	Ejército del Aire
ATTACK THE NETWORK TACTICAL AWARENESS.....	COEC-CIED.....	Órgano Central
AUDITOR JEFE EN SISTEMAS DE GESTION AMBIENTAL.....	DIGENIN.....	Órgano Central

RELACIÓN DE CURSOS

<u>NOMBRE DEL CURSO</u>	<u>NOMBRE DEL CENTRO</u>	<u>EJÉRCITO</u>
AUDITORIA PUBLICA EN EL MINISDEF.....	EMI.....	Órgano Central
AUTOMATIZACION INDUSTRIAL.....	ESCAÑO.....	Armada
AUTOMOCION.....	EEAUT.....	Ejército del Aire
AUTOMOVILISMO.-ESCUELA DE CONDUCTORES (PROFESOR-DIRECTOR).....	ACLOG.....	Ejército de Tierra
AUXILIAR DE CONTROL DE INTERCEPTACION.....	EMACOT.....	Ejército del Aire
AUXILIAR DE ENFERMERIA PARA MT DEL ET.....	ACLOG.....	Ejército de Tierra
AUXILIAR DE FARMACIA PARA MT DEL ET.....	ACLOG.....	Ejército de Tierra
AUXILIARES EN PREVENCION DE LAS DROGODEPENDENCIAS.....	DIGENPER.....	Órgano Central
AVANZADO DE ANALISTA GEOGRAFO.....	EGET.....	Ejército de Tierra
AVANZADO DE INTELIGENCIA Y SEGURIDAD PARA OFICIALES.....	EGET.....	Ejército de Tierra
AVANZADO DE MANDO DE UNIDADES DE POLICIA MILITAR.....	ACLOG.....	Ejército de Tierra
AVANZADO DE POLICIA MILITAR PARA MPT,S.....	ACLOG.....	Ejército de Tierra
AVANZADO DE UNIDADES ACORAZADAS/MECANIZADAS.....	ACINF.....	Ejército de Tierra
AVANZADO U,S ACORAZADAS/MECANIZADAS OFICIALES DE CABALLERIA.....	ACAB.....	Ejército de Tierra
AVIATION SAFETY COURSE.....	CENTRO SIN IDENTIF.....	Armada
AYUDANTE DE JEFE DE SALTO PARA MPT,S.....	CENTRO SIN IDENTIF.....	Ejército de Tierra
AYUDANTES EN ASESORIA Y GESTION AMBIENTAL.....	ESTAER.....	Ejército del Aire
BASIC INTELLIGENCE SYSTEM CORE TRAINING.....	CENTRO SIN IDENTIF.....	Armada
BASIC INTELLIGENCE SYSTEM CORE TRAINING.....	CFIAR.....	Órgano Central
BASIC INTELLIGENCE SYSTEM CORE TRAINING.....	EMAD.....	Órgano Central
BASIC ON SECURITY SECTOR REFORM (SSR).....	ESDC.....	Órgano Central
BASICO DE APT. PEDAGOGICA PARA OFICIALES.....	EMCE.....	Órgano Central
BASICO DE APT. PEDAGOGICA PARA SUBOF.....	EMCE.....	Órgano Central
BASICO DE AUXILIAR DE ANALISTA GEOGRAFO.....	EGET.....	Ejército de Tierra
BASICO DE CIBERDEFENSA DE LA ARMADA.....	ESCAÑO.....	Armada
BASICO DE CIMIC.....	EGET.....	Ejército de Tierra
BASICO DE CINOTECNIA PARA MTM.....	CEMILVETDE.....	Órgano Central
BASICO DE EMERGENCIAS.....	UME.....	Órgano Central
BASICO DE ENGANCHES.....	SEGENTE.....	Órgano Central
BASICO DE ENTORNOS VIRTUALES DE APRENDIZAJE.....	ACLOG.....	Ejército de Tierra
BASICO DE EQUITACION.....	SEGENTE.....	Órgano Central
BASICO DE GESTION DE PROGRAMAS.....	DGAM.....	Órgano Central
BASICO DE GESTION ECONOMICA Y TECNICA.....	AESGC.....	Órgano Central
BASICO DE INTELIGENCIA Y SEGURIDAD PARA SUBOF.....	EGET.....	Ejército de Tierra
BASICO DE MEDIOAMBIENTE.....	DIGENIN.....	Órgano Central
BASICO DE PARACAIDISMO.....	EMPAC.....	Ejército del Aire
BASICO DE SEGURIDAD MILITAR.....	GR.....	Órgano Central
BASICO DE TARGETING CONJUNTO.....	EMAD.....	Órgano Central
BASICO INTELIGENCIA OFICIALES Y SUBOF. E.A.....	EMACOT.....	Ejército del Aire
BASICO INVESTIGACION DE AVERIAS.....	ESCAÑO.....	Armada
BASICO MILITAR EN ESTADISTICA.....	ESTAER.....	Ejército del Aire
BUCEADOR DE ASALTO.....	ACING.....	Ejército de Tierra
BUZO PARA SUBOF.....	CBA.....	Armada
C2 CIS.....	EMACOT.....	Ejército del Aire
CAMARAS HIPERBARICAS.....	CBA.....	Armada
CAMBIO ESPECIALIDAD MILITARES TROPA Y MARINERIA E.T.....	ACLOG.....	Ejército de Tierra
CAÑON 76/62 OTTO MELARA.....	ESCAÑO.....	Armada
CAPACITACION ASCENSO CABO 1º DE MARINERIA ESP. MN.....	ESENGRA.....	Armada
CAPACITACION ASCENSO CABO 1º DE TROPA ESP.INFANTERIA MARINA.....	CENTESPECI.....	Armada
CAPACITACION ASCENSO CABO 1º MARINERIA ESP. MECANICA.....	ESCAÑO.....	Armada
CAPACITACION ASCENSO CABO 1º MARINERIA ESP. SISTEMAS TACTICOS.....	ESCAÑO.....	Armada
CAPACITACION ASCENSO CABO 1º MARINERIA ESP.ADMINISTRACION.....	ESENGRA.....	Armada
CAPACITACION ASCENSO CABO 1º MARINERIA ESP.ARMAS SUBMARINAS.....	ESCAÑO.....	Armada
CAPACITACION ASCENSO CABO 1º MARINERIA ESP.ARTILLERIA Y MIS.....	ESCAÑO.....	Armada
CAPACITACION ASCENSO CABO 1º MARINERIA ESP.COMUNICACIONES.....	ESCAÑO.....	Armada
CAPACITACION ASCENSO CABO 1º MARINERIA ESP.DIRECCION DE TIRO.....	ESCAÑO.....	Armada
CAPACITACION ASCENSO CABO 1º MARINERIA ESP.ELECTRICIDAD.....	ESCAÑO.....	Armada
CAPACITACION ASCENSO CABO 1º MARINERIA ESP.ELECTRONICA.....	ESCAÑO.....	Armada

<u>NOMBRE DEL CURSO</u>	<u>NOMBRE DEL CENTRO</u>	<u>EJÉRCITO</u>
CAPACITACION ASCENSO CABO 1º MARINERIA ESP.HOSTELERIA.....	ESENGRA.....	Armada
CAPACITACION ASCENSO CABO DE TROPA ESP. INFªA DE MARINA.....	CENTESPECI.....	Armada
CAPACITACION ASCENSO CABO MAYOR DEL E.T.....	AGBS.....	Ejército de Tierra
CAPACITACION PARA ASCENSO A CABO 1º DE MPTM,S.....	ETESDA.....	Ejército del Aire
CAPACITACION PARA ASCENSO A SUBOFICIAL MAYOR DE LA E.S.....	CEGA.....	Ejército del Aire
CAPACITACION TCOL SANIDAD (EO).....	EMISAN.....	Órgano Central
CARDIOLOGIA.....	EMISAN.....	Órgano Central
CARGAS DE CONTRAMINADO.....	CENTRO SIN IDENTIF.....	Armada
CARTOGRAFIA E IMAGEN.....	CECAF.....	Ejército del Aire
CARTOGRAFIA Y FOTOGRAFIA.....	CECAF.....	Ejército del Aire
CCNA 1 (NETWORK FUNDAMENTALS).....	BRITRANS.....	Ejército de Tierra
CCNA 1 (NETWORK FUNDAMENTALS).....	ERTM.....	Ejército de Tierra
CCNA 2 (ROUTING PROTOCOLS AND CONCEPTS).....	BRITRANS.....	Ejército de Tierra
CCNA 2 (ROUTING PROTOCOLS AND CONCEPTS).....	ERTM.....	Ejército de Tierra
CCNA 3 (LAN SWITCHING AND WIRELESS).....	BRITRANS.....	Ejército de Tierra
CCNA 3 (LAN SWITCHING AND WIRELESS).....	ERTM.....	Ejército de Tierra
CCNA 4 (ACCESSING THE WAN).....	BRITRANS.....	Ejército de Tierra
CCNA 4 (ACCESSING THE WAN).....	ERTM.....	Ejército de Tierra
CCNA SECURITY.....	BRITRANS.....	Ejército de Tierra
CCNA SECURITY.....	ERTM.....	Ejército de Tierra
CIBERSEGURIDAD "ON LINE".....	EMAD.....	Órgano Central
C-IED ATTACK THE NETWORKS.....	CENTRO SIN IDENTIF.....	Armada
C-IED STAFF OFFICERS AWARENESS (SOAC).....	COEC-CIED.....	Órgano Central
C-IED STAFF OFFICERS AWARENESS (SOAC).....	NSO.....	Órgano Central
C-IED STAFF OFFICERS AWARENESS COURSE (SOAC).....	CENTRO SIN IDENTIF.....	Armada
C-IED WEAPONS INTELLIGENCE TEAM.....	CENTRO SIN IDENTIF.....	Armada
CIENCIAS APLICADAS A LA INGENIERIA.....	EPSE.....	Ejército de Tierra
CIRUGIA VETERINARIA.....	EMISAN.....	Órgano Central
CIS CAPABILITY MGMT & OPERATIONAL PLANNING.....	NCISSCHOOL.....	Órgano Central
CIS ORIENTATION FOR NCOS.....	NCISSCHOOL.....	Órgano Central
CIS ORIENTATION OFFICERS.....	NCISSCHOOL.....	Órgano Central
CISCO CERTIFIED NETWORKING ASOCIATE VOICE.....	UME.....	Órgano Central
CISCO CERTIFIED NETWORKING ASOCIATE VOICE.....	ERTM.....	Ejército de Tierra
CISCO-CCNA-1 ASPECTOS BASICOS DE NETWORKING.....	ESCAÑO.....	Armada
CISCO-CCNA-2 CONCEPTOS Y PROTOCOLOS DE ENRUTAMIENTO.....	ESCAÑO.....	Armada
CISCO-CCNA-4 ACCESO A LA WAN.....	ESCAÑO.....	Armada
CIS-POC - INFORMÁTICA.....	ESTAER.....	Ejército del Aire
CMS (MED) MC-ENSEÑANZA DE FORMACION 1º.....	EMISAN.....	Órgano Central
CMS (MED) MC-ENSEÑANZA DE FORMACION 2º.....	EMISAN.....	Órgano Central
CMS (MED) MC-ENSEÑANZA DE FORMACION 3º.....	EMISAN.....	Órgano Central
COLEGIO DE GUERRA (USA).....	CENTRO SIN IDENTIF.....	Ejército de Tierra
COLLEGE INTERARMEES DE DEFENSE.....	CENTRO SIN IDENTIF.....	Ejército del Aire
COMBAT SYSTEM COORDINATOR (CSC).....	ESCAÑO.....	Armada
COMBINED JOIN PERSONNEL RECOVERY STANDARDIZATION COURSE.....	CENTRO SIN IDENTIF.....	Ejército del Aire
COMBINED JOINT OPERATIONS CENTRE.....	NSO.....	Órgano Central
COMMON SECURITY AND DEFENCE POLICY ORIENTATION.....	ESDC.....	Órgano Central
COMPREHENSIVE APPROACH TO GENDER IN OPS.....	CENTRO EXTRANJERO.....	Ejército de Tierra
COMPREHENSIVE OPERATIONS PLANNING (COPC).....	NSO.....	Órgano Central
COMPUSEC PRACTITIONERS.....	NCISSCHOOL.....	Órgano Central
COMSEC SYSTEM ENGINEERING.....	NCISSCHOOL.....	Órgano Central
COMUNICACION SOCIAL.....	OF.COMUN.....	Órgano Central
COMUNICACIONES DIGITALES BASICO (SUBOF).....	EMACOT.....	Ejército del Aire
COMUNICACIONES DIGITALES DE BASE.....	EMACOT.....	Ejército del Aire
CONDUCCION DE MOTOCICLETAS (GC).....	ETRGC.....	Ejército de Tierra
CONDUCCION DE MOTOCICLETAS PARA MTM.....	GR.....	Órgano Central
CONDUCCION DE MOTOCICLETAS PARA OFICIALES Y SUBOF.....	GR.....	Órgano Central
CONDUCCION TODOTERRENO DE VEHICULOS LIGEROS.....	EEAUT.....	Ejército del Aire
CONDUCCION TODOTERRENO DE VEHICULOS PESADOS.....	EEAUT.....	Ejército del Aire

RELACIÓN DE CURSOS

<u>NOMBRE DEL CURSO</u>	<u>NOMBRE DEL CENTRO</u>	<u>EJÉRCITO</u>
CONDUCTORES DE SEGURIDAD.....	EEAUT.....	Ejército del Aire
CONFLICT PREVENTION, PEACEBUILDING AND MEDIATION TRAINING.....	ESDC.....	Órgano Central
CONSOLA LANZAMIENTO TORPEDOS MK-309 (DLT). OP. Y MANT.....	ESCAÑO.....	Armada
CONTABILIDAD ANALITICA.....	DIGENECO.....	Órgano Central
CONTRATAACION.....	CENTRO SIN IDENTIF.....	Armada
CONTRATAACION OFIC.SUPER. Y OFIC. CINT. VARIOS EJERCITOS.....	EGET.....	Ejército de Tierra
CONTROL DE EQUIPOS A PRESION E INSTALACIONES TECNICAS.....	CBA.....	Armada
CONTROLADOR ATAQUE TERMINAL.....	EMPAC.....	Ejército del Aire
CONTROLADOR DE AERODROMO Y APROXIMACION.....	GRUEMA.....	Ejército del Aire
CONTROLADOR DE COMBATE E.M.P./GRUEMA.....	EMPAC.....	Ejército del Aire
CONTROLADOR DE INTERCEPTACION.....	EMACOT.....	Ejército del Aire
COORDINADOR DE AVERIAS DE SEGURIDAD INTERIOR.....	ESCAÑO.....	Armada
COORDINADOR DE SENSORES (SC).....	EMACOT.....	Ejército del Aire
CORE GIS - VIRTUALISATION SOFTWARE.....	NCISSCHOOL.....	Órgano Central
CORREDERA AGILOG.....	ESCAÑO.....	Armada
CORREDERA DOPPLER SKIPPER DL-850.....	ESCAÑO.....	Armada
CORREDERA ELECTROMAGNETICA LMN-5.....	ESCAÑO.....	Armada
CORSOM USER.....	NCISSCHOOL.....	Órgano Central
CPO. GENERAL ESC. EOF/ES 1º.....	AGA.....	Ejército del Aire
CPO. GENERAL ESC. EOF/ES 2º.....	AGA.....	Ejército del Aire
CPO. GENERAL ESC. EOF/ES 3º.....	AGA.....	Ejército del Aire
CPO. GENERAL ESC. EOF/ES 4º.....	AGA.....	Ejército del Aire
CPO. GENERAL ESC. EOF/ES 5º.....	AGA.....	Ejército del Aire
CPO. GENERAL ESC. OFICIALES CON TITUL. UNIVERS. 1º.....	AGA.....	Ejército del Aire
CPO. GENERAL ESC. OFICIALES CON TITUL. UNIVERS. 2º.....	AGA.....	Ejército del Aire
CPO. GENERAL ESC. SUBOF. 1º (3 AÑOS)(CAC).....	ABA.....	Ejército del Aire
CPO. GENERAL ESC. SUBOF. 1º (3 AÑOS) (MOP).....	ABA.....	Ejército del Aire
CPO. GENERAL ESC. SUBOF. 1º (3 AÑOS) (PAF).....	ABA.....	Ejército del Aire
CPO. GENERAL ESC. SUBOF. 2º (3 AÑOS) (MOP).....	ABA.....	Ejército del Aire
CPO. GENERAL ESC. SUBOF. 2º (3 AÑOS) (PAF).....	ABA.....	Ejército del Aire
CPO. GENERAL ESC. SUBOF. 2º (3 AÑOS)(CAC).....	ABA.....	Ejército del Aire
CPO. GENERAL ESC. SUBOF. 3º (3 AÑO)(CAC).....	ESTAER.....	Ejército del Aire
CPO. GENERAL ESC. SUBOF. 3º (3 AÑO) (MOP).....	ABA.....	Ejército del Aire
CPO. GENERAL ESC. SUBOF. 3º (3 AÑO) (PAF).....	ETESDA.....	Ejército del Aire
CPO. GENERAL ESC. SUBOF. TITUL. PREV. FASE GENERAL (PAF).....	ABA.....	Ejército del Aire
CPO. GENERAL ESC. SUBOF. TITUL. PREV.FASE ESPECIF. (CAC).....	ABA.....	Ejército del Aire
CPO. INGENIEROS ESC. EOF/ES (AD,PI,CC) 1º (1ª FASE).....	AGA.....	Ejército del Aire
CPO. INGENIEROS ESC. EOF/ES (AD,PI,CC) 2º (2ª FASE).....	AGA.....	Ejército del Aire
CPO. INGENIEROS ESC. EOT/ET (AD,PI,CC) 1º (1ªFASE).....	AGA.....	Ejército del Aire
CPO. INGENIEROS ESC. EOT/ET (AD,PI,CC) 2º (2ªFASE).....	AGA.....	Ejército del Aire
CPO. INGENIEROS ESC. MILCO(AD,PI,CC) 1º (1ªFASE).....	AGA.....	Ejército del Aire
CPO. INTENDENCIA ESC. EOF (AD,PI,CC) 1º (1ª FASE).....	AGA.....	Ejército del Aire
CPO. INTENDENCIA ESC. EOF/ES (AD,PI,CC)1º (1ª FASE).....	AGA.....	Ejército del Aire
CPO. INTENDENCIA MILCO MO (AD,PI,CC)1º (1ª FASE).....	AGA.....	Ejército del Aire
CRIPTO CUSTODIO.....	EMACOT.....	Ejército del Aire
CRYPTO ADMINISTRATION AND CARD.....	NCISSCHOOL.....	Órgano Central
CRYPTO ADMINISTRATION AND CARDS.....	NCISSCHOOL.....	Órgano Central
CTE. SUBMARINOS EN TOULON.....	CENTRO SIN IDENTIF.....	Armada
DEFENCE AGAINST TERRORISM.....	COE-DAT.....	Órgano Central
DEFENSA NACIONAL.....	CESEDEN.....	Órgano Central
DEFENSA NBQ NAVAL PARA OFICIALES.....	ESCAÑO.....	Armada
DEFENSA NBQ NAVAL SUBOF., CCMM Y CBO1.....	ESCAÑO.....	Armada
DEPLOYABLE IS FOUNDATION.....	NCISSCHOOL.....	Órgano Central
DERECHO ADMINISTRATIVO MILITAR.....	EMEJ.....	Órgano Central
DERECHO APLICABLE EN OPERACIONES NAVALES (CJM).....	EMEJ.....	Órgano Central
DERECHO DE LOS CONFLICTOS ARMADOS (JURIDICOS).....	EMEJ.....	Órgano Central
DERECHO INTERNACIONAL HUMANITARIO.....	EMEJ.....	Órgano Central
DERECHO INTERNACIONAL MILITAR.....	EMEJ.....	Órgano Central

<u>NOMBRE DEL CURSO</u>	<u>NOMBRE DEL CENTRO</u>	<u>EJÉRCITO</u>
DERECHO MILITAR OPERATIVO.....	EMEJ.....	Órgano Central
DERECHO PENAL MILITAR.....	EMEJ.....	Órgano Central
DESARROLLO DE CURSOS Y CONTENIDOS ON LINE PARA EL CVCDEF.....	DIGEREM.....	Órgano Central
DESEMPEÑO DE LOS COMETIDOS DE MAESTRO DE BANDA DE GUERRA.....	CENTRO SIN IDENTIF.....	Ejército de Tierra
DIPLOMADO EN INFORMATICA MILITAR.....	ESTAER.....	Ejército del Aire
DIRECCION DE EXTINCION DE INCENDIOS FORESTALES.....	UME.....	Órgano Central
DIRECCION DE PROCEDIMIENTOS EXPERIMENTALES CON ANIMALES.....	CEMILVETDE.....	Órgano Central
DIRECCION DE TIRO MK-92 MOD 2.....	CIA.....	Armada
DISEÑO DE PLANES DE ESTUDIO.....	EMCE.....	Órgano Central
DISEÑO DE REDES LINK-16.....	EMACOT.....	Ejército del Aire
DKMS (DACAN ELECTRONIC KEY MANAGEMENT SYSTEM).....	NCISSCHOOL.....	Órgano Central
DOCTOR INGENIERO.-ARMAMENTO.....	EPSE.....	Ejército de Tierra
DOCTOR INGENIERO.-CONSTRUCCION.....	EPSE.....	Ejército de Tierra
DOCTOR POR ESCUELA TEC. SUP. DE ING. ARMAS NAVALES.....	ETSIAN.....	Armada
E.C. AUTOMOVILISMO Y MEDIOS ANFIBIOS MECANIZADOS.....	EIMGAF.....	Armada
E.C. DE CONTROL DE PLATAFORMA.....	ESCAÑO.....	Armada
E.C. DE HIDROGRAFIA.....	ESHIDRO.....	Armada
E.C. DE SEGURIDAD Y PROTECCION.....	EIMGAF.....	Armada
E.C. DE SISTEMAS DE COMBATE.....	ESCAÑO.....	Armada
E.C. HIDROGRAFIA.....	ESHIDRO.....	Armada
E.C. PILOTO NAVAL DE AERONAVES.....	CM/U.S.A.....	Armada
E.C. PILOTO NAVAL DE AERONAVES.....	EDAN.....	Armada
E.C. SUBMARINOS "S".....	ESUBMAR.....	Armada
E.C. TECNICAS DE BUCEO.....	CBA.....	Armada
E.C. TECNOLOGIAS DE COMUNICACIONES E INFORMACION (TCI-OFCEG).....	ESCAÑO.....	Armada
E.C. TECNOLOGIAS DE COMUNICACIONES E INFORMACION (TCI-OFIM).....	ESCAÑO.....	Armada
E.C. TECNOLOGIAS DE INFORMACION (TI-OFICINA).....	ESCAÑO.....	Armada
EDUCACION FISICA.-PROFESOR.....	ACINF.....	Ejército de Tierra
ENERGY SECURITY STRATEGIC AWARENESS.....	NSO.....	Órgano Central
ENFERMERIA EN AMBIENTE HIPERBARICO.....	EMISAN.....	Órgano Central
ENSEÑANZA GRADO BASICO (PLAN NUEVO).I.DIREC.RD.35/2010.....	AGBS.....	Ejército de Tierra
ENSEÑANZA GRADO BASICO (PLAN NUEVO).I.PROM.RD.35/2010.....	AGBS.....	Ejército de Tierra
ENSEÑANZA GRADO BASICO AGRUPACION ESPEC. AERONAUTICAS 1º.....	ACLOG.....	Ejército de Tierra
ENSEÑANZA GRADO BASICO AGRUPACION ESPEC. AERONAUTICAS 2º.....	ACLOG.....	Ejército de Tierra
ENSEÑANZA GRADO BASICO ART. ANTIAERA 1º.....	ACART.....	Ejército de Tierra
ENSEÑANZA GRADO BASICO ART. ANTIAEREA 2º.....	ACART.....	Ejército de Tierra
ENSEÑANZA GRADO BASICO ART. ANTIAEREA 3º.....	ACART.....	Ejército de Tierra
ENSEÑANZA GRADO BASICO ART. CAMPAÑA 1º.....	ACART.....	Ejército de Tierra
ENSEÑANZA GRADO BASICO ART. CAMPAÑA 2º.....	ACART.....	Ejército de Tierra
ENSEÑANZA GRADO BASICO ART. CAMPAÑA 2º ESPEC.....	ACART.....	Ejército de Tierra
ENSEÑANZA GRADO BASICO ART. CAMPAÑA 3º.....	ACART.....	Ejército de Tierra
ENSEÑANZA GRADO BASICO AUTOMOCION 1º.....	ACLOG.....	Ejército de Tierra
ENSEÑANZA GRADO BASICO AUTOMOCION 2º.....	ACLOG.....	Ejército de Tierra
ENSEÑANZA GRADO BASICO AUTOMOCION 3º.....	ACLOG.....	Ejército de Tierra
ENSEÑANZA GRADO BASICO CABALLERIA 1º.....	ACAB.....	Ejército de Tierra
ENSEÑANZA GRADO BASICO CABALLERIA 2º.....	ACAB.....	Ejército de Tierra
ENSEÑANZA GRADO BASICO CABALLERIA 3º.....	ACAB.....	Ejército de Tierra
ENSEÑANZA GRADO BASICO ELECTRO Y TELECO 1º.....	ACLOG.....	Ejército de Tierra
ENSEÑANZA GRADO BASICO ELECTRO Y TELECO 2º.....	ACLOG.....	Ejército de Tierra
ENSEÑANZA GRADO BASICO ELECTRO Y TELECO 3º.....	ACLOG.....	Ejército de Tierra
ENSEÑANZA GRADO BASICO HELICOPTEROS 3º.....	ACLOG.....	Ejército de Tierra
ENSEÑANZA GRADO BASICO INF. AC/MZ 2º.....	ACINF.....	Ejército de Tierra
ENSEÑANZA GRADO BASICO INF. AC/MZ 3º.....	ACINF.....	Ejército de Tierra
ENSEÑANZA GRADO BASICO INF. LIGERA 2º.....	ACINF.....	Ejército de Tierra
ENSEÑANZA GRADO BASICO INF. LIGERA 3º.....	ACINF.....	Ejército de Tierra
ENSEÑANZA GRADO BASICO INF.AC/MZ 1º.....	ACINF.....	Ejército de Tierra
ENSEÑANZA GRADO BASICO INF.LIGERA 1º.....	ACINF.....	Ejército de Tierra
ENSEÑANZA GRADO BASICO INFORMATICA 1º.....	ACLOG.....	Ejército de Tierra

RELACIÓN DE CURSOS

<u>NOMBRE DEL CURSO</u>	<u>NOMBRE DEL CENTRO</u>	<u>EJÉRCITO</u>
ENSEÑANZA GRADO BASICO INFORMATICA 2°.....	ACLOG.....	Ejército de Tierra
ENSEÑANZA GRADO BASICO INFORMATICA 3°.....	ACLOG.....	Ejército de Tierra
ENSEÑANZA GRADO BASICO INGENIEROS 1°.....	ACING.....	Ejército de Tierra
ENSEÑANZA GRADO BASICO INGENIEROS 2°.....	ACING.....	Ejército de Tierra
ENSEÑANZA GRADO BASICO INGENIEROS 3°.....	ACING.....	Ejército de Tierra
ENSEÑANZA GRADO BASICO MANTTO.ARM. Y MATERIAL 2°.....	ACLOG.....	Ejército de Tierra
ENSEÑANZA GRADO BASICO MANTTO.AERONAVES 3°.....	ACLOG.....	Ejército de Tierra
ENSEÑANZA GRADO BASICO MANTTO.ARM. Y MATERIAL 1°.....	ACLOG.....	Ejército de Tierra
ENSEÑANZA GRADO BASICO MANTTO.MONTAJE EQUIP. 2°.....	ACLOG.....	Ejército de Tierra
ENSEÑANZA GRADO BASICO MANTTO.MONTAJE EQUIP.1°.....	ACLOG.....	Ejército de Tierra
ENSEÑANZA GRADO BASICO MANTTO.MONTAJE EQUIP.3°.....	ACLOG.....	Ejército de Tierra
ENSEÑANZA GRADO BASICO TRANSMISIONES 1°.....	ACING.....	Ejército de Tierra
ENSEÑANZA GRADO BASICO TRANSMISIONES 2°.....	ACING.....	Ejército de Tierra
ENSEÑANZA GRADO BASICO TRANSMISIONES 3°.....	ACING.....	Ejército de Tierra
ENSEÑANZA GRADO MEDIO ING.POLITECNICOS FASE ESPECIFICA.....	EPSE.....	Ejército de Tierra
ENSEÑANZA GRADO MEDIO INGROS.POLITEC.P.FORMACIONMIL.C.GRAL.....	AGM.....	Ejército de Tierra
ENSEÑANZA GRADO SUPERIOR 1°.....	AGM.....	Ejército de Tierra
ENSEÑANZA GRADO SUPERIOR 1° G.C.....	AGM.....	Ejército de Tierra
ENSEÑANZA GRADO SUPERIOR 2°.....	AGM.....	Ejército de Tierra
ENSEÑANZA GRADO SUPERIOR 2° G.C.....	AGM.....	Ejército de Tierra
ENSEÑANZA GRADO SUPERIOR 3°.....	AGM.....	Ejército de Tierra
ENSEÑANZA GRADO SUPERIOR 4°.....	AGM.....	Ejército de Tierra
ENSEÑANZA GRADO SUPERIOR ARTILLERIA 5°.....	ACART.....	Ejército de Tierra
ENSEÑANZA GRADO SUPERIOR CABALLERIA 5°.....	ACAB.....	Ejército de Tierra
ENSEÑANZA GRADO SUPERIOR INFANTERIA 5°.....	ACINF.....	Ejército de Tierra
ENSEÑANZA GRADO SUPERIOR ING.POLITECNICOS FASE ESPECIFICA.....	EPSE.....	Ejército de Tierra
ENSEÑANZA GRADO SUPERIOR INGENIEROS 5°.....	ACING.....	Ejército de Tierra
ENSEÑANZA GRADO SUPERIOR INGROS.POLITEC.P.FORMACIONMIL.C.GENERAL.....	AGM.....	Ejército de Tierra
ENSEÑANZA GRADO SUPERIOR INTENDENCIA FASE ESPECIFICA.....	AGM.....	Ejército de Tierra
ENSEÑANZA GRADO SUPERIOR TRANSMISIONES 5°.....	ACING.....	Ejército de Tierra
ENSEÑANZA MIL. EMP.TROPA PROF. FASE ESPEC.....	CEFOT 1.....	Ejército de Tierra
ENSEÑANZA MIL. EMP.TROPA PROF. FASE ESPEC.....	CEFOT 2.....	Ejército de Tierra
ENSEÑANZA MILEMPLEO TROPA PROF.FASE COMUN.....	CEFOT 1.....	Ejército de Tierra
EOD SOBRE ARMAMENTO AEREO.....	ESTAER.....	Ejército del Aire
EQUIPO COMUNICACIONES AN/PRC-117 Y AC/PRC-152. OPERACION.....	EIMGAF.....	Armada
EQUIPO COMUNICACIONES PR4G. OPERACION.....	EIMGAF.....	Armada
EQUIPO COMUNICACIONES RF-5800H-MP Y AN/PRC-150. OPERACION.....	EIMGAF.....	Armada
EQUIPO COMUNICACIONES RF-7800S. OPERACION.....	EIMGAF.....	Armada
EQUIPO PERSONAL DE VUELO.....	ESTAER.....	Ejército del Aire
ESC. SUP. OFIC. PROMOC. INTERNA 1°.....	AGM.....	Ejército de Tierra
ESC. SUP. OFIC. PROMOC. INTERNA ARTILLERIA 2°.....	ACART.....	Ejército de Tierra
ESC. SUP. OFIC. PROMOC. INTERNA CABALLERIA 2°.....	ACAB.....	Ejército de Tierra
ESC. SUP. OFIC. PROMOC. INTERNA INFANTERIA 2°.....	ACINF.....	Ejército de Tierra
ESC. SUP. OFIC. PROMOC. INTERNA INGENIEROS 2°.....	ACING.....	Ejército de Tierra
ESC. SUP. OFIC. PROMOC. INTERNA TRANSMISIONES 21.....	ACING.....	Ejército de Tierra
ESPECIALIDAD DE GUERRA NAVAL ESPECIAL PARA OFICIALES Y SUBOF.....	CENTRO SIN IDENTIF....	Armada
ESPECIALIDADES CRIPTOLOGICAS.....	MCCB.....	Órgano Central
ESPECIALISTA EN SOSTENIMIENTO DE GALERIAS.....	UME.....	Órgano Central
ESPECIALISTA MILITAR EN TECNICAS ESTADISTICAS.....	SEGENTE.....	Órgano Central
ESPECIALISTA NBQ OFICIALES Y SUBOF.....	ACING.....	Ejército de Tierra
ESPECIALISTAS EN INFORMACION (SUPERIOR).....	CENTRO SIN IDENTIF....	Órgano Central
ESPECIALISTAS EN PREPARACION DE CARGAS AEROTRANSPORTE.....	CENTRO SIN IDENTIF....	Ejército de Tierra
ESPECIFICO DE GESTION DE MTO. EN EL SIST. LOGIST. 2000.....	ESTAER.....	Ejército del Aire
ESPECIFICO DROGAS (GC).....	ETRCG.....	Ejército de Tierra
ESPECIFICO MANTTO. HELICOPTERO SH60-B 10?ESCLA.....	EDAN.....	Armada
ESTADO MAYOR EN COLOMBIA.....	CENTRO SIN IDENTIF....	Ejército de Tierra
ESTADO MAYOR DE LAS FUERZAS ARMADAS.....	CESEDEN.....	Órgano Central
ESTADO MAYOR EN CHILE.....	CENTRO SIN IDENTIF....	Ejército de Tierra

<u>NOMBRE DEL CURSO</u>	<u>NOMBRE DEL CENTRO</u>	<u>EJÉRCITO</u>
ESTADO MAYOR EN ESTADOS UNIDOS (USMC).....	CENTRO EXTRANJERO.....	Armada
ESTADO MAYOR EN FRANCIA.....	CENTRO EXTRANJERO.....	Armada
ESTADO MAYOR FRANCIA.....	CENTRO SIN IDENTIF.....	Ejército de Tierra
ESTADO MAYOR GRAN BRETAÑA.....	CENTRO SIN IDENTIF.....	Ejército de Tierra
ESTADO MAYOR ITALIA.....	CENTRO SIN IDENTIF.....	Ejército de Tierra
ESTADO MAYOR PORTUGAL.....	CENTRO SIN IDENTIF.....	Ejército de Tierra
ESTADO MAYOR TUNEZ.....	CENTRO SIN IDENTIF.....	Ejército de Tierra
ESTADO MAYOR U.S.A.....	CENTRO SIN IDENTIF.....	Ejército de Tierra
ESTUDIOS ECONOMICOS APLICACION MILITAR.....	EGET.....	Ejército de Tierra
ESTUDIOS MILITARES AVANZADOS EN ESTADOS UNIDOS DE AMERICA.....	CENTRO SIN IDENTIF.....	Ejército de Tierra
EU OPERATIONS PLANNING COURSE.....	CENTRO EXTRANJERO.....	Ejército de Tierra
EUIS CIVILIAN AND MILITARY CAPABILITY DEVELOPMENT.....	ESDC.....	Órgano Central
EVALUADORES DE LA ENSEÑANZA MILITAR.....	EMCE.....	Órgano Central
EXAMINADOR DE VUELO INSTRUMENTAL DE HELICOPTEROS.....	CEFAMET.....	Ejército de Tierra
EXPEDITIONARY WARFARE EN EE.UU.....	CENTRO EXTRANJERO.....	Armada
EXPERTO EN TECNICAS DE CONDUCCION DE SEGURIDAD (MTM).....	GR.....	Órgano Central
EXPERTO EN TECNICAS DE CONDUCCION DE SEGURIDAD (OF Y SUBOF).....	GR.....	Órgano Central
FASE GENERAL CPO. GENER. ESCAL. SUBOF. TITUL. PREV. (MOP).....	ABA.....	Ejército del Aire
FIGURANTE PARA ADIESTRAMIENTO DE PERROS DE INTERES MILITAR.....	CEMILVETDE.....	Órgano Central
FINANCING EU OPERATIONS - ATHENA MECHANISM.....	ERM.....	Órgano Central
FORMACION BÁSICA RESERVA VOLUNTARIA OFICIALES.....	EMISAN.....	Órgano Central
FORMACION BASICA RESERVA VOLUNTARIA OFICIALES DE ARMADA.....	ENM.....	Armada
FORMACION DE AUDITORES DE SISTEMAS DE LA CALIDAD.....	DGAM.....	Órgano Central
FORMACION DE MEDIADORES EN PREVENCION DE DROGODEP.....	CENTRO SIN IDENTIF.....	Armada
FORMACION DE MEDIADORES EN PREVENCION DE DROGODEP.....	ESCAÑO.....	Armada
FORMACION EN CIRUGIA Y PROTESIS IMPLANTOLOGICA (ODONTOLOGIA).....	EMISAN.....	Órgano Central
FORMACION MILITAR DE COMPLEMENTO CGAET.....	AGM.....	Ejército de Tierra
FORMACION MILITAR DE COMPLEMENTO CIPET (ES).....	AGM.....	Ejército de Tierra
FORMADORES EN PREVENCION DE LAS DROGODEPENDENCIAS.....	DIGENPER.....	Órgano Central
FRANCES DE NIVEL FUNCIONAL.....	AGM.....	Ejército de Tierra
FRANCES DE NIVEL FUNCIONAL.....	EGET.....	Ejército de Tierra
FRANCES DE NIVEL MEDIO.....	EMID.....	Órgano Central
FRANCES INTENSIVO.....	CENTRO SIN IDENTIF.....	Ejército del Aire
GBAD AND TMD.....	NSO.....	Órgano Central
GENETICA Y REPRODUCCION ANIMAL (EQUIDOS).....	EMISAN.....	Órgano Central
GESTION DE ALIMENTACION.....	ACLOG.....	Ejército de Tierra
GESTION DE CATASTROFES.....	UME.....	Órgano Central
GESTION DE LA SEGURIDAD ALIMENTARIA.....	EMISAN.....	Órgano Central
GESTION DE MATERIAL DE CIFRA (NDA SP).....	DIGENIN.....	Órgano Central
GESTION DE PROGRAMAS.....	DGAM.....	Órgano Central
GESTION DE REDES MULTILINK.....	CIA.....	Armada
GESTION DE RIESGOS DE UN PROYECTO.....	DGAM.....	Órgano Central
GESTION ECONOMICA Y TECNICA SUPERIOR.....	AESGC.....	Órgano Central
GESTION INMOBILIARIA.....	DIGENIN.....	Órgano Central
GESTION STIC.....	MCCB.....	Órgano Central
GESTION Y CONTROL DE RED SATELITE.....	EMAD.....	Órgano Central
GESTOR DE REDES DE DATA LINK-11 (DLNM).....	EMACOT.....	Ejército del Aire
GESTOR DE RESIDUOS.....	DIGENIN.....	Órgano Central
GUERRA AEREA (USA).....	CENTRO SIN IDENTIF.....	Ejército del Aire
GUERRA ELECTRONICA (OPERADOR BASICO).....	CIA.....	Armada
GUERRA ELECTRONICA SUPERVISOR.....	CIA.....	Armada
GUERRA ELECTRONICA.-OPERADOR.....	ACING.....	Ejército de Tierra
GUIA DE PERROS DE BUSQUEDA Y RESCATE.....	CEMILVETDE.....	Órgano Central
GUIA DE PERROS DE SEGURIDAD Y COMBATE PARA MTM.....	CEMILVETDE.....	Órgano Central
GUIA DE PERROS DETECTORES DE DROGAS Y ESTUPEFACIENTES.....	CEMILVETDE.....	Órgano Central
GUIA DE PERROS DETECTORES DE EXPLOSIVOS.....	CEMILVETDE.....	Órgano Central
HABILIDADES DIRECTIVAS.....	DGAM.....	Órgano Central
HALO-HAHO.....	EMPAC.....	Ejército del Aire

RELACIÓN DE CURSOS

<u>NOMBRE DEL CURSO</u>	<u>NOMBRE DEL CENTRO</u>	<u>EJÉRCITO</u>
HELICOPTEROS.- ESP. ESTRUCTURA DE 1° 2° ESCALON.....	CEFAMET.....	Ejército de Tierra
HELICOPTEROS.-MANTTO.(OF.).....	CEFAMET.....	Ejército de Tierra
HELICOPTEROS.-PILOTO.....	CEFAMET.....	Ejército de Tierra
HOMOLOGACION DEL CURSO DE ESTADO MAYOR DE LAS FAS.....	CESEDEN.....	Órgano Central
HOSTELERIA Y ALIMENTACION.....	ETESDA.....	Ejército del Aire
ICC OPERACION.....	CIA.....	Armada
ICC OPERACION.....	ESCAÑO.....	Armada
IDENTIFICADORES DE CATALOGACION.....	DGAM.....	Órgano Central
IMAGEN OPERATIVA.....	CNI.....	Órgano Central
INFORMATICA.-DIPLOMA (J./OF.).....	ACING.....	Ejército de Tierra
INFOSEC I.....	CENTRO SIN IDENTIF.....	Ejército del Aire
INFOSEC I.....	EMACOT.....	Ejército del Aire
INFOSEC OFFICER.....	NCISSCHOOL.....	Órgano Central
INGENIERO HIDROGRAFO.....	ESHIDRO.....	Armada
INGENIEROS ESC. SUPERIOR. ACCESO DIRECTO.(F.M.C.E.).....	ETSIAN.....	Armada
INGENIEROS.ESC. SUPERIOR. ACCESO DIRECTO.(F.M.C.G.).....	ENM.....	Armada
INGENIEROS.ESC. TECNICA. ACCESO DIRECTO.(F.M.C.G.).....	ENM.....	Armada
INGENIEROS.ESC. TECNICA. CAMBIO CPO. (C-O).....	ENM.....	Armada
INGENIEROS.ESC. TECNICA. PI (CUPO B) FASE II.....	ENM.....	Armada
INGENIEROS.-ZAPADOR ANFIBIO.....	ACING.....	Ejército de Tierra
INGLES DE NIVEL FUNCIONAL.....	AGBS.....	Ejército de Tierra
INGLES DE NIVEL FUNCIONAL.....	EGET.....	Ejército de Tierra
INGLES DE NIVEL MEDIO.....	EMID.....	Órgano Central
INGLES DE NIVEL PROFESIONAL.....	AGBS.....	Ejército de Tierra
INGLES DE NIVEL PROFESIONAL.....	EGET.....	Ejército de Tierra
INGLES DE NIVEL PROFESIONAL.....	EMID.....	Ejército de Tierra
INGLES INTERMEDIO A DISTANCIA PARA OFICIAL., SUBOF. Y TROPA.....	CENTRO SIN IDENTIF.....	Ejército del Aire
INGLES NIVEL MEDIO PARA PERSONAL DEL EA.....	CENTRO SIN IDENTIF.....	Ejército del Aire
INGLES NIVEL MEDIO PARA PERSONAL DEL EA.....	SEID.....	Ejército del Aire
INICIACION A LA EQUITACION PARA MTM NIVEL II.....	SEGENTE.....	Órgano Central
INICIACION IDIOMATICA DE RUSO.....	EMID.....	Órgano Central
INMERSION LINGUISTICA EN EL IDIOMA FRANCES.....	EMID.....	Órgano Central
INMERSION LINGUISTICA EN EL IDIOMA INGLES.....	EMID.....	Órgano Central
INSTRUCTOR AVANZADO DE CONDUCCION.....	ACLOG.....	Ejército de Tierra
INSTRUCTOR AVANZADO DE TIRO CENTAURO.....	ACAB.....	Ejército de Tierra
INSTRUCTOR AVANZADO TIRO.....	ACINF.....	Ejército de Tierra
INSTRUCTOR CCNA ROUTING & SWITCHING.....	ERTM.....	Ejército de Tierra
INSTRUCTOR CCNA SECURITY.....	ERTM.....	Ejército de Tierra
INSTRUCTOR DE GUIAS DE PERROS.....	CEMILVETDE.....	Órgano Central
INSTRUCTOR EDUCACION FISICA PARA SUBOF.VARIOS EJERC.Y G.CIV.....	ACINF.....	Ejército de Tierra
INSTRUCTOR EURO-NATO JOINT JET TR.....	CENTRO SIN IDENTIF.....	Ejército del Aire
INTELIGENCIA DE GRADO MEDIO (FASE ESPECIALIZACION).....	CNI.....	Órgano Central
INTELIGENCIA DE GRADO SUPERIOR.....	CNI.....	Órgano Central
INTENDENCIA ESC. EOF/ES (AD,PI,CC) 2° (2ª FASE).....	AGA.....	Ejército del Aire
INTENDENCIA.-TECNOLOGIA DE SUBSISTENCIA.....	EGET.....	Ejército de Tierra
INTENSIVO FRANCES PROFESIONAL.....	EGET.....	Ejército de Tierra
INTENSIVO FRANCES PROFESIONAL.....	EMID.....	Ejército de Tierra
INTENSIVO NIVEL BAJO IDIOMA INGLES TECNICO.....	CENTRO SIN IDENTIF.....	Armada
INTENSIVO NIVEL BAJO IDIOMA INGLES TÉCNICO.....	CENTRO SIN IDENTIF.....	Armada
INTERNACIONAL DE ESTUDIOS ESTRATEGICOS EN ECEME,BRASIL.....	CENTRO SIN IDENTIF.....	Ejército de Tierra
INTERVENTOR DE ARMAS S/OF.-GUARDIA CIVIL.....	EAEGC.....	Ejército de Tierra
INTRODUCCIÓN ACNT(AEGIS C.N.TECH.). AEGIS NACION.....	ESCAÑO.....	Armada
INTRODUCCION AL JFAC.....	ESTAER.....	Ejército del Aire
INTRODUCCION AL SISTEMA IFF F-100.....	ESCAÑO.....	Armada
INTRODUCCION LINK-16.....	EMACOT.....	Ejército del Aire
INTRODUCCION RADAR SPY-1D. AEGIS NACIONAL.....	ESCAÑO.....	Armada
INTRODUCTORY PEACE SUPOORT OPERAT.....	SWISSINT.....	Órgano Central
INVESTIGACION ACCIDENTES E INCIDENTES DE AERONAVES.....	DIGENIN.....	Órgano Central

<u>NOMBRE DEL CURSO</u>	<u>NOMBRE DEL CENTRO</u>	<u>EJÉRCITO</u>
INVESTIGACION ACCIDENTES INICIACION (GC).....	ETRGC.....	Ejército de Tierra
INVESTIGACION ACCIDENTES PERFECCIONAMIENTO (GC).....	ETRGC.....	Ejército de Tierra
INVESTIGACION MILITAR OPERATIVA.....	BUIS.....	Armada
JEFE DE SALTO.....	EMPAC.....	Ejército del Aire
JEFE DE SALTO EN LANZAMIENTOS PARACAIDISTA DE APERTURA.....	EMPAC.....	Ejército de Tierra
JEFE DE SEGURIDAD.....	EGET.....	Ejército de Tierra
JOINT MEDICAL PLANNER.....	NSO.....	Órgano Central
JOINT TERMINAL ATTACK CONTROLER QUALIFICATION.....	CENTRO EXTRANJERO.....	Ejército de Tierra
JORNADAS DE EVALUADORES PARA TRIBUNALES DE IDIOMAS.....	EMID.....	Órgano Central
JORNADAS SOBRE COMERCIO EXTERIOR.....	DIGENECO.....	Órgano Central
LANZADOR VERTICAL DE MISILES (VLS) MK-41 MOD. 12 Y 25.....	ESCAÑO.....	Armada
LINK-11.....	UVICOA.....	Armada
LINK-12.....	UVICOA.....	Armada
LOGFAS M & T FUNDAMENTAL.....	NCISSCHOOL.....	Órgano Central
LOGFAS M & T FUNDAMENTAL.....	NCISSCHOOL.....	Órgano Central
LOGFAS SYSTEM ADMINISTRATOR AND MANAGER.....	NCISSCHOOL.....	Órgano Central
LOGISTICA DE MATERIAL PARA OFICIALES DEL E.A.....	ESTAER.....	Ejército del Aire
LOGISTICA DE MATERIAL PARA SUBOF. DEL E.A.....	ESTAER.....	Ejército del Aire
LOGISTICA DE PERSONAL Y RECURSOS HUMANOS PARA OFICIALES.....	ESTAER.....	Ejército del Aire
LOGREP BASIC EXTERNAL.....	NCISSCHOOL.....	Órgano Central
LOGREP TRAINER FOR NATO & PFP.....	NCISSCHOOL.....	Órgano Central
M. ENSAYOS VUELO Y CERT. AERON. (UPM).....	ETSIAN.....	Ejército del Aire
MANDO DE UNIDADES PARACAIDISTAS.....	EMPAC.....	Ejército del Aire
MANEJO DE EMBARCACIONES NEUMATICAS TIPO ZODIAC PARA IM.....	ESENGRA.....	Armada
MANTTO. ALDEBARAN. SUBSISTEMA ESM.....	ESCAÑO.....	Armada
MANTTO. ANN/SRQ-4.....	CIA.....	Armada
MANTTO. CONSOLAS CONAM CDR Y EQUIPAMIENTO ASOCIADO-FFG.....	CIA.....	Armada
MANTTO. CONSOLAS TURBINAS GAS LM-2500.....	ESCAÑO.....	Armada
MANTTO. DE ARMAMENTO DE HELICOPTERO TIGRE.....	CEFAMET.....	Ejército de Tierra
MANTTO. DE AVIONICA DE HELICOPTERO HU-21/HT-27.....	CEFAMET.....	Ejército de Tierra
MANTTO. DE AVIONICA DE HELICOPTERO TIGRE.....	CEFAMET.....	Ejército de Tierra
MANTTO. DE AVIONICA DEL HELICOPTERO HE 26.....	CEFAMET.....	Ejército de Tierra
MANTTO. DEL SISTEMA DUBHE.....	CIA.....	Armada
MANTTO. HIGIE-SANITA. INST. DE RIESGO DE LEGIONELOSIS.....	CEMILVETDE.....	Órgano Central
MANTTO. INICIAL CESSNA CITATION C-650.....	CENTRO SIN IDENTIF.....	Armada
MANTTO. PRIMER NIVEL TURBINAS DE GAS LM-2500.....	ESCAÑO.....	Armada
MANTTO. PRIMER NIVEL TURBINAS DE GAS LM-2500.....	UVICOA.....	Armada
MANTTO. SISTEMA MK-9500.....	ESCAÑO.....	Armada
MANTTO. SUBSISTEMAS SQQ-28.....	CIA.....	Armada
MANTTO. Y REPARACION DE HELICOPEROS HT-17.....	CEFAMET.....	Ejército de Tierra
MANTTO. Y REPARACION DE HELICOPTERO TIGRE.....	CEFAMET.....	Ejército de Tierra
MANTTO. Y REPARACION DE HELICOPTEROS HU-21/HT-27.....	CEFAMET.....	Ejército de Tierra
MANTTO. Y REPARACION HELICOPTERO HE-26.....	CEFAMET.....	Ejército de Tierra
MANTTO. Y REPARACION HELICOPTERO HR/A-15.....	CEFAMET.....	Ejército de Tierra
MARITIME SECURITY.....	ESDC.....	Órgano Central
MASTER ENSAYOS EN VUELO HELICOPTEROS.....	CENTRO SIN IDENTIF.....	Ejército de Tierra
MCCIS OPERADOR AVANZADO Y SUPERVISOR RMP.....	CIA.....	Armada
MCCIS OPERADOR BASICO.....	CIA.....	Armada
MCCIS OPERADOR BASICO.....	ESCAÑO.....	Armada
MEC. MANT. LINEA VUELO Y EQUIPOS AUX.HT-17 PARA MPTM,S.....	CEFAMET.....	Ejército de Tierra
MEC. MANT. LINEA VUELO Y EQUIPOS AUX.HU-18 PARA MPTM,S.....	CEFAMET.....	Ejército de Tierra
MEC. MANT. LINEA VUELO Y EQUIPOS AUX.HU-21/HT-27.....	CEFAMET.....	Ejército de Tierra
MECANICO DE HELICOPTEROS.....	ALA 78.....	Ejército del Aire
MECANICO DE MANTTO. DE LINEA DE VUELO DE HELICOPTEROS HA-28.....	CEFAMET.....	Ejército de Tierra
MECO. CPO. GENERAL.(F.M.C.G).....	ENM.....	Armada
MECO. INFANTERIA MARINA.(F.M.C.G).....	ENM.....	Armada
MECO. INGENIEROS.ESC. SUPERIOR.(F.M.C.G).....	ENM.....	Armada
MECO. INTENDENCIA.(F.M.C.G).....	ENM.....	Armada

RELACIÓN DE CURSOS

<u>NOMBRE DEL CURSO</u>	<u>NOMBRE DEL CENTRO</u>	<u>EJÉRCITO</u>
MEDICINA EN AMBIENTE HIPERBARICO.....	EMISAN.....	Órgano Central
MEDICINA FAMILIAR Y COMUNITARIA.....	EMISAN.....	Órgano Central
MEDICINA FISICA Y REHABILITACION.....	EMISAN.....	Órgano Central
MEDICINA INTENSIVA.....	EMISAN.....	Órgano Central
MEDICINA INTERNA.....	EMISAN.....	Órgano Central
MERCANCIAS PELIGROSAS INICIACION (GC).....	ETRGC.....	Ejército de Tierra
MERCANCIAS PELIGROSAS PERFECCIONAMIENTO (GC).....	ETRGC.....	Ejército de Tierra
METMP F. ESPECIFI.(CAC- MANDO Y CONTROL).....	EMACOT.....	Ejército del Aire
METMP F. ESPECIFI.(MOP- AUXILIAR MANTTO. AERONAVES).....	ABA.....	Ejército del Aire
METMP F. ESPECIFI.(MOP- AUXILIAR MTO. AERONAVES).....	ABA.....	Ejército del Aire
METMP F. ESPECIFI.(MOP- AUXILIAR MTO. DE ARMAMENTO).....	ABA.....	Ejército del Aire
METMP F. ESPECIFI.(MOP- AUXILIAR MTO. DE VEHICULOS).....	ABA.....	Ejército del Aire
METMP F. ESPECIFI.(MOP- AUXILIAR TELEC. Y ELECTRONICA).....	ABA.....	Ejército del Aire
METMP F. ESPECIFI.(PAF-CONTRAINCENDIOS).....	ETESDA.....	Ejército del Aire
METMP F. ESPECIFI.(PAF-GESTION ADMINISTRATIVA).....	ETESDA.....	Ejército del Aire
METMP F. ESPECIFI.(PAF-SEGUR. Y DEFENSA-ETESDA).....	ETESDA.....	Ejército del Aire
METMP F. ESPECIFI.(PAF-SEGUR. Y DEFENSA-GUARDIA REAL).....	ETESDA.....	Ejército del Aire
METMP F. ESPECIFI.(PAF-TALLERES).....	ETESDA.....	Ejército del Aire
METMP F. MILITAR (COMUN TODAS LAS ESPECIALIDADES).....	ETESDA.....	Ejército del Aire
METMP F. MILITAR(COMUN TODAS LAS ESPECIALIDADES).....	ETESDA.....	Ejército del Aire
MK-38 MOD. 2A OPERACION Y MANTTO.....	ESCAÑO.....	Armada
MODULAR COURSE ON GLOBAL SECURITY CHALLENGES.....	NCISSCHOOL.....	Órgano Central
MONITOR DE EQUITACION PARA OFICIALES Y SUBOF.....	SEGENTE.....	Órgano Central
MONITOR DE ESCUELA DE CONDUCTORES PARA MPTM.....	ACLOG.....	Ejército de Tierra
MONTAJE OERLIKON 20/85 MM.....	CENTRO SIN IDENTIF.....	Armada
MONTAJES OERLIKON 20/120 MM.....	ESCAÑO.....	Armada
MONTAÑA.-SUPERIOR.....	EMMOE.....	Ejército de Tierra
MOTOR BAZAN MAN 16/18T.....	ESCAÑO.....	Armada
MOTOR MAN D-2842 LE 414.....	ESCAÑO.....	Armada
MOTOR MTU 956 TB92.....	UVICOA.....	Armada
MOVEMENT AND LOGISTICS OPERATIONAL PLANNING.....	EOTANOBERM.....	Ejército de Tierra
NATO NCO ORIENTATION COURSE.....	EOTANOBERM.....	Ejército de Tierra
NATO BATTLE DAMAGE ASSESSMENT COURSE.....	EOTANOBERM.....	Ejército de Tierra
NATO CALL MANAGER AND VOICE OVER SECURE IP (VOSIP).....	NCISSCHOOL.....	Órgano Central
NATO CIMIC STAFF WORKER.....	CENTRO EXTRANJERO.....	Ejército de Tierra
NATO COLLATERAL DAMAGE ESTIMATION.....	NSO.....	Órgano Central
NATO CONCEPT DEVELOPMENT AND EXPERIMENTATION (NU).....	NSO.....	Órgano Central
NATO CONSULTATION, COMMAND, AND CONTROL (C3).....	NSO.....	Órgano Central
NATO CONVENTIONAL TARGETING.....	CADEX-NRBQ.....	Órgano Central
NATO CONVENTIONAL TARGETING.....	NSO.....	Órgano Central
NATO CRISIS MANAGEMENT.....	NSO.....	Órgano Central
NATO DEFENSE COLLEGE (NADEFCOL).....	NADEFCOL.....	Órgano Central
NATO EXERCISE PLANNING (EPC).....	NSO.....	Órgano Central
NATO FORCE PROTECTION.....	NSO.....	Órgano Central
NATO HUMINT CONTACT HANDLING.....	N HCOE.....	Órgano Central
NATO INFORMATION KNOWLEDGE MANAGEMENT.....	EOTANOBERM.....	Ejército de Tierra
NATO INFORMATION KNOWLEDGE MANAGEMENT (IKM).....	NSO.....	Órgano Central
NATO INFORMATION OPERATIONS.....	EOTANOBERM.....	Ejército de Tierra
NATO INFORMATION OPERATIONS.....	NSO.....	Órgano Central
NATO INTELLIGENCE.....	NSO.....	Órgano Central
NATO INTELLIGENCE ANALYST.....	NSO.....	Órgano Central
NATO JOINT AIRSPACE CONTROL (NJASC).....	EMAD.....	Órgano Central
NATO JOINT ELECTRONIC WARFARE.....	NSO.....	Órgano Central
NATO JOINT INTERMEDIATE TARGET DEVELOPMENT COURSE.....	EOTANOBERM.....	Ejército de Tierra
NATO JOINT TARGETING STAFF.....	EOTANOBERM.....	Ejército de Tierra
NATO JOINT TARGETING STAFF (NJTS).....	NSO.....	Órgano Central
NATO JOPG COMPREHENSIVE OPERATIONS PLANNING.....	CENTRO EXTRANJERO.....	Ejército de Tierra
NATO JOPG COMPREHENSIVE OPERATIONS PLANNING.....	EOTANOBERM.....	Ejército de Tierra

<u>NOMBRE DEL CURSO</u>	<u>NOMBRE DEL CENTRO</u>	<u>EJÉRCITO</u>
NATO LOGISTICS.....	NSO.....	Órgano Central
NATO MEDICAL INTELLIGENCE COURSE.....	EOTANOBERM.....	Ejército de Tierra
NATO MOVEMENT.....	NSO.....	Órgano Central
NATO NCO INTERMEDIATE LEADERSHIP.....	NSO.....	Órgano Central
NATO NCO LEADERSHIP IN A MULTINATIONAL ENVIRONMENT.....	EMAD.....	Órgano Central
NATO OPEN SOURCE INTELLIGENCE.....	NSO.....	Órgano Central
NATO OPERATIONAL C-IED STAFF OFFICERS AWARENESS.....	ACING.....	Ejército de Tierra
NATO OPERATIONAL C-IED STAFF OFFICERS AWARENESS.....	EOTANOBERM.....	Ejército de Tierra
NATO OPERATIONAL ELECTRONIC WARFARE.....	NSO.....	Órgano Central
NATO OPERATIONAL LAW.....	NSO.....	Órgano Central
NATO OPERATIONAL PLANNING.....	NSO.....	Órgano Central
NATO OPERATIONS ASSESSMENT (JPL-SP-3002).....	EMAD.....	Órgano Central
NATO PRE-DEPLOYMENT CONTING. CONTRACTING FOR THEAT. CON. OFF.....	NSO.....	Órgano Central
NATO PUBLIC AFFAIRS POLICY INDOCTRINATION.....	NSO.....	Órgano Central
NATO SEN. OFFICIAL STRATEGIC COMMUNICATIONS FAMILIARISATION.....	NSO.....	Órgano Central
NATO SENIOR NCO ORIENTATION.....	NSO.....	Órgano Central
NATO SOTG PLANNING COURSE.....	CENTRO EXTRANJERO.....	Ejército de Tierra
NATO SPECIAL OPERATIONS AIR TASK GROUP COURSE.....	CENTRO EXTRANJERO.....	Ejército de Tierra
NATO STAFF OFFICER DEFENCE PLANNING.....	EOTANOBERM.....	Ejército de Tierra
NATO STAFF OFFICER ORIENTATION.....	NSO.....	Órgano Central
NATO WEAPONS INTELLIGENCE TRAINING.....	ACING.....	Ejército de Tierra
NATO WEAPONS INTELLIGENCE TRAINING.....	CENTRO EXTRANJERO.....	Ejército de Tierra
NAVAL COMMAND COLLEGE.....	CENTRO EXTRANJERO.....	Armada
NAVEGACION MILITAR BASICA PARA PERSONLA DEL ET.....	ACING.....	Ejército de Tierra
NBC-ANALYSIS.....	ESCAÑO.....	Armada
NETWORK SECURITY.....	NSO.....	Órgano Central
NEUROFISIOLOGIA CLINICA.....	EMISAN.....	Órgano Central
NORMATIVA PERAM.....	DGAM.....	Órgano Central
OB. DEL PERMISO DE CONDUCCION MILITAR DE LA CLASE C.....	EEAUT.....	Ejército del Aire
OBSERVADORES DE MISIONES DE PAZ.....	EGET.....	Ejército de Tierra
OBSTETRICIA Y GINECOLOGIA.....	EMISAN.....	Órgano Central
OBTENCION APT PROGRAMAS.....	CESIA.....	Armada
OBTENCION DEL TITULO DE DOCTOR.....	EPSE.....	Ejército de Tierra
OBTENCION EC LOGISTICA.....	CESIA.....	Armada
OBTENCION TITULO INGENIERO ARMAMENTO Y MATERIAL.....	EPSE.....	Ejército de Tierra
OBTENCION TITULO INGENIERO CONSTRUCCION Y ELECTRICIDAD.....	EPSE.....	Ejército de Tierra
OFICIAL DE SEGURIDAD DE VUELO.....	EDAN.....	Armada
OFICIALES DE CUENTA Y RAZON.....	ESENGRA.....	Armada
ON LINE DE COORDINADORES LOPD DEL MINISTERIO DE DEFENSA.....	DIGENIN.....	Órgano Central
ON LINE PARA CISPOC/OACIS DEL MINISTERIO DE DEFENSA.....	DIGENIN.....	Órgano Central
OP. SIST. INFORMACION Y VISUALIZACION CARTAS ELEC. (ECDIS).....	ESENGRA.....	Armada
OP. SIST. INFORMACION Y VISUALIZACION CARTAS ELEC. (ECDIS).....	UVICOA.....	Armada
OPERACION DEL SISTEMA DUBHE.....	CIA.....	Armada
OPERACION DEL SISTEMA RESM "RIGEL" COMPLETO.....	CIA.....	Armada
OPERACION Y MANTTO. CALCULADOR AN/UYK-7.....	CIA.....	Armada
OPERACIONES DE PAZ.....	EGET.....	Ejército de Tierra
OPERACIONES ESPECIALES.-MANDO DE UNIDADES.....	EMMOE.....	Ejército de Tierra
OPERACIONES M.C.M. OFICIALES.....	ESCAÑO.....	Armada
OPERACIONES M.C.M. SUBOF.....	ESCAÑO.....	Armada
OPERADOR CONSOLA/SENSOR ALIEN VAULT.....	ESCAÑO.....	Armada
OPERADOR DE ALERTA Y CONTROL.....	EMACOT.....	Ejército del Aire
OPERADOR DE CONSOLA (ACO) AEGIS NACIONAL.....	ESCAÑO.....	Armada
OPERADOR DE IDENTIFICACION.....	EMACOT.....	Ejército del Aire
OPERADOR DE PUESTO DE GESTION DE TARJETA ELECTRONICA DEL MD.....	DIGENIN.....	Órgano Central
OPERADOR DE SISTEMAS AEREOS NO TRIPULADOS (UAS) TIPO I.....	GRUEMA.....	Ejército del Aire
OPERADOR DE SISTEMAS AEREOS NO TRIPULADOS (UAS) TIPO II.....	GRUEMA.....	Ejército del Aire
OPERADOR LINK - 16.....	UVICOA.....	Armada
OPERADOR SICP "COMPLEX".....	ESCAÑO.....	Armada

<u>NOMBRE DEL CURSO</u>	<u>NOMBRE DEL CENTRO</u>	<u>EJÉRCITO</u>
OPERADOR SISTEMA REGULUS.....	CIA.....	Armada
OPERPADOR LINK - 17.....	UVICOA.....	Armada
PANEL CONTROL MK309.....	ESCAÑO.....	Armada
PARACAIDISTA TANDEM.....	EMPAC.....	Ejército del Aire
PARACAIDISTA.-JEFE DE SALTO EN LANZAMIENTOS DE APERTURA AUT.....	CENTRO SIN IDENTIF.....	Ejército de Tierra
PATRIOT OPERATOR & SYS MECH (CONFIG 2).....	CENTRO EXTRANJERO.....	Ejército de Tierra
PATRON EMBARCACIONES LCM-1E.....	UVICOA.....	Armada
PERFECCIONAMIENTO EN CONTROL PRESUPUESTARIO Y GASTO PUBLICO.....	EMI.....	Órgano Central
PERFECCIONAMIENTO EN FUNCION INTERVENTORA.....	EMI.....	Órgano Central
PERFECCIONAMIENTO IDIOMATICO EN ARABE.....	EMID.....	Órgano Central
PERIODO DE FORMACION DE CARACTER ESPECIFICO DEL CJM.....	EMEJ.....	Órgano Central
PERIODO DE FORMACION DE CARACTER ESPECIFICO DEL CMI.....	EMI.....	Órgano Central
PERIODO DE FORMACION DE CARACTER ESPECIFICO DEL CMM (SUB).....	EMUM.....	Órgano Central
PERIODO DE FORMACION DE CARACTER ESPECIFICO DEL CMM (SUP).....	EMUM.....	Órgano Central
PERIODO DE FORMACION DE CARACTER ESPECIFICO DEL CMS (ENF).....	EMISAN.....	Órgano Central
PERIODO DE FORMACION DE CARACTER ESPECIFICO DEL CMS (FAR).....	EMISAN.....	Órgano Central
PERIODO DE FORMACION DE CARACTER ESPECIFICO DEL CMS (MED).....	EMISAN.....	Órgano Central
PERIODO DE FORMACION DE CARACTER ESPECIFICO DEL CMS (ODO).....	EMISAN.....	Órgano Central
PERIODO DE FORMACION DE CARACTER ESPECIFICO DEL CMS (PSI).....	EMISAN.....	Órgano Central
PERIODO DE FORMACION DE CARACTER ESPECIFICO DEL CMS (VET).....	EMISAN.....	Órgano Central
PERIODO DE FORMACION MILITAR DE CARACTER GENERAL (MC) (EB).....	EMUM.....	Órgano Central
PERIODO DE FORMACION MILITAR DE CARACTER GENERAL (MC) (EO).....	EMISAN.....	Órgano Central
PERMISO DE CONDUCCION CLASE "D".....	EIMGAF.....	Armada
PERMISO DE CONDUCCION CLASE C PARA MPTM'S.....	EIMGAF.....	Armada
PERMISO DE CONDUCCION CLASE C+E PARA MPTM'S DE ARMADA.....	EIMGAF.....	Armada
PERMISO DE CONDUCIR CLASE D.....	EEAUT.....	Ejército del Aire
PERMISO DE CONDUCIR CLASE E.....	EEAUT.....	Ejército del Aire
PILOTO DE CAZA Y ATAQUE.....	ICA.....	Ejército del Aire
PILOTO DE PRUEBAS DE HELICOPTEROS HU-21/HT-27.....	CEFAMET.....	Ejército del Aire
PILOTO DE UAS-95 RANGER EN SUIZA.....	CENTRO SIN IDENTIF.....	Ejército del Aire
PILOTO DE VUELO INSTRUMENTAL EN HELICOPTEROS.....	ALA 78.....	Ejército del Aire
PILOTO INSTRUCTOR DE HELICOPTERO HE-26.....	CEFAMET.....	Ejército de Tierra
PILOTO INSTRUCTOR DE HELICOPTEROS HU-21/HT-27.....	CEFAMET.....	Ejército de Tierra
PILOTO MILITAR DE HELICOPTEROS.....	ALA 78.....	Ejército del Aire
PILOTO MILITAR DE TRANSPORTE.....	GRUEMA.....	Ejército del Aire
PILOTO NAVAL PARA AVION CONVENCIONAL.....	CENTRO SIN IDENTIF.....	Armada
PLANEAMIENTO OPERACIONAL.....	EMAD.....	Órgano Central
PLANEAMIENTO Y CONDUCCION OPER.ESP.AEREAS PERS.VARIOS EJERC.....	CEFAMET.....	Ejército de Tierra
PLANTAS DE TRATAMIENTO DE RESIDUOS A BORDO. OP. Y MANT.....	ESCAÑO.....	Armada
PLEGADO DE PARACAIDAS BASICO.....	EMPAC.....	Ejército del Aire
PLEGADO PARACAIDAS APERTURA MANUAL Y PREPARACION CARGAS.....	EMPAC.....	Ejército del Aire
PLEGADOR Y ENTRETENIMIENTO DE PARACAIDAS APERTURA AUTOMATICA.....	CEFAMET.....	Ejército de Tierra
PRACTICO DE FIBRA OPTICA.....	ESCAÑO.....	Armada
PREPARACION PERFIL LINGUISTICO IDIOMA INGLES NIVEL AVANZADO.....	CENTRO SIN IDENTIF.....	Armada
PREPARACION PERFIL LINGUISTICO IDIOMA INGLES NIVEL AVANZADO.....	ESCAÑO.....	Armada
PREPARACION PERFIL LINGUISTICO IDIOMA INGLES NIVEL AVANZADO.....	ESUBMAR.....	Armada
PREPARACION PERFIL LINGUISTICO IDIOMA INGLES NIVEL INICIAL.....	CENTRO SIN IDENTIF.....	Armada
PREPARACION PERFIL LINGUISTICO IDIOMA INGLES NIVEL INICIAL.....	ESCAÑO.....	Armada
PREPARACION PERFIL LINGUISTICO IDIOMA INGLES NIVEL INICIAL.....	ESUBMAR.....	Armada
PREPARACION PERFIL LINGUISTICO IDIOMA INGLES NIVEL MEDIO.....	CENTRO SIN IDENTIF.....	Armada
PREPARACION PERFIL LINGUISTICO IDIOMA INGLES NIVEL MEDIO.....	ESCAÑO.....	Armada
PREPARACION PERFIL LINGUISTICO IDIOMA INGLES NIVEL MEDIO.....	ESUBMAR.....	Armada
PREPARACION PRUEBA IDIOMA FRANCES NIVEL PROFESIONAL.....	CENTRO SIN IDENTIF.....	Armada
PREPARACION PRUEBA IDIOMA INGLES NIVEL PROFESIONAL DESCENTRA.....	CENTRO SIN IDENTIF.....	Armada
PREPARACION PRUEBAS DE INGLES NIVEL MEDIO ARMADA.....	CENTRO SIN IDENTIF.....	Armada
PREPARACION PRUEBAS IDIOMA INGLES NIVEL FUNCIONAL.....	CENTRO SIN IDENTIF.....	Armada
PREPARACION PRUEBAS IDIOMA INGLES NIVEL FUNCIONAL.....	ESUBMAR.....	Armada
PREPARACION PRUEBAS IDIOMA INGLES NIVEL FUNCIONAL.....	ESUBO.....	Armada

<u>NOMBRE DEL CURSO</u>	<u>NOMBRE DEL CENTRO</u>	<u>EJÉRCITO</u>
PREPARACION Y MEJORA PERFIL LINGUISTICO IDIOMA FRANCES.....	ESCAÑO.....	Armada
PREPARACION Y MEJORA PERFIL LINGUISTICO IDIOMA FRANCES.....	ESUBMAR.....	Armada
PREPARATION AUX RESPONSABILITES OPERATIONNELLES HAUT NIVEAU.....	EMAD.....	Órgano Central
PRODUCCION MULTIMEDIA.....	ACLOG.....	Ejército de Tierra
PROFESOR DE PILOTAJE DE CAZA Y ATAQUE.....	CENTRO SIN IDENTIF.....	Ejército del Aire
PROGRESION VERTICAL Y AUTORRESCATE PARA GUIAS DE PERROS.....	CEMILVETDE.....	Órgano Central
PROTECCION DE AUTORIDADES PARA MPT.....	ACLOG.....	Ejército de Tierra
PROTECCION DE PERSONALIDADES PARA CUADROS DE MANDO.....	ETESDA.....	Ejército del Aire
PROTECCION DE PERSONALIDADES PARA MTM.....	ETESDA.....	Ejército del Aire
PROTECCION DE PERSONAS DE LA GUARDIA CIVIL.....	CENTRO SIN IDENTIF.....	Ejército de Tierra
PROTECCION SANITARIA NBQ.....	EMISAN.....	Órgano Central
PROTECCION Y ESCOLTA DE AUTORIDADES (MTM).....	GR.....	Órgano Central
PROTECCION Y ESCOLTA DE AUTORIDADES PARA CUADROS DE MANDO.....	GR.....	Órgano Central
PSICOLOGIA CLINICA.....	EMISAN.....	Órgano Central
PTC OPERATOR AND MAINTAINER.....	NCISSCHOOL.....	Órgano Central
RADAR AN/SPS-49(V) OPERACION Y MANTTO.....	ESCAÑO.....	Armada
RADAR AN/SPS-55 OPERACION Y MANTTO.....	ESCAÑO.....	Armada
RECURSOS HUMANOS PARA SUBOF.....	ESTAER.....	Ejército del Aire
REPRESENTANTE DE ASEGURAMIENTO DE LA CALIDAD DEL MINISDEF.....	DGAM.....	Órgano Central
RESOURCE MANAGEMENT EDUCATION PROGR.....	EOTANOBERM.....	Ejército de Tierra
RESOURCE MANAGEMENT EDUCATION PROGR. (RMEP).....	NSO.....	Órgano Central
REVALIDA BUCEADORES Y BUZOS.....	CBA.....	Armada
RHODE SCHWARZ SERIE 2000.....	ESCAÑO.....	Armada
RHODE SCHWARZ SERIE 2001.....	ESCAÑO.....	Armada
RIESGO ELECTRICO Y MANIOBRAS BASICAS EN ALTA TENSION.....	ESCAÑO.....	Armada
RIESGOS NBQ PARA PERSONAL DE LAS FAS Y FFSE.....	ACING.....	Ejército de Tierra
SANITARIO PARA MPTM'S DE LA ARMADA.....	EIMGAF.....	Armada
SANITARIO PARA MPTM'S DE LA ARMADA.....	ESENGRA.....	Armada
SANITARIO PARA MPTM'S DE LA ARMADA.....	ESUBO.....	Armada
SEGURIDAD EN TIERRA (ESTAER).....	ESTAER.....	Ejército del Aire
SEGURIDAD EN VUELO.....	CEFAMET.....	Ejército de Tierra
SEGURIDAD EN VUELO.....	ESTAER.....	Ejército del Aire
SEGURIDAD INTERIOR BASICO PARA SUBOF, CCMM Y C1.....	ESCAÑO.....	Armada
SEGURIDAD INTERIOR BASICO PARA SUBOF, CCMMY C1.....	ESCAÑO.....	Armada
SEGURIDAD OPERATIVA Y BASICO DE PREVENCION RIESGOS LABORALES.....	UVICOA.....	Armada
SEÑALADORES GUIAS.....	EMPAC.....	Ejército del Aire
SIBCRA SPECIALIST SAMPLING AND SURVEY TEAM(ITALIA).....	CENTRO EXTRANJERO.....	Ejército de Tierra
SIMULADOR AB-212 REFRESCO.....	CENTRO SIN IDENTIF.....	Armada
SISTEMA ANTISUBMARINO AN/SQQ-28A(V)11 Y AN/UYQ-25C(V)1.....	UVICOA.....	Armada
SISTEMA ASW F-100 (AN/SQQ-28A -V1 Y AN/UYQ-25C-V1) OPERADOR.....	ESUBMAR.....	Armada
SISTEMA AUTOMATICO DE CONMUTACION DE MENSAJES DE LA ARMADA.....	ESCAÑO.....	Armada
SISTEMA DE ARMAS HARPOON OP. Y MANT FFG.....	ESCAÑO.....	Armada
SISTEMA DE ARMAS HARPOON OP. Y MANT F-100.....	ESCAÑO.....	Armada
SISTEMA DE COMBATE DE FTG'S.....	CIA.....	Armada
SISTEMA DE COMBATE SCOMBA OPERACION.....	ESCAÑO.....	Armada
SISTEMA DE MANDO Y CONTROL CAZAMINAS.....	ESCAÑO.....	Armada
SISTEMA DE POSICIONAMIENTO ACUSTICO (ATS).....	UVICOA.....	Armada
SISTEMA DE TRANSMISION DE DATOS VIA RADIO.....	ESCAÑO.....	Armada
SISTEMA DORNA.....	ESCAÑO.....	Armada
SISTEMA FCS/ORTS AEGIS INTRODUCCION.....	ESCAÑO.....	Armada
SISTEMA INTEGRADO CONTROL PLATAFORMA F-100 (SICP). MANTTO.....	ESCAÑO.....	Armada
SISTEMA INTEGRAL DE AUTOMATIZACION DEL BOD.....	SEGENTE.....	Órgano Central
SISTEMA MINESNIPER.....	CENTRO SIN IDENTIF.....	Armada
SISTEMA POD DE PROPULSION ELECTRICA.....	ESCAÑO.....	Armada
SISTEMA PREDICCIÓN SONAR (PCS).....	ESCAÑO.....	Armada
SISTEMA RASRT DE HELICOPTERO EN F-100.....	ESCAÑO.....	Armada
SISTEMA RASRT DE HELICOPTERO EN FFG.....	ESCAÑO.....	Armada
SOAC AIR OPERATIONS CENTRE COURSE.....	CENTRO EXTRANJERO.....	Ejército de Tierra

RELACIÓN DE CURSOS

<u>NOMBRE DEL CURSO</u>	<u>NOMBRE DEL CENTRO</u>	<u>EJÉRCITO</u>
SOCC PLANNING.....	NSTEP.....	Órgano Central
SONAR AN/SQS-56 (OPERADOR).....	ESCAÑO.....	Armada
SONAR DE-1160LF (I) OPERADOR.....	ESCAÑO.....	Armada
SOPORTE VITAL AVANZADO EN COMBATE (MEDICINA Y ENFERMERIA).....	EMISAN.....	Órgano Central
SPM - SDM FOR NATO & PFP.....	NCISSCHOOL.....	Órgano Central
SS-02 JEFE CENTRAL S-70.....	ESUBMAR.....	Armada
SS-13 ESCAPE Y SALVAMENTO.....	ESUBMAR.....	Armada
SS-17 ANALISIS BANDA ESTRECHA.....	ESUBMAR.....	Armada
SS-20 ACUSTICA SUBMARINA.....	ESUBMAR.....	Armada
SS-23 ESCUCHA DETECCION Y CLASIFICACION DE AUDIO.....	ESUBMAR.....	Armada
SS-28 AYUDANTE FOTOGRAFIA PERISCOPIA.....	ESUBMAR.....	Armada
SS-31 OSMOTIZADOR S-70.....	ESUBMAR.....	Armada
SS-42 SONAR REMOLCADO DE SUBMARINOS "SOLARSUB".....	ESUBMAR.....	Armada
SS-43 OPERADOR BASICO DEL SISTEMA MK-4500 ACRUX C.....	UVICOA.....	Armada
SS-44 OPERADOR AVANZADO DEL SISTEMA MK-4500 ACRUX C.....	ESUBMAR.....	Armada
STAFF OFFICER NAVAL MINEWARFARE (OP. FUNCTION).....	CENTRO SIN IDENTIF.....	Armada
STIC -BUSQUEDA DE EVIDENCIAS-.....	MCCB.....	Órgano Central
STIC -CORTAFUEGOS-.....	MCCB.....	Órgano Central
STIC -DETECCION DE INTRUSOS-.....	MCCB.....	Órgano Central
STIC -HERRAMIENTA PILAR-.....	MCCB.....	Órgano Central
STIC -INSPECCIONES DE SEGURIDAD-.....	MCCB.....	Órgano Central
STIC -REDES INALAMBRICAS-.....	MCCB.....	Órgano Central
STIC -SEGURIDAD EN APLICACIONES WEB-.....	DIGENIN.....	Órgano Central
STIC -SEGURIDAD EN DISPOSITIVOS MOVILES-.....	MCCB.....	Órgano Central
STRATEGIC OPERATIONS PLANNING (SOPC).....	NSO.....	Órgano Central
SUPERIOR DE DEFENSA EN MARRUECOS.....	CENTRO SIN IDENTIF.....	Ejército de Tierra
SUPERIOR DE INFORMACION DE LA GUARDIA CIVIL.....	ES ES GC.....	Ejército de Tierra
SUPERIOR DE INTELIGENCIA DE LAS FUERZAS ARMADAS.....	EMAD.....	Órgano Central
SUPERIOR DE LOGISTICA DE MATERIAL E INFRAESTRUCTURA.....	ACLOG.....	Ejército de Tierra
SUPERIOR DE RECURSOS HUMANOS.....	ACLOG.....	Ejército de Tierra
SUPERVISOR DE CARGA.....	GRUEMA.....	Ejército del Aire
SUPERVISOR DE SEGURIDAD DE CUBIERTA DE VUELO.....	EDAN.....	Armada
TACAN AN/URN-25 OPERACION Y MANTTO. DEL SISTEMA.....	ESCAÑO.....	Armada
TACTICAL LEADERSHIP PROGRAMME-COMPOSITE AIR O.C (COMAOC).....	ACE TLP.....	Ejército del Aire
TACTICAL LEADERSHIP PROGRAMME-SOUTHERN REGION F.C. (TLP).....	ACE TLP.....	Ejército del Aire
TECNICA CONTABLE Y CONTRACTUAL.....	CEGA.....	Ejército del Aire
TECNICAS DE GASTO.....	EMI.....	Órgano Central
TECNICO DE APOYO EN EQUIPOS DDD, NIVEL BASICO PARA MTM,S.....	CEMILVETDE.....	Órgano Central
TECNICO DESBRAVADOR DE POTROS.....	SEGENTE.....	Órgano Central
TECNICO EN DESTRUCCION DE MUNICIONES.....	ACING.....	Ejército de Tierra
TECNICO EN ENTRENAMIENTO FISIOLÓGICO.....	ESTAER.....	Ejército del Aire
TECNICO INTERMEDIO EN PREVENCIÓN DE RIESGOS LABORALES.....	DIGENPER.....	Órgano Central
TECNICO MILITAR EN SEGURIDAD Y DEFENSA.....	CEFOT 1.....	Ejército de Tierra
TECNICO PARADISTA.....	SEGENTE.....	Órgano Central
TELECOMUNICACIONES Y ELECTRONICA.....	EMACOT.....	Ejército del Aire
TELEFONO SUBMARINO 5400-3.....	ESCAÑO.....	Armada
TELEFONO SUBMARINO AN/WQC-2A.....	ESCAÑO.....	Armada
THE CHALLENGES OF SPACE FOR CSDP.....	ESDC.....	Órgano Central
TLP INTEL COURSE.....	ACE TLP.....	Ejército del Aire
TLP SUPPORT ALBACETE.....	ACE TLP.....	Ejército del Aire
TOPFAS OPT.....	NCISSCHOOL.....	Órgano Central
TRANS UHF AN/WSC-3(V),MULTIAC UHF OA-9123(V)/SRC-UHF SATCOM.....	ESCAÑO.....	Armada
TRANSCÉPTORES VHF/UHF DE RODHE & SCHWARZ.....	ESCAÑO.....	Armada
TRANSMISIONES MILITARES DE EMERGENCIAS PARA MTM.....	UME.....	Órgano Central
TRANSPORTE DE MERCANCIAS PELIGROSAS POR CARRETERA.....	EEAUT.....	Ejército del Aire
TRANSPORTE MILITAR MERCANCIAS PELIGROSAS.....	EIMGAF.....	Armada
TRANSPORTES Y TACOGRAFOS (GC).....	ETRGC.....	Ejército de Tierra
TURBINA LM-2500 OPERADOR CONSOLAS FTG Y PDA.....	ESCAÑO.....	Armada

<u>NOMBRE DEL CURSO</u>	<u>NOMBRE DEL CENTRO</u>	<u>EJÉRCITO</u>
UHF TACSAT APPLICATIONS & DATA BASE MANAGER.....	ESCAÑO.....	Armada
UVICOA "GMDSS" SIST. MUNDIAL DE SOCORRO Y SEGURIDAD MARITIMA.....	ESUBMAR.....	Armada
UVICOA ACCESS.....	EMAD.....	Órgano Central
UVICOA EXCEL.....	ACLOG.....	Ejército de Tierra
UVICOA GIROSCOPICAS LASER MK-39/MK-49/ WSN-7.....	CENTRO SIN IDENTIF.....	Ejército del Aire
UVICOA GIROSCOPICAS LASER MK-39/MK-49/ WSN-7.....	CEMILVETDE.....	Órgano Central
UVICOA IMPULSOR VOITH SCHNEIDERER.....	ACLOG.....	Ejército de Tierra
UVICOA MOTOR CATERPILLAR BRAVO 12.....	ETESDA.....	Ejército del Aire
UVICOA MOTOR MTU 396.....	ETESDA.....	Ejército del Aire
UVICOA PROFESORES ON-LINE.....	CENTRO SIN IDENTIF.....	Ejército de Tierra
UVICOA SIGEMA-2.....	EMISAN.....	Órgano Central
UVICOA SIST. INTEGRADO CONTROL PLATAFORMA F-100, OP.....	GR.....	Órgano Central
UVICOA SIST. INTEGRADO CONTROL PLATAFORMA PATIÑO. OP.....	GR.....	Órgano Central
UVICOA SIST. INTEGRADO DE CONTROL DE PLATAFORMA GALICIA.OP.....	EMISAN.....	Órgano Central
UVICOA SIST. NAVAL COOP. ORIENTACION TRAFICO-OF (NCAGS-OF).....	NCISSCHOOL.....	Órgano Central
UVICOA SISTEMA DIANA.....	ESCAÑO.....	Armada
UVICOA SONAR AN/SQQ-32 MANTTO.....	ESCAÑO.....	Armada
UVICOA SONAR AN/SQQ-32 OPERACION.....	ESTAER.....	Ejército del Aire
UVICOA TNX 100 V2 TERMINAL SECOMSAT OPERACION.....	DGAM.....	Órgano Central
UVICOA WORD.....	EOTANOBERM.....	Ejército de Tierra
VEHICULO SUBMARINO DE OPERACION REMOTA "PLUTO PLUS".....	NSO.....	Órgano Central
VIGILANCIA RADIOLOGICA DE LA ARMADA.....	CBA.....	Armada
VIRTUALIZACION CONTENIDOS EDUCATIVOS PARA PERSONAL DE APOYO.....	ESCAÑO.....	Armada
VOIP FOUNDATION.....	ESCAÑO.....	Armada
VTC MCU TECH.....	ESCAÑO.....	Armada
VUELO CON GAFAS DE VISION NOCTURNA.....	ACING.....	Ejército de Tierra
WEAPON CONTROL OFFICER (WCO).....	EIMGAF.....	Armada
WISE (ADMINISTRADOR Y GESTOR DE CONTENIDOS).....	ESENGRA.....	Armada

ÍNDICE DE TABLAS

1. CENTROS DE ENSEÑANZA

	Pág
1.1. Distribución por Ejércitos y Organismo	
1.1.1. Centros docentes y oferta educativa	
1.1.1.1. Número de centros según el tipo de enseñanza que imparten, por Ejército u Organismo.....	1-5
1.1.2. El profesorado y otro personal en los centros docentes	
1.1.2.1. Número de profesores por categorías.....	1-6
1.1.2.2. Mujeres en el profesorado y distribución porcentual.....	1-7
1.1.2.3. Número y categoría del personal no docente.....	1-8
1.1.3. Instalaciones de los centros	
1.1.3.1. Número de instalaciones docentes y capacidad de las mismas.....	19
1.1.3.2. Número de instalaciones de prácticas y capacidad de las mismas.....	1-10
1.1.3.3. Número de instalaciones deportivas.....	1-11
1.1.3.4. Número de instalaciones recreativas.....	1-12
1.1.3.5. Dotaciones de los centros.....	1-13
1.1.4. Actividades culturales de los centros	
1.1.4.1. Número de actividades realizadas.....	1-14
1.2. Órgano Central de Defensa	
1.2.1. Centros docentes y oferta educativa	
1.2.1.1. Tipo de enseñanza que se imparte en los centros.....	1-15
1.2.2. El profesorado y otro personal en los centros docentes	
1.2.2.1. Número de profesores por categorías.....	1-16
1.2.2.2. Mujeres en el profesorado y distribución porcentual.....	1-16
1.2.2.3. Número y categoría del personal no docente.....	1-17
1.2.3. Instalaciones de los centros	
1.2.3.1. Número de instalaciones docentes y capacidad de las mismas.....	1-18
1.2.3.2. Número de instalaciones de prácticas y capacidad de las mismas.....	1-18
1.2.3.3. Número de instalaciones deportivas.....	1-19
1.2.3.4. Número de instalaciones recreativas.....	1-19
1.2.3.5. Dotaciones de los centros.....	1-19
1.2.4. Actividades culturales de los centros	
1.2.4.1. Número de actividades realizadas.....	1-20
1.3. Cuartel General del Ejército de Tierra	
1.3.1. Centros docentes y oferta educativa	
1.3.1.1. Tipo de enseñanza que se imparte en los Centros.....	1-21
1.3.2. El profesorado y otro personal en los centros docentes	
1.3.2.1. Número de profesores por categorías.....	1-22
1.3.2.2. Mujeres en el profesorado y distribución porcentual.....	1-22
1.1.2.3. Número y categoría del personal no docente.....	1-23
1.3.3. Instalaciones de los centros	
1.3.3.1. Número de instalaciones docentes y capacidad de las mismas.....	1-24
1.3.3.2. Número de instalaciones de prácticas y capacidad de las mismas.....	1-24
1.3.3.3. Número de instalaciones deportivas.....	1-25
1.3.3.4. Número de instalaciones recreativas.....	1-25
1.3.3.5. Dotaciones de los centros.....	1-26

	Pág
1.3.4. Actividades culturales de los centros	
1.3.4.1. Número de actividades realizadas.....	1-27
1.4. Cuartel General de la Armada	
1.4.1. Centros docentes y oferta educativa	
1.4.1.1. Tipo de enseñanza que se imparte en los centros.....	1-28
1.4.2. El profesorado y otro personal en los centros docentes	
1.4.2.1. Número de profesores por categorías.....	1-29
1.4.2.2. Mujeres en el profesorado y distribución porcentual.....	1-29
1.4.2.3. Número y categoría del personal no docente.....	1-30
1.4.3. Instalaciones de los centros	
1.4.3.1. Número de instalaciones docentes y capacidad de las mismas.....	1-31
1.4.3.2. Número de instalaciones de prácticas y capacidad de las mismas.....	1-31
1.4.3.3. Número de instalaciones deportivas.....	1-32
1.4.3.4. Número de instalaciones recreativas.....	1-32
1.4.3.5. Dotaciones de los centros.....	1-33
1.4.4. Actividades culturales de los centros	
1.4.4.1. Número de actividades realizadas.....	1-34
1.5. Cuartel General del Ejército del Aire	
1.5.1. Centros docentes y oferta educativa	
1.5.1.1. Tipo de enseñanza que se imparte en los centros.....	1-35
1.5.2. El profesorado y otro personal en los centros docentes	
1.5.2.1. Número de profesores por categorías.....	1-36
1.5.2.2. Mujeres en el profesorado y distribución porcentual.....	1-36
1.5.2.3. Número y categoría del personal no docente.....	1-37
1.5.3. Instalaciones de los centros	
1.5.3.1. Número de instalaciones docentes y capacidad de las mismas.....	1-38
1.5.3.2. Número de instalaciones de prácticas y capacidad de las mismas.....	1-38
1.5.3.3. Número de instalaciones deportivas.....	1-39
1.5.3.4. Número de instalaciones recreativas.....	1-39
1.5.3.5. Dotaciones de los centros.....	1-40
1.5.4. Actividades culturales de los centros	
1.5.4.1. Número de actividades realizadas.....	1-41

2. CURSOS Y ESTUDIOS REALIZADOS EN CENTROS DE ENSEÑANZA

Pág

2.1. Distribución por Ejércitos y Organismo

2.1.1. Cursos convocados

2.1.1.1. Número de Cursos convocados. en el año según el tipo de enseñanza.....	2-7
2.1.1.2. Número de Cursos convocados. según el número de años académicos.....	2-7

2.1.2. Cursos realizados

2.1.2.1. Número de cursos realizados según el tipo de enseñanza.....	2-8
2.1.2.2. Número de cursos de formación realizados según el grado de la enseñanza.....	2-8
2.1.2.3. Número de cursos realizados según su duración en días.....	2-9
2.1.2.4. Número de cursos realizados según el tipo de curso.....	2-9
2.1.2.5. Número de cursos realizados y número de solicitantes.....	2-9
2.1.2.6. Número total de alumnos según el sexo.....	2-10
2.1.2.7. Número de alumnos según el origen.....	2-11
2.1.2.8. Número de mujeres alumnas según el origen	2-11
2.1.2.9. Número de alumnos según la categoría.....	2-12
2.1.2.10. Número de mujeres alumnas según la categoría.....	2-12
2.1.2.11. Número de alumnos según la edad.....	2-13
2.1.2.12. Número de mujeres alumnas según la edad.....	2-13
2.1.2.13. Número de alumnos según el tipo de cursos que realizan y el sexo.....	2-14
2.1.2.14. Número total de alumnos en formación según la escala.....	2-15
2.1.2.15. Número de mujeres alumnas en formación según la escala.....	2-15
2.1.2.16. Número total de alumnos en cursos de perfeccionamiento según el tipo de personal.....	2-16
2.1.2.17. Número total de mujeres alumnas en cursos de perfeccionamiento según el tipo de personal.....	2-16
2.1.2.18. Número de alumnos que causan baja en los cursos.....	2-17
2.1.2.19. Número de alumnos según el motivo de la baja.....	2-17
2.1.2.20. Número de mujeres alumnas según el motivo de la baja.....	2-18

2.1.3. Cursos finalizados

2.1.3.1. Número de cursos finalizados según el tipo de enseñanza.....	2-19
2.1.3.2. Número de cursos de formación finalizados según el grado de la enseñanza.....	2-19
2.1.3.3. Número de cursos finalizados según su duración en días.....	2-820
2.1.3.4. Número de cursos finalizados según el tipo de curso.....	2-820
2.1.3.5. Número de cursos finalizados y número de solicitantes.....	2-820
2.1.3.6. Número total de alumnos según el sexo.....	2-21
2.1.3.7. Número de alumnos según el origen.....	2-22
2.1.3.8. Número de mujeres alumnas según el origen	2-22
2.1.3.9. Número de alumnos según la categoría.....	2-23
2.1.3.10. Número de mujeres alumnas según la categoría.....	2-23
2.1.3.11. Número de alumnos según la edad.....	2-24
2.1.3.12. Número de mujeres alumnas según la edad.....	2-24
2.1.3.13. Número de alumnos según el tipo de cursos que realizan y el sexo.....	2-25
2.1.3.14. Número total de alumnos en formación según la escala.....	2-26
2.1.3.15. Número de mujeres alumnas en formación según la escala.....	2-26
2.1.3.16. Número total de alumnos en cursos de perfeccionamiento según el tipo de personal.....	2-27
2.1.3.17. Número total de mujeres alumnas en cursos de perfeccionamiento según el tipo de personal.....	2-27
2.1.3.18. Número de alumnos que causan baja en los cursos.....	2-28
2.1.3.19. Número de alumnos según el motivo de la baja.....	2-28
2.1.3.20. Número de mujeres alumnas según el motivo de la baja.....	2-29

2.2. Órgano Central de Defensa

2.2.1. Cursos convocados

2.2.1.1. Número de Cursos convocados. en el año según el tipo de enseñanza.....	2-30
2.2.1.2. Número de Cursos convocados. según el número de años académicos.....	2-30

2.2.2. Cursos realizados

2.2.2.1. Número de cursos realizados según el tipo de enseñanza.....	2-31
2.2.2.2. Número de cursos de formación realizados según el grado de la enseñanza.....	2-31
2.2.2.3. Número de cursos realizados según su duración en días.....	2-32
2.2.2.4. Número de cursos realizados según el tipo de curso.....	2-32
2.2.2.5. Número de cursos realizados y número de solicitantes.....	2-32
2.2.2.6. Número total de alumnos según el sexo.....	2-33
2.2.2.7. Número de alumnos según el origen.....	2-34
2.2.2.8. Número de mujeres alumnas según el origen	2-34
2.2.2.9. Número de alumnos según la categoría.....	2-35
2.2.2.10. Número de mujeres alumnas según la categoría.....	2-35
2.2.2.11. Número de alumnos según la edad.....	2-36
2.2.2.12. Número de mujeres alumnas según la edad.....	2-36
2.2.2.13. Número de alumnos según el tipo de cursos que realizan y el sexo.....	2-37
2.2.2.14. Número total de alumnos en formación según la escala.....	2-38
2.2.2.15. Número de mujeres alumnas en formación según la escala.....	2-38
2.2.2.16. Número total de alumnos en cursos de perfeccionamiento según el tipo de personal.....	2-39
2.2.2.17. Número total de mujeres alumnas en cursos de perfeccionamiento según el tipo de personal.....	2-39
2.2.2.18. Número de alumnos que causan baja en los cursos.....	2-40
2.2.2.19. Número de alumnos según el motivo de la baja.....	2-40
2.2.2.20. Número de mujeres alumnas según el motivo de la baja.....	2-41

2.2.3. Cursos finalizados

2.2.3.1. Número de cursos finalizados según el tipo de enseñanza.....	2-42
2.2.3.2. Número de cursos de formación finalizados según el grado de la enseñanza.....	2-42
2.2.3.3. Número de cursos finalizados según su duración en días.....	2-43
2.2.3.4. Número de cursos finalizados según el tipo de curso.....	2-43
2.2.3.5. Número de cursos finalizados y número de solicitantes.....	2-43
2.2.3.6. Número total de alumnos según el sexo.....	2-44
2.2.3.7. Número de alumnos según el origen.....	2-45
2.2.3.8. Número de mujeres alumnas según el origen	2-45
2.2.3.9. Número de alumnos según la categoría.....	2-46
2.2.3.10. Número de mujeres alumnas según la categoría.....	2-46
2.2.3.11. Número de alumnos según la edad.....	2-47
2.2.3.12. Número de mujeres alumnas según la edad.....	2-47
2.2.3.13. Número de alumnos según el tipo de cursos que realizan y el sexo.....	2-48
2.2.3.14. Número total de alumnos en formación según la escala.....	2-49
2.2.3.15. Número de mujeres alumnas en formación según la escala.....	2-49
2.2.3.16. Número total de alumnos en cursos de perfeccionamiento según el tipo de personal.....	2-50
2.2.3.17. Número total de mujeres alumnas en cursos de perfeccionamiento según el tipo de personal.....	2-50
2.2.3.18. Número de alumnos que causan baja en los cursos.....	2-51
2.2.3.19. Número de alumnos según el motivo de la baja.....	2-51
2.2.3.20. Número de mujeres alumnas según el motivo de la baja.....	2-52

2.3. Ejército de Tierra

2.3.1. Cursos convocados

2.3.1.1. Número de Cursos convocados. en el año según el tipo de enseñanza.....	2-53
2.3.1.2. Número de Cursos convocados. según el número de años académicos.....	2-53

2.3.2. Cursos realizados

2.3.2.1. Número de cursos realizados según el tipo de enseñanza.....	2-54
2.3.2.2. Número de cursos de formación realizados según el grado de la enseñanza.....	2-54
2.3.2.3. Número de cursos realizados según su duración en días.....	2-55
2.3.2.4. Número de cursos realizados según el tipo de curso.....	2-55
2.3.2.5. Número de cursos realizados y número de solicitantes.....	2-56
2.3.2.6. Número total de alumnos según el sexo.....	2-57
2.3.2.7. Número de alumnos según el origen.....	2-58
2.3.2.8. Número de mujeres alumnas según el origen	2-58
2.3.2.9. Número de alumnos según la categoría.....	2-59
2.3.2.10. Número de mujeres alumnas según la categoría.....	2-59
2.3.2.11. Número de alumnos según la edad.....	2-60
2.3.2.12. Número de mujeres alumnas según la edad.....	2-60
2.3.2.13. Número de alumnos según el tipo de cursos que realizan y el sexo.....	2-61
2.3.2.14. Número total de alumnos en formación según la escala.....	2-62
2.3.2.15. Número de mujeres alumnas en formación según la escala.....	2-62
2.3.2.16. Número total de alumnos en cursos de perfeccionamiento según el tipo de personal.....	2-63
2.3.2.17. Número total de mujeres alumnas en cursos de perfeccionamiento según el tipo de personal.....	2-63
2.3.2.18. Número de alumnos que causan baja en los cursos.....	2-64
2.3.2.19. Número de alumnos según el motivo de la baja.....	2-65
2.3.2.20. Número de mujeres alumnas según el motivo de la baja.....	2-67

2.3.3. Cursos finalizados

2.3.3.1. Número de cursos finalizados según el tipo de enseñanza.....	2-68
2.3.3.2. Número de cursos de formación finalizados según el grado de la enseñanza.....	2-68
2.3.3.3. Número de cursos finalizados según su duración en días.....	2-69
2.3.3.4. Número de cursos finalizados según el tipo de curso.....	2-69
2.3.3.5. Número de cursos finalizados y número de solicitantes.....	2-70
2.3.3.6. Número total de alumnos según el sexo.....	2-71
2.3.3.7. Número de alumnos según el origen.....	2-72
2.3.3.8. Número de mujeres alumnas según el origen.....	2-72
2.3.3.9. Número de alumnos según la categoría.....	2-73
2.3.3.10. Número de mujeres alumnas según la categoría.....	2-73
2.3.3.11. Número de alumnos según la edad.....	2-74
2.3.3.12. Número de mujeres alumnas según la edad.....	2-74
2.3.3.13. Número de alumnos según el tipo de cursos que realizan y el sexo.....	2-75
2.3.3.14. Número total de alumnos en formación según la escala.....	2-76
2.3.3.15. Número de mujeres alumnas en formación según la escala.....	2-76
2.3.3.16. Número total de alumnos en cursos de perfeccionamiento según el tipo de personal.....	2-77
2.3.3.17. Número total de mujeres alumnas en cursos de perfeccionamiento según el tipo de personal.....	2-77
2.3.3.18. Número de alumnos que causan baja en los cursos.....	2-78
2.3.3.19. Número de alumnos según el motivo de la baja.....	2-79
2.3.3.20. Número de mujeres alumnas según el motivo de la baja.....	2-81

2.4. Armada

2.4.1. Cursos convocados

2.4.1.1. Número de Cursos convocados. en el año según el tipo de enseñanza.....	2-82
2.4.1.2. Número de Cursos convocados. según el número de años académicos.....	2-82

2.4.2. Cursos realizados

2.4.2.1. Número de cursos realizados según el tipo de enseñanza.....	2-83
2.4.2.2. Número de cursos de formación realizados según el grado de la enseñanza.....	2-83
2.4.2.3. Número de cursos realizados según su duración en días.....	2-84
2.4.2.4. Número de cursos realizados según el tipo de curso.....	2-84
2.4.2.5. Número de cursos realizados y número de solicitantes.....	2-85
2.4.2.6. Número total de alumnos según el sexo.....	2-86
2.4.2.7. Número de alumnos según el origen.....	2-87
2.4.2.8. Número de mujeres alumnas según el origen	2-87
2.4.2.9. Número de alumnos según la categoría.....	2-88
2.4.2.10. Número de mujeres alumnas según la categoría.....	2-88
2.4.2.11. Número de alumnos según la edad.....	2-89
2.4.2.12. Número de mujeres alumnas según la edad.....	2-89
2.4.2.13. Número de alumnos según el tipo de cursos que realizan y el sexo.....	2-90
2.4.2.14. Número total de alumnos en formación según la escala.....	2-91
2.4.2.15. Número de mujeres alumnas en formación según la escala.....	2-91
2.4.2.16. Número total de alumnos en cursos de perfeccionamiento según el tipo de personal.....	2-92
2.4.2.17. Número total de mujeres alumnas en cursos de perfeccionamiento según el tipo de personal.....	2-92
2.4.2.18. Número de alumnos que causan baja en los cursos.....	2-93
2.4.2.19. Número de alumnos según el motivo de la baja.....	2-94
2.4.2.20. Número de mujeres alumnas según el motivo de la baja.....	2-95

2.4.3. Cursos finalizados

2.4.3.1. Número de cursos finalizados según el tipo de enseñanza.....	2-96
2.4.3.2. Número de cursos de formación finalizados según el grado de la enseñanza.....	2-96
2.4.3.3. Número de cursos finalizados según su duración en días.....	2-97
2.4.3.4. Número de cursos finalizados según el tipo de curso.....	2-97
2.4.3.5. Número de cursos finalizados y número de solicitantes.....	2-98
2.4.3.6. Número total de alumnos según el sexo.....	2-99
2.4.3.7. Número de alumnos según el origen.....	2-100
2.4.3.8. Número de mujeres alumnas según el origen	2-100
2.4.3.9. Número de alumnos según la categoría.....	2-101
2.4.3.10. Número de mujeres alumnas según la categoría.....	2-101
2.4.3.11. Número de alumnos según la edad.....	2-102
2.4.3.12. Número de mujeres alumnas según la edad.....	2-102
2.4.3.13. Número de alumnos según el tipo de cursos que realizan y el sexo.....	2-103
2.4.3.14. Número total de alumnos en formación según la escala.....	2-104
2.4.3.15. Número de mujeres alumnas en formación según la escala.....	2-104
2.4.3.16. Número total de alumnos en cursos de perfeccionamiento según el tipo de personal.....	2-105
2.4.3.17. Número total de mujeres alumnas en cursos de perfeccionamiento según el tipo de personal.....	2-105
2.4.3.18. Número de alumnos que causan baja en los cursos.....	2-106
2.4.3.19. Número de alumnos según el motivo de la baja.....	2-107
2.4.3.20. Número de mujeres alumnas según el motivo de la baja.....	2-108

2.5. Ejército del Aire

2.5.1. Cursos convocados

2.5.1.1. Número de Cursos convocados. en el año según el tipo de enseñanza.....	2-109
2.5.1.2. Número de Cursos convocados. según el número de años académicos.....	-5109

2.5.2. Cursos realizados

2.5.2.1. Número de cursos realizados según el tipo de enseñanza.....	2-110
2.5.2.2. Número de cursos de formación realizados según el grado de la enseñanza.....	2-110
2.5.2.3. Número de cursos realizados según su duración en días.....	2-111
2.5.2.4. Número de cursos realizados según el tipo de curso.....	2-111
2.5.2.5. Número de cursos realizados y número de solicitantes.....	2-112
2.5.2.6. Número total de alumnos según el sexo.....	2-113
2.5.2.7. Número de alumnos según el origen.....	2-114
2.5.2.8. Número de mujeres alumnas según el origen	2-114
2.5.2.9. Número de alumnos según la categoría.....	2-115
2.5.2.10. Número de mujeres alumnas según la categoría.....	2-115
2.5.2.11. Número de alumnos según la edad.....	2-116
2.5.2.12. Número de mujeres alumnas según la edad.....	2-116
2.5.2.13. Número de alumnos según el tipo de cursos que realizan y el sexo.....	2-117
2.5.2.14. Número total de alumnos en formación según la escala.....	2-118
2.5.2.15. Número de mujeres alumnas en formación según la escala.....	2-118
2.5.2.16. Número total de alumnos en cursos de perfeccionamiento según el tipo de personal.....	2-119
2.5.2.17. Número total de mujeres alumnas en cursos de perfeccionamiento según el tipo de personal.....	2-119
2.5.2.18. Número de alumnos que causan baja en los cursos.....	2-120
2.5.2.19. Número de alumnos según el motivo de la baja.....	2-121
2.5.2.20. Número de mujeres alumnas según el motivo de la baja.....	2-122

2.5.3. Cursos finalizados

2.5.3.1. Número de cursos finalizados según el tipo de enseñanza.....	2-123
2.5.3.2. Número de cursos de formación finalizados según el grado de la enseñanza.....	2-123
2.5.3.3. Número de cursos finalizados según su duración en días.....	2-124
2.5.3.4. Número de cursos finalizados según el tipo de curso.....	2-124
2.5.3.5. Número de cursos finalizados y número de solicitantes.....	2-125
2.5.3.6. Número total de alumnos según el sexo.....	2-126
2.5.3.7. Número de alumnos según el origen.....	2-127
2.5.3.8. Número de mujeres alumnas según el origen	2-127
2.5.3.9. Número de alumnos según la categoría.....	2-128
2.5.3.10. Número de mujeres alumnas según la categoría.....	2-128
2.5.3.11. Número de alumnos según la edad.....	2-129
2.5.3.12. Número de mujeres alumnas según la edad.....	2-129
2.5.3.13. Número de alumnos según el tipo de cursos que realizan y el sexo.....	2-130
2.5.3.14. Número total de alumnos en formación según la escala.....	2-131
2.5.3.15. Número de mujeres alumnas en formación según la escala.....	2-131
2.5.3.16. Número total de alumnos en cursos de perfeccionamiento según el tipo de personal.....	2-132
2.5.3.17. Número total de mujeres alumnas en cursos de perfeccionamiento según el tipo de personal.....	2-133
2.5.3.18. Número de alumnos que causan baja en los cursos.....	2-134
2.5.3.19. Número de alumnos según el motivo de la baja.....	2-134
2.5.3.20. Número de mujeres alumnas según el motivo de la baja.....	2-135

3. OTROS CURSOS Y ESTUDIOS

	Pág
3.1. Distribución por Ejércitos y Organismo	
3.1.1. Cursos convocados	
3.1.1.1. Número de cursos convocados en el año según el tipo de centro donde se realiza.....	3-5
3.1.1.2. Número de cursos convocados según el número de años académicos.....	3-5
3.1.2. Cursos realizados	
3.1.2.1. Número de cursos realizados según el tipo de centro donde se realiza.....	3-6
3.1.2.2. Número de cursos realizados según el lugar donde se realiza.....	3-7
3.1.2.3. Número de cursos realizados según su duración en días.....	3-9
3.1.2.4. Número total de alumnos según el sexo.....	3-10
3.1.2.5. Número de alumnos según el tipo de centro donde se realiza y el sexo.....	3-11
3.1.2.6. Número de alumnos según el lugar donde se realiza y el sexo.....	3-12
3.1.2.7. Número de alumnos según el origen.....	3-14
3.1.2.8. Número de mujeres alumnas según el origen.....	3-14
3.1.2.9. Número de alumnos según la categoría.....	3-15
3.1.2.10. Número de mujeres alumnas según la categoría.....	3-15
3.1.2.11. Número de alumnos según la edad.....	3-16
3.1.2.12. Número de mujeres alumnas según la edad.....	3-16
3.1.3. Cursos finalizados	
3.1.3.1. Número de cursos finalizados según el tipo de centro donde se realiza.....	3-17
3.1.3.2. Número de cursos finalizados según el lugar donde se realiza.....	3-18
3.1.3.3. Número de cursos finalizados según su duración en días.....	3-20
3.1.3.4. Número total de alumnos según el sexo.....	3-21
3.1.3.5. Número de alumnos según el tipo de centro donde se realiza y el sexo.....	3-22
3.1.3.6. Número de alumnos según el lugar donde se realiza y el sexo.....	3-23
3.1.3.7. Número de alumnos según el origen.....	3-25
3.1.3.8. Número de mujeres alumnas según el origen.....	3-25
3.1.3.9. Número de alumnos según la categoría.....	3-26
3.1.3.10. Número de mujeres alumnas según la categoría.....	3-26
3.1.3.11. Número de alumnos según la edad.....	3-27
3.1.3.12. Número de mujeres alumnas según la edad.....	3-27
3.2. Órgano Central de Defensa	
3.2.1. Cursos convocados	
3.2.1.1. Número de cursos convocados en el año según el tipo de centro donde se realiza.....	3-28
3.2.1.2. Número de cursos convocados según el número de años académicos.....	3-29
3.2.2. Cursos realizados	
3.2.2.1. Número de cursos realizados según el tipo de centro donde se realiza.....	3-30
3.2.2.2. Número de cursos realizados según su duración en días.....	3-30
3.2.2.3. Número total de alumnos según el sexo.....	3-31
3.2.2.4. Número de alumnos según el tipo de centro donde se realiza y el sexo.....	3-31
3.2.2.5. Número de alumnos según el origen.....	3-32
3.2.2.6. Número de mujeres alumnas según el origen.....	3-32
3.2.2.7. Número de alumnos según la categoría.....	3-33
3.2.2.8. Número de mujeres alumnas según la categoría.....	3-33
3.2.2.9. Número de alumnos según la edad.....	3-34
3.2.2.10. Número de mujeres alumnas según la edad.....	3-34
3.2.3. Cursos finalizados	
3.2.3.1. Número de cursos finalizados según el tipo de centro donde se realiza.....	3-35
3.2.3.2. Número de cursos finalizados según su duración en días.....	3-35
3.2.3.3. Número total de alumnos según el sexo.....	3-36
3.2.3.4. Número de alumnos según el tipo de centro donde se realiza y el sexo.....	3-36

	Pág
3.2.3.5. Número de alumnos según el origen.....	3-37
3.2.3.6. Número de mujeres alumnas según el origen.....	3-37
3.2.3.7. Número de alumnos según la categoría.....	3-38
3.2.3.8. Número de mujeres alumnas según la categoría.....	3-38
3.2.3.9. Número de alumnos según la edad.....	3-39
3.2.3.10. Número de mujeres alumnas según la edad.....	3-39
3.3. Ejército de Tierra	
3.3.1. Cursos convocados	
3.3.1.1. Número de cursos convocados en el año según el tipo de centro donde se realiza.....	3-40
3.3.1.2. Número de cursos convocados según el número de años académicos.....	3-40
3.3.2. Cursos realizados	
3.3.2.1. Número de cursos realizados según el tipo de centro donde se realiza.....	3-41
3.3.2.2. Número de cursos realizados según su duración en días.....	3-41
3.3.2.3. Número total de alumnos según el sexo.....	3-42
3.3.2.4. Número de alumnos según el tipo de centro donde se realiza y el sexo.....	3-42
3.3.2.5. Número de alumnos según el origen.....	3-43
3.3.2.6. Número de mujeres alumnas según el origen.....	3-43
3.3.2.7. Número de alumnos según la categoría.....	3-44
3.3.2.8. Número de mujeres alumnas según la categoría.....	3-44
3.3.2.9. Número de alumnos según la edad.....	3-45
3.3.2.10. Número de mujeres alumnas según la edad.....	3-45
3.3.3. Cursos finalizados	
3.3.3.1. Número de cursos finalizados según el tipo de centro donde se realiza.....	3-46
3.3.3.2. Número de cursos finalizados según su duración en días.....	3-46
3.3.3.3. Número total de alumnos según el sexo.....	3-47
3.3.3.4. Número de alumnos según el tipo de centro donde se realiza y el sexo.....	3-47
3.3.3.5. Número de alumnos según el origen.....	3-48
3.3.3.6. Número de mujeres alumnas según el origen.....	3-48
3.3.3.7. Número de alumnos según la categoría.....	3-49
3.3.3.8. Número de mujeres alumnas según la categoría.....	3-49
3.3.3.9. Número de alumnos según la edad.....	3-50
3.3.3.10. Número de mujeres alumnas según la edad.....	3-50
3.4. Armada	
3.4.1. Cursos convocados	
3.4.1.1. Número de cursos convocados en el año según el tipo de centro donde se realiza.....	3-51
3.4.1.2. Número de cursos convocados según el número de años académicos.....	3-51
3.4.2. Cursos realizados	
3.4.2.1. Número de cursos realizados según el tipo de centro donde se realiza.....	3-52
3.4.2.2. Número de cursos realizados según su duración en días.....	3-52
3.4.2.3. Número total de alumnos según el sexo.....	3-53
3.4.2.4. Número de alumnos según el tipo de centro donde se realiza y el sexo.....	3-53
3.4.2.5. Número de alumnos según el origen.....	3-54
3.4.2.6. Número de mujeres alumnas según el origen.....	3-54
3.4.2.7. Número de alumnos según la categoría.....	3-55
3.4.2.8. Número de mujeres alumnas según la categoría.....	3-55
3.4.2.9. Número de alumnos según la edad.....	3-56
3.4.2.10. Número de mujeres alumnas según la edad.....	3-56
3.4.3. Cursos finalizados	
3.4.3.1. Número de cursos finalizados según el tipo de centro donde se realiza.....	3-57
3.4.3.2. Número de cursos finalizados según su duración en días.....	3-57
3.4.3.3. Número total de alumnos según el sexo.....	3-58
3.4.3.4. Número de alumnos según el tipo de centro donde se realiza y el sexo.....	3-58

	Pág
3.4.3.5. Número de alumnos según el origen.....	3-59
3.4.3.6. Número de mujeres alumnas según el origen.....	3-59
3.4.3.7. Número de alumnos según la categoría.....	3-60
3.4.3.8. Número de mujeres alumnas según la categoría.....	3-60
3.4.3.9. Número de alumnos según la edad.....	3-61
3.4.3.10. Número de mujeres alumnas según la edad.....	3-61
3.5. Ejército del Aire	
3.5.1. Cursos convocados	
3.5.1.1. Número de cursos convocados en el año según el tipo de centro donde se realiza.....	3-62
3.5.1.2. Número de cursos convocados según el número de años académicos.....	3-62
3.5.2. Cursos realizados	
3.5.2.1. Número de cursos realizados según el tipo de centro donde se realiza.....	3-64
3.5.2.2. Número de cursos realizados según su duración en días.....	3-64
3.5.2.3. Número total de alumnos según el sexo.....	3-60
3.5.2.4. Número de alumnos según el tipo de centro donde se realiza y el sexo.....	3-60
3.5.2.5. Número de alumnos según el origen.....	3-65
3.5.2.6. Número de mujeres alumnas según el origen.....	3-65
3.5.2.7. Número de alumnos según la categoría.....	3-66
3.5.2.8. Número de mujeres alumnas según la categoría.....	3-66
3.5.2.9. Número de alumnos según la edad.....	3-67
3.5.2.10. Número de mujeres alumnas según la edad.....	3-67
3.5.3. Cursos finalizados	
3.5.3.1. Número de cursos finalizados según el tipo de centro donde se realiza.....	3-68
3.5.3.2. Número de cursos finalizados según su duración en días.....	3-68
3.5.3.5. Número total de alumnos según el sexo.....	3-69
3.5.3.4. Número de alumnos según el tipo de centro donde se realiza y el sexo.....	3-69
3.5.3.5. Número de alumnos según el origen.....	3-70
3.5.3.6. Número de mujeres alumnas según el origen.....	3-70
3.5.3.7. Número de alumnos según la categoría.....	3-71
3.5.3.8. Número de mujeres alumnas según la categoría.....	3-71
3.5.3.9. Número de alumnos según la edad.....	3-72
3.5.3.10. Número de mujeres alumnas según la edad.....	3-72

ÍNDICE DE GRÁFICOS

1. CENTROS DE ENSEÑANZA

Título del Gráfico	Pág
Distribución por Ejércitos u Organismos	
Número de centros de enseñanza, según el tipo de enseñanza que imparten.....	1-5
Porcentaje de profesores según el Ejército u Organismo.....	1-6
Porcentaje de mujeres en el profesorado según el Ejército u Organismo.....	1-7
Porcentaje de personal no docente, por categorías.....	1-8
Capacidad media de las aulas, por Ejércitos u Organismo.....	1-9
Número de bibliotecas y salones de actos, por Ejército u Organismo.....	1-9
Número de instalaciones de prácticas, por Ejércitos u Organismos.....	1-10
Número de instalaciones deportivas.....	1-11
Número de instalaciones recreativas.....	1-12
Dotaciones de los centros.....	1-13
Porcentaje de actividades culturales realizadas.....	1-14

2. CURSOS Y ESTUDIOS REALIZADOS EN CENTROS DE ENSEÑANZA

Título del Gráfico	Pág
Distribución por Ejércitos u Organismos	
Cursos convocados:	
Porcentaje de cursos convocados.....	2-7
Porcentaje de cursos realizados.....	2-8
Porcentaje de veces que se ha solicitado el curso.....	2-9
Porcentaje de alumnos que realizan cursos, según el sexo.....	2-10
Porcentaje de alumnos que realizan cursos, según su origen.....	2-11
Porcentaje de alumnos que realizan cursos, según la categoría y el sexo.....	2-12
Número de alumnos que realizan cursos, según la edad y el sexo.....	2-13
Porcentaje de alumnos que realizan cursos, según el tipo de curso.....	2-14
Porcentaje de alumnos que realizan cursos de formación, según el sexo.....	2-15
Porcentaje de alumnos que realizan cursos de perfeccionamiento, según el sexo.....	2-16
Cursos finalizados:	
Porcentaje de cursos finalizados.....	2-19
Porcentaje de alumnos que finalizan cursos, según el sexo.....	2-21
Porcentaje de alumnos que finalizan cursos, según su origen.....	2-22
Porcentaje de alumnos que finalizan cursos, según la categoría y el sexo.....	2-23
Número de alumnos que finalizan cursos, según la edad y el sexo.....	2-24
Porcentaje de alumnos que finalizan cursos , según el tipo de curso.....	2-25
Porcentaje de alumnos que finalizan cursos de formación, según el sexo.....	2-26
Porcentaje de alumnos que realizan cursos de perfeccionamiento, según el sexo.....	2-27

3. OTROS CURSOS Y ESTUDIOS

Título del Gráfico	Pág
Distribución por Ejércitos y Organismos	
Porcentaje de otros cursos y estudios convocados.....	3-5
Porcentaje de otros cursos y estudios realizados, según el tipo de centro.....	3-6
Porcentaje de otros cursos y estudios realizados, según el Ejército u Organismo.....	3-9
Porcentaje de alumnos que realizan otros cursos y estudios, según el sexo.....	3-10
Porcentaje de alumnos que realizan otros cursos y estudios, según el tipo de curso.....	3-11
Porcentaje de alumnos que realizan otros cursos y estudios, según su origen.....	3-14
Porcentaje de alumnos que realizan otros cursos y estudios, según la categoría y el sexo.....	3-15
Número de alumnos que realizan otros cursos y estudios, según la edad y el sexo.....	3-16
Porcentaje de otros cursos y estudios finalizados, según el tipo de centro.....	3-17
Porcentaje de otros cursos y estudios finalizados, según el Ejército u Organismo.....	3-20
Porcentaje de alumnos que finalizan otros cursos y estudios, según el sexo.....	3-21
Porcentaje de alumnos que finalizan otros cursos y estudios, según el tipo de curso.....	3-22
Porcentaje de alumnos que finalizan otros cursos y estudios, según su origen.....	3-25
Porcentaje de alumnos que finalizan otros cursos y estudios, según la categoría y el sexo.....	3-26
Número de alumnos que finalizan otros cursos y estudios, según la edad y el sexo.....	3-27



**Colección
PLANESTADEF**



**GOBIERNO
DE ESPAÑA**

**MINISTERIO
DE DEFENSA**

SECRETARÍA
GENERAL
TÉCNICA

SUBDIRECCIÓN GENERAL
DE PUBLICACIONES
Y PATRIMONIO CULTURAL