

MINISTERIO DE DEFENSA

Secretaría General Técnica

Unidad de Estadística del Órgano Central

Estadística de Accidentes y Agresiones en las Fuerzas Armadas

Año 2010

Avance Anuario Estadístico Militar. Año 2010

Edita:



NIPO: 075-11-149-2 (edición en línea)

**Realizado por la Unidad de Estadística
del Ministerio de Defensa.**

Fecha de cierre: Mayo de 2011



MINISTERIO DE DEFENSA

SECRETARÍA GENERAL TÉCNICA



**ESTADÍSTICA DE ACCIDENTES Y
AGRESIONES EN LAS
FUERZAS ARMADAS**

AÑO 2010

**PLANESTADEF 2009 – 2012
Programa anual 2011**

Mayo, 2011

MINISTERIO DE DEFENSA

SECRETARÍA GENERAL TÉCNICA

VICESECRETARÍA GENERAL TÉCNICA

UNIDAD DE ESTADÍSTICA DEL ÓRGANO CENTRAL



PLAN ESTADÍSTICO DE LA DEFENSA

**ESTADÍSTICA DE ACCIDENTES
Y AGRESIONES EN LAS
FUERZAS ARMADAS**

AÑO 2010

**PLANESTADEF 2009 – 2012
Programa anual 2011**

Mayo, 2011

PRESENTACIÓN

Esta estadística contiene un resumen de la información depositada en la Unidad de Estadística del Órgano Central del Ministerio de Defensa, recibida de la Subdirección General de Planificación y Coordinación de Personal Militar. Dichos datos se refieren a la siniestralidad que como consecuencia de accidentes de carácter militar y de agresiones se han producido durante el año 2010.

La calidad de los datos publicados se apoya, tanto en los procesos de depuración y corrección a que han sido sometidos, como en la exactitud con que fueron facilitados por los Organismos depositarios de la información.

La Secretaría General Técnica agradece de nuevo la colaboración de los Organismos que han facilitado los datos que ahora se presentan, y queda abierta a todo tipo de sugerencias que contribuyan a mejorar y completar esta estadística.

Madrid, mayo de 2011

ÍNDICE GENERAL

Página

Presentación.....	I
Índice general	III
Metodología	V
Tablas estadísticas	
1.-SINIESTRALIDAD DEL PERSONAL MILITAR , ALUMNOS DE CENTROS DOCENTES MILITARES Y RESERVISTAS ACTIVADOS	
1.1.- Sucesos y personal afectado.....	1-3
2.-SUCESOS	
2.1.- Tipos de sucesos.....	2-3
2.2.- Accidentes de carácter militar	2-4
2.3.- Agresiones.....	2-26
3.-AFECTADOS	
3.1.- Resumen general	3-3
3.2.- Accidentes de carácter militar	3-8
3.3.- Agresiones.....	3-23
Índice de tablas estadísticas	IT-1
Índice de gráficos	IG-1

Esta publicación contiene información sobre los **accidentes de carácter militar** y las **agresiones** sufridas por el personal militar, los militares alumnos y los reservistas activados del Ministerio de Defensa durante el año 2010.

El estudio se compone de dos partes principales:

- **Sucesos:** Es la denominación general de lo ocurrido (accidente o agresión).
- **Afectados:** Hace referencia al personal implicado en el accidente o agresión, ya que puede haber uno o varios afectados en un mismo suceso.

La descripción de los datos hace referencia al **pronóstico final**, en el que se hace un seguimiento de los afectados desde la primera valoración o pronóstico inicial, y se da una valoración médica en el plazo de treinta días de ocurrido el suceso.

La información que aparece en esta publicación se obtiene del programa informático de recogida de información sobre la siniestralidad del personal de las Fuerzas Armadas (PRISFAS).

METODOLOGÍA

DEFINICIONES

Tipo de suceso: Es la denominación general de lo ocurrido (accidente, enfermedad, muerte natural, agresión, tentativa de suicidio, presunto suicidio y autolesión). En esta estadística sólo se recogen los accidentes de carácter militar y las agresiones.

Accidentes: Son aquellos sucesos causados por fallos humanos, técnicos o circunstancias naturales imprevisibles, que provocan lesiones al personal militar o daños materiales en medios de transporte militar, sin que exista intención de que se produzcan.

Agresión: Aquellas violencias intencionadas que se realizan contra el personal militar, para producir lesiones o daños físicos, extorsión o intimidación.

Accidentes de carácter militar: Son aquellos sucesos que ocurren durante el servicio, como consecuencia del mismo, o cuando se realicen actividades contempladas específicamente en el Plan General de Instrucción y Adiestramiento (PGIA), Órdenes de Operaciones o similares.

Los sucesos más frecuentes que tienen carácter militar, son los ocasionados por:

- Accidentes con vehículos terrestres.
- Accidentes de aeronaves.
- Accidentes de buques o embarcaciones.
- Accidentes paracaidistas.
- Accidentes con armas y explosivos.
- Accidentes en prácticas deportivas.
- Accidentes de mantenimiento.
- Otros accidentes de servicio.

Pronóstico final: Corresponde a la valoración o dictamen médico de los daños o heridas sufridas por el afectado, y que deberá grabarse en la aplicación informática en el plazo de treinta días después de ocurrido el suceso, excepto si el pronóstico inicial fuese fallecido.

Cuando no se vaya a efectuar un seguimiento “real” del suceso, por ser el pronóstico inicial de leve o menos grave, o por cualquier otra causa, se pondrá en el pronóstico final “**curado**”.

Tipo de actividad: Se refiere a la acción que se estaba realizando en el momento de ocurrir el suceso (maniobras, instrucción diaria, servicio de armas, etc).

Afectados: Personal militar de la FAS en las situaciones administrativas de servicio activo, de reserva ocupando destino y militares con condición de reservista activado.

COLECTIVO OBSERVADO

Personal Militar, Alumnos de Centros Docentes Militares y Reservistas activados:

- a) Militar de Carrera:
 - Oficiales Generales.
 - Oficiales.
 - Suboficiales.
- b) Militar de Complemento
- c) Militar de tropa y marinería.
- d) Alumnos de centros docentes militares de formación
- e) Reservistas activados.

SUCESOS OBSERVADOS

Los sucesos observados se clasifican de la siguiente forma:

- Accidentes de carácter militar.
- Agresiones.

VARIABLES OBSERVADAS

1. Con carácter general.

1.1 Del afectado:

Ejército al que pertenece:

- Ejército de Tierra
- Armada
- Ejército del Aire
- Cuerpos Comunes

Ejército u Organismo de destino:

- Órgano Central
- Ejército de Tierra

- Armada
- Ejército del Aire

Colectivo de pertenencia de los afectados:

- Militares de carrera
- Militares de complemento
- Militares de tropa y marinería
- Alumnos de centros docentes militares de formación
- Reservistas activados

Pronóstico médico final:

- Ileso
- Herido Leve
- Herido menos grave
- Herido grave
- Reservado
- Curado con secuelas
- Curado
- Desaparecido
- Fallecido

Edad de los afectados

Sexo

Estado Civil

Nacionalidad

Cuerpo de pertenencia

1.2. Del Suceso.

Tipo de Suceso:

- | | |
|---------------------------------------|--------------------------------------|
| - Accidentes con vehículo terrestre | - Accidentes en prácticas deportivas |
| - Accidentes de aeronave | - Accidentes de mantenimiento |
| - Accidentes de buque o embarcación | - Otros accidentes de servicio |
| - Accidentes paracaidistas | - Agresiones |
| - Accidentes con armas y/o explosivos | |

Tipo de actividad:

- | | |
|------------------------|--|
| - Maniobras | - Reparación vehículos |
| - Instrucción diaria | - Utilización vehículos |
| - Guardia de seguridad | - Tiempo libre en acuartelamiento |
| - Guardia de orden | - Fuera del acuartelamiento con permiso |
| - Otros servicios | - Realización de cursos militares |
| - Tiro | - Trabajo diario de mantenimiento y limpieza |
| - Actividad deportiva | |
| - Servicio de armas | |

Lugar del Suceso:

- Zona militar

- Zona no militar

Provincia

País donde se produce el Suceso

Accidentes con vehículo terrestre:

Tipo de vehículo

- Vehículo particular
- Blindado militar
- Autobús militar
- Vehículo ligero militar

- Motocicletas y ciclomotores militares
- Camión militar
- Otros

Tipo de accidente

- Colisión con otro vehículo
- Colisión con obstáculo
- Atropello

- Salida de la vía
- Vuelco
- Otros

Apreciación de la causa

- Fallo humano
- Fallo mecánico
- Mal estado de la vía
- Malas condiciones climatológicas
- Provocado por otro vehículo

- Otras causas externas al vehículo y al conductor
- Exceso de velocidad
- Sin determinar

Edad del vehículo

- Menos de 5 años
- Entre 5 y 10 años
- Entre 10 y 15 años

- Entre 15 y 20 años
- Más de 20 años
- Sin precisar

Distancia recorrida

- Menos de 25 km.
- Entre 25 y 50 km.
- Entre 50 y 100 km.

- Entre 100 y 300 km.
- Más de 300 km.

Situación del vehículo

- Parado
- Circulando solo

- Circulando en convoy.

Accidentes con aeronave:

Tipo de aeronave

- Avión de combate
- Avión de transporte
- Avión de enseñanza

- Helicóptero
- Otros

Lugar del accidente

- En tierra
- Rodaje
- Despegue
- Vuelo
- Vuelo estacionario
- Aterrizaje
- Otros

Edad de la aeronave

- Menos de 1 año
- Entre 1 y 5 años
- Entre 5 y 10 años
- Más de 10 años

Última revisión

- Menos de 200 horas
- Entre 200 y 400 horas
- Entre 400 y 600 horas
- Más de 600 horas

Tiempo de posesión del título del piloto

- Menos de 3 años
- De 3 a 10 años
- De 10 a 20 años
- Más de 20 años

Horas de vuelo totales del piloto

- Menos de 500 h.
- De 500 a 1.000 h.
- De 1.000 a 2.000 h.
- De 2.000 a 4.000 h.
- Más de 4.000 h.

Horas de vuelo en ese tipo de avión

- Menos de 50 h.
- De 50 a 200 h.
- De 200 a 1.000 h.
- Más de 1.000 h.

Accidentes con buque o embarcación:**Tipo de buque o embarcación**

- Portaaviones
- Submarino
- Escolta
- Buque Anfibio
- Dragaminas
- Buque logístico
- Buque científico
- Buque escuela
- Tren naval
- Remolcador
- Otros
- Botes
- Zodiacs
- Patrullero
- Corbeta
- Fragata
- Cazaminas
- Buque salvamento y rescate
- Petrolero
- Buque auxiliar
- Barcaza desembarco

Visibilidad

- Buena
- Mala
- Reducida

Alistamiento

- Babor
- Vigilancia
- Zafarrancho

Accidentes con paracaídas:

Tipo de salto y paracaídas

- Manual con paracaídas cuadrado
- Manual con paracaídas redondo
- HALO
- Automático con paracaídas direccional
- Automático con paracaídas no direccional
- Automático

Naturaleza del accidente

- Arrastre en tierra
- Enganche avión
- Falta de apertura
- Apertura defectuosa
- Otros
- Enganche con cinta extrac.
- Ahogado en agua
- Lesión al tocar tierra
- Caída sobre obstáculo

Causas del accidente

- Fallo humano
- Fallo del material
- Causas ajenas
- Sin determinar

Finalidad del salto

- Instrucción
- Maniobras en España
- Maniobras en el extranjero
- Exhibición
- Competición

Visibilidad

- Día
- Noche
- Crepúsculo

Accidentes con armas y explosivos:

Tipo de arma o explosivo

- Arma blanca
- Pistola
- Fusil
- Granada de mano
- Ametralladora
- Mortero
- Armas de caza
- Lanzagranadas, CSR
- Misil
- Cañón
- Explosivos y minas
- Manejo de munición
- Otras armas

Posibles causas del accidente

- Fallo humano
- Fallo del arma
- Fallo munición
- Otros

Accidentes en prácticas deportivas:**Deporte que se practicaba**

- Gimnasia
- Deportes náuticos y acuáticos
- Artes marciales
- Equitación
- Carrera
- Atletismo
- Fútbol
- Baloncesto
- Balonmano
- Esquí/Escalada
- Pista de aplicación
- Esquí
- Otras actividades

Causa del accidente

- Fallo funcional por esfuerzo
- Traumatismo deportivo
- Fallo del material
- Golpe de terceros
- Instalación mal estado

Accidentes de mantenimiento:**Nivel de mantenimiento:**

- Primer escalón
- Segundo escalón
- Mantenimiento general

Otros accidentes de servicio de carácter militar:

- De ferrocarril
- Ahogados
- Intoxicación alimentaria
- Accidente aéreo
- Caídas
- Por objetos contundentes
- Terapéuticos y atrogénicos
- Incendios
- Arrollado
- Catástrofes
- Prácticas deport. ajenas al servicio
- Por objetos contundentes
- Complicaciones gestación/parto
- Accidente naval
- Intoxicación etílica
- Intoxicación por sust. psicotrópicas
- Atropello
- Otros accidentes

2. Específicas de Agresiones**Clase de agresión:**

- Terrorista
- Novatadas
- Abuso de autoridad
- Riñas/disputas
- Otras
- No consta

Método empleado:

- Arma de fuego
- Explosivos
- Arma blanca
- Golpe, medios físicos
- Objeto contundente
- Objeto punzante
- Otros

Condición del agresor:

- Civil
- Militar
- Ambos (civil y militar)

TABLAS ESTADÍSTICAS

Siniestralidad en las Fuerzas Armadas

Grupos

Resumen General

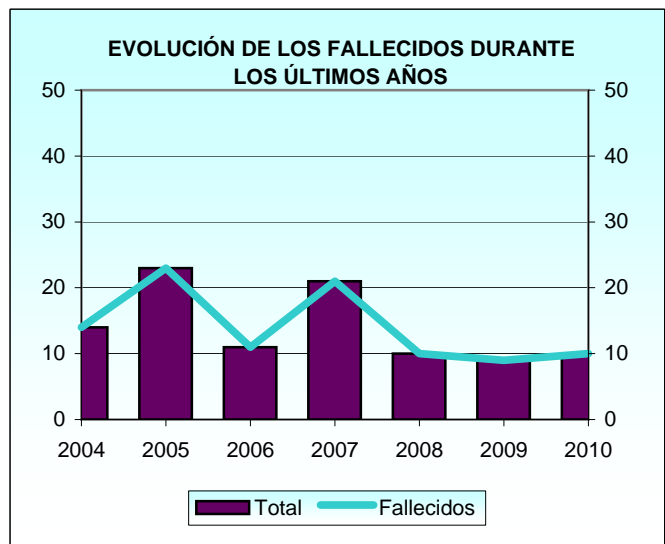
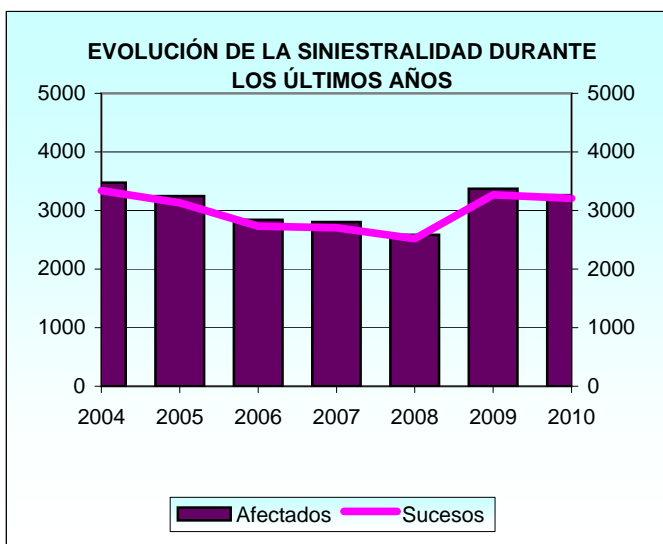
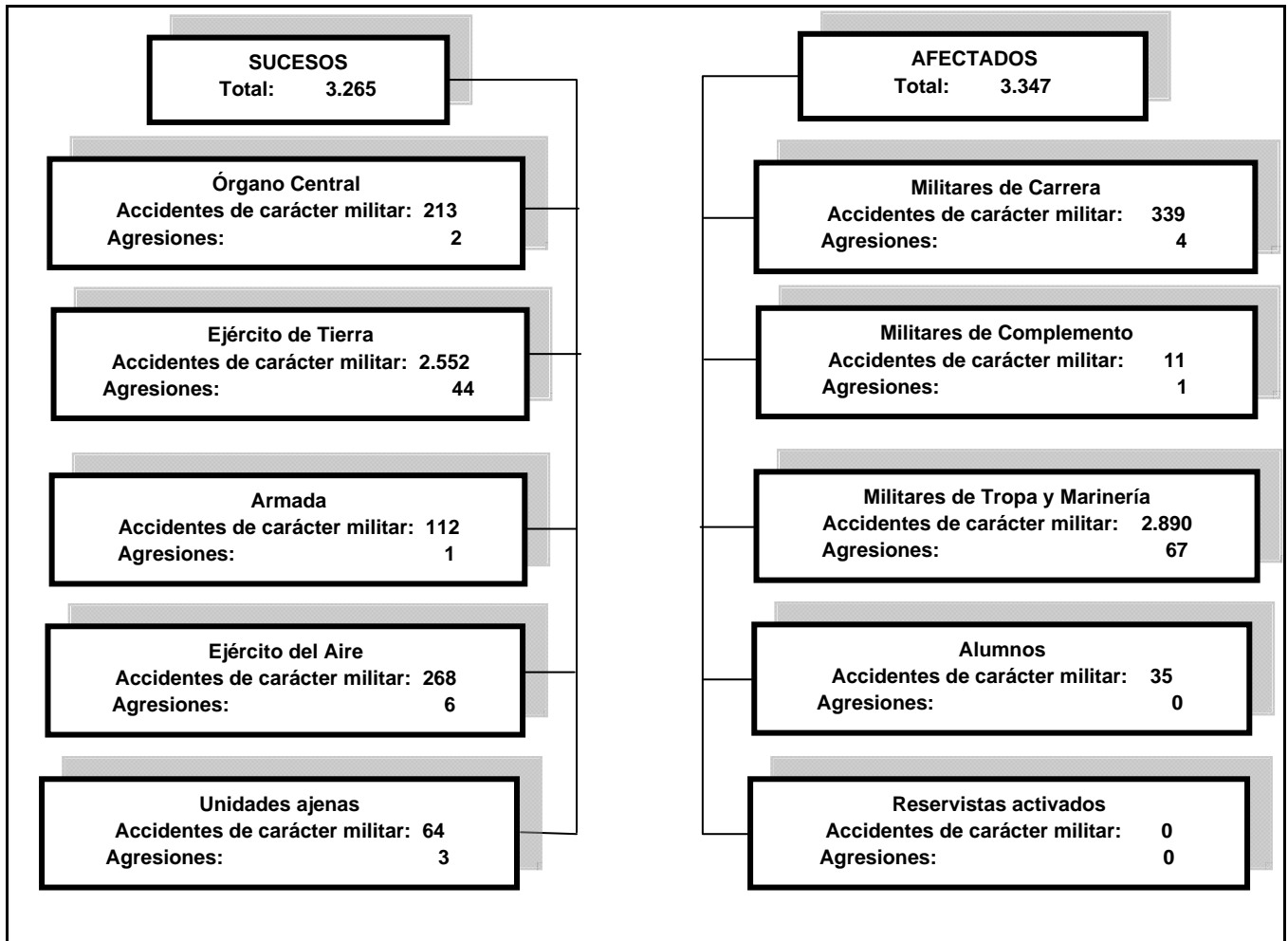

Sólo se incluyen aquellos años en los que los datos se extraen a través del programa PRISFAS, por incluir todas las categorías de los pronósticos finales.

**1. SINIESTRALIDAD DEL PERSONAL
MILITAR, ALUMNOS DE CENTROS
DOCENTES MILITARES Y RESERVISTAS
ACTIVADOS**

1. Siniestralidad del personal militar, alumnos de centros docentes militares y reservistas activados.

1.1. Sucesos y personal afectado.

1.1.1. Resumen general.

1.1.1.1. Número de sucesos, afectados y fallecidos distribuidos por el tipo de suceso.

TIPO DE SUCESO	NÚMERO DE SUCESOS	NÚMERO DE AFECTADOS	NÚMERO DE FALLECIDOS
TOTAL	3.265	3.347	10
Accidentes de carácter militar	3.209	3.275	9
Vehículo terrestre.....	58	102	2
Aeronave Mil.....	2	4	4
Buque/Embarcación.....	1	1	-
Paracaidismo.....	136	146	1
Armas y explosivos.....	21	23	-
Prácticas deportivas.....	1.509	1.509	-
Mantenimiento.....	206	207	1
Ahogado.....	1	1	-
Accidente aéreo.....	1	1	-
Caidas.....	516	517	1
Por objetos contundentes.....	288	291	-
Incendios.....	3	4	-
Sin definir.....	459	461	-
Atropello.....	8	8	-
Agresiones	56	72	1
Terrorismo.....	4	19	1
Novatadas.....	-	-	-
Abuso de autoridad.....	2	2	-
Atraco.....	4	4	-
Por animales.....	11	11	-
Riñas/disputas.....	27	28	-
Otras.....	8	8	-

1.1.1. Resumen general.

1.1.1.2. Número de sucesos, afectados y fallecidos distribuidos por Ejército u Organismo que comunica el suceso.

EJÉRCITOS U ORGANISMOS	NÚMERO DE SUCESOS	NÚMERO DE AFECTADOS	NÚMERO DE FALLECIDOS
TOTAL	3.265	3.347	10
Accidentes de carácter militar	3.209	3.275	9
Organo Central.....	213	214	-
Ejército de Tierra.....	2.552	2.605	5
Armada.....	112	116	4
Ejército del Aire.....	268	274	-
Unidades ajenas al MINISDEF.....	64	66	-
Agresiones	56	72	1
Organo Central.....	2	3	-
Ejército de Tierra.....	44	59	1
Armada.....	1	1	-
Ejército del Aire.....	6	6	-
Unidades ajenas al MINISDEF.....	3	3	-

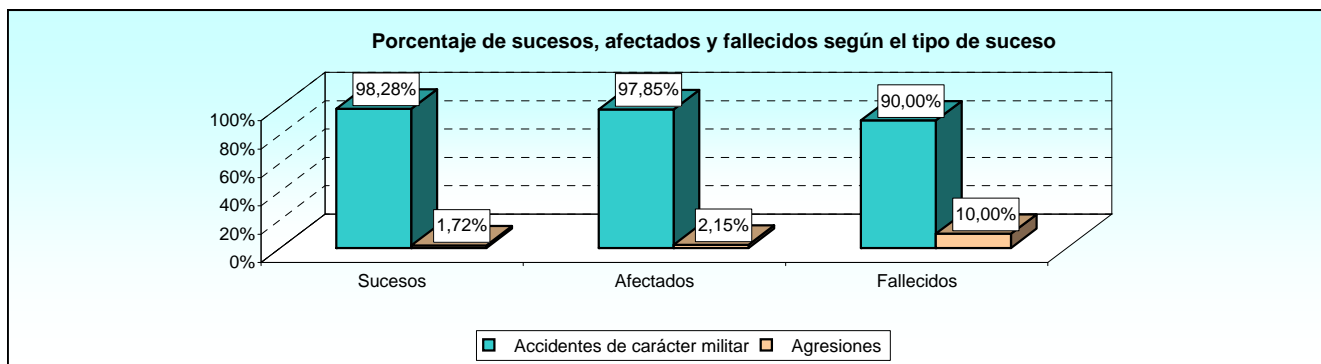

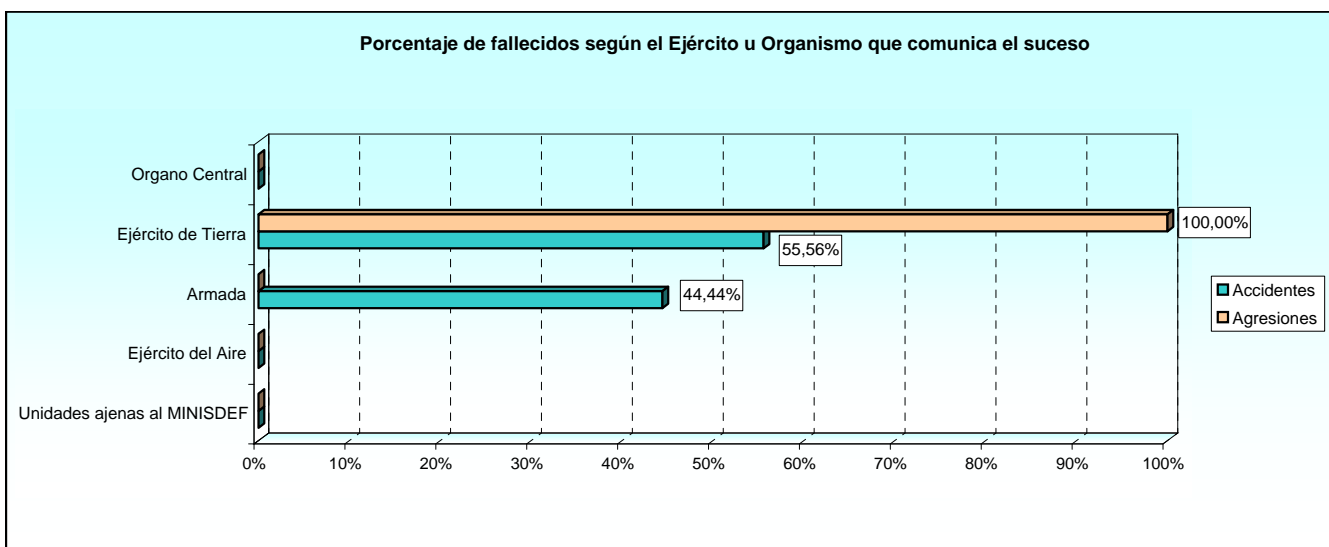
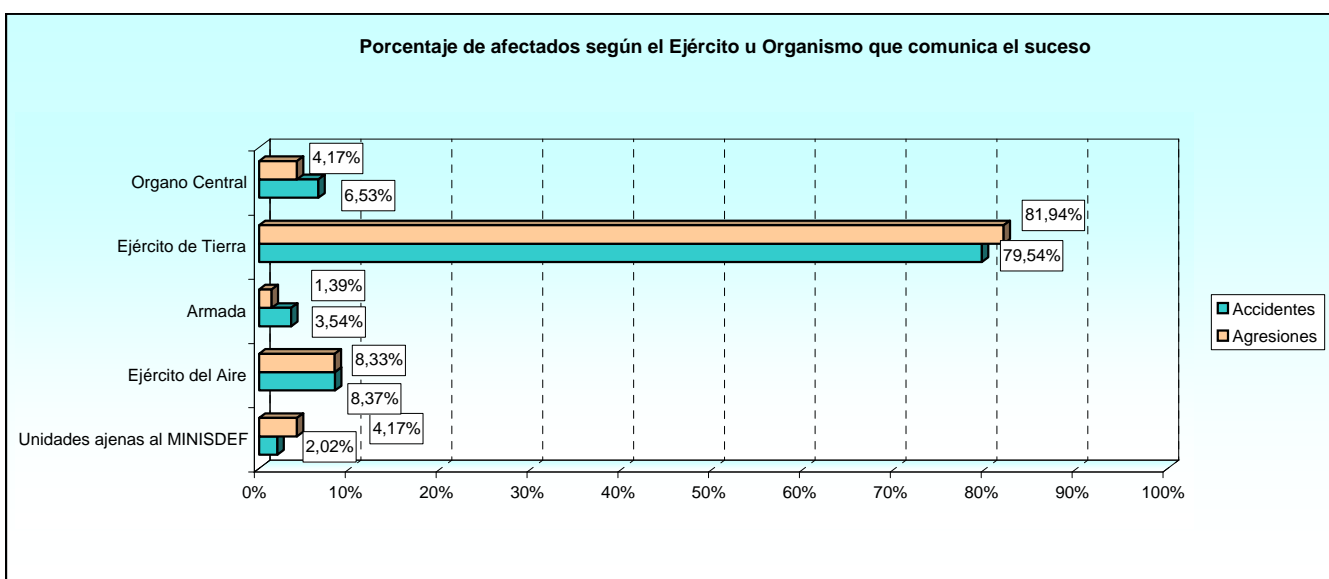
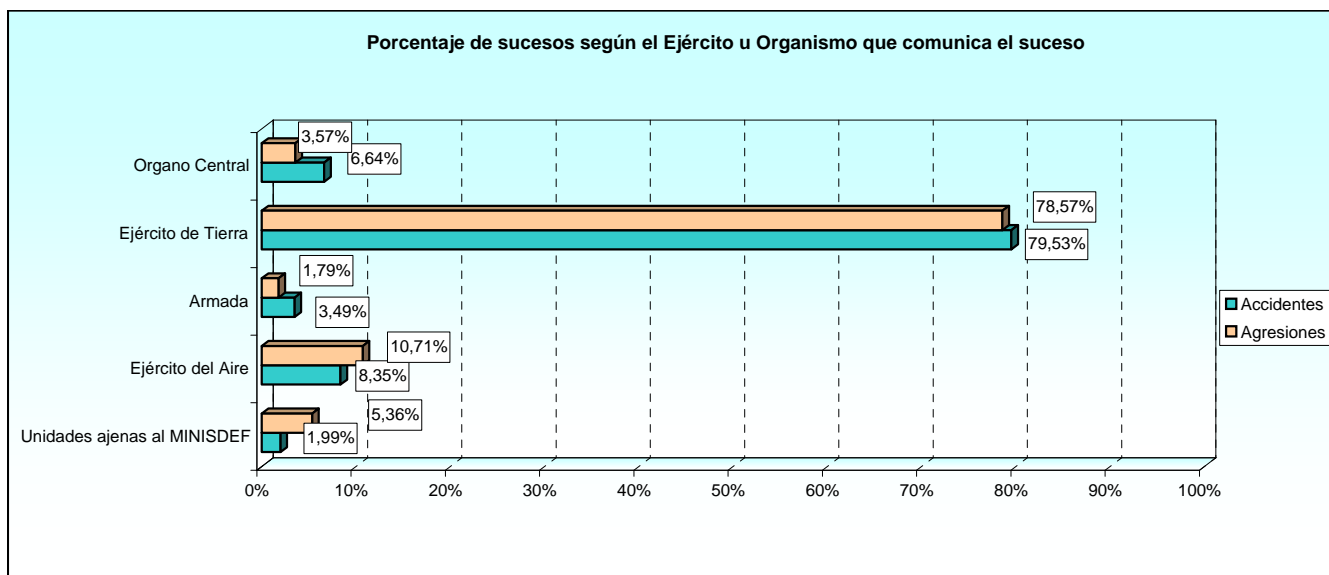

2. SUCESOS

2. Sucesos.

2.1. Tipos de sucesos.

2.1.1. Resumen general.

2.1.1.1. Distribución por tipo de suceso y Ejército u Organismo que comunica el suceso.

TIPO DE SUCESO	TOTAL	ÓRGANO CENTRAL	EJÉRCITO DE TIERRA	ARMADA	EJÉRCITO DEL AIRE	GUARDIA REAL
TOTAL	3.265	215	2.596	113	274	67
Accidentes de carácter militar:.....	3.209	213	2.552	112	268	64
Agresiones:.....	56	2	44	1	6	3

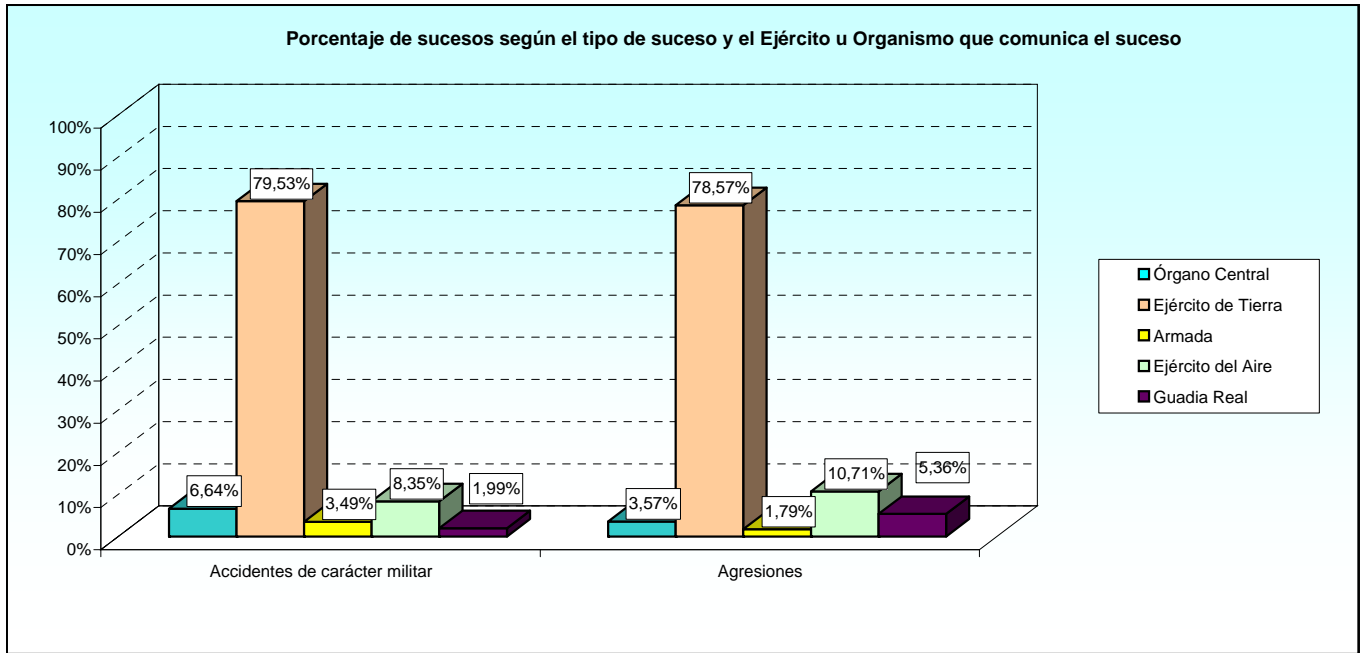

2.2. Accidentes de carácter militar.**2.2.1. Resumen general de los accidentes de carácter militar.****2.2.1.1. Distribución por Ejército u Organismo que comunica el suceso y tipo de accidente.**

EJÉRCITOS U ORGANISMOS	TOTAL	VEHÍCULO TERRESTRE	AERONAVE	BUQUE	PARACAI- DISTA	ARMAS Y EXPLOSIVOS	PRÁCTICAS DEPORTIVAS	MANTENI- MIENTO	OTROS ACCIDENTES *
TOTAL.....	3.209	58	2	1	136	21	1.509	206	1.276
Organo Central.....	213	4	-	-	-	-	112	9	88
Ejército de Tierra.....	2.552	35	-	1	87	17	1.256	147	1.009
Armada.....	112	4	2	-	4	3	58	11	30
Ejército del Aire.....	268	13	-	-	44	-	51	36	124
Unidades ajenas al MINISDEF.....	64	2	-	-	1	1	32	3	25

* Ver tabla 2.2.9.1.

2.2.1. Resumen general de los accidentes de carácter militar.**2.2.1.2. Distribución por actividad y tipo de accidente.**

ACTIVIDAD	TOTAL	VEHÍCULO TERRESTRE	AERONAVE	BUQUE	PARACAI- DISTA	ARMAS Y EXPLOSIVOS	PRÁCTICAS DEPORTIVAS	MANTENI- MIENTO	OTROS ACCIDENTES *
TOTAL.....	3.209	58	2	1	136	21	1.509	206	1.276
Maniobras.....	568	14	2	1	45	9	41	11	445
Instrucción diaria.....	634	5	-	-	60	3	117	38	411
Guardia de seguridad.....	38	6	-	-	-	-	-	-	32
Guardia de orden.....	5	-	-	-	1	-	-	-	4
Otros servicios.....	114	13	-	-	15	1	1	14	70
Tiro.....	20	-	-	-	-	7	1	-	12
Actividad deportiva.....	1.352	-	-	-	-	-	1.341	1	10
Servicio armas.....	4	-	-	-	-	-	-	-	4
Reparación vehículos.....	61	-	-	-	-	-	-	48	13
Utilización vehículos.....	45	17	-	-	-	-	1	8	19
Tiempo libre, Acto.....	4	-	-	-	-	-	-	-	4
Fin de semana.....	1	-	-	-	-	-	-	-	1
Fuera Acto. con permiso.....	3	-	-	-	-	-	1	-	2
Realización cursos mil.....	34	-	-	-	11	-	6	-	17
Trab.diario, manto. y limp.....	326	3	-	-	4	1	-	86	232

* Ver tabla 2.2.9.1.

2.2.1. Resumen general de los accidentes de carácter militar.

2.2.1.3. Distribución por carácter del lugar y tipo de accidente.

CARÁCTER DEL LUGAR	TOTAL	VEHÍCULO TERRESTRE	AERONAVE	BUQUE	PARACAIDISTA	ARMAS Y EXPLOSIVOS	PRÁCTICAS DEPORTIVAS	MANTENIMIENTO	OTROS ACCIDENTES *
TOTAL	3.209	58	2	1	136	21	1.509	206	1.276
Zona Militar	2.855	26	0	0	126	21	1.348	206	1.128
Dormitorios.....	12	-	-	-	-	-	-	2	10
Cuerpo de guardia.....	14	-	-	-	-	-	-	-	14
Polvorines y armería.....	13	-	-	-	-	1	1	3	8
Residencia, hogares y com.....	17	-	-	-	-	-	-	2	15
Zonas deportivas.....	1.052	-	-	-	1	-	1.025	2	24
Campo tiro o instruc.....	808	9	-	-	53	18	167	14	547
Talleres.....	127	1	-	-	-	2	1	65	58
Monte, jardín.....	56	-	-	-	1	-	23	7	25
Hangares o aparcamientos.....	235	6	-	-	-	-	5	81	143
Otros.....	357	2	-	-	42	-	62	21	230
Viales.....	106	8	-	-	-	-	64	4	30
Cocinas.....	12	-	-	-	-	-	-	-	12
Buque en el puerto.....	6	-	-	-	-	-	-	2	4
Zonas de vuelo.....	38	-	-	-	29	-	-	3	6
Buque en el mar.....	2	-	-	-	-	-	-	-	2
Zona no Militar	354	32	2	1	10	0	161	0	148
Vías aéreas.....	1	-	1	-	-	-	-	-	-
Vías marítimas.....	2	-	-	1	-	-	1	-	-
Zonas deportivas.....	58	-	-	-	-	-	52	-	6
Domicilio particular.....	3	-	-	-	-	-	1	-	2
Local público.....	3	-	-	-	-	-	1	-	2
Vía urbana.....	64	8	-	-	1	-	46	-	9
Carretera.....	29	18	-	-	-	-	6	-	5
Otras.....	194	6	1	-	9	-	54	-	124

* Ver tabla 2.2.9.1.

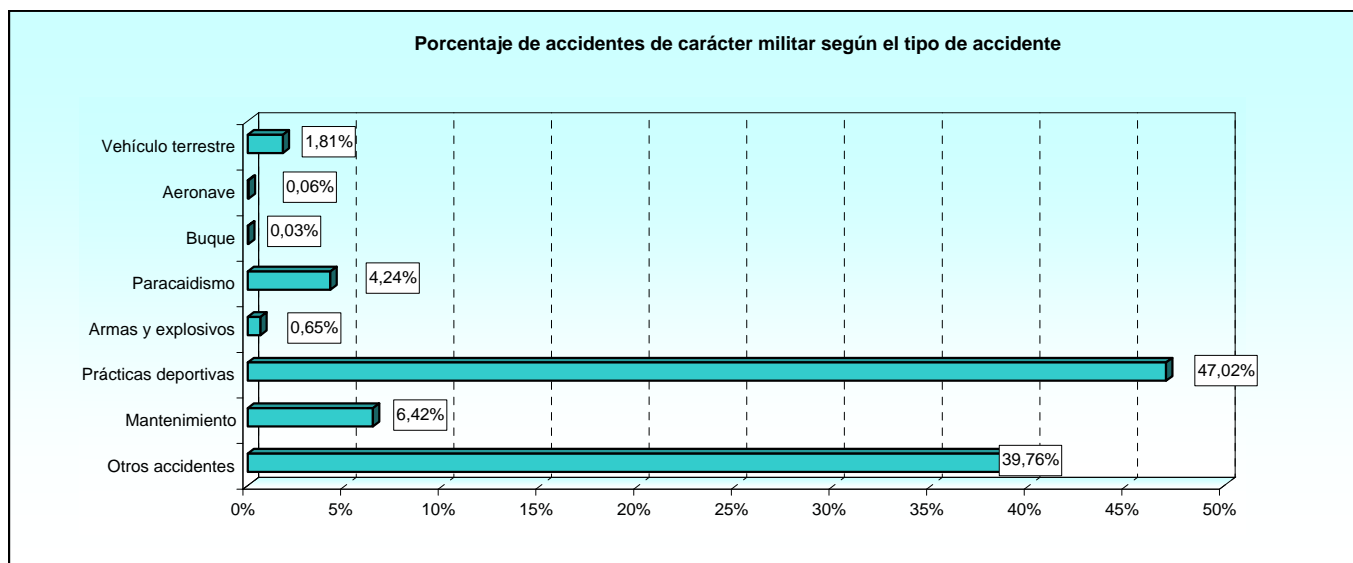

2.2.1. Resumen general de los accidentes de carácter militar.

2.2.1.4. Distribución por provincia y tipo de accidente.

PROVINCIA	TOTAL	VEHÍCULO TERRESTRE	AERONAVE	BUQUE	PARACAIDISTA	ARMAS Y EXPLOSIVOS	PRÁCTICAS DEPORTIVAS	MANTENIMIENTO	OTROS ACCIDENTES *
TOTAL.....	3.209	58	2	1	136	21	1.509	206	1.276
Álava.....	43	-	-	-	-	-	25	-	18
Albacete.....	34	-	-	-	5	3	3	3	20
Alicante.....	5	1	-	1	-	-	1	1	1
Almería.....	170	-	-	-	8	-	81	4	77
Ávila.....	3	1	-	-	-	-	-	-	2
Badajoz.....	42	-	-	-	-	-	12	5	25
Illes Balears.....	16	1	-	-	-	1	7	1	6
Barcelona.....	6	1	-	-	-	-	3	-	2
Burgos.....	101	2	-	-	-	-	58	7	34
Cáceres.....	8	-	-	-	-	-	3	-	5
Cádiz.....	171	5	-	-	2	2	89	17	56
Castellón de la Plana.....	1	-	-	-	-	-	-	-	1
Ciudad Real.....	1	-	-	-	-	-	-	1	-
Córdoba.....	206	2	-	-	-	2	116	21	65
Coruña, A.....	7	-	-	-	-	-	6	1	-
Cuenca.....	1	-	-	-	-	-	1	-	-
Girona.....	29	-	-	-	-	1	12	-	16
Granada.....	38	-	-	-	-	-	24	2	12
Guadalajara.....	18	1	-	-	12	-	1	-	4
Huelva.....	4	1	-	-	-	-	-	-	3
Huesca.....	67	-	-	-	-	-	27	1	39
Jaén.....	1	-	-	-	-	-	-	-	1
León.....	116	2	-	-	1	1	56	5	51
Lleida.....	6	-	-	-	-	-	4	-	2
Rioja, La.....	7	-	-	-	-	-	4	2	1
Lugo.....	7	-	-	-	-	-	-	-	7
Madrid.....	335	16	-	-	15	1	196	31	76
Málaga.....	30	-	-	-	-	-	14	5	11
Murcia.....	168	-	-	-	52	-	49	3	64
Navarra.....	11	-	-	-	8	-	-	-	3
Ourense.....	1	-	-	-	-	-	-	-	1
Asturias.....	17	-	-	-	-	-	10	-	7
Palmas, Las.....	131	-	-	-	-	1	65	5	60
Pontevedra.....	116	1	-	-	-	-	72	6	37
Salamanca.....	1	-	-	-	-	-	-	-	1
Santa Cruz de Tenerife.....	79	-	-	-	-	-	46	3	30
Cantabria.....	1	-	-	-	-	-	-	-	1
Segovia.....	2	-	-	-	-	-	-	-	2
Sevilla.....	110	1	-	-	-	-	58	9	42
Teruel.....	2	-	-	-	-	-	-	-	2
Toledo.....	68	-	-	-	-	-	16	2	50
Valencia.....	100	3	-	-	-	1	54	3	39
Valladolid.....	53	2	-	-	1	1	23	2	24
Vizcaya.....	46	-	-	-	-	-	23	-	23
Zamora.....	1	-	-	-	-	-	-	-	1
Zaragoza.....	453	6	-	-	2	5	219	39	182
Ceuta.....	90	3	-	-	-	-	46	3	38
Melilla.....	38	-	-	-	-	-	13	3	22
Desconocido (España).....	157	3	-	-	27	2	59	8	58
Extranjero.....	91	6	2	-	3	-	13	13	54

* Ver tabla 2.2.9.1.

Porcentaje de accidentes de carácter militar por provincias

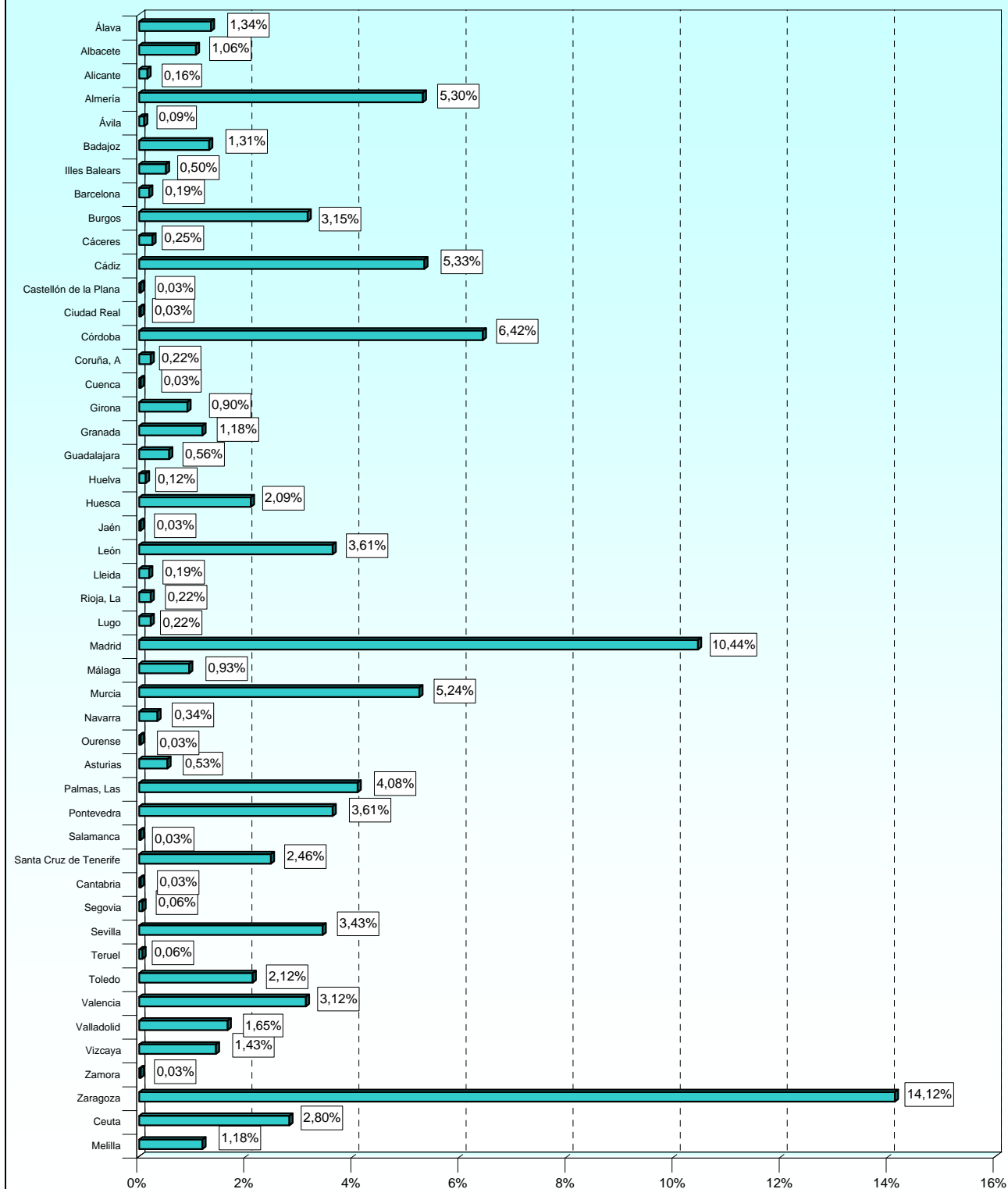

2.2.1. Resumen general de los accidentes de carácter militar.

2.2.1.5. Distribución por el país y el tipo de accidente.

PAÍS	TOTAL	VEHÍCULO TERRESTRE	AERONAVE	BUQUE	PARACAIDISTA	ARMAS Y EXPLOSIVOS	PRÁCTICAS DEPORTIVAS	MANTENIMIENTO	OTROS ACCIDENTES *
TOTAL	3.209	58	2	1	136	21	1.509	206	1.276
España.....	3.120	52	-	1	133	21	1.496	193	1.224
Afganistan.....	53	3	-	-	-	-	8	11	31
Haiti.....	4	1	2	-	-	-	-	-	1
Hungría, rep. popular.....	1	-	-	-	-	-	-	-	1
Libano.....	25	2	-	-	-	-	4	2	17
Noruega.....	1	-	-	-	-	-	-	-	1
Portugal.....	4	-	-	-	3	-	-	-	1
Bosnia-Herzegovina.....	1	-	-	-	-	-	1	-	-

* Ver tabla 2.2.9.1.

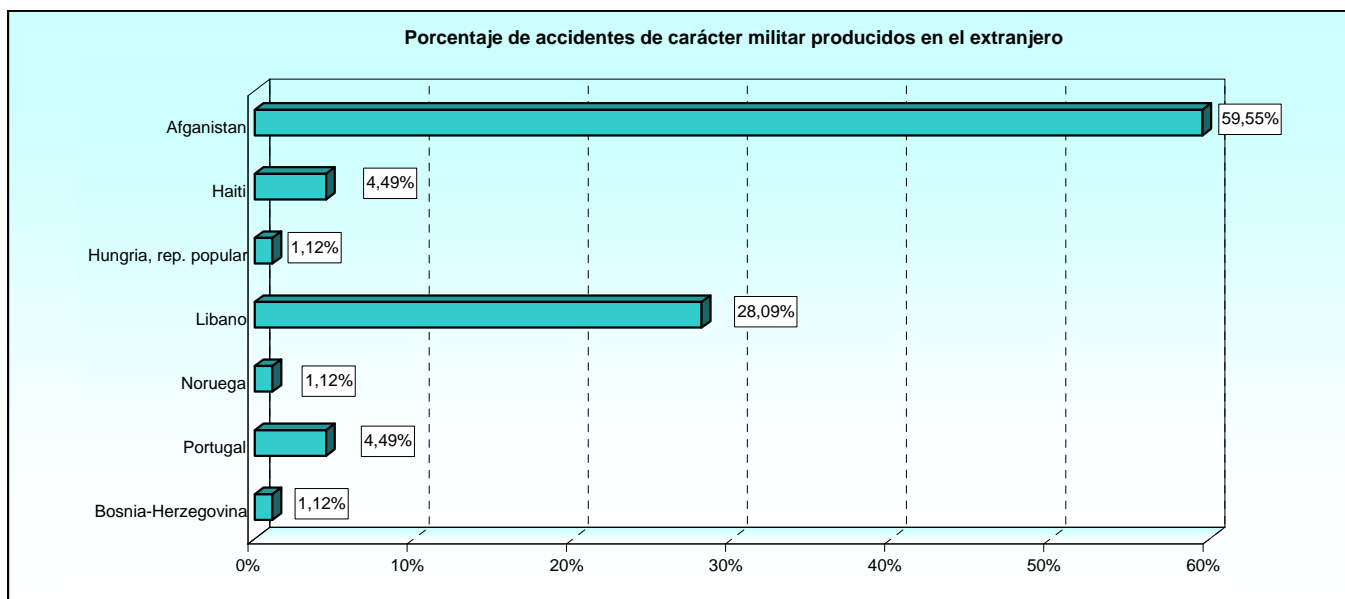

2.2.2. Accidentes con vehículo terrestre.**2.2.2.1. Distribución por tipo de vehículo y Ejército u Organismo que comunica el suceso.**

TIPO DE VEHÍCULO	TOTAL	ÓRGANO CENTRAL	EJÉRCITO DE TIERRA	ARMADA	EJÉRCITO DEL AIRE	GUARDIA REAL
TOTAL	58	4	35	4	13	2
Vehículo particular.....	0	-	-	-	-	-
Blindado militar.....	8	-	8	-	-	-
Camión militar.....	6	-	5	1	-	-
Autobús militar.....	0	-	-	-	-	-
Vehículo ligero militar.....	27	-	11	3	12	1
Turismo militar.....	8	2	5	-	1	-
Tractores/maquinaria de obras públicas militares.....	0	-	-	-	-	-
Motocicletas y ciclomotores militares.....	5	2	2	-	-	1
Bicicletas militares.....	0	-	-	-	-	-
Otros.....	4	-	4	-	-	-

2.2.2. Accidentes con vehículo terrestre.**2.2.2.2. Distribución por tipo de vehículo y tipo de accidente.**

TIPO DE VEHÍCULO	TOTAL	COLISIÓN CON OTRO VEHÍCULO	COLISIÓN CON OBSTÁCULO	ATROPELLO	SALIDA DE LA VÍA	VUELCO	OTROS
TOTAL	58	19	2	5	8	16	8
Vehículo particular.....	0	-	-	-	-	-	-
Blindado militar.....	8	1	-	-	3	3	1
Camión militar.....	6	1	-	-	-	3	2
Autobús militar.....	0	-	-	-	-	-	-
Vehículo ligero militar.....	27	11	2	2	5	5	2
Turismo militar.....	8	6	-	1	-	1	-
Tractores/maq. obras públicas militares.....	0	-	-	-	-	-	-
Motocicletas y ciclom. mil.....	5	-	-	-	-	2	3
Bicicletas militares.....	0	-	-	-	-	-	-
Otros.....	4	-	-	2	-	2	-

2.2.2. Accidentes con vehículo terrestre.**2.2.2.3. Distribución por tipo de vehículo y causas.**

TIPO DE VEHÍCULO	TOTAL	FALLO HUMANO	FALLO MECÁNICO	MAL ESTADO DE LA VÍA	PROVOCADO POR OTRO VEHÍCULO	OTRAS CAUSAS EXTERNAS	MALAS CONDIC. CLIMATOLÓGICAS	EXCESO VELOCIDAD	SIN DETERMINAR
TOTAL	58	14	5	8	15	4	2	0	10
Vehículo particular.....	0	-	-	-	-	-	-	-	-
Blindado militar.....	8	2	-	3	1	-	-	-	2
Camión militar.....	6	-	1	2	2	1	-	-	-
Autobús militar.....	0	-	-	-	-	-	-	-	-
Vehículo ligero militar.....	27	7	3	-	8	3	1	-	5
Turismo militar.....	8	3	-	-	4	-	1	-	-
Tract./maq. obr. públ. mil.....	0	-	-	-	-	-	-	-	-
Motocicl. y ciclom. mil.....	5	1	-	2	-	-	-	-	2
Bicicletas militares.....	0	-	-	-	-	-	-	-	-
Otros.....	4	1	1	1	-	-	-	-	1

2.2.2. Accidentes con vehículo terrestre.

2.2.2.4. Distribución por tipo y edad del vehículo.

TIPO DE VEHÍCULO	TOTAL	MENOS DE 5 AÑOS	ENTRE 5 Y 10 AÑOS	ENTRE 10 Y 15 AÑOS	ENTRE 15 Y 20 AÑOS	MÁS DE 20 AÑOS	SIN PRECISAR
TOTAL	58	20	18	12	3	5	0
Vehículo particular.....	0	-	-	-	-	-	-
Blindado militar.....	8	1	-	3	1	3	-
Camión militar.....	6	3	2	-	-	1	-
Autobús militar.....	0	-	-	-	-	-	-
Vehículo ligero militar.....	27	7	10	8	2	-	-
Turismo militar.....	8	3	4	1	-	-	-
Tractor/maq. obr. públ. mil.....	0	-	-	-	-	-	-
Motocicleta y ciclomotor mil.....	5	3	1	-	-	1	-
Bicicleta militar.....	0	-	-	-	-	-	-
Otros.....	4	3	1	-	-	-	-

2.2.2. Accidentes con vehículo terrestre.

2.2.2.5. Distribución por tipo de vehículo y distancia recorrida.

TIPO DE VEHÍCULO	TOTAL	MENOS DE 25 KM.	ENTRE 25 Y 50 KM.	ENTRE 50 Y 100 KM.	ENTRE 100 Y 300 KM.	MÁS DE 300 KM.
TOTAL	58	44	5	5	3	1
Vehículo particular.....	0	-	-	-	-	-
Blindado militar.....	8	7	1	-	-	-
Camión militar.....	6	3	1	1	1	-
Autobús militar.....	0	-	-	-	-	-
Vehículo ligero militar.....	27	20	2	2	2	1
Turismo militar.....	8	7	1	-	-	-
Tractor/maq. obr. públ. mil.....	0	-	-	-	-	-
Motocicleta y ciclomotor mil.....	5	3	-	2	-	-
Bicicleta militar.....	0	-	-	-	-	-
Otros.....	4	4	-	-	-	-

2.2.2. Accidentes con vehículo terrestre.

2.2.2.6. Distribución por tipo de vehículo y situación del mismo.

TIPO DE VEHÍCULO	TOTAL	PARADO	CIRCULANDO SOLO	CIRCULANDO EN CONVOY	NO CONSTA
TOTAL	58	7	19	19	13
Vehículo particular.....	0	-	-	-	-
Blindado militar.....	8	-	2	4	2
Camión militar.....	6	1	2	1	2
Autobús militar.....	0	-	-	-	-
Vehículo ligero militar.....	27	4	10	9	4
Turismo militar.....	8	1	3	1	3
Tractor/maq. obr. públ. mil.....	0	-	-	-	-
Motocicleta y ciclomotor mil.....	5	-	1	2	2
Bicicleta militar.....	0	-	-	-	-
Otros.....	4	1	1	2	-

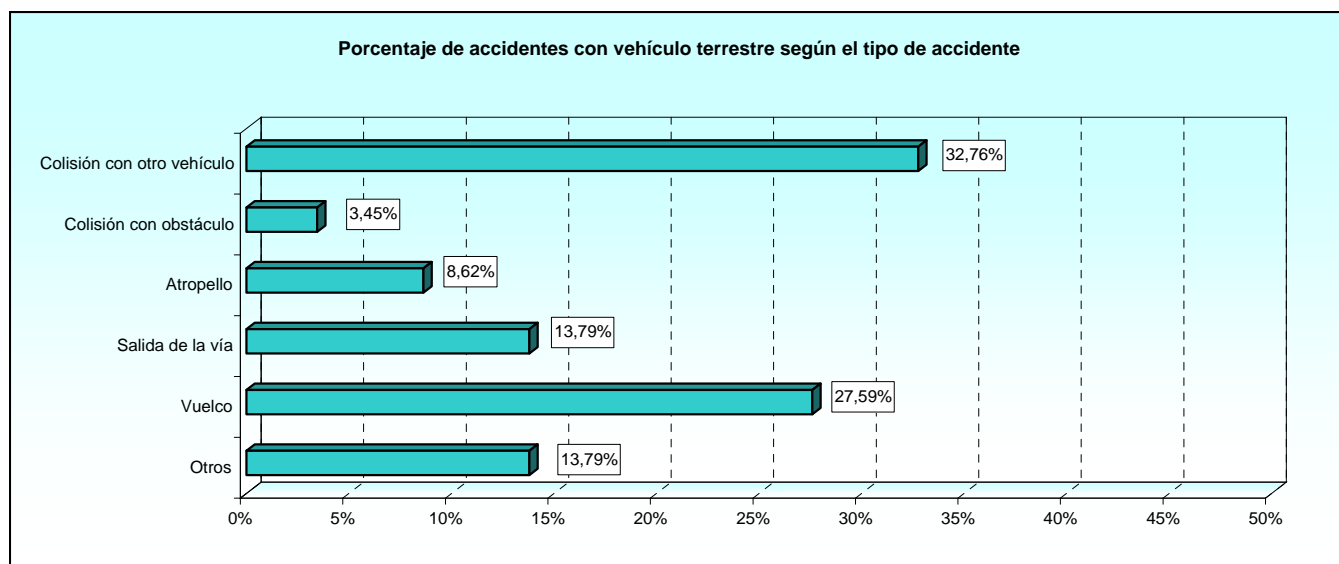
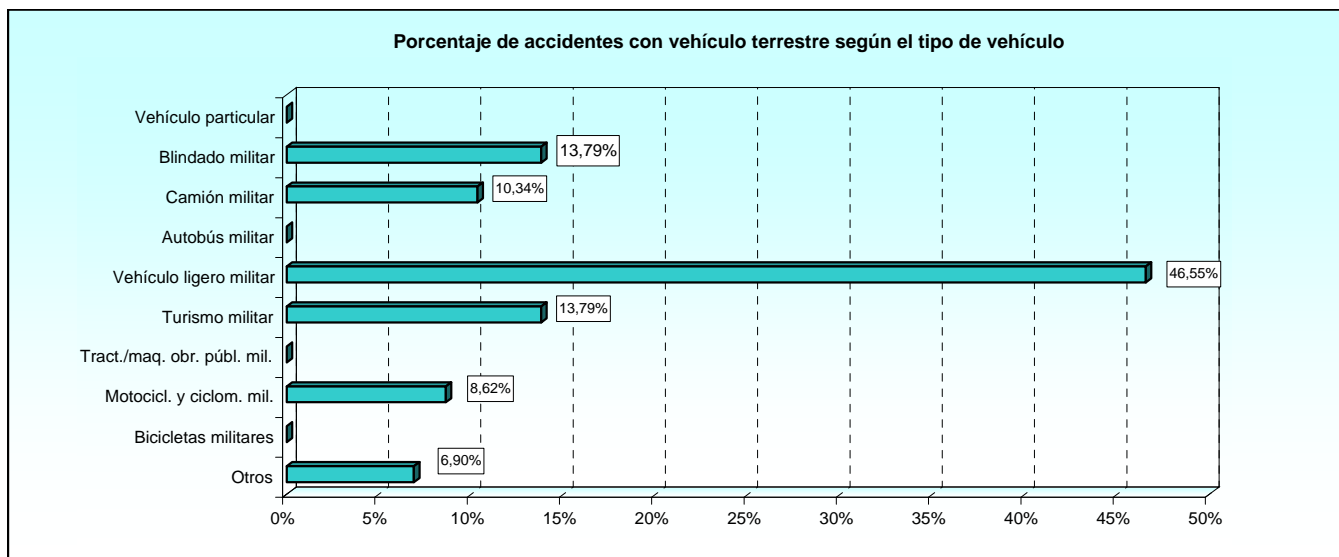

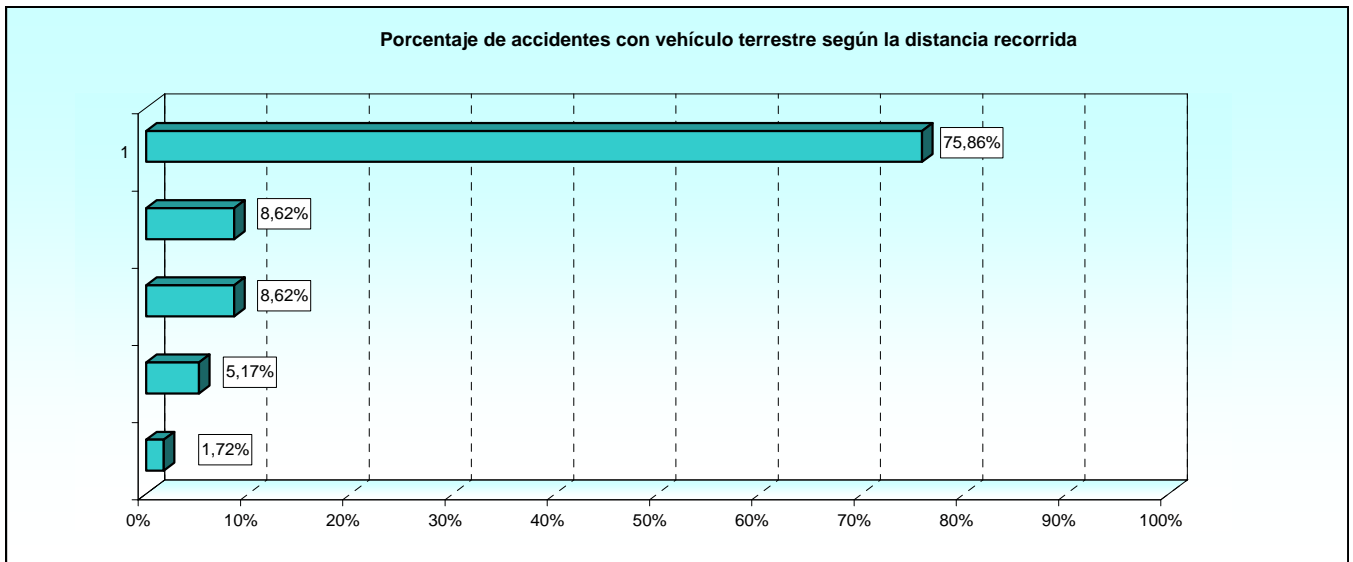
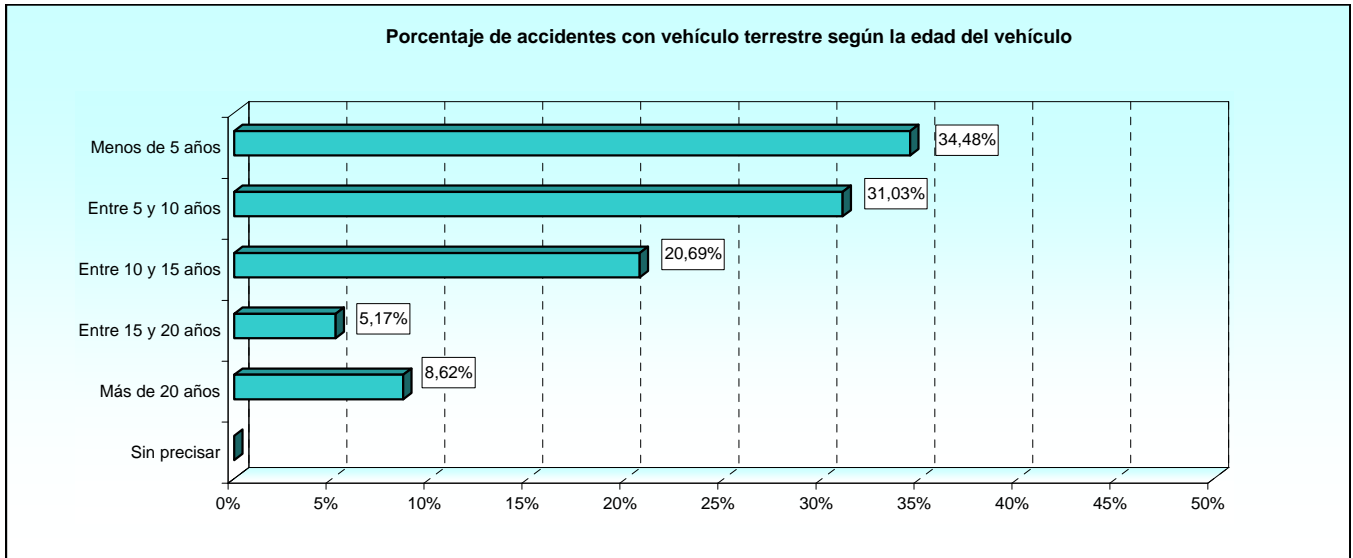

2.2.3. Accidentes con aeronave.**2.2.3.1. Distribución por tipo de aeronave y Ejército u Organismo que comunica el suceso.**

TIPO DE AERONAVE	TOTAL	ÓRGANO CENTRAL	EJÉRCITO DE TIERRA	ARMADA	EJÉRCITO DEL AIRE
TOTAL	2	0	0	2	0
Avión de combate.....	0	-	-	-	-
Avión de enseñanza.....	0	-	-	-	-
Avión de transporte.....	0	-	-	-	-
Helicóptero.....	2	-	-	2	-
Otro tipo de aeronave.....	0	-	-	-	-

2.2.3. Accidentes con aeronave.**2.2.3.2. Distribución por tipo de aeronave y lugar del accidente.**

TIPO DE AERONAVE	TOTAL	EN TIERRA	RODAJE	DESPEGUE	VUELO	VUELO ESTACIONARIO	ATERRIZAJE	OTROS
TOTAL	2	0	0	0	2	0	0	0
Avión de combate.....	0	-	-	-	-	-	-	-
Avión de enseñanza.....	0	-	-	-	-	-	-	-
Avión de transporte.....	0	-	-	-	-	-	-	-
Helicóptero.....	2	-	-	-	2	-	-	-
Otro tipo de aeronave.....	0	-	-	-	-	-	-	-

2.2.3. Accidentes con aeronave.**2.2.3.3. Distribución por tipo y edad de la aeronave.**

TIPO DE AERONAVE	TOTAL	MENOS DE 1 AÑO	ENTRE 1 Y 5 AÑOS	ENTRE 5 Y 10 AÑOS	MÁS DE 10 AÑOS
TOTAL	2	0	0	0	2
Avión de combate.....	0	-	-	-	-
Avión de enseñanza.....	0	-	-	-	-
Avión de transporte.....	0	-	-	-	-
Helicóptero.....	2	-	-	-	2
Otro tipo de aeronave.....	0	-	-	-	-

2.2.3. Accidentes con aeronave.**2.2.3.4. Distribución por tipo de aeronave y última revisión.**

TIPO DE AERONAVE	TOTAL	MENOS DE 200 HORAS	ENTRE 200 Y 400 HORAS	ENTRE 400 Y 600 HORAS	MÁS DE 600 HORAS
TOTAL	2	2	0	0	0
Avión de combate.....	0	-	-	-	-
Avión de enseñanza.....	0	-	-	-	-
Avión de transporte.....	0	-	-	-	-
Helicóptero.....	2	2	-	-	-
Otro tipo de aeronave.....	0	-	-	-	-

2.2.3. Accidentes con aeronave.

2.2.3.5. Distribución por tipo de aeronave y tiempo de posesión del título.

TIPO DE AERONAVE	TOTAL	MENOS DE 3 AÑOS	DE 3 A 10 AÑOS	DE 10 A 20 AÑOS	MÁS DE 20 AÑOS
TOTAL.....	2	0	2	0	0
Avión de combate.....	0	-	-	-	-
Avión de enseñanza.....	0	-	-	-	-
Avión de transporte.....	0	-	-	-	-
Helicóptero.....	2	-	2	-	-
Otro tipo de aeronave.....	0	-	-	-	-

2.2.3. Accidentes con aeronave.

2.2.3.6. Distribución por tipo de aeronave y horas de vuelo totales del piloto.

TIPO DE AERONAVE	TOTAL	MENOS DE 500 H.	DE 500 A 1.000 H.	DE 1.000 A 2.000 H.	DE 2.000 A 4.000	MÁS DE 4.000
TOTAL.....	2	0	2	0	0	0
Avión de combate.....	0	-	-	-	-	-
Avión de enseñanza.....	0	-	-	-	-	-
Avión de transporte.....	0	-	-	-	-	-
Helicóptero.....	2	-	2	-	-	-
Otro tipo de aeronave.....	0	-	-	-	-	-

2.2.3. Accidentes con aeronave.

2.2.3.7. Distribución por tipo de aeronave y horas de vuelo del piloto en este tipo de avión.

TIPO DE AERONAVE	TOTAL	MENOS DE 50 HORAS	DE 50 A 200	DE 200 A 1.000	MÁS DE 1.000 HORAS
TOTAL.....	2	0	0	2	0
Avión de combate.....	0	-	-	-	-
Avión de enseñanza.....	0	-	-	-	-
Avión de transporte.....	0	-	-	-	-
Helicóptero.....	2	-	-	2	-
Otro tipo de aeronave.....	0	-	-	-	-

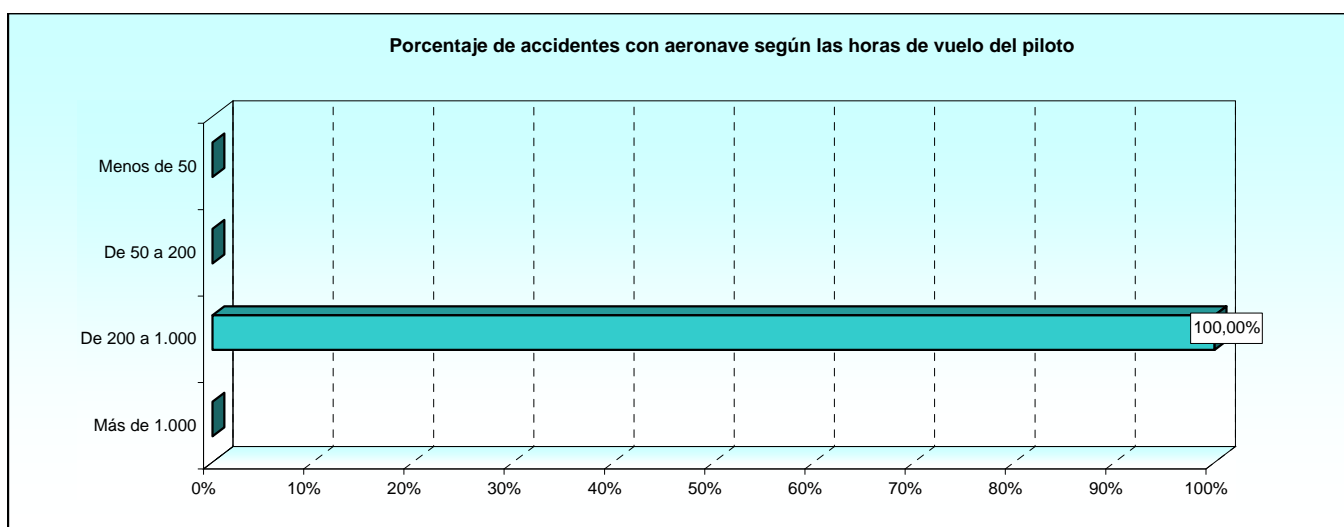

2.2.4. Accidentes con buque o embarcación.

2.2.4.1. Distribución por tipo de buque o embarcación y naturaleza del accidente.

TIPO DE BUQUE O EMBARCACIÓN	TOTAL	GOLPE DE MAR	MANIOBRA	INCENCIO	INUNDA- CIÓN	PALOS Y VERGAS	EQUIP. ELECTR.	SIST. MECAN. O ELECTR.	NAUFRAG.	HOMBRE AL AGUA
TOTAL.....	1	0	1	0	0	0	0	0	0	0
Portaaviones.....	0	-	-	-	-	-	-	-	-	-
Submarino.....	0	-	-	-	-	-	-	-	-	-
Escolta.....	0	-	-	-	-	-	-	-	-	-
Buque Anfibio.....	0	-	-	-	-	-	-	-	-	-
Dragaminas.....	0	-	-	-	-	-	-	-	-	-
Buque Logístico.....	0	-	-	-	-	-	-	-	-	-
Buque Científico.....	0	-	-	-	-	-	-	-	-	-
Buque Escuela.....	0	-	-	-	-	-	-	-	-	-
Tren Naval.....	0	-	-	-	-	-	-	-	-	-
Otros.....	0	-	-	-	-	-	-	-	-	-
Botes.....	0	-	-	-	-	-	-	-	-	-
Zodiac.....	1	-	1	-	-	-	-	-	-	-
Patrullero.....	0	-	-	-	-	-	-	-	-	-
Corbeta.....	0	-	-	-	-	-	-	-	-	-
Fragata.....	0	-	-	-	-	-	-	-	-	-
Cazaminas.....	0	-	-	-	-	-	-	-	-	-
Buque Salv. Resc.....	0	-	-	-	-	-	-	-	-	-
Petrolero.....	0	-	-	-	-	-	-	-	-	-
Buque Auxiliar.....	0	-	-	-	-	-	-	-	-	-
Barcaza Desemb.....	0	-	-	-	-	-	-	-	-	-
Remolcador.....	0	-	-	-	-	-	-	-	-	-

2.2.4. Accidentes con buque o embarcación.

2.2.4.2. Distribución por tipo de buque o embarcación y estado de la mar y otras aguas.

TIPO DE BUQUE O EMBARCACIÓN	TOTAL	ARBO- LADA	MUY GRUESA	GRUESA	FUERTE MARE- JADA	MARE- JADA	MAREJA- DILLA	RIZADA	LLANA
TOTAL.....	1	0	0	0	0	0	1	0	0
Portaaviones.....	0	-	-	-	-	-	-	-	-
Submarino.....	0	-	-	-	-	-	-	-	-
Escolta.....	0	-	-	-	-	-	-	-	-
Buque Anfibio.....	0	-	-	-	-	-	-	-	-
Dragaminas.....	0	-	-	-	-	-	-	-	-
Buque Logístico.....	0	-	-	-	-	-	-	-	-
Buque Científico.....	0	-	-	-	-	-	-	-	-
Buque Escuela.....	0	-	-	-	-	-	-	-	-
Tren Naval.....	0	-	-	-	-	-	-	-	-
Otros.....	0	-	-	-	-	-	-	-	-
Botes.....	0	-	-	-	-	-	-	-	-
Zodiac.....	1	-	-	-	-	-	1	-	-
Patrullero.....	0	-	-	-	-	-	-	-	-
Corbeta.....	0	-	-	-	-	-	-	-	-
Fragata.....	0	-	-	-	-	-	-	-	-
Cazaminas.....	0	-	-	-	-	-	-	-	-
Buque Salv. Resc.....	0	-	-	-	-	-	-	-	-
Petrolero.....	0	-	-	-	-	-	-	-	-
Buque Auxiliar.....	0	-	-	-	-	-	-	-	-
Barcaza Desemb.....	0	-	-	-	-	-	-	-	-
Remolcador.....	0	-	-	-	-	-	-	-	-

2.2.4. Accidentes con buque o embarcación.**2.2.4.3. Distribución por tipo de buque o embarcación y visibilidad.**

TIPO DE BUQUE O EMBARCACIÓN	TOTAL	BUENA	MALA	REDUCIDA
TOTAL.....	1	1	0	0
Portaaviones.....	0	-	-	-
Submarino.....	0	-	-	-
Escolta.....	0	-	-	-
Buque Anfibio.....	0	-	-	-
Dragaminas.....	0	-	-	-
Buque Logístico.....	0	-	-	-
Buque Científico.....	0	-	-	-
Buque Escuela.....	0	-	-	-
Tren Naval.....	0	-	-	-
Otros.....	0	-	-	-
Botes.....	0	-	-	-
Zodiac.....	1	1	-	-
Patrullero.....	0	-	-	-
Corbeta.....	0	-	-	-
Fragata.....	0	-	-	-
Cazaminas.....	0	-	-	-
Buque Salv. Resc.....	0	-	-	-
Petrolero.....	0	-	-	-
Buque Auxiliar.....	0	-	-	-
Barcaza Desemb.....	0	-	-	-
Remolcador.....	0	-	-	-

2.2.4. Accidentes con buque o embarcación.**2.2.4.4. Distribución por tipo de buque o embarcación y alistamiento.**

TIPO DE BUQUE O EMBARCACIÓN	TOTAL	BABOR	VIGILANCIA	ZAFARRANCHO
TOTAL.....	1	1	0	0
Portaaviones.....	0	-	-	-
Submarino.....	0	-	-	-
Escolta.....	0	-	-	-
Buque Anfibio.....	0	-	-	-
Dragaminas.....	0	-	-	-
Buque Logístico.....	0	-	-	-
Buque Científico.....	0	-	-	-
Buque Escuela.....	0	-	-	-
Tren Naval.....	0	-	-	-
Otros.....	0	-	-	-
Botes.....	0	-	-	-
Zodiac.....	1	1	-	-
Patrullero.....	0	-	-	-
Corbeta.....	0	-	-	-
Fragata.....	0	-	-	-
Cazaminas.....	0	-	-	-
Buque Salv. Resc.....	0	-	-	-
Petrolero.....	0	-	-	-
Buque Auxiliar.....	0	-	-	-
Barcaza Desemb.....	0	-	-	-
Remolcador.....	0	-	-	-

2.2.5. Accidentes con paracaídas.**2.2.5.1. Distribución por tipo de salto y paracaídas y naturaleza del accidente.**

Tabla 1/2

TIPO DE SALTO Y PARACAÍDAS	TOTAL	ARRASTRE EN TIERRA	ENGANCHE AVIÓN	FALTA DE APERTURA	APERTURA DEFECTUOSA
TOTAL.....	136	8	0	0	4
Manual con paracaídas cuadrado.....	17	-	-	-	-
Manual con paracaídas redondo.....	5	-	-	-	-
Automático paracaídas direccional.....	7	-	-	-	-
Automático paracaídas no direccional.....	0	-	-	-	-
HALO.....	1	-	-	-	1
Automático.....	106	8	-	-	3

2.2.5. Accidentes con paracaídas.**2.2.5.1. Distribución por tipo de salto y paracaídas y naturaleza del accidente.**

Tabla 2/2

TIPO DE SALTO Y PARACAÍDAS	ENGANCHE CON CINTA EXTRAC.	AHOGADO EN AGUA	LESIÓN AL TOCAR TIERRA	CAÍDA SOBRE OBSTACULO	OTROS
TOTAL.....	0	0	112	0	12
Manual con paracaídas cuadrado.....	-	-	16	-	1
Manual con paracaídas redondo.....	-	-	4	-	1
Automático paracaídas direccional.....	-	-	6	-	1
Automático paracaídas no direccional.....	-	-	-	-	-
HALO.....	-	-	-	-	-
Automático.....	-	-	86	-	9

2.2.5. Accidentes con paracaídas.**2.2.5.2. Distribución por tipo de salto y paracaídas y causas del accidente.**

TIPO DE SALTO Y PARACAÍDAS	TOTAL	FALLO HUMANO	FALLO DEL MATERIAL	CAUSAS AJENAS	SIN DETERMINAR
TOTAL.....	136	32	0	12	92
Manual con paracaídas cuadrado.....	17	1	-	3	13
Manual con paracaídas redondo.....	5	2	-	-	3
Automático paracaídas direccional.....	7	-	-	-	7
Automático paracaídas no direccional.....	0	-	-	-	-
HALO.....	1	-	-	-	1
Automático.....	106	29	-	9	68

2.2.5. Accidentes con paracaídas.

2.2.5.3. Distribución por tipo de salto y paracaídas y finalidad del salto.

TIPO DE SALTO Y PARACAÍDAS	TOTAL	INSTRUCCIÓN	MANIOBRAS EN ESPAÑA	MANIOBRAS EN EL EXTRANJERO	EXHIBICIÓN	COMPETICIÓN
TOTAL	136	123	8	0	4	1
Manual con paracaídas cuadrado.....	17	16	-	-	1	-
Manual con paracaídas redondo.....	5	3	2	-	-	-
Automático paracaídas direccional.....	7	4	-	-	3	-
Automático paracaídas no direccional.....	0	-	-	-	-	-
HALO.....	1	-	1	-	-	-
Automático.....	106	100	5	-	-	1

2.2.5. Accidentes con paracaídas.

2.2.5.4. Distribución por tipo de salto y paracaídas y visibilidad.

TIPO DE SALTO Y PARACAÍDAS	TOTAL	DÍA	NOCHE	CREPÚSCULO
TOTAL	136	123	0	13
Manual con paracaídas cuadrado.....	17	15	-	2
Manual con paracaídas redondo.....	5	5	-	-
Automático paracaídas direccional.....	7	5	-	2
Automático paracaídas no direccional.....	0	-	-	-
HALO.....	1	1	-	-
Automático.....	106	97	-	9

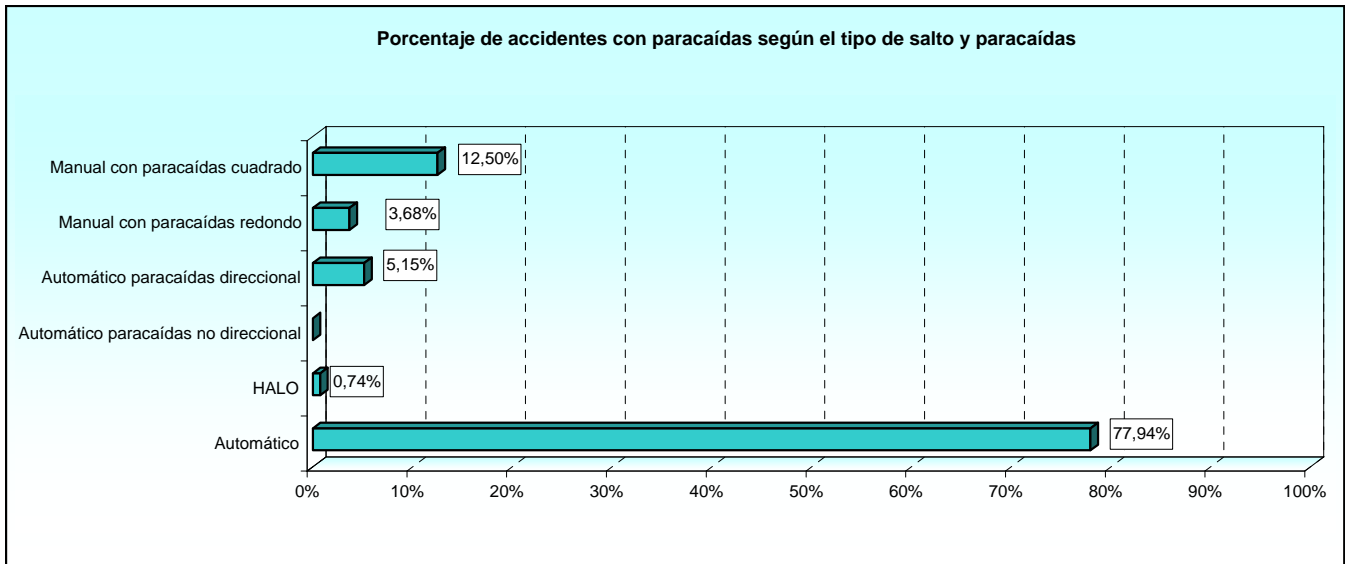

2.2.6. Accidentes con armas y explosivos.**2.2.6.1. Distribución por el tipo de arma o explosivo y el Ejército u Organismo que comunica el suceso.**

TIPO DE ARMA O EXPLOSIVO	TOTAL	ÓRGANO CENTRAL	EJÉRCITO DE TIERRA	ARMADA	EJÉRCITO DEL AIRE	UNIDADES AJENAS AL MINISDEF
TOTAL	21	0	17	3	0	1
Arma blanca.....	0	-	-	-	-	-
Pistola.....	0	-	-	-	-	-
Fusil.....	6	-	5	-	-	1
Granada de mano.....	1	-	-	1	-	-
Ametralladora.....	4	-	3	1	-	-
Mortero.....	2	-	2	-	-	-
Lanzagranada, CSR.....	1	-	-	1	-	-
Misil.....	0	-	-	-	-	-
Cañón.....	0	-	-	-	-	-
Explosivos y minas.....	1	-	1	-	-	-
Manejo de munición.....	3	-	3	-	-	-
Otras armas.....	3	-	3	-	-	-
Armas de caza.....	0	-	-	-	-	-

2.2.6. Accidentes con armas y explosivos.**2.2.6.2. Distribución por el tipo de arma o explosivo y las posibles causas del accidente.**

TIPO DE ARMA O EXPLOSIVO	TOTAL	FALLO HUMANO	FALLO DEL ARMA	FALLO MUNICIÓN	OTROS	SIN DETERMINAR
TOTAL	21	4	3	2	5	7
Arma blanca.....	0	-	-	-	-	-
Pistola.....	0	-	-	-	-	-
Fusil.....	6	3	-	-	2	1
Granada de mano.....	1	1	-	-	-	-
Ametralladora.....	4	-	2	1	-	1
Mortero.....	2	-	-	-	-	2
Lanzagranada, CSR.....	1	-	1	-	-	-
Misil.....	0	-	-	-	-	-
Cañón.....	0	-	-	-	-	-
Explosivos y minas.....	1	-	-	-	-	1
Manejo de munición.....	3	-	-	1	1	1
Otras armas.....	3	-	-	-	2	1
Armas de caza.....	0	-	-	-	-	-

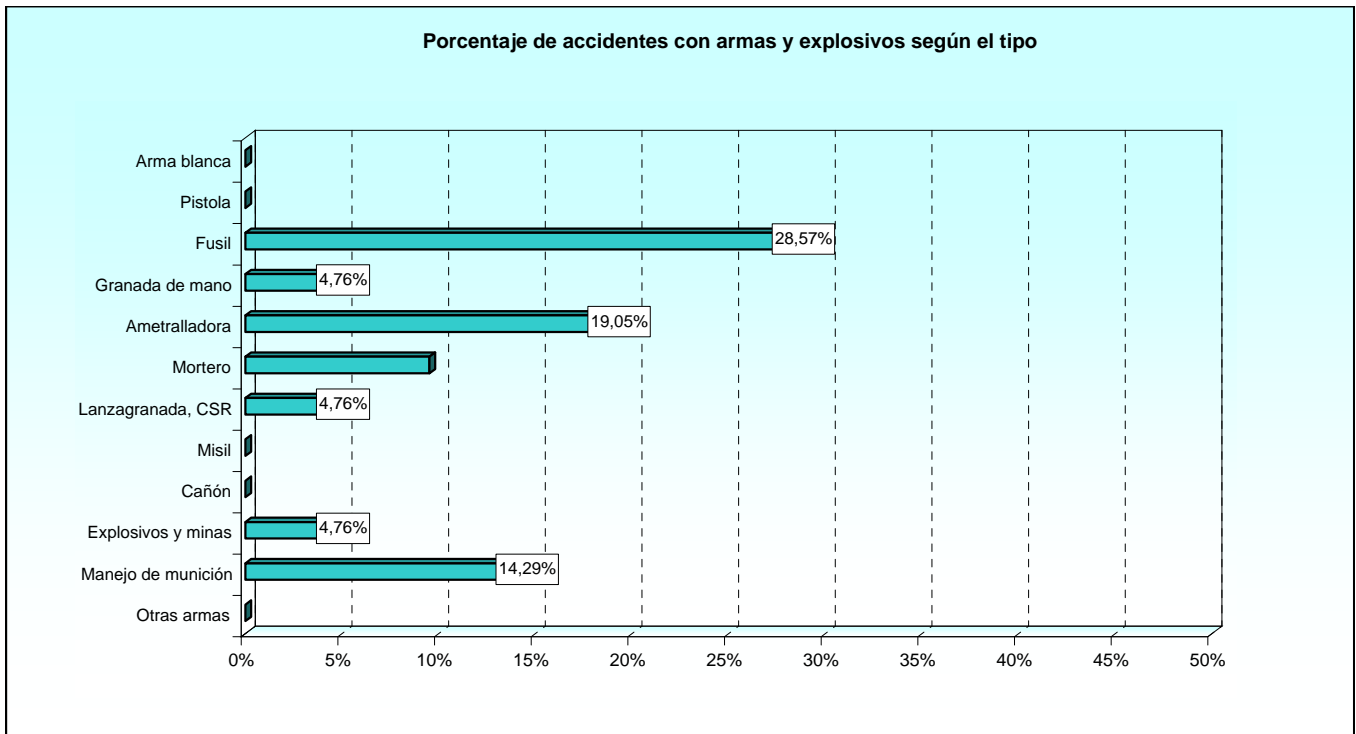
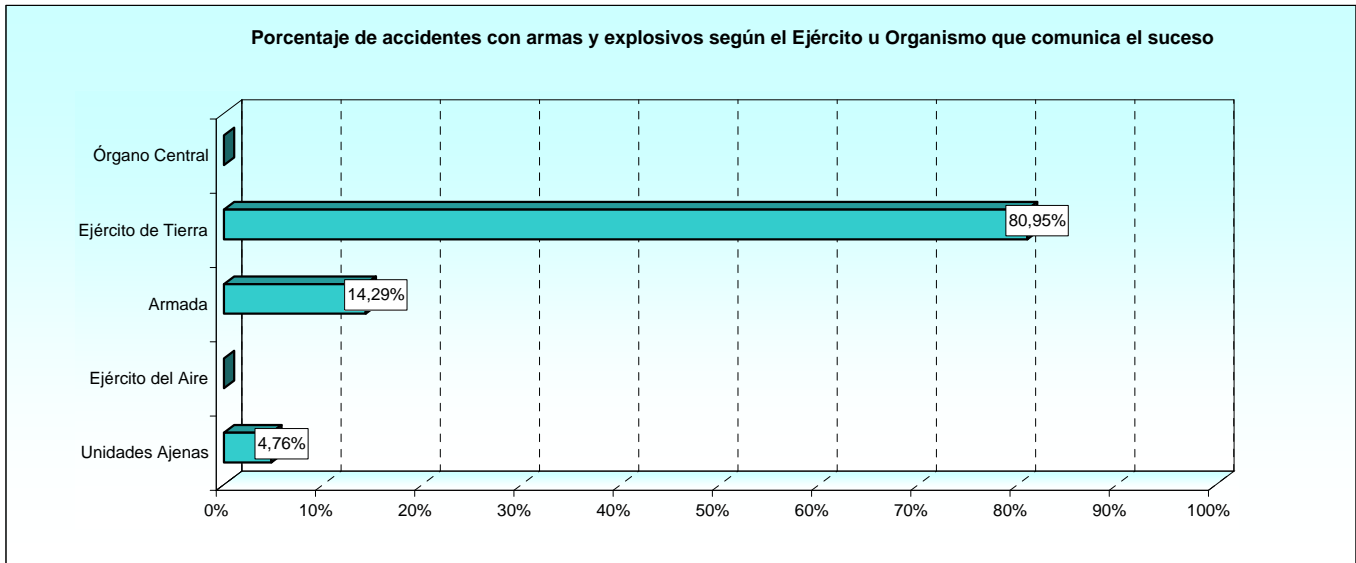

2.2.7. Accidentes en prácticas deportivas.**2.2.7.1. Distribución por el tipo de deporte que se practicaba y Ejército u Organismo que comunica el suceso.**

TIPO DE DEPORTE	TOTAL	ÓRGANO CENTRAL	EJÉRCITO DE TIERRA	ARMADA	EJÉRCITO DEL AIRE	GUARDIA REAL
TOTAL.....	1.509	112	1.256	58	51	32
Gimnasia.....	313	3	297	3	4	6
Deportes náuticos y acuáticos.....	12	8	3	1	-	-
Artes marciales.....	17	-	12	3	1	1
Equitación.....	17	1	8	-	-	8
Carrera.....	632	64	514	34	10	10
Atletismo.....	66	12	40	5	6	3
Fútbol.....	148	-	132	4	9	3
Baloncesto.....	59	3	52	1	3	-
Balonmano.....	4	-	4	-	-	-
Esquí/Escalada.....	56	10	38	-	7	1
Pista de aplicación.....	94	2	84	3	5	-
Otras actividades.....	91	9	72	4	6	-

2.2.7. Accidentes en prácticas deportivas.**2.2.7.2. Distribución por el tipo de deporte que se practicaba y la causa del accidente.**

TIPO DE DEPORTE	TOTAL	FALLO FUNCIONAL POR ESFUERZO	TRAUMATISMO DEPORTIVO	FALLO DEL MATERIAL	GOLPE DE TERCEROS	INSTALACIÓN MAL ESTADO
TOTAL.....	1.509	460	952	12	54	31
Gimnasia.....	313	108	195	1	4	5
Deportes náuticos y acuáticos.....	12	-	12	-	-	-
Artes marciales.....	17	1	13	-	3	-
Equitación.....	17	1	12	-	4	-
Carrera.....	632	220	382	7	7	16
Atletismo.....	66	19	39	1	2	5
Fútbol.....	148	24	101	-	21	2
Baloncesto.....	59	15	36	-	8	-
Balonmano.....	4	-	3	-	1	-
Esquí/escalada.....	56	13	41	1	1	-
Pista de aplicación.....	94	31	61	-	-	2
Otras actividades.....	91	28	57	2	3	1

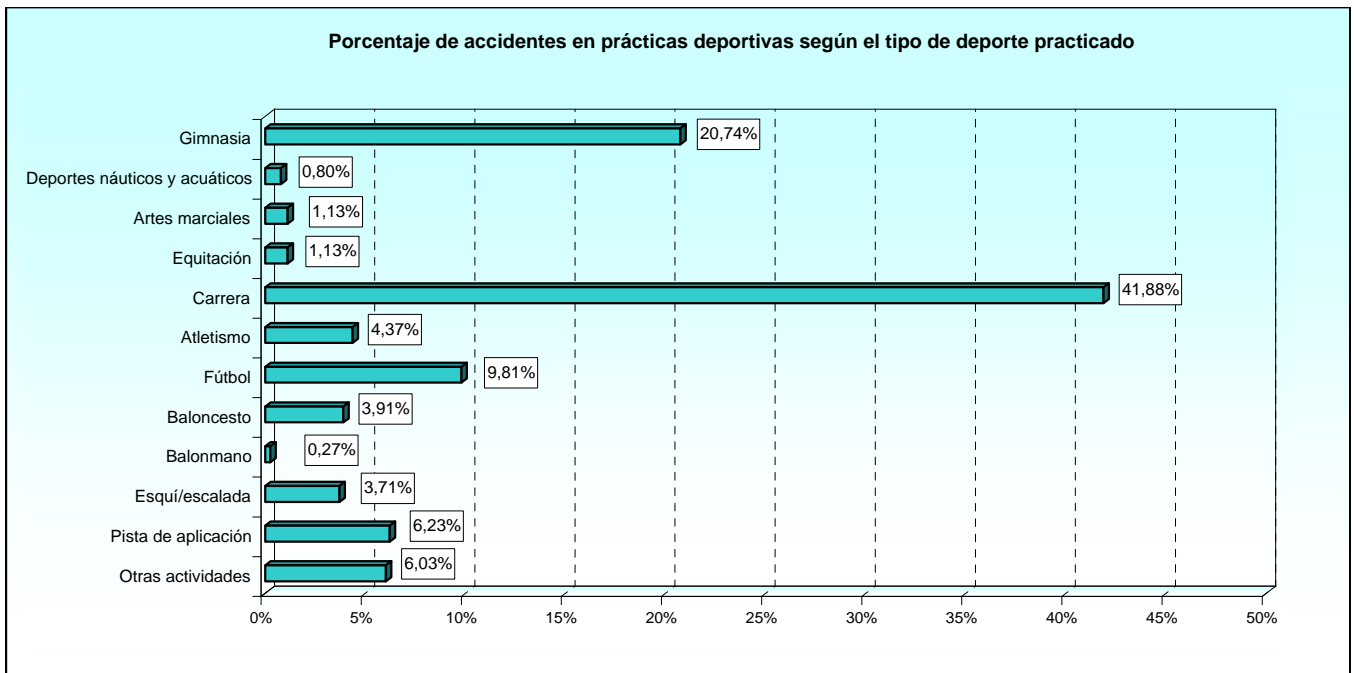
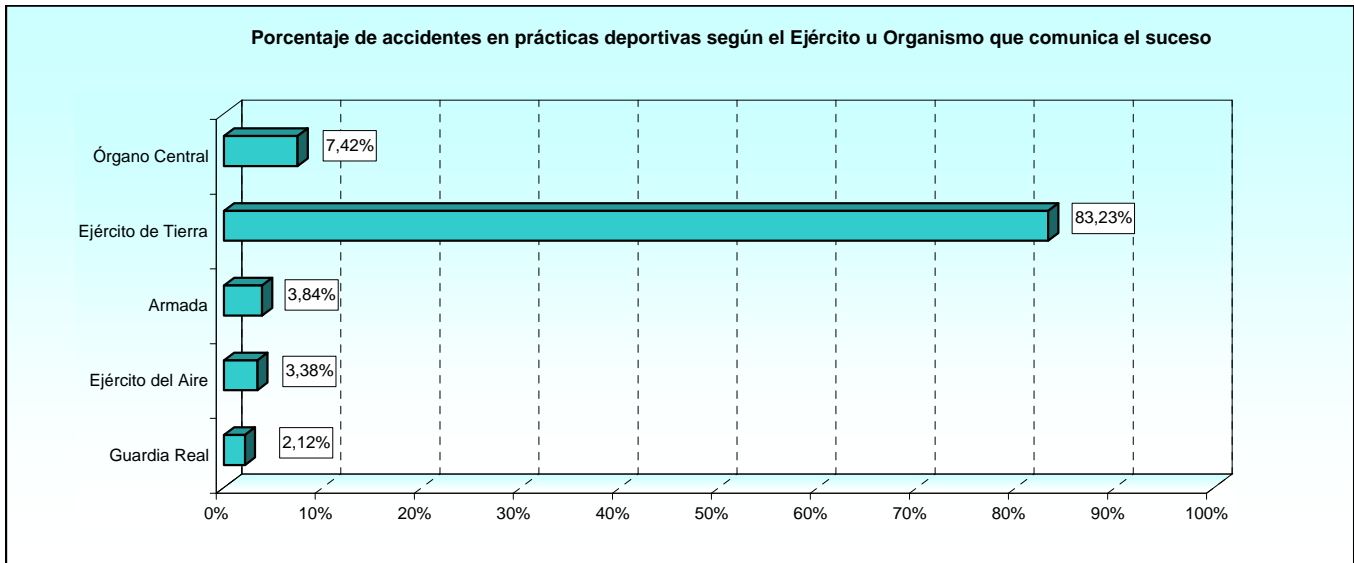

2.2.8. Accidentes de mantenimiento.**2.2.8.1. Distribución por el tipo de actividad y Ejército u Organismo que comunica el suceso.**

TIPO DE ACTIVIDAD	TOTAL	ÓRGANO CENTRAL	EJÉRCITO DE TIERRA	ARMADA	EJÉRCITO DEL AIRE	GUARDIA REAL
TOTAL	206	9	147	11	36	3
Primer escalón.....	85	6	60	6	13	-
Segundo escalón.....	42	3	36	-	3	-
Mantenimiento general.....	79	-	51	5	20	3

2.2.8. Accidentes de mantenimiento.**2.2.8.2. Distribución por el tipo de actividad y causas.**

Tabla 1/2

TIPO DE ACTIVIDAD	TOTAL	OBJETO CONTUNDENTE	OBJETO CORTANTE O PUNZANTE	CAIDA AL MISMO NIVEL	CAIDA A DISTINTO NIVEL	GOLPE APLASTAM. O TORCEDURA
TOTAL	206	16	27	6	17	80
Primer escalón.....	85	10	8	2	8	36
Segundo escalón.....	42	2	4	2	2	17
Mantenimiento general.....	79	4	15	2	7	27

2.2.8. Accidentes de mantenimiento.**2.2.8.2. Distribución por el tipo de actividad y causas.**

Tabla 2/2

TIPO DE ACTIVIDAD	QUEMADURA	CHISPA O VIRUTA	DESCARGA ELÉCTRICA	FALLO FUNCIONAL POR ESFUERZO	OTRAS
TOTAL	12	9	0	9	30
Primer escalón.....	1	2	-	5	13
Segundo escalón.....	6	2	-	1	6
Mantenimiento general.....	5	5	-	3	11

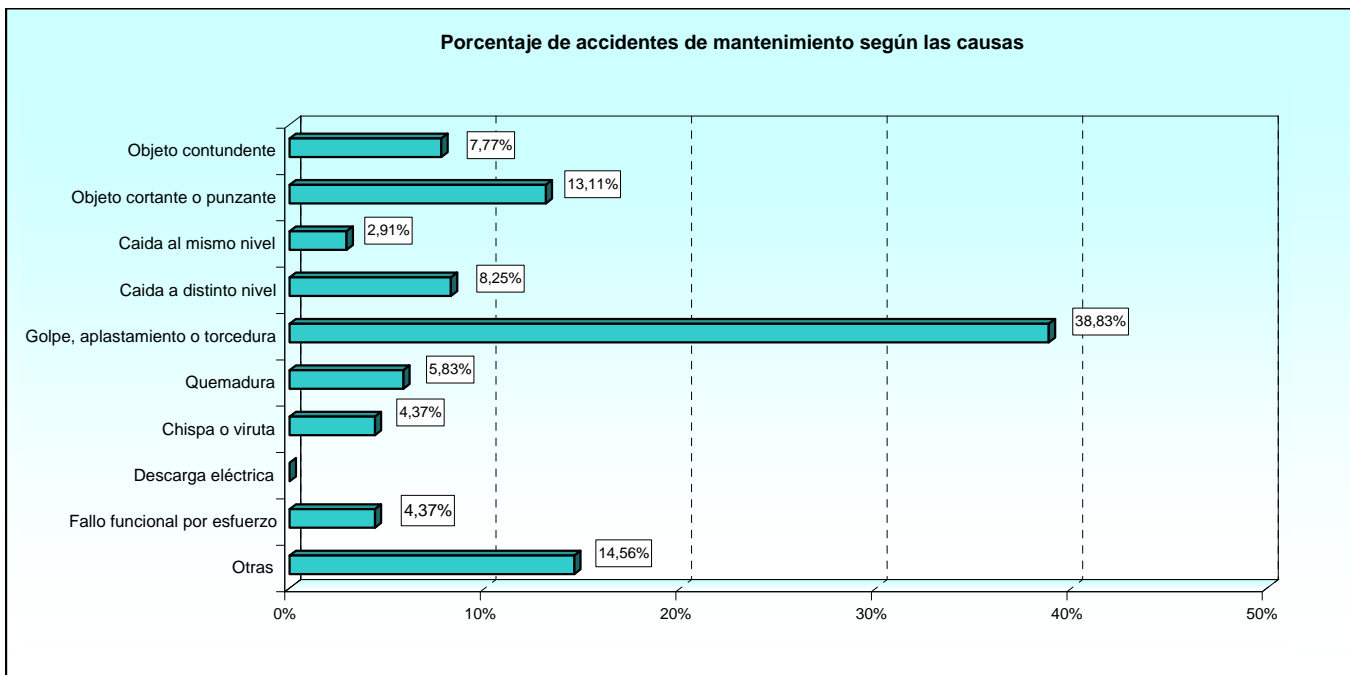
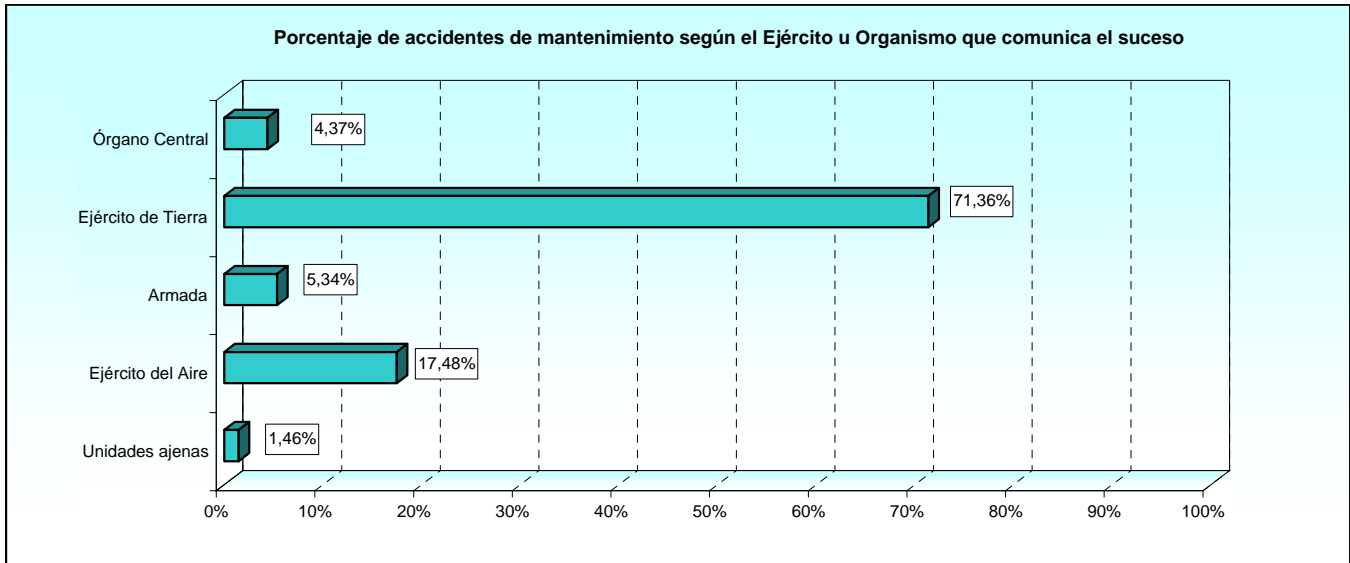

2.2.9. Otros accidentes de carácter militar.

2.2.9.1. Distribución por el tipo de accidente y Ejército u Organismo que comunica el suceso.

OTROS ACCIDENTES	TOTAL	ÓRGANO CENTRAL	EJÉRCITO DE TIERRA	ARMADA	EJÉRCITO DEL AIRE	GUARDIA REAL
TOTAL	1.276	88	1.009	30	124	25
Accidente de ferrocarril.....	0	-	-	-	-	-
Ahogados.....	1	1	-	-	-	-
Intoxicación alimentaria.....	0	-	-	-	-	-
Accidente aéreo.....	1	-	-	-	1	-
Caídas.....	516	36	431	15	23	11
Por objetos contundentes.....	288	17	211	7	49	4
Incendios.....	3	-	2	-	1	-
Catástrofes.....	0	-	-	-	-	-
Sin definir.....	459	33	360	8	48	10
Accidente naval.....	0	-	-	-	-	-
Atropello.....	8	1	5	-	2	-
Arrollado.....	0	-	-	-	-	-
Complicaciones gestación/parto.....	0	-	-	-	-	-

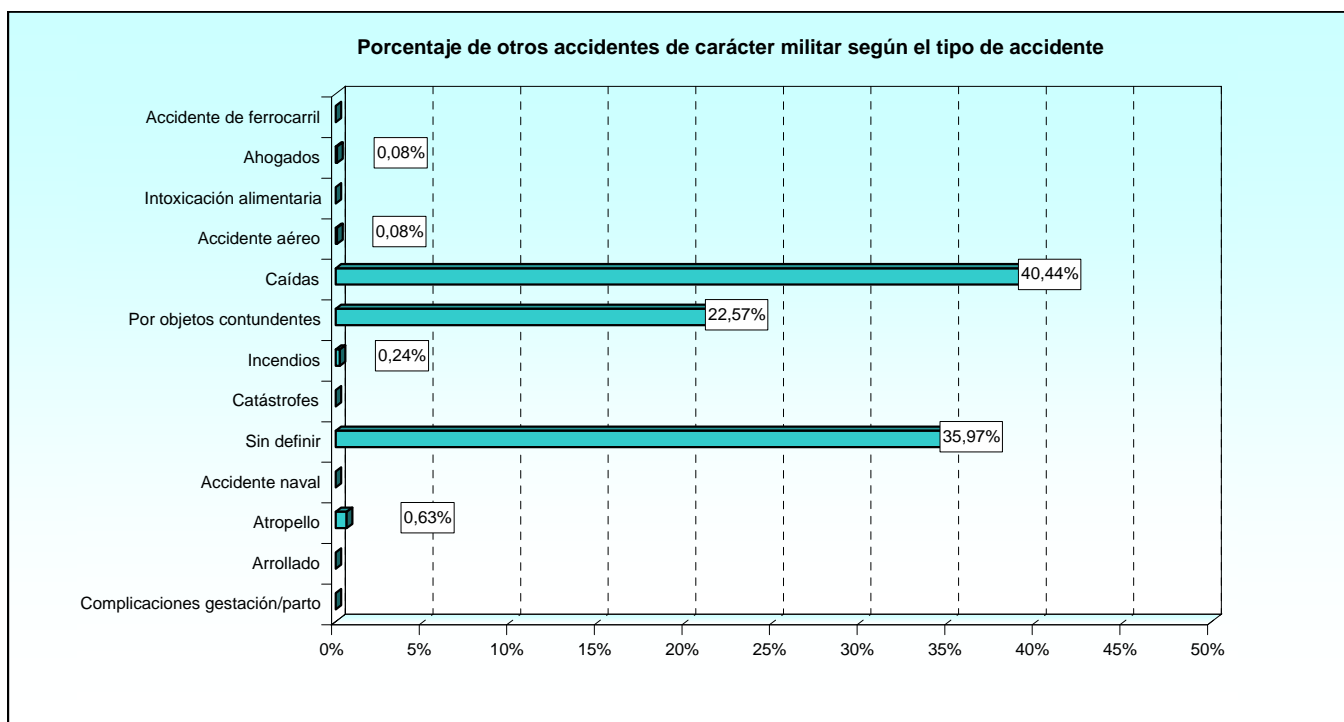

2.3. Agresiones.**2.3.1. Resumen general.****2.3.1.1. Distribución por clase de agresión y Ejército u Organismo que comunica el suceso.**

CLASE DE AGRESIÓN	TOTAL	ÓRGANO CENTRAL	EJÉRCITO DE TIERRA	ARMADA	EJÉRCITO DEL AIRE	GUARDIA REAL
TOTAL	56	2	44	1	6	3
Terrorista.....	4	-	4	-	-	-
Novatadas.....	0	-	-	-	-	-
Abuso de autoridad.....	2	1	1	-	-	-
Atraco.....	4	-	4	-	-	-
Por animales.....	11	-	7	1	-	3
Riñas/disputas.....	27	1	21	-	5	-
Otras.....	8	-	7	-	1	-

2.3.1. Resumen general.**2.3.1.2. Distribución por clase de agresión y condición del agresor.**

CLASE DE AGRESIÓN	TOTAL	CIVIL	MILITAR	AMBOS	ANIMAL
TOTAL	56	33	12	3	8
Terrorista.....	4	2	-	2	-
Novatadas.....	0	-	-	-	-
Abuso de autoridad.....	2	2	-	-	-
Atraco.....	4	4	-	-	-
Por animales.....	11	-	2	1	8
Riñas/disputas.....	27	18	9	-	-
Otras.....	8	7	1	-	-

2.3.1. Resumen general.**2.3.1.3. Distribución por clase de agresión y medio empleado.**

CLASE DE AGRESIÓN	TOTAL	ARMA DE FUEGO	EXPLOSIVOS	ARMA BLANCA	GOLPE, MEDIOS FÍSICOS	OBJ. CONTUNDENTE	OBJ. PUNZANTE	OTROS	NO CONSTA
TOTAL	56	2	4	7	22	9	1	10	1
Terrorista.....	4	1	3	-	-	-	-	-	-
Novatadas.....	0	-	-	-	-	-	-	-	-
Abuso de autoridad.....	2	-	-	-	1	1	-	-	-
Atraco.....	4	-	-	1	2	-	-	1	-
Por animales.....	11	-	-	-	1	-	1	9	-
Riñas/disputas.....	27	-	-	5	13	8	-	-	1
Otras.....	8	1	1	1	5	-	-	-	-

Porcentaje de agresiones según el Ejército u Organismo que comunica el suceso

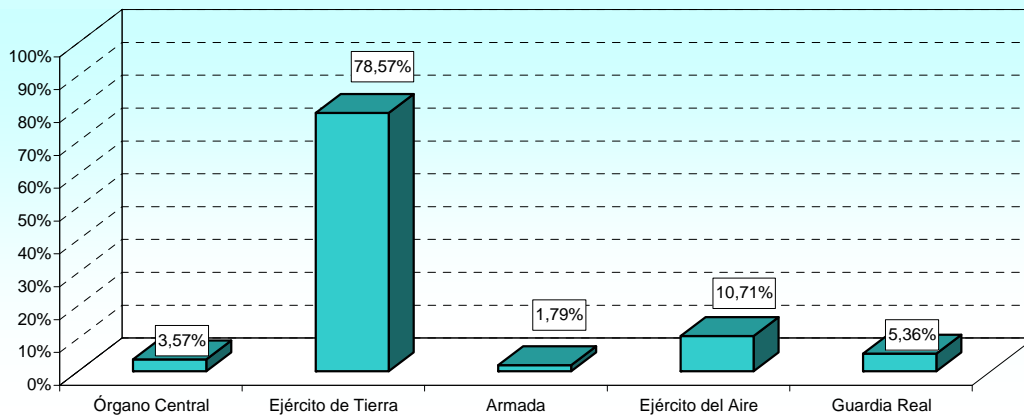

Porcentaje de agresiones según la clase de agresión

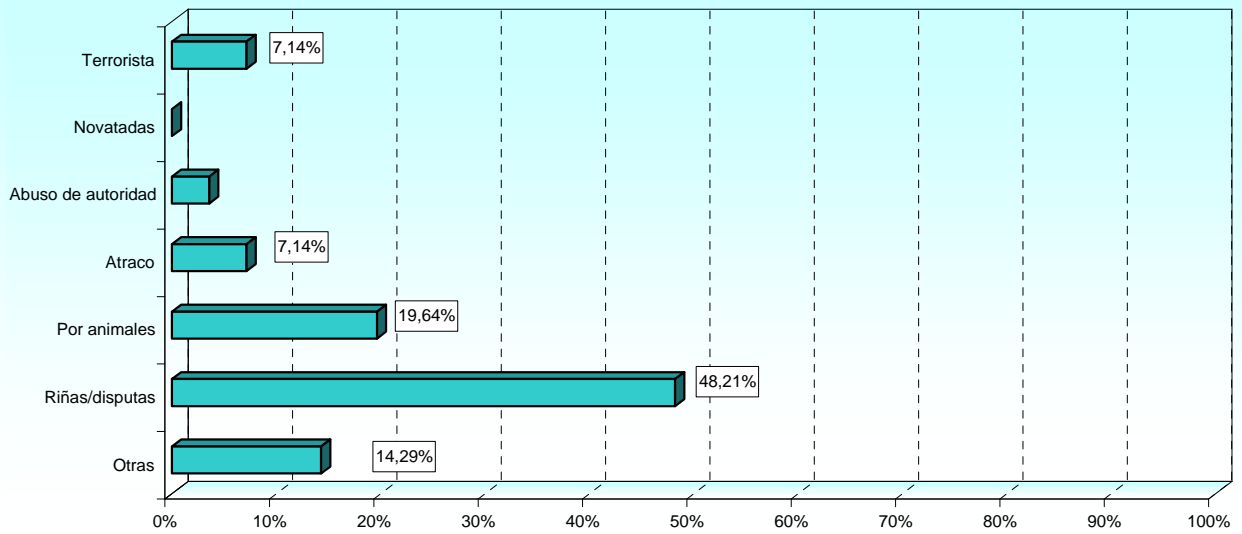

3. AFECTADOS

3. Afectados.

3.1. Resumen general.

3.1.1. Personal militar afectado.

3.1.1.1. Distribución por tipo de suceso y colectivo de los afectados.

TIPO DE SUCESO	TOTAL	MILITARES DE CARRERA	MILITARES DE COMPLEMENTO	MILITARES DE TROPA Y MARINERÍA	ALUMNOS DE CENTROS DOCENTES DE FORMACIÓN	RESERVISTAS ACTIVADOS
TOTAL	3.347	343	12	2.957	35	0
Accidente de carácter militar.....	3.275	339	11	2.890	35	-
Agresiones.....	72	4	1	67	-	-

3.1.1. Personal militar afectado.

3.1.1.2. Distribución por destino y colectivo de los afectados.

EJÉRCITO U ORGANISMO	TOTAL	MILITARES DE CARRERA	MILITARES DE COMPLEMENTO	MILITAR PROF. TROPA Y MARINERÍA	ALUMNOS DE CENTROS DOCENTES DE FORMACIÓN	RESERVISTAS ACTIVADOS
TOTAL	3.347	343	12	2.957	35	0
Órgano Central.....	217	15	1	201	-	-
Ejército de Tierra.....	2.664	256	9	2.372	27	-
Armada.....	117	14	1	102	-	-
Ejército del Aire.....	280	54	1	217	8	-
Unidades ajenas al MINISDEF.....	69	4	-	65	-	-

3.1.1. Personal militar afectado.

3.1.1.3. Distribución por pronóstico y colectivo de los afectados.

PRONÓSTICO	TOTAL	MILITARES DE CARRERA	MILITARES DE COMPLEMENTO	MILITAR PROF. TROPA Y MARINERÍA	ALUMNOS DE CENTROS DOCENTES DE FORMACIÓN	RESERVISTAS ACTIVADOS
TOTAL	3.347	343	12	2.957	35	0
Ileso.....	16	3	1	12	-	-
Herido leve.....	2.203	199	6	1.975	23	-
Herido menos grave.....	502	66	2	427	7	-
Herido grave.....	128	27	-	99	2	-
Reservado.....	7	1	-	6	-	-
Curado con secuelas.....	13	4	-	9	-	-
Curado.....	468	41	2	422	3	-
Desaparecido.....	0	-	-	-	-	-
Fallecido.....	10	2	1	7	-	-

3.1.1. Personal militar afectado.

3.1.1.4. Distribución por pronóstico y destino de los afectados.

PRONÓSTICO	TOTAL	ÓRGANO CENTRAL	EJÉRCITO DE TIERRA	ARMADA	EJÉRCITO DEL AIRE	UNIDADES AJENAS
TOTAL	3.347	19	2.664	117	280	267
Ileso.....	16	-	14	-	2	-
Herido leve.....	2.203	5	1.704	91	204	199
Herido menos grave.....	502	2	430	15	28	27
Herido grave.....	128	-	105	3	12	8
Reservado.....	7	-	5	-	2	-
Curado con secuelas.....	13	-	11	-	1	1
Curado.....	468	12	389	4	31	32
Desaparecido.....	0	-	-	-	-	-
Fallecido.....	10	-	6	4	-	-

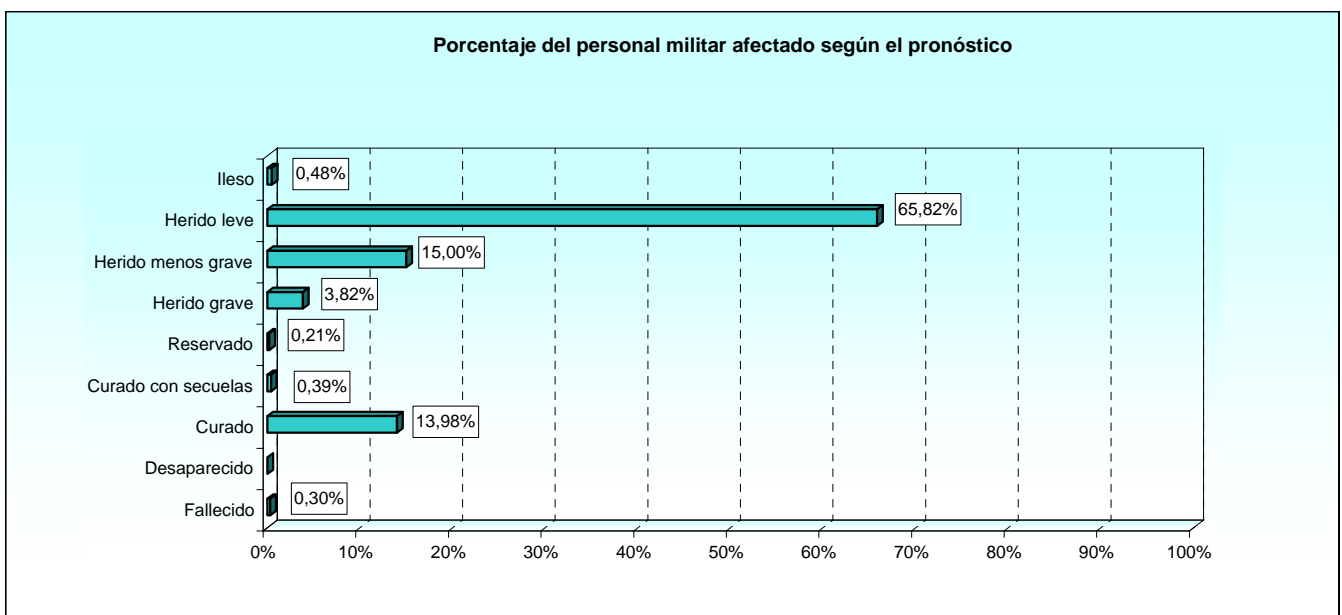
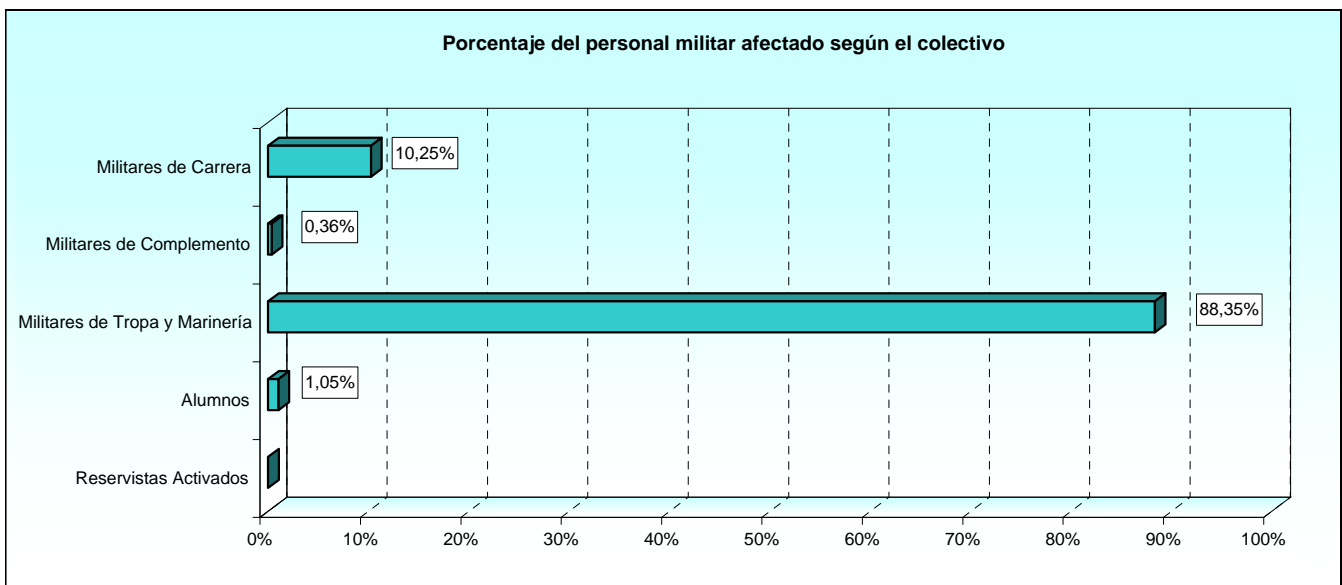

3.1.1. Personal militar afectado.

3.1.1.5. Distribución por sexo y colectivo de los afectados.

SEXO DEL AFECTADO	TOTAL	MILITARES DE CARRERA	MILITARES DE COMPLEMENTO	MILITAR PROF. TROPA Y MARINERÍA	ALUMNOS DE CENTROS DOCENTES DE FORMACIÓN	RESERVISTAS ACTIVADOS
TOTAL	3.347	343	12	2.957	35	0
Hombres.....	2.927	336	11	2.548	32	-
Mujeres.....	420	7	1	409	3	-

3.1.1. Personal militar afectado.

3.1.1.6. Distribución por nacionalidad y colectivo de los afectados.

NACIONALIDAD DEL AFECTADO	TOTAL	MILITARES DE CARRERA	MILITARES DE COMPLEMENTO	MILITAR PROF. TROPA Y MARINERÍA	ALUMNOS DE CENTROS DOCENTES DE FORMACIÓN	RESERVISTAS ACTIVADOS
TOTAL	3.347	343	12	2.957	35	0
España.....	3.100	343	12	2.710	35	-
Argentina.....	4	-	-	4	-	-
Bolivia.....	15	-	-	15	-	-
Chile.....	4	-	-	4	-	-
Colombia.....	110	-	-	110	-	-
Ecuador.....	89	-	-	89	-	-
Guinea Ecuatorial.....	1	-	-	1	-	-
Honduras.....	1	-	-	1	-	-
Paraguay.....	5	-	-	5	-	-
Perú.....	6	-	-	6	-	-
República dominicana.....	3	-	-	3	-	-
Uruguay.....	1	-	-	1	-	-
Venezuela.....	8	-	-	8	-	-

3.1.1. Personal militar afectado.

3.1.1.7. Distribución por Ejército o Cuerpo Común de pertenencia y colectivo de los afectados.

EJÉRCITO, CUERPO COMÚN U ORGANISMO	TOTAL	MILITARES DE CARRERA	MILITARES DE COMPLEMENTO	MILITAR PROF. TROPA Y MARINERÍA	ALUMNOS DE CENTROS DOCENTES DE FORMACIÓN	RESERVISTAS ACTIVADOS
TOTAL	3.347	343	12	2.957	35	0
Cuerpo Comunes.....	133	15	1	117	-	-
Ejército de Tierra.....	5	3	2	-	-	-
Armada.....	2.894	267	8	2.597	22	-
Ejercito del Aire.....	310	58	1	243	8	-
Guardia Civil.....	5	-	-	-	5	-

3.1.1. Personal militar afectado.

3.1.1.8. Distribución por Cuerpo y colectivo de los afectados.

CUERPO DE PERTENENCIA DE LOS AFECTADOS	TOTAL	MILITARES DE CARRERA	MILITARES DE COMPLEMENTO	MILITAR PROF. TROPA Y MARINERÍA	ALUMNOS DE CENTROS DOCENTES DE FORMACIÓN	RESERVISTAS ACTIVADOS
TOTAL	3.347	343	12	2.957	35	0
Cuerpo Militar de Sanidad.....	5	3	2	-	-	-
Cuerpo General del E.T.....	2.863	252	-	2.597	14	-
Cuerpo General de las Armas del E.T.....	26	11	7	-	8	-
Cuerpo de Especialistas del E.T.....	3	2	1	-	-	-
Cuerpos y Escalas a Extinguir del ET.....	2	2	-	-	-	-
Cuerpos y Escalas a extinguir del E.T.....	25	6	1	18	-	-
Cuerpo de Infantería de Marina.....	107	8	-	99	-	-
Cuerpo de Intendencia de la Armada.....	1	1	-	-	-	-
Cuerpo General del EA.....	308	57	-	243	8	-
Cuerpo de Intendencia del EA.....	1	-	1	-	-	-
Cuerpo de Ingenieros del EA.....	1	1	-	-	-	-
Cuerpo de la Guardia Civil.....	5	-	-	-	5	-

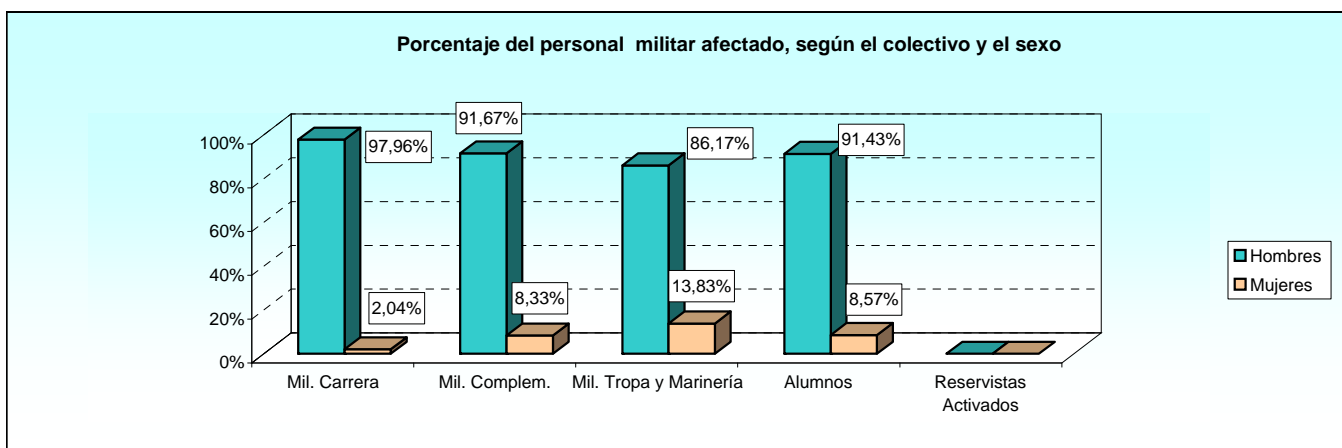
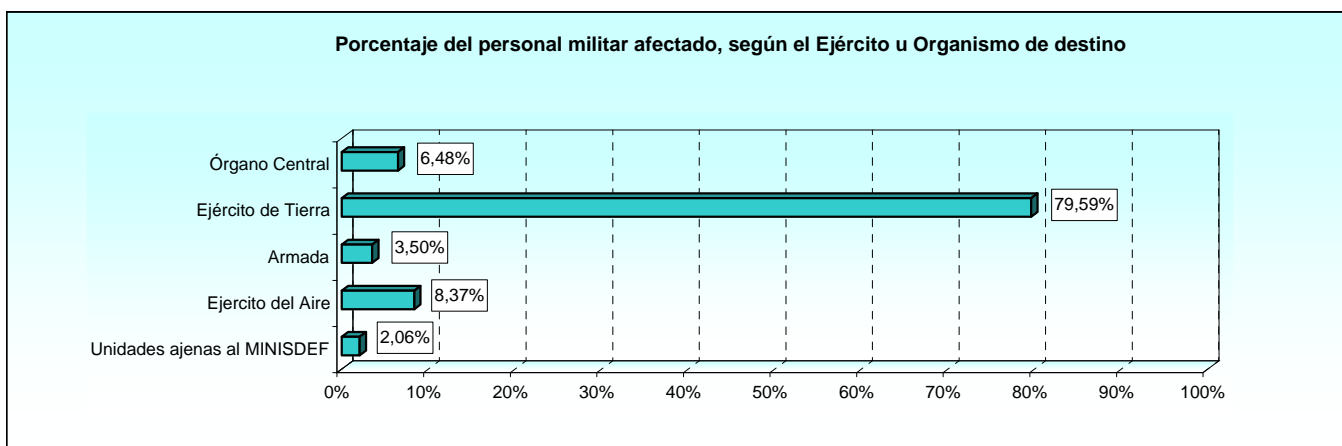

3.1.1. Personal militar afectado.

3.1.1.9. Distribución por pronóstico y tipo de suceso.

PRONÓSTICO	TOTAL	VEHÍC. TERREST.	AERO-NAVE	BUQUE	PARACAIDISMO	ARMAS Y EXPLOS.	PRÁCTIC. DEPORT.	MANTENIMIENTO	RESTO ACCID.	AGRESIONES
TOTAL	3.347	102	4	1	146	23	1.509	207	1.283	72
Ileso.....	16	13	-	-	-	-	-	-	-	3
Herido leve.....	2.203	60	-	1	116	10	996	152	830	38
Herido menos grave.....	502	16	-	-	17	7	242	22	191	7
Herido grave.....	128	6	-	-	7	4	49	6	48	8
Reservado.....	7	1	-	-	1	1	1	-	3	-
Curado con secuelas.....	13	-	-	-	-	-	7	-	4	2
Curado.....	468	4	-	-	4	1	214	26	206	13
Desaparecido.....	0	-	-	-	-	-	-	-	-	-
Fallecido.....	10	2	4	-	1	-	-	1	1	1

3.1.1. Personal militar afectado.

3.1.1.10. Distribución por pronóstico y edad del afectado.

PRONÓSTICO	TOTAL	ENTRE 18 Y 25 AÑOS	ENTRE 26 Y 30 AÑOS	ENTRE 31 Y 35 AÑOS	ENTRE 36 Y 40 AÑOS	ENTRE 41 Y 45 AÑOS	ENTRE 46 Y 50 AÑOS	ENTRE 51 Y 55 AÑOS	ENTRE 56 Y 60 AÑOS	MÁS DE 60 AÑOS
TOTAL	3.347	1.586	994	438	198	55	51	21	4	0
Ileso.....	16	3	8	4	-	-	-	1	-	-
Herido leve.....	2.203	1.055	663	289	131	33	20	10	2	-
Herido menos grave.....	502	241	140	61	33	10	10	6	1	-
Herido grave.....	128	58	33	17	9	2	8	1	-	-
Reservado.....	7	1	5	1	-	-	-	-	-	-
Curado con secuelas.....	13	5	1	3	2	-	2	-	-	-
Curado.....	468	219	142	63	21	8	11	3	1	-
Desaparecido.....	0	-	-	-	-	-	-	-	-	-
Fallecido.....	10	4	2	-	2	2	-	-	-	-

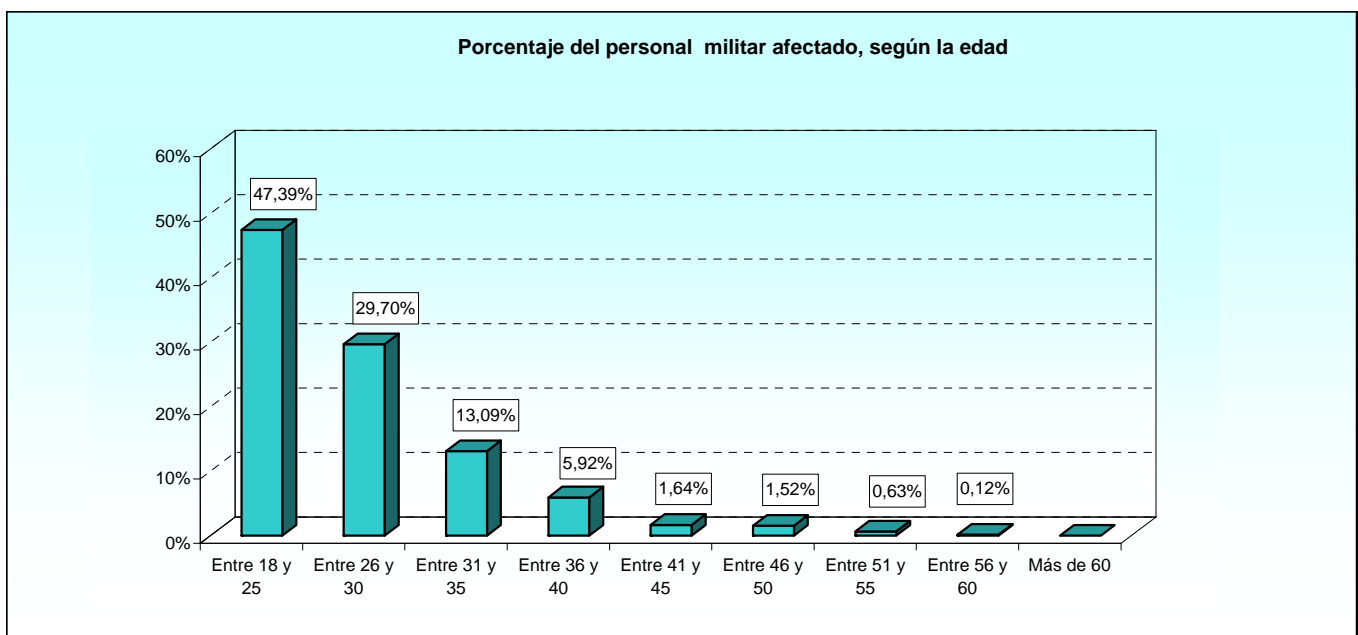

AFECTADOS

Accidentes de carácter militar: Personal militar de carrera

3.2. Accidentes de carácter militar.

3.2.1. Personal militar de carrera.

3.2.1.1. Distribución por pronóstico y tipo de accidente.

PRONÓSTICO	TOTAL	VEHÍCULO TERRESTRE	AERONAVE	BUQUE	PARACAIDISMO	ARMAS Y EXPLOS.	PRÁCTIC. DEPORT.	MANTENIMIENTO	OTROS ACCID.
TOTAL.....	339	9	2	0	24	5	156	31	112
Ileso.....	3	3	-	-	-	-	-	-	-
Herido leve.....	197	4	-	-	17	2	92	23	59
Herido menos grave.....	65	2	-	-	2	1	35	2	23
Herido grave.....	26	-	-	-	2	2	9	1	12
Reservado.....	1	-	-	-	1	-	-	-	-
Curado con secuelas.....	4	-	-	-	-	-	2	-	2
Curado.....	41	-	-	-	2	-	18	5	16
Desaparecido.....	0	-	-	-	-	-	-	-	-
Fallecido.....	2	-	2	-	-	-	-	-	-

3.2.1. Personal militar de carrera.

3.2.1.2. Distribución por pronóstico y destino de los afectados.

PRONÓSTICO	TOTAL	ÓRGANO CENTRAL	EJÉRCITO DE TIERRA	ARMADA	EJÉRCITO DEL AIRE	UNIDADES AJENAS
TOTAL.....	339	15	254	13	53	4
Ileso.....	3	-	2	-	1	-
Herido leve.....	197	9	140	8	36	4
Herido menos grave.....	65	2	55	2	6	-
Herido grave.....	26	-	21	1	4	-
Reservado.....	1	-	1	-	-	-
Curado con secuelas.....	4	-	3	-	1	-
Curado.....	41	4	32	-	5	-
Desaparecido.....	0	-	-	-	-	-
Fallecido.....	2	-	-	2	-	-

3.2.1. Personal militar de carrera.

3.2.1.3. Distribución por pronóstico y grupo de empleos.

PRONÓSTICO	TOTAL	GENERALES	OFICIALES	SUBOFICIALES
TOTAL.....	339	0	65	274
Ileso.....	3	-	1	2
Herido leve.....	197	-	30	167
Herido menos grave.....	65	-	14	51
Herido grave.....	26	-	11	15
Reservado.....	1	-	1	-
Curado con secuelas.....	4	-	-	4
Curado.....	41	-	6	35
Desaparecido.....	0	-	-	-
Fallecido.....	2	-	2	-

3.2.1. Personal militar de carrera.

3.2.1.4. Distribución por pronóstico y sexo de los afectados.

PRONÓSTICO	TOTAL	HOMBRE	MUJER
TOTAL	339	332	7
Ileso.....	3	3	-
Herido leve.....	197	192	5
Herido menos grave.....	65	63	2
Herido grave.....	26	26	-
Reservado.....	1	1	-
Curado con secuelas.....	4	4	-
Curado.....	41	41	-
Desaparecido.....	0	-	-
Fallecido.....	2	2	-

3.2.1. Personal militar de carrera.

3.2.1.5. Distribución por pronóstico y edad del personal afectado.

PRONÓSTICO	TOTAL	ENTRE 18 Y 25 AÑOS	ENTRE 26 Y 30 AÑOS	ENTRE 31 Y 35 AÑOS	ENTRE 36 Y 40 AÑOS	ENTRE 41 Y 45 AÑOS	ENTRE 46 Y 50 AÑOS	ENTRE 51 Y 55 AÑOS	ENTRE 56 Y 60 AÑOS	MÁS DE 60 AÑOS
TOTAL	339	11	47	87	84	41	45	20	4	0
Ileso.....	3	-	2	-	-	-	-	1	-	-
Herido leve.....	197	8	24	58	52	25	18	10	2	-
Herido menos grave.....	65	2	12	14	16	6	8	6	1	-
Herido grave.....	26	-	4	6	6	2	7	1	-	-
Reservado.....	1	-	-	1	-	-	-	-	-	-
Curado con secuelas.....	4	-	-	1	1	-	2	-	-	-
Curado.....	41	1	5	7	8	7	10	2	1	-
Desaparecido.....	0	-	-	-	-	-	-	-	-	-
Fallecido.....	2	-	-	-	1	1	-	-	-	-

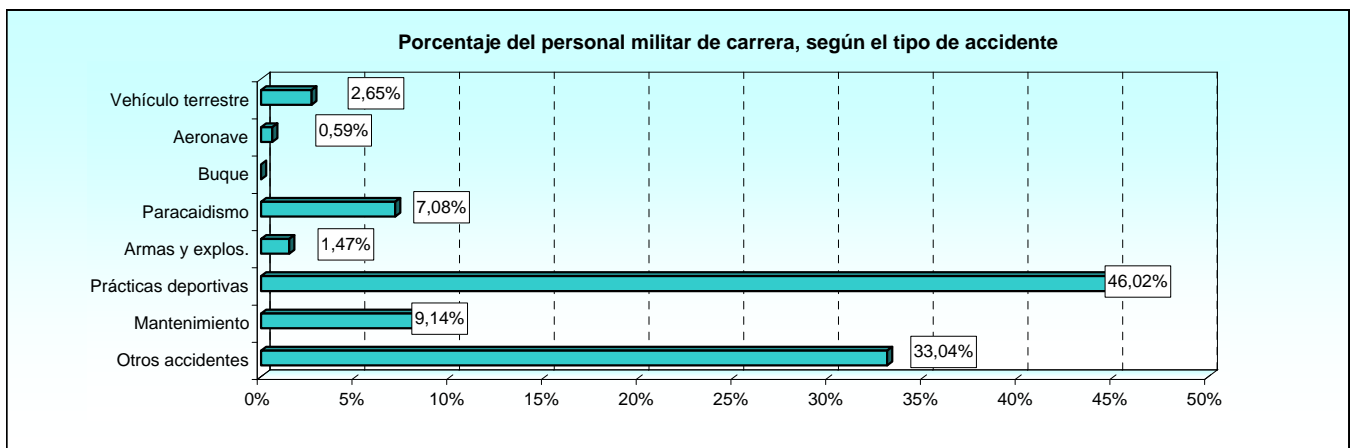

AFECTADOS

Accidentes de carácter militar: Personal militar de carrera

3.2.1. Personal militar de carrera.

3.2.1.6. Distribución por actividad realizada y pronóstico.

ACTIVIDAD REALIZADA	TOTAL	ILESO	HERIDO LEVE	HERIDO MENOS GRAVE	HERIDO GRAVE	RESERVADO	CURADO CON SECUELAS	CURADO	DESAPARECIDO	FALLECIDO
TOTAL	339	3	197	65	26	1	4	41	0	2
Maniobras.....	62	1	26	15	10	1	2	5	-	2
Instrucción diaria.....	55	-	31	12	2	-	-	10	-	-
Guardia de seguridad.....	1	1	-	-	-	-	-	-	-	-
Otros servicios.....	15	1	5	5	1	-	-	3	-	-
Tiro.....	4	-	3	1	-	-	-	-	-	-
Actividad deportiva.....	136	-	83	27	8	-	2	16	-	-
Servicio armas.....	1	-	1	-	-	-	-	-	-	-
Reparación vehículos.....	9	-	7	1	1	-	-	-	-	-
Utilización vehículos.....	3	-	2	1	-	-	-	-	-	-
Fin de semana.....	0	-	-	-	-	-	-	-	-	-
Realización cursos militares.....	11	-	5	1	2	-	-	3	-	-
Trabajo diario, mantenimiento y limpieza.	42	-	34	2	2	-	-	4	-	-
Fuera del acto. con permiso.....	0	-	-	-	-	-	-	-	-	-
Realización de cursos militares.....	0	-	-	-	-	-	-	-	-	-
Trabajo diario, manto. y limpieza.....	0	-	-	-	-	-	-	-	-	-

3.2.1. Personal militar de carrera.

3.2.1.7. Distribución por naturaleza de la lesión y pronóstico.

NATURALEZA DE LA LESIÓN	TOTAL	ILESO	HERIDO LEVE	HERIDO MENOS GRAVE	HERIDO GRAVE	RESERVADO	CURADO CON SECUELAS	CURADO	DESAPARECIDO	FALLECIDO
TOTAL	339	3	197	65	26	1	4	41	0	2
Fracturas.....	55	-	14	18	14	1	1	7	-	-
Luxaciones.....	15	-	6	4	1	-	1	3	-	-
Torceduras y esguinces.....	100	-	63	19	3	-	-	15	-	-
Lumbalgia del esfuerzo.....	6	-	5	-	-	-	-	1	-	-
Conmociones y traumat. internos.....	50	-	27	11	3	-	1	8	-	-
Amputaciones y enucleaciones.....	1	-	-	-	1	-	-	-	-	-
Otras heridas.....	45	-	35	5	2	-	-	3	-	-
Traumatismos superficiales.....	14	-	12	-	-	-	-	2	-	-
Contusiones y aplastamientos.....	23	-	19	3	-	-	-	1	-	-
Quemaduras.....	10	-	8	2	-	-	-	-	-	-
Envenenam. agudos e intoxicaciones.....	1	-	-	-	-	-	-	1	-	-
Efectos del frío, exposiciones al frío.....	3	-	-	2	1	-	-	-	-	-
Lesiones múltiples naturaleza diferente...	3	-	2	-	-	-	-	-	-	1
Otros traumatismos no definidos.....	10	-	6	1	1	-	1	-	-	1
No consta.....	3	3	-	-	-	-	-	-	-	-

3.2.2. Personal militar de complemento.**3.2.2.1. Distribución por pronóstico y tipo de accidente.**

PRONÓSTICO	TOTAL	VEHÍCULO TERRESTRE	AERONAVE	BUQUE	PARACAIDISMO	ARMAS Y EXPLOS.	PRÁCTIC. DEPORT.	MANT.	OTROS ACCID.
TOTAL	11	7	0	0	0	0	4	0	0
Ileso.....	0	-	-	-	-	-	-	-	-
Herido leve.....	6	4	-	-	-	-	2	-	-
Herido menos grave.....	2	1	-	-	-	-	1	-	-
Herido grave.....	0	-	-	-	-	-	-	-	-
Reservado.....	0	-	-	-	-	-	-	-	-
Curado con secuelas.....	0	-	-	-	-	-	-	-	-
Curado.....	2	1	-	-	-	-	1	-	-
Fallecido.....	1	1	-	-	-	-	-	-	-

3.2.2. Personal militar de complemento.**3.2.2.2. Distribución por pronóstico y destino de los afectados.**

PRONÓSTICO	TOTAL	ÓRGANO CENTRAL	EJÉRCITO DE TIERRA	ARMADA	EJÉRCITO DEL AIRE
TOTAL	11	7	3	0	1
Ileso.....	0	-	-	-	-
Herido leve.....	6	4	1	-	1
Herido menos grave.....	2	1	1	-	-
Herido grave.....	0	-	-	-	-
Reservado.....	0	-	-	-	-
Curado con secuelas.....	0	-	-	-	-
Curado.....	2	1	1	-	-
Desaparecido.....	0	-	-	-	-
Fallecido.....	1	1	-	-	-

3.2.2. Personal militar de complemento.**3.2.2.3. Distribución por pronóstico y empleos.**

PRONÓSTICO	TOTAL	CAPITANES	TENIENTES	ALFÉRECES
TOTAL	11	7	3	1
Ileso.....	0	-	-	-
Herido leve.....	6	4	2	-
Herido menos grave.....	2	1	1	-
Herido grave.....	0	-	-	-
Reservado.....	0	-	-	-
Curado con secuelas.....	0	-	-	-
Curado.....	2	1	-	1
Desaparecido.....	0	-	-	-
Fallecido.....	1	1	-	-

AFECTADOS

Accidentes de carácter militar: Personal militar de complemento

3.2.2. Personal militar de complemento.

3.2.2.4. Distribución por pronóstico y sexo de los afectados.

PRONÓSTICO	TOTAL	HOMBRE	MUJER
TOTAL	11	10	1
Ileso.....	0	-	-
Herido leve.....	6	5	1
Herido menos grave.....	2	2	-
Herido grave.....	0	-	-
Reservado.....	0	-	-
Curado con secuelas.....	0	-	-
Curado.....	2	2	-
Desaparecido.....	0	-	-
Fallecido.....	1	1	-

3.2.2. Personal militar de complemento.

3.2.2.5. Distribución por pronóstico y edad del personal afectado.

PRONÓSTICO	TOTAL	ENTRE 18 Y 25 AÑOS	ENTRE 26 Y 30 AÑOS	ENTRE 31 Y 35 AÑOS	ENTRE 36 Y 40 AÑOS	ENTRE 41 Y 45 AÑOS	ENTRE 46 Y 50 AÑOS	ENTRE 51 Y 55 AÑOS	ENTRE 56 Y 60 AÑOS	MÁS DE 60 AÑOS
TOTAL	11	0	2	5	2	1	1	0	0	0
Ileso.....	0	-	-	-	-	-	-	-	-	-
Herido leve.....	6	-	1	4	1	-	-	-	-	-
Herido menos grave.....	2	-	-	1	-	1	-	-	-	-
Herido grave.....	0	-	-	-	-	-	-	-	-	-
Reservado.....	0	-	-	-	-	-	-	-	-	-
Curado con secuelas.....	0	-	-	-	-	-	-	-	-	-
Curado.....	2	-	1	-	-	-	1	-	-	-
Desaparecido.....	0	-	-	-	-	-	-	-	-	-
Fallecido.....	1	-	-	-	1	-	-	-	-	-

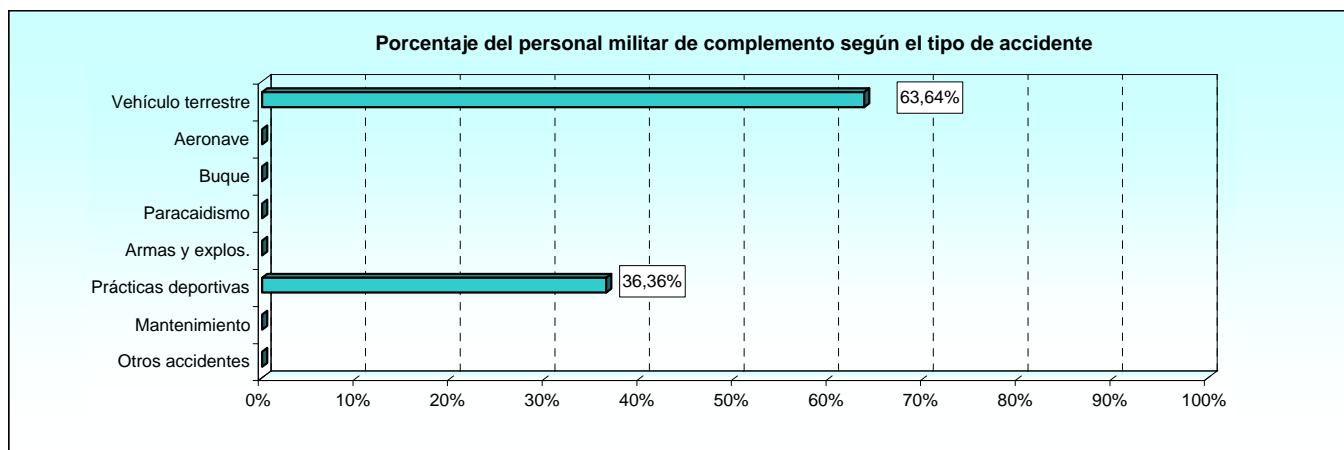

3.2.2. Personal militar de complemento.**3.2.2.6. Distribución por actividad realizada y pronóstico.**

ACTIVIDAD REALIZADA	TOTAL	ILESO	HERIDO LEVE	HERIDO MENOS GRAVE	HERIDO GRAVE	RESERVADO	CURADO CON SECUELAS	CURADO	DESAPARECIDO	FALLECIDO
TOTAL	11	0	6	2	0	0	0	2	0	1
Maniobras.....	3	-	2	-	-	-	-	-	-	1
Instrucción diaria.....	1	-	1	-	-	-	-	-	-	-
Actividad deportiva.....	7	-	3	2	-	-	-	2	-	-
Servicio de armas.....	0	-	-	-	-	-	-	-	-	-

3.2.2. Personal militar de complemento.**3.2.2.7. Distribución por naturaleza de la lesión y pronóstico.**

NATURALEZA DE LA LESIÓN	TOTAL	ILESO	HERIDO LEVE	HERIDO MENOS GRAVE	HERIDO GRAVE	RESERVADO	CURADO CON SECUELAS	CURADO	DESAPARECIDO	FALLECIDO
TOTAL	11	0	6	2	0	0	0	2	0	1
Fracturas.....	1	-	1	-	-	-	-	-	-	-
Torceduras y esguinces.....	3	-	1	1	-	-	-	1	-	-
Conmociones y traumatismos internos.....	3	-	1	1	-	-	-	1	-	-
Otras heridas.....	2	-	2	-	-	-	-	-	-	-
Contusiones y aplastamientos.....	1	-	1	-	-	-	-	-	-	-
Lesiones múltiples de natural. diferente.....	1	-	-	-	-	-	-	-	-	1

AFECTADOS

Accidentes de carácter militar: Personal militar de tropa y marinería

3.2.3. Personal militar de tropa y marinería.**3.2.3.1. Distribución por pronóstico y tipo de accidente.**

PRONÓSTICO	TOTAL	VEHÍCULO TERRESTRE	AERONAVE	BUQUE	PARACAIDISMO	ARMAS Y EXPLOS.	PRÁCTIC. DEPORT.	MANT.	OTROS ACCID.
TOTAL	2.890	93	1	1	120	18	1.324	176	1.157
Ileso.....	10	10	-	-	-	-	-	-	-
Herido leve.....	1.939	56	-	1	98	8	886	129	761
Herido menos grave.....	421	14	-	-	15	6	200	20	166
Herido grave.....	92	6	-	-	5	2	39	5	35
Reservado.....	6	1	-	-	-	1	1	-	3
Curado con secuelas.....	7	-	-	-	-	-	5	-	2
Curado.....	409	4	-	-	1	1	193	21	189
Desaparecido.....	0	-	-	-	-	-	-	-	-
Fallecido.....	6	2	1	-	1	-	-	1	1

3.2.3. Personal militar de tropa y marinería.**3.2.3.2. Distribución por pronóstico y destino de los afectados.**

PRONÓSTICO	TOTAL	ÓRGANO CENTRAL	EJÉRCITO DE TIERRA	ARMADA	EJÉRCITO DEL AIRE	GUARDIA REAL
TOTAL	2.890	198	2.316	102	212	62
Ileso.....	10	-	9	-	1	-
Herido leve.....	1.939	131	1.513	82	156	57
Herido menos grave.....	421	27	360	13	21	-
Herido grave.....	92	3	74	2	8	5
Reservado.....	6	-	4	-	2	-
Curado con secuelas.....	7	1	6	-	-	-
Curado.....	409	36	345	4	24	-
Desaparecido.....	0	-	-	-	-	-
Fallecido.....	6	-	5	1	-	-

3.2.3. Personal militar de tropa y marinería.**3.2.3.3. Distribución por pronóstico y empleos.**

PRONÓSTICO	TOTAL	CABO MAYOR	CABO 1º	CABO	SOLDADO
TOTAL	2.890	6	167	547	2.170
Ileso.....	10	-	1	5	4
Herido leve.....	1.939	5	105	375	1.454
Herido menos grave.....	421	-	26	66	329
Herido grave.....	92	-	6	16	70
Reservado.....	6	-	-	2	4
Curado con secuelas.....	7	-	-	3	4
Curado.....	409	-	29	79	301
Desaparecido.....	0	-	-	-	-
Fallecido.....	6	1	-	1	4

3.2.3. Personal militar de tropa y marinería.

3.2.3.4. Distribución por pronóstico y sexo de los afectados.

PRONÓSTICO	TOTAL	HOMBRE	MUJER
TOTAL	2.890	2.487	403
Ileso.....	10	7	3
Herido leve.....	1.939	1.677	262
Herido menos grave.....	421	358	63
Herido grave.....	92	80	12
Reservado.....	6	6	-
Curado con secuelas.....	7	4	3
Curado.....	409	350	59
Desaparecido.....	0	-	-
Fallecido.....	6	5	1

3.2.3. Personal militar de tropa y marinería.

3.2.3.5. Distribución por pronóstico y edad del personal afectado.

PRONÓSTICO	TOTAL	ENTRE 18 Y 25 AÑOS	ENTRE 26 Y 30 AÑOS	ENTRE 31 Y 35 AÑOS	ENTRE 36 Y 40 AÑOS	ENTRE 41 Y 45 AÑOS	ENTRE 46 Y 50 AÑOS	ENTRE 51 Y 55 AÑOS	ENTRE 56 Y 60 AÑOS	MÁS DE 60 AÑOS
TOTAL	2.890	1.501	923	337	110	13	5	1	0	0
Ileso.....	10	2	5	3	-	-	-	-	-	-
Herido leve.....	1.939	1.009	623	220	77	8	2	-	-	-
Herido menos grave.....	421	227	127	46	16	3	2	-	-	-
Herido grave.....	92	52	25	11	3	-	1	-	-	-
Reservado.....	6	1	5	-	-	-	-	-	-	-
Curado con secuelas.....	7	3	1	2	1	-	-	-	-	-
Curado.....	409	204	135	55	13	1	-	1	-	-
Desaparecido.....	0	-	-	-	-	-	-	-	-	-
Fallecido.....	6	3	2	-	-	1	-	-	-	-

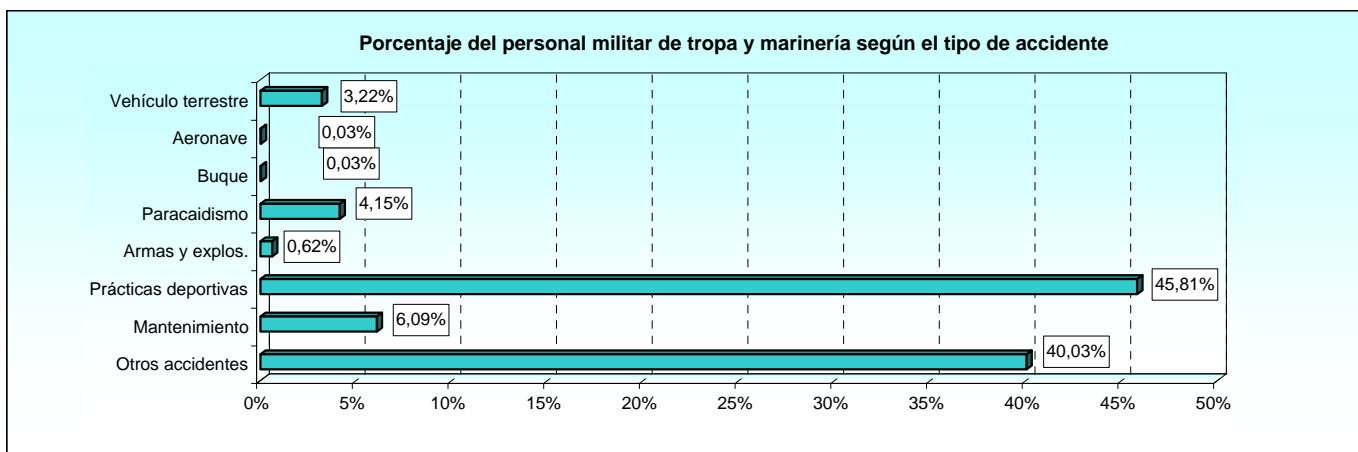

AFECTADOS

Accidentes de carácter militar: Personal militar de tropa y marinería

3.2.3. Personal militar de tropa y marinería.

3.2.3.6. Distribución por actividad realizada y pronóstico.

ACTIVIDAD REALIZADA	TOTAL	ILESO	HERIDO LEVE	HERIDO MENOS GRAVE	HERIDO GRAVE	RESERVADO	CURADO CON SECUELAS	CURADO	DESAPARECIDO	FALLECIDO
TOTAL	2.890	10	1.939	421	92	6	7	409	0	6
Maniobras.....	525	6	346	80	20	1	-	68	-	4
Instrucción diaria.....	580	-	393	77	15	1	1	93	-	-
Guardia de seguridad.....	43	1	26	5	2	1	1	7	-	-
Guardia de orden.....	5	-	4	-	-	-	-	1	-	-
Otros servicios.....	110	3	72	24	4	-	-	7	-	-
Tiro.....	17	-	12	5	-	-	-	-	-	-
Actividad deportiva.....	1.194	-	794	179	37	1	5	178	-	-
Servicio armas.....	3	-	1	1	1	-	-	-	-	-
Reparación vehículos.....	53	-	35	9	-	-	-	8	-	1
Utilización vehículos.....	47	-	35	5	4	1	-	2	-	-
Tiempo libre, acuartelamiento.....	4	-	2	-	1	-	-	1	-	-
Fuera del acuartelamiento sin permiso.....	1	-	-	-	-	-	-	-	-	1
Fuera del acuartelamiento con permiso.....	3	-	-	1	-	-	-	2	-	-
Realización cursos militares.....	21	-	13	2	-	-	-	6	-	-
Trabajo diario, mantenimiento y limpieza.....	284	-	206	33	8	1	-	36	-	-

3.2.3. Personal militar de tropa y marinería.

3.2.3.7. Distribución por naturaleza de la lesión y pronóstico.

NATURALEZA DE LA LESIÓN	TOTAL	ILESO	HERIDO LEVE	HERIDO MENOS GRAVE	HERIDO GRAVE	RESERVADO	CURADO CON SECUELAS	CURADO	DESAPARECIDO	FALLECIDO
TOTAL	2.890	10	1.939	421	92	6	7	409	0	6
Fracturas.....	303	-	130	89	40	2	-	42	-	-
Luxaciones.....	153	-	97	22	6	-	-	28	-	-
Torceduras y esguinces.....	1.266	-	893	162	14	1	4	192	-	-
Lumbalgia de esfuerzo.....	84	-	56	9	1	-	-	18	-	-
Conmociones y traumatismos internos.....	316	-	199	57	14	-	2	42	-	2
Amputaciones y enucleaciones.....	5	-	1	2	1	-	1	-	-	-
Otras heridas.....	224	-	174	13	9	2	-	26	-	-
Traumatismos superficiales.....	88	-	76	5	-	-	-	7	-	-
Contusiones y aplastamientos.....	274	-	195	37	5	1	-	36	-	-
Quemaduras.....	34	-	22	7	-	-	-	5	-	-
Envenenamientos agudos e intoxicaciones.....	1	-	-	-	-	-	-	1	-	-
Efectos del frío, exposiciones al frío.....	1	-	-	-	-	-	-	1	-	-
Afixias.....	1	-	-	-	1	-	-	-	-	-
Efectos de la electricidad.....	1	-	-	-	-	-	-	1	-	-
Efectos nocivos de las radiaciones.....	1	-	1	-	-	-	-	-	-	-
Lesiones múltiples de natural. diferente.....	12	-	9	1	-	-	-	1	-	1
Otros traumatismos no definidos.....	115	-	86	17	1	-	-	9	-	2
Otros.....	1	-	-	-	-	-	-	-	-	1
No consta.....	10	10	-	-	-	-	-	-	-	-

3.2.4. Alumnos.

3.2.4.1. Distribución por pronóstico y tipo de accidente.

PRONÓSTICO	TOTAL	VEHÍCULO TERRESTRE	AERONAVE	BUQUE	PARACAIDISMO	ARMAS Y EXPLOS.	PRÁCTIC. DEPORT.	MANTENIMIENTO	OTROS ACCID.
TOTAL.....	35	0	0	0	2	0	21	0	12
Ileso.....	0	-	-	-	-	-	-	-	-
Herido leve.....	23	-	-	-	1	-	14	-	8
Herido menos grave.....	7	-	-	-	-	-	5	-	2
Herido grave.....	2	-	-	-	-	-	1	-	1
Reservado.....	0	-	-	-	-	-	-	-	-
Curado con secuelas.....	0	-	-	-	-	-	-	-	-
Curado.....	3	-	-	-	1	-	1	-	1
Desaparecido.....	0	-	-	-	-	-	-	-	-
Fallecido.....	0	-	-	-	-	-	-	-	-

3.2.4. Alumnos.

3.2.4.2. Distribución por pronóstico y destino de los afectados.

PRONÓSTICO	TOTAL	ÓRGANO CENTRAL	EJÉRCITO DE TIERRA	ARMADA	EJÉRCITO DEL AIRE
TOTAL.....	35	0	27	0	8
Ileso.....	0	-	-	-	-
Herido leve.....	23	-	16	-	7
Herido menos grave.....	7	-	7	-	-
Herido grave.....	2	-	2	-	-
Reservado.....	0	-	-	-	-
Curado con secuelas.....	0	-	-	-	-
Curado.....	3	-	2	-	1
Desaparecido.....	0	-	-	-	-
Fallecido.....	0	-	-	-	-

3.2.4. Alumnos.

3.2.4.3. Distribución por pronóstico y tipos de alumnos.

PRONÓSTICO	TOTAL	ALUMNOS MILITARES DE CARRERA	ALUMNOS MILITARES COMPLEMENTO	ALUMNOS TROPA	SOLICITANTE
TOTAL.....	35	30	0	5	0
Ileso.....	0	-	-	-	-
Herido leve.....	23	20	-	3	-
Herido menos grave.....	7	6	-	1	-
Herido grave.....	2	2	-	-	-
Reservado.....	0	-	-	-	-
Curado con secuelas.....	0	-	-	-	-
Curado.....	3	2	-	1	-
Desaparecido.....	0	-	-	-	-
Fallecido.....	0	-	-	-	-

3.2.4. Alumnos.

3.2.4.4. Distribución por pronóstico y sexo.

PRONÓSTICO	TOTAL	HOMBRES	MUJERES
TOTAL	35	32	3
Ileso.....	0	-	-
Herido leve.....	23	21	2
Herido menos grave.....	7	6	1
Herido grave.....	2	2	-
Reservado.....	0	-	-
Curado con secuelas.....	0	-	-
Curado.....	3	3	-
Desaparecido.....	0	-	-
Fallecido.....	0	-	-

3.2.4. Alumnos.

3.2.4.5. Distribución por pronóstico y edad.

PRONÓSTICO	TOTAL	DE 18 A 20 AÑOS	DE 21 A 23 AÑOS	DE 24 A 26 AÑOS	DE 27 A 29 AÑOS	DE 30 A 32 AÑOS	DE 33 A 35 AÑOS	MÁS DE 36 AÑOS
TOTAL	35	13	18	4	0	0	0	0
Ileso.....	0	-	-	-	-	-	-	-
Herido leve.....	23	9	12	2	-	-	-	-
Herido menos grave.....	7	-	5	2	-	-	-	-
Herido grave.....	2	2	-	-	-	-	-	-
Reservado.....	0	-	-	-	-	-	-	-
Curado con secuelas.....	0	-	-	-	-	-	-	-
Curado.....	3	2	1	-	-	-	-	-
Desaparecido.....	0	-	-	-	-	-	-	-
Fallecido.....	0	-	-	-	-	-	-	-

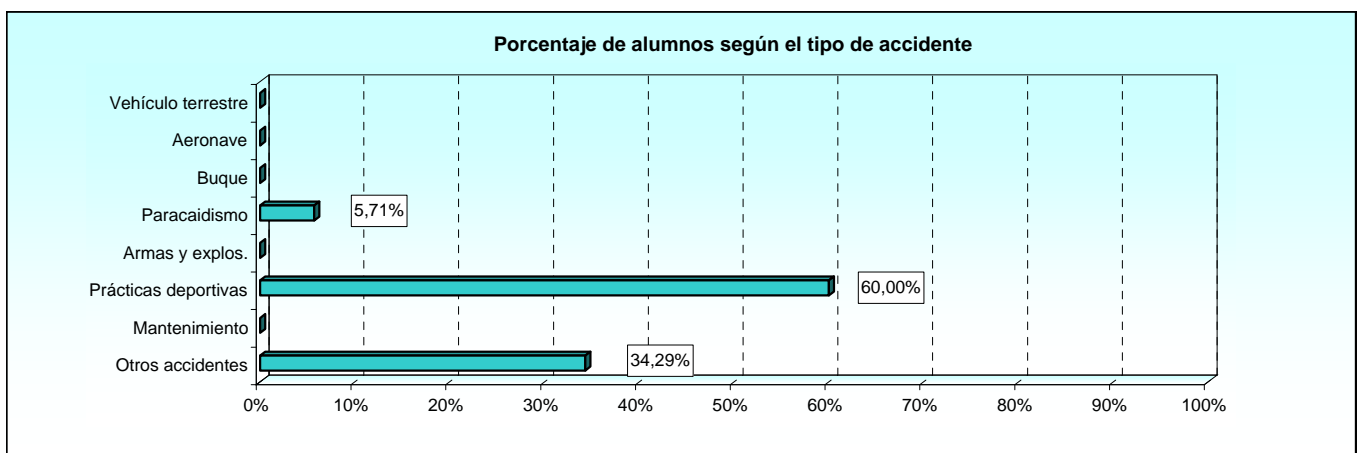

3.2.4. Alumnos.

3.2.4.6. Distribución por actividad realizada y pronóstico.

ACTIVIDAD REALIZADA	TOTAL	ILESO	HERIDO LEVE	HERIDO MENOS GRAVE	HERIDO GRAVE	RESERVADO	CURADO CON SECUELAS	CURADO	DESAPARECIDO	FALLECIDO
TOTAL.....	35	0	23	7	2	0	0	3	0	0
Maniobras.....	8	-	3	3	1	-	-	1	-	-
Instrucción diaria.....	8	-	6	2	-	-	-	-	-	-
Otros servicios.....	1	-	1	-	-	-	-	-	-	-
Actividad deportiva.....	15	-	11	2	1	-	-	1	-	-
Realización cursos militares.....	2	-	1	-	-	-	-	1	-	-
Trabajo diario, mantenimiento y limpieza.....	1	-	1	-	-	-	-	-	-	-

3.2.4. Alumnos.

3.2.4.7. Distribución por naturaleza de la lesión y pronóstico.

NATURALEZA DE LA LESIÓN	TOTAL	ILESO	HERIDO LEVE	HERIDO MENOS GRAVE	HERIDO GRAVE	RESERVADO	CURADO CON SECUELAS	CURADO	DESAPARECIDO	FALLECIDO
TOTAL.....	35	0	23	7	2	0	0	3	0	0
Fracturas.....	8	-	3	3	2	-	-	-	-	-
Luxaciones.....	4	-	2	2	-	-	-	-	-	-
Torceduras y esguinces.....	13	-	10	1	-	-	-	2	-	-
Lumbalgia de esfuerzo.....	1	-	1	-	-	-	-	-	-	-
Conm. y traum. Inter.....	1	-	-	1	-	-	-	-	-	-
Otras heridas.....	2	-	2	-	-	-	-	-	-	-
Traumat. Superf.....	2	-	1	-	-	-	-	1	-	-
Contusiones y aplast.....	3	-	3	-	-	-	-	-	-	-
Otros traumat. no defin.....	1	-	1	-	-	-	-	-	-	-

3.3. Agresiones.

3.3.1. Resumen general por colectivos.

3.3.1.1. Distribución por pronóstico y tipo de agresión.

PRONÓSTICO	TOTAL	ACTO TERRO- RISTA	ABUSO DE AUTORIDAD	ATRACO	POR ANIMALES	RIÑAS, DISPUTAS	OTRAS	NO CONSTA
TOTAL	72	19	2	4	11	28	8	0
Ileso	3	3	0	0	0	0	0	0
Personal mil. de carrera.....	0	-	-	-	-	-	-	-
Personal mil. complem.....	1	1	-	-	-	-	-	-
Personal mil. tropa y mar.....	2	2	-	-	-	-	-	-
Alumnos.....	0	-	-	-	-	-	-	-
Reservistas activados.....	0	-	-	-	-	-	-	-
Herido leve	38	11	1	2	7	12	5	0
Personal mil. de carrera.....	2	-	-	-	1	-	1	-
Personal mil. complem.....	0	-	-	-	-	-	-	-
Personal mil. tropa y mar.....	36	11	1	2	6	12	4	-
Alumnos.....	0	-	-	-	-	-	-	-
Reservistas activados.....	0	-	-	-	-	-	-	-
Herido menos grave	7	1	0	0	1	3	2	0
Personal mil. de carrera.....	1	-	-	-	-	-	1	-
Personal mil. complem.....	0	-	-	-	-	-	-	-
Personal mil. tropa y mar.....	6	1	-	-	1	3	1	-
Alumnos.....	0	-	-	-	-	-	-	-
Reservistas activados.....	0	-	-	-	-	-	-	-
Herido grave	8	3	0	1	1	2	1	0
Personal mil. de carrera.....	1	1	-	-	-	-	-	-
Personal mil. complem.....	0	-	-	-	-	-	-	-
Personal mil. tropa y mar.....	7	2	-	1	1	2	1	-
Alumnos.....	0	-	-	-	-	-	-	-
Reservistas activados.....	0	-	-	-	-	-	-	-
Reservado	0	0	0	0	0	0	0	0
Personal mil. de carrera.....	0	-	-	-	-	-	-	-
Personal mil. complem.....	0	-	-	-	-	-	-	-
Personal mil. tropa y mar.....	0	-	-	-	-	-	-	-
Alumnos.....	0	-	-	-	-	-	-	-
Reservistas activados.....	0	-	-	-	-	-	-	-
Curado con secuelas	2	0	0	0	0	2	0	0
Personal mil. de carrera.....	0	-	-	-	-	-	-	-
Personal mil. complem.....	0	-	-	-	-	-	-	-
Personal mil. tropa y mar.....	2	-	-	-	-	2	-	-
Alumnos.....	0	-	-	-	-	-	-	-
Reservistas activados.....	0	-	-	-	-	-	-	-
Curado	13	0	1	1	2	9	0	0
Personal mil. de carrera.....	0	-	-	-	-	-	-	-
Personal mil. complem.....	0	-	-	-	-	-	-	-
Personal mil. tropa y mar.....	13	-	1	1	2	9	-	-
Alumnos.....	0	-	-	-	-	-	-	-
Reservistas activados.....	0	-	-	-	-	-	-	-
Fallecido	1	1	0	0	0	0	0	0
Personal mil. de carrera.....	0	-	-	-	-	-	-	-
Personal mil. complem.....	1	1	-	-	-	-	-	-
Personal mil. tropa y mar.....	0	-	-	-	-	-	-	-
Alumnos.....	0	-	-	-	-	-	-	-
Reservistas activados.....	0	-	-	-	-	-	-	-

3.3.1. Resumen general por colectivos.

3.3.1.2. Distribución por pronóstico y destino de los afectados.

PRONÓSTICO	TOTAL	ÓRGANO CENTRAL	EJÉRCITO DE TIERRA	ARMADA	EJÉRCITO DEL AIRE	UNIDADES AJENAS
TOTAL.....	72	3	59	1	6	3
Ileso.....	3	0	3	0	0	0
Personal mil. de carrera.....	0	-	-	-	-	-
Personal mil. complem.....	1	-	1	-	-	-
Personal mil. tropa y mar.....	2	-	2	-	-	-
Alumnos.....	0	-	-	-	-	-
Reservistas activados.....	0	-	-	-	-	-
Herido leve.....	38	0	30	1	4	3
Personal mil. de carrera.....	2	-	-	1	1	-
Personal mil. complem.....	0	-	-	-	-	-
Personal mil. tropa y mar.....	36	-	30	-	3	3
Alumnos.....	0	-	-	-	-	-
Reservistas activados.....	0	-	-	-	-	-
Herido menos grave.....	7	0	6	0	1	0
Personal mil. de carrera.....	1	-	1	-	-	-
Personal mil. complem.....	0	-	-	-	-	-
Personal mil. tropa y mar.....	6	-	5	-	1	-
Alumnos.....	0	-	-	-	-	-
Reservistas activados.....	0	-	-	-	-	-
Herido grave.....	8	0	8	0	0	0
Personal mil. de carrera.....	1	-	1	-	-	-
Personal mil. complem.....	0	-	-	-	-	-
Personal mil. tropa y mar.....	7	-	7	-	-	-
Alumnos.....	0	-	-	-	-	-
Reservistas activados.....	0	-	-	-	-	-
Reservado.....	0	0	0	0	0	0
Personal mil. de carrera.....	0	-	-	-	-	-
Personal mil. complem.....	0	-	-	-	-	-
Personal mil. tropa y mar.....	0	-	-	-	-	-
Alumnos.....	0	-	-	-	-	-
Reservistas activados.....	0	-	-	-	-	-
Curado con secuelas.....	2	0	2	0	0	0
Personal mil. de carrera.....	0	-	-	-	-	-
Personal mil. complem.....	0	-	-	-	-	-
Personal mil. tropa y mar.....	2	-	2	-	-	-
Alumnos.....	0	-	-	-	-	-
Reservistas activados.....	0	-	-	-	-	-
Curado.....	13	3	9	0	1	0
Personal mil. de carrera.....	0	-	-	-	-	-
Personal mil. complem.....	0	-	-	-	-	-
Personal mil. tropa y mar.....	13	3	9	-	1	-
Alumnos.....	0	-	-	-	-	-
Reservistas activados.....	0	-	-	-	-	-
Fallecido.....	1	0	1	0	0	0
Personal mil. de carrera.....	0	-	-	-	-	-
Personal mil. complem.....	0	-	-	-	-	-
Personal mil. tropa y mar.....	1	-	1	-	-	-
Alumnos.....	0	-	-	-	-	-
Reservistas activados.....	0	-	-	-	-	-

3.3.1. Resumen general por colectivos.

3.3.1.3. Distribución por pronóstico y grupo de empleos.

PRONÓSTICO	TOTAL	MILITARES DE CARRERA Y COMPLEMENTO			TROPA Y MARINERÍA				ALUMNOS				RESERVISTAS ACTIVADOS			
		Grales.	Of.	Subof.	Cabo Mayor	Cabo 1º	Cabo	Soldado	A Mil. Carr.	A Mil. Compl.	A Tropa y Mar.	Solicit.	Vol.	Temp.	Obl.	Asp.
TOTAL	72	0	3	2	0	2	9	56	0	0	0	0	0	0	0	0
Ileso	3	0	1	0	0	0	0	2	0	0	0	0	0	0	0	0
Personal mil. de carrera.....	0	-	-	-	-	-	-	-	-	-	-	-	-	-	-	-
Personal mil. complem.....	1	-	1	-	-	-	-	-	-	-	-	-	-	-	-	-
Personal mil. tropa y mar.....	2	-	-	-	-	-	-	2	-	-	-	-	-	-	-	-
Alumnos.....	0	-	-	-	-	-	-	-	-	-	-	-	-	-	-	-
Reservistas activados.....	0	-	-	-	-	-	-	-	-	-	-	-	-	-	-	-
Herido leve	38	0	1	1	0	2	5	29	0	0	0	0	0	0	0	0
Personal mil. de carrera.....	2	-	1	1	-	-	-	-	-	-	-	-	-	-	-	-
Personal mil. complem.....	0	-	-	-	-	-	-	-	-	-	-	-	-	-	-	-
Personal mil. tropa y mar.....	36	-	-	-	-	2	5	29	-	-	-	-	-	-	-	-
Alumnos.....	0	-	-	-	-	-	-	-	-	-	-	-	-	-	-	-
Reservistas activados.....	0	-	-	-	-	-	-	-	-	-	-	-	-	-	-	-
Herido menos grave	7	0	0	1	0	0	0	6	0	0	0	0	0	0	0	0
Personal mil. de carrera.....	1	-	-	1	-	-	-	-	-	-	-	-	-	-	-	-
Personal mil. complem.....	0	-	-	-	-	-	-	-	-	-	-	-	-	-	-	-
Personal mil. tropa y mar.....	6	-	-	-	-	-	-	6	-	-	-	-	-	-	-	-
Alumnos.....	0	-	-	-	-	-	-	-	-	-	-	-	-	-	-	-
Reservistas activados.....	0	-	-	-	-	-	-	-	-	-	-	-	-	-	-	-
Herido grave	8	0	1	0	0	0	3	4	0	0	0	0	0	0	0	0
Personal mil. de carrera.....	1	-	1	-	-	-	-	-	-	-	-	-	-	-	-	-
Personal mil. complem.....	0	-	-	-	-	-	-	-	-	-	-	-	-	-	-	-
Personal mil. tropa y mar.....	7	-	-	-	-	-	3	4	-	-	-	-	-	-	-	-
Alumnos.....	0	-	-	-	-	-	-	-	-	-	-	-	-	-	-	-
Reservistas activados.....	0	-	-	-	-	-	-	-	-	-	-	-	-	-	-	-
Reservado	0	0	0	0	0	0	0	0	0	0	0	0	0	0	0	0
Personal mil. de carrera.....	0	-	-	-	-	-	-	-	-	-	-	-	-	-	-	-
Personal mil. complem.....	0	-	-	-	-	-	-	-	-	-	-	-	-	-	-	-
Personal mil. tropa y mar.....	0	-	-	-	-	-	-	-	-	-	-	-	-	-	-	-
Alumnos.....	0	-	-	-	-	-	-	-	-	-	-	-	-	-	-	-
Reservistas activados.....	0	-	-	-	-	-	-	-	-	-	-	-	-	-	-	-
Curado con secuelas	2	0	0	0	0	0	0	2	0	0	0	0	0	0	0	0
Personal mil. de carrera.....	0	-	-	-	-	-	-	-	-	-	-	-	-	-	-	-
Personal mil. complem.....	0	-	-	-	-	-	-	-	-	-	-	-	-	-	-	-
Personal mil. tropa y mar.....	2	-	-	-	-	-	-	2	-	-	-	-	-	-	-	-
Alumnos.....	0	-	-	-	-	-	-	-	-	-	-	-	-	-	-	-
Reservistas activados.....	0	-	-	-	-	-	-	-	-	-	-	-	-	-	-	-
Curado	13	0	0	0	0	0	1	12	0	0	0	0	0	0	0	0
Personal mil. de carrera.....	0	-	-	-	-	-	-	-	-	-	-	-	-	-	-	-
Personal mil. complem.....	0	-	-	-	-	-	-	-	-	-	-	-	-	-	-	-
Personal mil. tropa y mar.....	13	-	-	-	-	-	1	12	-	-	-	-	-	-	-	-
Alumnos.....	0	-	-	-	-	-	-	-	-	-	-	-	-	-	-	-
Reservistas activados.....	0	-	-	-	-	-	-	-	-	-	-	-	-	-	-	-
Fallecido	1	0	0	0	0	0	0	1	0	0	0	0	0	0	0	0
Personal mil. de carrera.....	0	-	-	-	-	-	-	-	-	-	-	-	-	-	-	-
Personal mil. complem.....	0	-	-	-	-	-	-	-	-	-	-	-	-	-	-	-
Personal mil. tropa y mar.....	1	-	-	-	-	-	-	1	-	-	-	-	-	-	-	-
Alumnos.....	0	-	-	-	-	-	-	-	-	-	-	-	-	-	-	-
Reservistas activados.....	0	-	-	-	-	-	-	-	-	-	-	-	-	-	-	-

3.3.1. Resumen general por colectivos.

3.3.1.3. Distribución por pronóstico y grupo de empleos.

3.3.1.3.a. Mujeres.

PRONÓSTICO	TOTAL	MILITARES DE CARRERA Y COMPLEMENTO			TROPA Y MARINERÍA				ALUMNOS				RESERVISTAS ACTIVADOS			
		Grales.	Of.	Subof.	Cabo Mayor	Cabo 1º	Cabo	Soldado	A Mil. Carr.	A Mil. Compl.	A Tropa y Mar.	Solicit.	Vol.	Temp.	Obl.	Asp.
TOTAL	6	0	0	0	0	0	0	6	0	0	0	0	0	0	0	0
Ileso	0	0	0	0	0	0	0	0	0	0	0	0	0	0	0	0
Personal mil. de carrera.....	0	-	-	-	-	-	-	-	-	-	-	-	-	-	-	-
Personal mil. complem.....	0	-	-	-	-	-	-	-	-	-	-	-	-	-	-	-
Personal mil. tropa y mar.....	0	-	-	-	-	-	-	-	-	-	-	-	-	-	-	-
Alumnos.....	0	-	-	-	-	-	-	-	-	-	-	-	-	-	-	-
Reservistas activados.....	0	-	-	-	-	-	-	-	-	-	-	-	-	-	-	-
Herido leve	5	0	0	0	0	0	0	5	0	0	0	0	0	0	0	0
Personal mil. de carrera.....	0	-	-	-	-	-	-	-	-	-	-	-	-	-	-	-
Personal mil. complem.....	0	-	-	-	-	-	-	-	-	-	-	-	-	-	-	-
Personal mil. tropa y mar.....	5	-	-	-	-	-	-	5	-	-	-	-	-	-	-	-
Alumnos.....	0	-	-	-	-	-	-	-	-	-	-	-	-	-	-	-
Reservistas activados.....	0	-	-	-	-	-	-	-	-	-	-	-	-	-	-	-
Herido menos grave	0	0	0	0	0	0	0	0	0	0	0	0	0	0	0	0
Personal mil. de carrera.....	0	-	-	-	-	-	-	-	-	-	-	-	-	-	-	-
Personal mil. complem.....	0	-	-	-	-	-	-	-	-	-	-	-	-	-	-	-
Personal mil. tropa y mar.....	0	-	-	-	-	-	-	-	-	-	-	-	-	-	-	-
Alumnos.....	0	-	-	-	-	-	-	-	-	-	-	-	-	-	-	-
Reservistas activados.....	0	-	-	-	-	-	-	-	-	-	-	-	-	-	-	-
Herido grave	0	0	0	0	0	0	0	0	0	0	0	0	0	0	0	0
Personal mil. de carrera.....	0	-	-	-	-	-	-	-	-	-	-	-	-	-	-	-
Personal mil. complem.....	0	-	-	-	-	-	-	-	-	-	-	-	-	-	-	-
Personal mil. tropa y mar.....	0	-	-	-	-	-	-	-	-	-	-	-	-	-	-	-
Alumnos.....	0	-	-	-	-	-	-	-	-	-	-	-	-	-	-	-
Reservistas activados.....	0	-	-	-	-	-	-	-	-	-	-	-	-	-	-	-
Reservado	0	0	0	0	0	0	0	0	0	0	0	0	0	0	0	0
Personal mil. de carrera.....	0	-	-	-	-	-	-	-	-	-	-	-	-	-	-	-
Personal mil. complem.....	0	-	-	-	-	-	-	-	-	-	-	-	-	-	-	-
Personal mil. tropa y mar.....	0	-	-	-	-	-	-	-	-	-	-	-	-	-	-	-
Alumnos.....	0	-	-	-	-	-	-	-	-	-	-	-	-	-	-	-
Reservistas activados.....	0	-	-	-	-	-	-	-	-	-	-	-	-	-	-	-
Curado con secuelas	0	0	0	0	0	0	0	0	0	0	0	0	0	0	0	0
Personal mil. de carrera.....	0	-	-	-	-	-	-	-	-	-	-	-	-	-	-	-
Personal mil. complem.....	0	-	-	-	-	-	-	-	-	-	-	-	-	-	-	-
Personal mil. tropa y mar.....	0	-	-	-	-	-	-	-	-	-	-	-	-	-	-	-
Alumnos.....	0	-	-	-	-	-	-	-	-	-	-	-	-	-	-	-
Reservistas activados.....	0	-	-	-	-	-	-	-	-	-	-	-	-	-	-	-
Curado	1	0	0	0	0	0	0	1	0	0	0	0	0	0	0	0
Personal mil. de carrera.....	0	-	-	-	-	-	-	-	-	-	-	-	-	-	-	-
Personal mil. complem.....	0	-	-	-	-	-	-	-	-	-	-	-	-	-	-	-
Personal mil. tropa y mar.....	1	-	-	-	-	-	-	1	-	-	-	-	-	-	-	-
Alumnos.....	0	-	-	-	-	-	-	-	-	-	-	-	-	-	-	-
Reservistas activados.....	0	-	-	-	-	-	-	-	-	-	-	-	-	-	-	-
Fallecido	0	0	0	0	0	0	0	0	0	0	0	0	0	0	0	0
Personal mil. de carrera.....	0	-	-	-	-	-	-	-	-	-	-	-	-	-	-	-
Personal mil. complem.....	0	-	-	-	-	-	-	-	-	-	-	-	-	-	-	-
Personal mil. tropa y mar.....	0	-	-	-	-	-	-	-	-	-	-	-	-	-	-	-
Alumnos.....	0	-	-	-	-	-	-	-	-	-	-	-	-	-	-	-
Reservistas activados.....	0	-	-	-	-	-	-	-	-	-	-	-	-	-	-	-

3.3.1. Resumen general por colectivos.

3.3.1.4. Distribución por pronóstico y sexo de los afectados.

PRONÓSTICO	TOTAL	HOMBRE	MUJER
TOTAL	72	66	6
Ileso	3	3	0
Personal militar de carrera.....	0	-	-
Personal militar de complemento.....	1	1	-
Personal militar de tropa y marinería.....	2	2	-
Alumnos.....	0	-	-
Reservistas activados.....	0	-	-
Herido leve	38	33	5
Personal militar de carrera.....	2	2	-
Personal militar de complemento.....	0	-	-
Personal militar de tropa y marinería.....	36	31	5
Alumnos.....	0	-	-
Reservistas activados.....	0	-	-
Herido menos grave	7	7	0
Personal militar de carrera.....	1	1	-
Personal militar de complemento.....	0	-	-
Personal militar de tropa y marinería.....	6	6	-
Alumnos.....	0	-	-
Reservistas activados.....	0	-	-
Herido grave	8	8	0
Personal militar de carrera.....	1	1	-
Personal militar de complemento.....	0	-	-
Personal militar de tropa y marinería.....	7	7	-
Alumnos.....	0	-	-
Reservistas activados.....	0	-	-
Reservado	0	0	0
Personal militar de carrera.....	0	-	-
Personal militar de complemento.....	0	-	-
Personal militar de tropa y marinería.....	0	-	-
Alumnos.....	0	-	-
Reservistas activados.....	0	-	-
Curado con secuelas	2	2	0
Personal militar de carrera.....	0	-	-
Personal militar de complemento.....	0	-	-
Personal militar de tropa y marinería.....	2	2	-
Alumnos.....	0	-	-
Reservistas activados.....	0	-	-
Curado	13	12	1
Personal militar de carrera.....	0	-	-
Personal militar de complemento.....	0	-	-
Personal militar de tropa y marinería.....	13	12	1
Alumnos.....	0	-	-
Reservistas activados.....	0	-	-
Fallecido	1	1	0
Personal militar de carrera.....	0	-	-
Personal militar de complemento.....	0	-	-
Personal militar de tropa y marinería.....	1	1	-
Alumnos.....	0	-	-
Reservistas activados.....	0	-	-

AFECTADOS

Agresiones: resumen general por colectivos

3.3.1. Resumen general por colectivos.

3.3.1.5. Distribución por pronóstico y edad del personal afectado.

PRONÓSTICO	TOTAL	ENTRE 18 Y 25 AÑOS	ENTRE 26 Y 30 AÑOS	ENTRE 31 Y 35 AÑOS	ENTRE 36 Y 40 AÑOS	ENTRE 41 Y 45 AÑOS	ENTRE 46 Y 50 AÑOS	ENTRE 51 Y 55 AÑOS	ENTRE 56 Y 60 AÑOS	MÁS DE 60 AÑOS
TOTAL	72	40	21	9	2	0	0	0	0	0
Ileso	3	1	1	1	0	0	0	0	0	0
Personal mil. de carrera.....	0	-	-	-	-	-	-	-	-	-
Personal mil. complem.....	1	-	-	1	-	-	-	-	-	-
Personal mil. tropa y mar.....	2	1	1	-	-	-	-	-	-	-
Alumnos.....	0	-	-	-	-	-	-	-	-	-
Reservistas activados.....	0	-	-	-	-	-	-	-	-	-
Herido leve	38	15	15	7	1	0	0	0	0	0
Personal mil. de carrera.....	2	-	-	2	-	-	-	-	-	-
Personal mil. complem.....	0	-	-	-	-	-	-	-	-	-
Personal mil. tropa y mar.....	36	15	15	5	1	-	-	-	-	-
Alumnos.....	0	-	-	-	-	-	-	-	-	-
Reservistas activados.....	0	-	-	-	-	-	-	-	-	-
Herido menos grave	7	6	0	0	1	0	0	0	0	0
Personal mil. de carrera.....	1	-	-	-	1	-	-	-	-	-
Personal mil. complem.....	0	-	-	-	-	-	-	-	-	-
Personal mil. tropa y mar.....	6	6	-	-	-	-	-	-	-	-
Alumnos.....	0	-	-	-	-	-	-	-	-	-
Reservistas activados.....	0	-	-	-	-	-	-	-	-	-
Herido grave	8	4	4	0	0	0	0	0	0	0
Personal mil. de carrera.....	1	-	1	-	-	-	-	-	-	-
Personal mil. complem.....	0	-	-	-	-	-	-	-	-	-
Personal mil. tropa y mar.....	7	4	3	-	-	-	-	-	-	-
Alumnos.....	0	-	-	-	-	-	-	-	-	-
Reservistas activados.....	0	-	-	-	-	-	-	-	-	-
Reservado	0	0	0	0	0	0	0	0	0	0
Personal mil. de carrera.....	0	-	-	-	-	-	-	-	-	-
Personal mil. complem.....	0	-	-	-	-	-	-	-	-	-
Personal mil. tropa y mar.....	0	-	-	-	-	-	-	-	-	-
Alumnos.....	0	-	-	-	-	-	-	-	-	-
Reservistas activados.....	0	-	-	-	-	-	-	-	-	-
Curado con secuelas	2	2	0	0	0	0	0	0	0	0
Personal mil. de carrera.....	0	-	-	-	-	-	-	-	-	-
Personal mil. complem.....	0	-	-	-	-	-	-	-	-	-
Personal mil. tropa y mar.....	2	2	-	-	-	-	-	-	-	-
Alumnos.....	0	-	-	-	-	-	-	-	-	-
Reservistas activados.....	0	-	-	-	-	-	-	-	-	-
Curado	13	11	1	1	0	0	0	0	0	0
Personal mil. de carrera.....	0	-	-	-	-	-	-	-	-	-
Personal mil. complem.....	0	-	-	-	-	-	-	-	-	-
Personal mil. tropa y mar.....	13	11	1	1	-	-	-	-	-	-
Alumnos.....	0	-	-	-	-	-	-	-	-	-
Reservistas activados.....	0	-	-	-	-	-	-	-	-	-
Fallecido	1	1	0	0	0	0	0	0	0	0
Personal mil. de carrera.....	0	-	-	-	-	-	-	-	-	-
Personal mil. complem.....	0	-	-	-	-	-	-	-	-	-
Personal mil. tropa y mar.....	1	1	-	-	-	-	-	-	-	-
Alumnos.....	0	-	-	-	-	-	-	-	-	-
Reservistas activados.....	0	-	-	-	-	-	-	-	-	-

3.3.1. Resumen general por colectivos.

3.3.1.6. Distribución por actividad realizada y pronóstico.

ACTIVIDAD REALIZADA	TOTAL	ILESO	HERIDO LEVE	HERIDO MENOS GRAVE	HERIDO GRAVE	RESERVADO	CURADO CON SECUELAS	CURADO	FALLECIDO
TOTAL.....	72	3	38	7	8	0	2	13	1
Maniobras.....	2	0	0	1	0	0	0	1	0
Personal mil. de carrera.....	0	-	-	-	-	-	-	-	-
Personal mil. de complem.....	0	-	-	-	-	-	-	-	-
Personal mil. tropa y mar.....	2	-	-	1	-	-	-	1	-
Alumnos.....	0	-	-	-	-	-	-	-	-
Reservistas activados.....	0	-	-	-	-	-	-	-	-
Instrucción diaria.....	4	0	3	0	0	0	0	1	0
Personal mil. de carrera.....	1	-	1	-	-	-	-	-	-
Personal mil. de complem.....	0	-	-	-	-	-	-	-	-
Personal mil. tropa y mar.....	3	-	2	-	-	-	-	1	-
Alumnos.....	0	-	-	-	-	-	-	-	-
Reservistas activados.....	0	-	-	-	-	-	-	-	-
Otros servicios.....	9	0	4	1	3	0	0	0	1
Personal mil. de carrera.....	2	-	-	1	1	-	-	-	-
Personal mil. de complem.....	0	-	-	-	-	-	-	-	-
Personal mil. tropa y mar.....	7	-	4	-	2	-	-	-	1
Alumnos.....	0	-	-	-	-	-	-	-	-
Reservistas activados.....	0	-	-	-	-	-	-	-	-
Actividad deportiva.....	2	0	2	0	0	0	0	0	0
Personal mil. de carrera.....	0	-	-	-	-	-	-	-	-
Personal mil. de complem.....	0	-	-	-	-	-	-	-	-
Personal mil. tropa y mar.....	2	-	2	-	-	-	-	-	-
Alumnos.....	0	-	-	-	-	-	-	-	-
Reservistas activados.....	0	-	-	-	-	-	-	-	-
Servicio de armas.....	10	3	4	2	1	0	0	0	0
Personal mil. de carrera.....	0	-	-	-	-	-	-	-	-
Personal mil. de complem.....	1	1	-	-	-	-	-	-	-
Personal mil. tropa y mar.....	9	2	4	2	1	-	-	-	-
Alumnos.....	0	-	-	-	-	-	-	-	-
Reservistas activados.....	0	-	-	-	-	-	-	-	-
Tiempo libre en acuartelamiento.....	3	0	2	0	0	0	1	0	0
Personal mil. de carrera.....	0	-	-	-	-	-	-	-	-
Personal mil. de complem.....	0	-	-	-	-	-	-	-	-
Personal mil. tropa y mar.....	3	-	2	-	-	-	1	-	-
Alumnos.....	0	-	-	-	-	-	-	-	-
Reservistas activados.....	0	-	-	-	-	-	-	-	-
Horas paseo.....	10	0	7	0	0	0	0	3	0
Personal mil. de carrera.....	0	-	-	-	-	-	-	-	-
Personal mil. de complem.....	0	-	-	-	-	-	-	-	-
Personal mil. tropa y mar.....	10	-	7	-	-	-	-	3	-
Alumnos.....	0	-	-	-	-	-	-	-	-
Reservistas activados.....	0	-	-	-	-	-	-	-	-
Fin de semana.....	14	0	5	1	2	0	1	5	0
Personal mil. de carrera.....	1	-	1	-	-	-	-	-	-
Personal mil. de complem.....	0	-	-	-	-	-	-	-	-
Personal mil. tropa y mar.....	13	-	4	1	2	-	1	5	-
Alumnos.....	0	-	-	-	-	-	-	-	-
Reservistas activados.....	0	-	-	-	-	-	-	-	-
Permiso.....	4	0	2	1	0	0	0	1	0
Personal mil. de carrera.....	0	-	-	-	-	-	-	-	-
Personal mil. de complem.....	0	-	-	-	-	-	-	-	-
Personal mil. tropa y mar.....	4	-	2	1	-	-	-	1	-
Alumnos.....	0	-	-	-	-	-	-	-	-
Reservistas activados.....	0	-	-	-	-	-	-	-	-
Fuera acto. con permiso.....	8	0	4	1	2	0	0	1	0
Personal mil. de carrera.....	0	-	-	-	-	-	-	-	-
Personal mil. de complem.....	0	-	-	-	-	-	-	-	-
Personal mil. tropa y mar.....	8	-	4	1	2	-	-	1	-
Alumnos.....	0	-	-	-	-	-	-	-	-
Reservistas activados.....	0	-	-	-	-	-	-	-	-
Trabajo diario, manto. y limpieza.....	6	0	5	0	0	0	0	1	0
Personal mil. de carrera.....	0	-	-	-	-	-	-	-	-
Personal mil. de complem.....	0	-	-	-	-	-	-	-	-
Personal mil. tropa y mar.....	6	-	5	-	-	-	-	1	-
Alumnos.....	0	-	-	-	-	-	-	-	-
Reservistas activados.....	0	-	-	-	-	-	-	-	-

3.3.1. Resumen general por colectivos.

3.3.1.7. Distribución por naturaleza de la lesión y pronóstico.

NATURALEZA DE LA LESIÓN	TOTAL	ILESO	HERIDO LEVE	HERIDO MENOS GRAVE	HERIDO GRAVE	RESERVADO	CURADO CON SECUELAS	CURADO	FALLECIDO
TOTAL	72	3	38	7	8	0	2	13	1
Fracturas	14	0	3	4	1	0	1	5	0
Personal mil. de carrera.....	1	-	1	-	-	-	-	-	-
Personal mil. de complem.....	0	-	-	-	-	-	-	-	-
Personal mil. tropa y mar.....	13	-	2	4	1	-	1	5	-
Alumnos.....	0	-	-	-	-	-	-	-	-
Reservistas activados.....	0	-	-	-	-	-	-	-	-
Luxaciones	1	0	1	0	0	0	0	0	0
Personal mil. de carrera.....	0	-	-	-	-	-	-	-	-
Personal mil. de complem.....	0	-	-	-	-	-	-	-	-
Personal mil. tropa y mar.....	1	-	1	-	-	-	-	-	-
Alumnos.....	0	-	-	-	-	-	-	-	-
Reservistas activados.....	0	-	-	-	-	-	-	-	-
Torceduras y esguinces	1	0	0	0	0	0	0	1	0
Personal mil. de carrera.....	0	-	-	-	-	-	-	-	-
Personal mil. de complem.....	0	-	-	-	-	-	-	-	-
Personal mil. tropa y mar.....	1	-	-	-	-	-	-	1	-
Alumnos.....	0	-	-	-	-	-	-	-	-
Reservistas activados.....	0	-	-	-	-	-	-	-	-
Conmociones y traumatismos internos	6	0	3	1	1	0	1	0	0
Personal mil. de carrera.....	1	-	-	1	-	-	-	-	-
Personal mil. de complem.....	0	-	-	-	-	-	-	-	-
Personal mil. tropa y mar.....	5	-	3	-	1	-	1	-	-
Alumnos.....	0	-	-	-	-	-	-	-	-
Reservistas activados.....	0	-	-	-	-	-	-	-	-
Torceduras y esguinces	1	0	0	0	1	0	0	0	0
Personal mil. de carrera.....	0	-	-	-	-	-	-	-	-
Personal mil. de complem.....	0	-	-	-	-	-	-	-	-
Personal mil. tropa y mar.....	1	-	-	-	1	-	-	-	-
Alumnos.....	0	-	-	-	-	-	-	-	-
Reservistas activados.....	0	-	-	-	-	-	-	-	-
Otras heridas	25	0	18	1	3	0	0	3	0
Personal mil. de carrera.....	2	-	1	-	1	-	-	-	-
Personal mil. de complem.....	0	-	-	-	-	-	-	-	-
Personal mil. tropa y mar.....	23	-	17	1	2	-	-	3	-
Alumnos.....	0	-	-	-	-	-	-	-	-
Reservistas activados.....	0	-	-	-	-	-	-	-	-
Traumatismos superficiales	8	0	7	0	1	0	0	0	0
Personal mil. de carrera.....	0	-	-	-	-	-	-	-	-
Personal mil. de complem.....	0	-	-	-	-	-	-	-	-
Personal mil. tropa y mar.....	8	-	7	-	1	-	-	-	-
Alumnos.....	0	-	-	-	-	-	-	-	-
Reservistas activados.....	0	-	-	-	-	-	-	-	-
Contusiones y aplastamientos	7	0	3	1	0	0	0	3	0
Personal mil. de carrera.....	0	-	-	-	-	-	-	-	-
Personal mil. de complem.....	0	-	-	-	-	-	-	-	-
Personal mil. tropa y mar.....	7	-	3	1	-	-	-	3	-
Alumnos.....	0	-	-	-	-	-	-	-	-
Reservistas activados.....	0	-	-	-	-	-	-	-	-
Lesiones múltiples de nat. diferente	2	0	1	0	1	0	0	0	0
Personal mil. de carrera.....	0	-	-	-	-	-	-	-	-
Personal mil. de complem.....	0	-	-	-	-	-	-	-	-
Personal mil. tropa y mar.....	2	-	1	-	1	-	-	-	-
Alumnos.....	0	-	-	-	-	-	-	-	-
Reservistas activados.....	0	-	-	-	-	-	-	-	-
Otros traumatismos no definidos	3	0	2	0	0	0	0	1	0
Personal mil. de carrera.....	0	-	-	-	-	-	-	-	-
Personal mil. de complem.....	0	-	-	-	-	-	-	-	-
Personal mil. tropa y mar.....	3	-	2	-	-	-	-	1	-
Alumnos.....	0	-	-	-	-	-	-	-	-
Reservistas activados.....	0	-	-	-	-	-	-	-	-
Otros	4	3	0	0	0	0	0	0	1
Personal mil. de carrera.....	0	-	-	-	-	-	-	-	-
Personal mil. de complem.....	1	1	-	-	-	-	-	-	-
Personal mil. tropa y mar.....	3	2	-	-	-	-	-	-	1
Alumnos.....	0	-	-	-	-	-	-	-	-
Reservistas activados.....	0	-	-	-	-	-	-	-	-

3.3.1. Resumen general por colectivos.

3.3.1.8. Distribución por medio empleado y pronóstico.

MEDIO EMPLEADO	TOTAL	ILESO	HERIDO LEVE	HERIDO MENOS GRAVE	HERIDO GRAVE	RESERVADO	CURADO CON SECUELAS	CURADO	FALLECIDO
TOTAL	72	3	38	7	8	0	2	13	1
Arma de fuego	2	0	1	0	1	0	0	0	0
Personal mil. de carrera.....	0	-	-	-	-	-	-	-	-
Personal mil. de complem.....	0	-	-	-	-	-	-	-	-
Personal mil. tropa y mar.....	2	-	1	-	1	-	-	-	-
Alumnos.....	0	-	-	-	-	-	-	-	-
Reservistas activados.....	0	-	-	-	-	-	-	-	-
Explosivos	19	3	10	2	3	0	0	0	1
Personal mil. de carrera.....	2	-	-	1	1	-	-	-	-
Personal mil. de complem.....	1	1	-	-	-	-	-	-	-
Personal mil. tropa y mar.....	16	2	10	1	2	-	-	-	1
Alumnos.....	0	-	-	-	-	-	-	-	-
Reservistas activados.....	0	-	-	-	-	-	-	-	-
Arma blanca	7	0	6	0	0	0	0	1	0
Personal mil. de carrera.....	0	-	-	-	-	-	-	-	-
Personal mil. de complem.....	0	-	-	-	-	-	-	-	-
Personal mil. tropa y mar.....	7	-	6	-	-	-	-	1	-
Alumnos.....	0	-	-	-	-	-	-	-	-
Reservistas activados.....	0	-	-	-	-	-	-	-	-
Golpe, medios físicos	23	0	10	2	2	0	1	8	0
Personal mil. de carrera.....	1	-	1	-	-	-	-	-	-
Personal mil. de complem.....	0	-	-	-	-	-	-	-	-
Personal mil. tropa y mar.....	22	-	9	2	2	-	1	8	-
Alumnos.....	0	-	-	-	-	-	-	-	-
Reservistas activados.....	0	-	-	-	-	-	-	-	-
Objeto contundente	9	0	4	1	0	0	1	3	0
Personal mil. de carrera.....	0	-	-	-	-	-	-	-	-
Personal mil. de complem.....	0	-	-	-	-	-	-	-	-
Personal mil. tropa y mar.....	9	-	4	1	-	-	1	3	-
Alumnos.....	0	-	-	-	-	-	-	-	-
Reservistas activados.....	0	-	-	-	-	-	-	-	-
Objeto punzante	1	0	1	0	0	0	0	0	0
Personal mil. de carrera.....	0	-	-	-	-	-	-	-	-
Personal mil. de complem.....	0	-	-	-	-	-	-	-	-
Personal mil. tropa y mar.....	1	-	1	-	-	-	-	-	-
Alumnos.....	0	-	-	-	-	-	-	-	-
Reservistas activados.....	0	-	-	-	-	-	-	-	-
Mordedura o picadura de animales	9	0	6	1	1	0	0	1	0
Personal mil. de carrera.....	1	-	1	-	-	-	-	-	-
Personal mil. de complem.....	0	-	-	-	-	-	-	-	-
Personal mil. tropa y mar.....	8	-	5	1	1	-	-	1	-
Alumnos.....	0	-	-	-	-	-	-	-	-
Reservistas activados.....	0	-	-	-	-	-	-	-	-
Otros	1	0	0	0	1	0	0	0	0
Personal mil. de carrera.....	0	-	-	-	-	-	-	-	-
Personal mil. de complem.....	0	-	-	-	-	-	-	-	-
Personal mil. tropa y mar.....	1	-	-	-	1	-	-	-	-
Alumnos.....	0	-	-	-	-	-	-	-	-
Reservistas activados.....	0	-	-	-	-	-	-	-	-
No consta	1	0	0	1	0	0	0	0	0
Personal mil. de carrera.....	0	-	-	-	-	-	-	-	-
Personal mil. de complem.....	0	-	-	-	-	-	-	-	-
Personal mil. tropa y mar.....	1	-	-	1	-	-	-	-	-
Alumnos.....	0	-	-	-	-	-	-	-	-
Reservistas activados.....	0	-	-	-	-	-	-	-	-

3.3.1. Resumen general por colectivos.

3.3.1.9. Distribución por la condición del agresor y pronóstico.

CONDICIÓN DEL AGRESOR	TOTAL	ILESO	HERIDO LEVE	HERIDO MENOS GRAVE	HERIDO GRAVE	RESERVADO	CURADO CON SECUELAS	CURADO	FALLECIDO
TOTAL.....	72	0	13	2	0	0	1	4	0
Militar.....	12	-	8	1	-	-	1	2	-
Civil.....	44	-	22	4	7	-	1	9	1
Ambos (militar y civil).....	8	3	3	1	1	-	-	-	-
Animal.....	8	-	5	1	-	-	-	2	-

INDICE DE TABLAS ESTADISTICAS

**1.- SINIESTRALIDAD DEL PERSONAL MILITAR, ALUMNOS DE CENTROS
DOCENTES Y RESERVISTAS ACTIVADOS**

Página

1.1.- Sucesos y personal afectado

1.1.1. Resumen general

1.1.1.1. Número de sucesos, afectados y fallecidos distribuidos por el tipo de suceso..... 1-3

1.1.1.2. Número de sucesos, afectados y fallecidos distribuidos por Ejército
u Organismo que comunica el suceso..... 1-3

2.- SUCESOS

2.1.- Tipos de sucesos

2.1.1. Resumen general

2.1.1.1. Distribución por tipo de suceso y Ejército u Organismo que comunica el suceso..... 2-3

2.2.- Accidentes de carácter militar

2.2.1. Resumen general de los accidentes de carácter militar

2.2.1.1. Distribución por Ejército u Organismo que comunica el suceso y tipo
de accidente..... 2-4

2.2.1.2. Distribución por actividad y tipo de accidente..... 2-4

2.2.1.3. Distribución por carácter del lugar y tipo de accidente..... 2-5

2.2.1.4. Distribución por provincia y tipo de accidente..... 2-6

2.2.1.5. Distribución por el país y el tipo de accidente..... 2-8

2.2.2. Accidentes con vehículo terrestre

2.2.2.1. Distribución por tipo de vehículo y Ejército u Organismo que comunica
el suceso..... 2-9

2.2.2.2. Distribución por tipo de vehículo y tipo de accidente..... 2-9

2.2.2.3. Distribución por tipo de vehículo y causas..... 2-9

2.2.2.4. Distribución por tipo y edad del vehículo..... 2-10

2.2.2.5. Distribución por tipo de vehículo y distancia recorrida..... 2-10

2.2.2.6. Distribución por tipo de vehículo y situación del mismo..... 2-10

2.2.3. Accidentes con aeronaves

2.2.3.1. Distribución por tipo de aeronave y Ejército u Organismo que comunica
el suceso..... 2-13

2.2.3.2. Distribución por tipo de aeronave y lugar del accidente..... 2-13

2.2.3.3. Distribución por tipo y edad de la aeronave..... 2-13

2.2.3.4. Distribución por tipo de aeronave y última revisión..... 2-13

2.2.3.5. Distribución por tipo de aeronave y tiempo de posesión del título..... 2-14

2.2.3.6. Distribución por tipo de aeronave y horas de vuelo totales del piloto..... 2-14

2.2.3.7. Distribución por tipo de aeronave y horas del piloto en este tipo de avión..... 2-14

2.2.4. Accidentes con buque o embarcación

2.2.4.1. Distribución por tipo de buque o embarcación y naturaleza del accidente..... 2-15

2.2.4.2. Distribución por tipo de buque o embarcación y estado de la mar y otras aguas..... 2-15

2.2.4.3. Distribución por tipo de buque o embarcación y visibilidad..... 2-16

2.2.4.4. Distribución por tipo de buque o embarcación y alistamiento..... 2-16

	Página
2.2.5. Accidentes con paracaídas	
2.2.5.1. Distribución por tipo de salto y paracaídas y naturaleza del accidente.....	2-17
2.2.5.2. Distribución por tipo de salto y paracaídas y causas del accidente.....	2-17
2.2.5.3. Distribución por tipo de salto y paracaídas y finalidad del salto.....	2-18
2.2.5.4. Distribución por tipo de salto y paracaídas y visibilidad.....	2-18
2.2.6. Accidentes con armas y explosivos	
2.2.6.1. Distribución por el tipo de arma o explosivo y el Ejército u Organismo que comunica el suceso.....	2-19
2.2.6.2. Distribución por el tipo de arma o explosivo y las posibles causas del accidente.....	2-19
2.2.7. Accidentes en prácticas deportivas	
2.2.7.1. Distribución por el tipo de deporte que se practicaba y Ejército u Organismo que comunica el suceso.....	2-21
2.2.7.2. Distribución por el tipo de deporte que se practicaba y la causa del accidente accidente.....	2-21
2.2.8. Accidentes de mantenimiento	
2.2.8.1. Distribución por el tipo de actividad y Ejército u Organismo que comunica el suceso.....	2-23
2.2.8.2. Distribución por el tipo de actividad y causas.....	2-23
2.2.9. Otros accidentes de carácter militar	
2.2.9.1. Distribución por el tipo de accidente y el Ejército u Organismo que comunica el suceso.....	2-25
2.3.- Agresiones	
2.3.1. Resumen general.	
2.3.1.1. Distribución por clase de agresión y Ejército u Organismo que comunica el suceso.....	2-26
2.3.1.2. Distribución por clase de agresión y condición del agresor.....	2-26
2.3.1.3. Distribución por clase de agresión y medio empleado.....	2-26

3.- AFECTADOS

3.1.- Resumen general

3.1.1. Personal militar afectado	
3.1.1.1. Distribución por tipo de suceso y colectivo de los afectados.....	3-3
3.1.1.2. Distribución por destino y colectivo de los afectados.....	3-3
3.1.1.3. Distribución por pronóstico y colectivo de los afectados.....	3-3
3.1.1.4. Distribución por pronóstico y destino de los afectados.....	3-4
3.1.1.5. Distribución por sexo y colectivo de los afectados.....	3-5
3.1.1.6. Distribución por nacionalidad y colectivo de los afectados.....	3-5
3.1.1.7. Distribución por Ejército o Cuerpo Común de pertenencia y colectivo de los afectados.....	3-5
3.1.1.8. Distribución por Cuerpo y colectivo de los afectados.....	3-6
3.1.1.9. Distribución por pronóstico y tipo de suceso.....	3-7
3.1.1.10. Distribución por pronóstico y edad del afectado.....	3-7

3.2.- Accidentes de carácter militar

3.2.1. Personal militar de carrera	
3.2.1.1. Distribución por pronóstico y tipo de accidente.....	3-8
3.2.1.2. Distribución por pronóstico y destino de los afectados.....	3-8
3.2.1.3. Distribución por pronóstico y grupo de empleos.....	3-8
3.2.1.4. Distribución por pronóstico y sexo de los afectados.....	3-9
3.2.1.5. Distribución por pronóstico y edad del personal afectado.....	3-9
3.2.1.6. Distribución por actividad realizada y pronóstico.....	3-10
3.2.1.7. Distribución por naturaleza de la lesión y pronóstico.....	3-10
3.2.2. Personal militar de complemento	
3.2.2.1. Distribución por pronóstico y tipo de accidente.....	3-11
3.2.2.2. Distribución por pronóstico y destino de los afectados.....	3-11
3.2.2.3. Distribución por pronóstico y empleos.....	3-11
3.2.2.4. Distribución por pronóstico y sexo de los afectados.....	3-12
3.2.2.5. Distribución por pronóstico y edad del personal afectado.....	3-12
3.2.2.6. Distribución por actividad realizada y pronóstico.....	3-13
3.2.2.7. Distribución por naturaleza de la lesión y pronóstico.....	3-13
3.2.3. Personal militar de tropa y marinería	
3.2.3.1. Distribución por pronóstico y tipo de accidente.....	3-14
3.2.3.2. Distribución por pronóstico y destino de los afectados.....	3-14
3.2.3.3. Distribución por pronóstico y empleos.....	3-14
3.2.3.4. Distribución por pronóstico y sexo de los afectados.....	3-15
3.2.3.5. Distribución por pronóstico y edad del personal afectado.....	3-15
3.2.3.6. Distribución por actividad realizada y pronóstico.....	3-16
3.2.3.7. Distribución por naturaleza de la lesión y pronóstico.....	3-16
3.2.4. Alumnos	
3.2.4.1. Distribución por pronóstico y tipo de accidente.....	3-17
3.2.4.2. Distribución por pronóstico y destino de los afectados.....	3-17
3.2.4.3. Distribución por pronóstico y tipos de alumnos.....	3-17
3.2.4.4. Distribución por pronóstico y sexo	3-18
3.2.4.5. Distribución por pronóstico y edad	3-18
3.2.4.6. Distribución por actividad realizada y pronóstico.....	3-19
3.2.4.7. Distribución por naturaleza de la lesión y pronóstico.....	3-19
3.2.5. Reservistas activados	
3.2.5.1. Distribución por pronóstico y tipo de accidente.....	3-20
3.2.5.2. Distribución por pronóstico y destino de los afectados.....	3-20
3.2.5.3. Distribución por pronóstico y tipos de reservistas activados.....	3-20
3.2.5.4. Distribución por pronóstico y sexo.....	3-21
3.2.5.5. Distribución por pronóstico y edad.....	3-21
3.2.5.6. Distribución por actividad realizada y pronóstico.....	3-22
3.2.5.7. Distribución por naturaleza de la lesión y pronóstico.....	3-22

3.3.- Agresiones

3.3.1. Resumen general por colectivos	
3.3.1.1. Distribución por pronóstico y tipo de agresión.....	3-23
3.3.1.2. Distribución por pronóstico y destino de los afectados.....	3-24
3.3.1.3. Distribución por pronóstico y grupos de empleos.....	3-25
3.3.1.3.a. Distribución por pronóstico y grupos de empleos.....	3-26
3.3.1.4. Distribución por pronóstico y sexo de los afectados.....	3-27
Estadística de Accidentes y Agresiones en las Fuerzas Armadas. Año 2010	IT-3

	Página
3.3.1.5. Distribución por pronóstico y edad del personal afectado.....	3-28
3.3.1.6. Distribución por actividad realizada y pronóstico.....	3-29
3.3.1.7. Distribución por naturaleza de la lesión y pronóstico.....	3-30
3.3.1.8. Distribución por medio empleado y pronóstico.....	3-31
3.3.1.9. Distribución por la condición del agresor y pronóstico.....	3-32

ÍNDICE DE GRÁFICOS

**1.- SINIESTRALIDAD DEL PERSONAL MILITAR, ALUMNOS DE CENTROS
DOCENTES MILITARES Y RESERVISTAS ACTIVADOS**

1.1.- Sucesos y personal afectado

Porcentaje de sucesos, afectados y fallecidos según el tipo de suceso.....	1-3
Porcentaje de sucesos según el Ejército u Organismo que comunica el suceso.....	1-4
Porcentaje de afectados según el Ejército u Organismo que comunica el suceso.....	1-4
Porcentaje de fallecidos según el Ejército u Organismo que comunica el suceso.....	1-4

2.- SUCESOS

2.1.- Tipos de sucesos

Porcentaje de sucesos según el tipo de suceso y el Ejército u Organismo que comunica el suceso.....	2-3
--	-----

2.2.- Accidentes de carácter militar

Porcentaje de accidentes de carácter militar según el tipo de accidente.....	5
Porcentaje de accidentes de carácter militar por provincias.....	2-7
Porcentaje de accidentes de carácter militar producidos en el extranjero.....	2-8
Porcentaje de accidentes con vehículo terrestre según el tipo de vehículo.....	2-11
Porcentaje de accidentes con vehículo terrestre según el tipo de accidente.....	2-11
Porcentaje de accidentes con vehículo terrestre según la edad del vehículo.....	2-12
Porcentaje de accidentes con vehículo terrestre según la distancia recorrida.....	2-12
Porcentaje de accidentes con aeronave según las horas de vuelo del piloto.....	2-14
Porcentaje de accidentes con paracaídas según el tipo de salto y paracaídas.....	2-18
Porcentaje de accidentes con armas y explosivos según el Ejército u Organismo que comunica el suceso.....	2-20
Porcentaje de accidentes con armas y explosivos según el tipo.....	2-20
Porcentaje de accidentes en prácticas deportivas según el Ejército u Organismo que comunica el suceso.....	2-22
Porcentaje de accidentes en prácticas deportivas según el tipo de deporte practicado.....	2-22
Porcentaje de accidentes de mantenimiento según el Ejército u Organismo que comunica el suceso.....	2-24
Porcentaje de accidentes de mantenimiento según las causas.....	2-24
Porcentaje de otros accidentes de carácter militar según el tipo de accidente.....	2-25

2.3.- Agresiones

Porcentaje de agresiones según el Ejército u Organismo que comunica el suceso.....	2-27
Porcentaje de agresiones según la clase de agresión.....	2-27

3.- AFECTADOS

3.1.- Resumen general

Porcentaje de personal militar afectado según el colectivo.....	3-4
Porcentaje de personal militar afectado según el pronóstico.....	3-4
Porcentaje de personal militar afectado según el Ejército u Organismo de destino.....	3-6
Porcentaje de personal militar afectado según el colectivo y el sexo.....	3-6
Porcentaje de personal militar afectado según la edad.....	3-7
Porcentaje de personal militar de carrera según el tipo de accidente.....	3-9
Porcentaje del personal militar de complemento según el tipo de accidente.....	3-12
Porcentaje del personal militar de tropa y marinería según el tipo de accidente.....	3-15
Porcentaje de alumnos según el tipo de accidente.....	3-18
Porcentaje de reservistas activados según el tipo de accidente.....	3-21



**Colección
PLANESTADEF**



**GOBIERNO
DE ESPAÑA**

**MINISTERIO
DE DEFENSA**

**DIRECCIÓN GENERAL
DE RELACIONES
INSTITUCIONALES**

**SUBDIRECCIÓN GENERAL
DE PUBLICACIONES**