



MINISTERIO DE DEFENSA

Secretaría General Técnica

Unidad de Estadística del Órgano Central

Estadística de Accidentes y Agresiones en las Fuerzas Armadas

Año 2011

Avance Anuario Estadístico Militar. Año 2011

Edita:



NIPO: 083-12-057-9 (edición en línea)

**Realizado por la Unidad de Estadística
del Ministerio de Defensa.**

Fecha de cierre: Mayo de 2012

MINISTERIO DE DEFENSA

SECRETARÍA GENERAL TÉCNICA



ESTADÍSTICA DE ACCIDENTES Y AGRESIONES EN LAS FUERZAS ARMADAS

AÑO 2011

**PLANESTADEF 2009 – 2012
Programa anual 2012**

Mayo, 2012

MINISTERIO DE DEFENSA

SECRETARÍA GENERAL TÉCNICA

VICESECRETARÍA GENERAL TÉCNICA

UNIDAD DE ESTADÍSTICA DEL ÓRGANO CENTRAL



PLAN ESTADÍSTICO DE LA DEFENSA

ESTADÍSTICA DE ACCIDENTES Y AGRESIONES EN LAS FUERZAS ARMADAS

AÑO 2011

**PLANESTADEF 2009 – 2012
Programa anual 2012**

Mayo, 2012

PRESENTACIÓN

Esta estadística contiene un resumen de la información depositada en la Unidad de Estadística del Órgano Central del Ministerio de Defensa, recibida de la Subdirección General de Planificación y Coordinación de Personal Militar. Dichos datos se refieren a la siniestralidad que como consecuencia de accidentes de carácter militar y de agresiones se han producido durante el año 2011.

La calidad de los datos publicados se apoya, tanto en los procesos de depuración y corrección a que han sido sometidos, como en la exactitud con que fueron facilitados por los Organismos depositarios de la información.

La Secretaría General Técnica agradece de nuevo la colaboración de los Organismos que han facilitado los datos que ahora se presentan, y queda abierta a todo tipo de sugerencias que contribuyan a mejorar y completar esta estadística.

Madrid, mayo de 2012

ÍNDICE GENERAL

Página

Presentación.....	I
Índice general	III
Metodología	V
Tablas estadísticas	
1.-SINIESTRALIDAD DEL PERSONAL MILITAR , ALUMNOS DE CENTROS DOCENTES MILITARES Y RESERVISTAS ACTIVADOS	
1.1.- Sucesos y personal afectado	1-3
2.-SUCESOS	
2.1.- Tipos de sucesos	2-3
2.2.- Accidentes de carácter militar	2-4
2.3.- Agresiones	2-26
3.-AFECTADOS	
3.1.- Resumen general	3-3
3.2.- Accidentes de carácter militar	3-8
3.3.- Agresiones	3-23
Índice de tablas estadísticas	IT-3
Índice de gráficos	IG-3

Esta publicación contiene información sobre los **accidentes de carácter militar** y las **agresiones** sufridas por el personal militar, los militares alumnos y los reservistas activados del Ministerio de Defensa durante el año 2011.

El estudio se compone de dos partes principales:

- **Sucesos:** Es la denominación general de lo ocurrido (accidente o agresión).
- **Afectados:** Hace referencia al personal implicado en el accidente o agresión, ya que puede haber uno o varios afectados en un mismo suceso.

La descripción de los datos hace referencia al **pronóstico final**, en el que se hace un seguimiento de los afectados desde la primera valoración o pronóstico inicial, y se da una valoración médica en el plazo de treinta días de ocurrido el suceso.

La información que aparece en esta publicación se obtiene del programa informático de recogida de información sobre la siniestralidad del personal de las Fuerzas Armadas (PRISFAS).

METODOLOGÍA

DEFINICIONES

Tipo de suceso: Es la denominación general de lo ocurrido (accidente, enfermedad, muerte natural, agresión, tentativa de suicidio, presunto suicidio y autolesión). En esta estadística sólo se recogen los accidentes de carácter militar y las agresiones.

Accidentes: Son aquellos sucesos causados por fallos humanos, técnicos o circunstancias naturales imprevisibles, que provocan lesiones al personal militar o daños materiales en medios de transporte militar, sin que exista intención de que se produzcan.

Agresión: Aquellas violencias intencionadas que se realizan contra el personal militar, para producir lesiones o daños físicos, extorsión o intimidación.

Accidentes de carácter militar: Son aquellos sucesos que ocurren durante el servicio, como consecuencia del mismo, o cuando se realicen actividades contempladas específicamente en el Plan General de Instrucción y Adiestramiento (PGIA), Órdenes de Operaciones o similares.

Los sucesos más frecuentes que tienen carácter militar, son los ocasionados por:

- Accidentes con vehículos terrestres.
- Accidentes de aeronaves.
- Accidentes de buques o embarcaciones.
- Accidentes paracaidistas.
- Accidentes con armas y explosivos.
- Accidentes en prácticas deportivas.
- Accidentes de mantenimiento.
- Otros accidentes de servicio.

Pronóstico final: Corresponde a la valoración o dictamen médico de los daños o heridas sufridas por el afectado, y que deberá grabarse en la aplicación informática en el plazo de treinta días después de ocurrido el suceso, excepto si el pronóstico inicial fuese fallecido.

Cuando no se vaya a efectuar un seguimiento “real” del suceso, por ser el pronóstico inicial de leve o menos grave, o por cualquier otra causa, se pondrá en el pronóstico final “**curado**”.

Tipo de actividad: Se refiere a la acción que se estaba realizando en el momento de ocurrir el suceso (maniobras, instrucción diaria, servicio de armas, etc).

Afectados: Personal militar de la FAS en las situaciones administrativas de servicio activo, de reserva ocupando destino y militares con condición de reservista activado.

COLECTIVO OBSERVADO

Personal Militar, Alumnos de Centros Docentes Militares y Reservistas activados:

- a) Militar de Carrera:
 - Oficiales Generales.
 - Oficiales.
 - Suboficiales.
- b) Militar de Complemento
- c) Militar de tropa y marinería.
- d) Alumnos de centros docentes militares de formación
- e) Reservistas activados.

SUCESOS OBSERVADOS

Los sucesos observados se clasifican de la siguiente forma:

- Accidentes de carácter militar.
- Agresiones.

VARIABLES OBSERVADAS

1. Con carácter general.

1.1 Del afectado:

Ejército al que pertenece:

- Ejército de Tierra
- Armada
- Ejército del Aire
- Cuerpos Comunes

Ejército u Organismo de destino:

- Órgano Central
- Ejército de Tierra

- Armada
- Ejército del Aire

Colectivo de pertenencia de los afectados:

- Militares de carrera
- Militares de complemento
- Militares de tropa y marinería
- Alumnos de centros docentes militares de formación
- Reservistas activados

Pronóstico médico final:

- Ileso
- Herido Leve
- Herido menos grave
- Herido grave
- Reservado
- Curado con secuelas
- Curado
- Desaparecido
- Fallecido

Edad de los afectados

Sexo

Estado Civil

Nacionalidad

Cuerpo de pertenencia

1.2. Del Suceso.

Tipo de Suceso:

- | | |
|---------------------------------------|--------------------------------------|
| - Accidentes con vehículo terrestre | - Accidentes en prácticas deportivas |
| - Accidentes de aeronave | - Accidentes de mantenimiento |
| - Accidentes de buque o embarcación | - Otros accidentes de servicio |
| - Accidentes paracaidistas | - Agresiones |
| - Accidentes con armas y/o explosivos | |

Tipo de actividad:

- | | |
|------------------------|--|
| - Maniobras | - Reparación vehículos |
| - Instrucción diaria | - Utilización vehículos |
| - Guardia de seguridad | - Tiempo libre en acuartelamiento |
| - Guardia de orden | - Fuera del acuartelamiento con permiso |
| - Otros servicios | - Realización de cursos militares |
| - Tiro | - Trabajo diario de mantenimiento y limpieza |
| - Actividad deportiva | |
| - Servicio de armas | |

Lugar del Suceso:

- Zona militar

- Zona no militar

Provincia

País donde se produce el Suceso

Accidentes con vehículo terrestre:

Tipo de vehículo

- Vehículo particular
- Blindado militar
- Autobús militar
- Vehículo ligero militar

- Motocicletas y ciclomotores militares
- Camión militar
- Otros

Tipo de accidente

- Colisión con otro vehículo
- Colisión con obstáculo
- Atropello

- Salida de la vía
- Vuelco
- Otros

Apreciación de la causa

- Fallo humano
- Fallo mecánico
- Mal estado de la vía
- Malas condiciones climatológicas
- Provocado por otro vehículo

- Otras causas externas al vehículo y al conductor
- Exceso de velocidad
- Sin determinar

Edad del vehículo

- Menos de 5 años
- Entre 5 y 10 años
- Entre 10 y 15 años

- Entre 15 y 20 años
- Más de 20 años
- Sin precisar

Distancia recorrida

- Menos de 25 km.
- Entre 25 y 50 km.
- Entre 50 y 100 km.

- Entre 100 y 300 km.
- Más de 300 km.

Situación del vehículo

- Parado
- Circulando solo

- Circulando en convoy.

Accidentes con aeronave:

Tipo de aeronave

- Avión de combate
- Avión de transporte
- Avión de enseñanza

- Helicóptero
- Otros

Lugar del accidente

- En tierra
- Rodaje
- Despegue
- Vuelo
- Vuelo estacionario
- Aterrizaje
- Otros

Edad de la aeronave

- Menos de 1 año
- Entre 1 y 5 años
- Entre 5 y 10 años
- Más de 10 años

Última revisión

- Menos de 200 horas
- Entre 200 y 400 horas
- Entre 400 y 600 horas
- Más de 600 horas

Tiempo de posesión del título del piloto

- Menos de 3 años
- De 3 a 10 años
- De 10 a 20 años
- Más de 20 años

Horas de vuelo totales del piloto

- Menos de 500 h.
- De 500 a 1.000 h.
- De 1.000 a 2.000 h.
- De 2.000 a 4.000 h.
- Más de 4.000 h.

Horas de vuelo en ese tipo de avión

- Menos de 50 h.
- De 50 a 200 h.
- De 200 a 1.000 h.
- Más de 1.000 h.

Accidentes con buque o embarcación:**Tipo de buque o embarcación**

- Portaaviones
- Submarino
- Escolta
- Buque Anfibio
- Dragaminas
- Buque logístico
- Buque científico
- Buque escuela
- Tren naval
- Remolcador
- Otros
- Botes
- Zodiacs
- Patrullero
- Corbeta
- Fragata
- Cazaminas
- Buque salvamento y rescate
- Petrolero
- Buque auxiliar
- Barcaza desembarco

Visibilidad

- Buena
- Mala
- Reducida

Alistamiento

- Babor
- Vigilancia
- Zafarrancho

Accidentes con paracaídas:

Tipo de salto y paracaídas

- Manual con paracaídas cuadrado
- Manual con paracaídas redondo
- HALO
- Automático con paracaídas direccional
- Automático con paracaídas no direccional
- Automático

Naturaleza del accidente

- Arrastre en tierra
- Enganche avión
- Falta de apertura
- Apertura defectuosa
- Otros
- Enganche con cinta extrac.
- Ahogado en agua
- Lesión al tocar tierra
- Caída sobre obstáculo

Causas del accidente

- Fallo humano
- Fallo del material
- Causas ajenas
- Sin determinar

Finalidad del salto

- Instrucción
- Maniobras en España
- Maniobras en el extranjero
- Exhibición
- Competición

Visibilidad

- Día
- Noche
- Crepúsculo

Accidentes con armas y explosivos:

Tipo de arma o explosivo

- Arma blanca
- Pistola
- Fusil
- Granada de mano
- Ametralladora
- Mortero
- Armas de caza
- Lanzagranadas, CSR
- Misil
- Cañón
- Explosivos y minas
- Manejo de munición
- Otras armas

Posibles causas del accidente

- Fallo humano
- Fallo del arma
- Fallo munición
- Otros

Accidentes en prácticas deportivas:**Deporte que se practicaba**

- Gimnasia
- Deportes náuticos y acuáticos
- Artes marciales
- Equitación
- Carrera
- Atletismo
- Fútbol
- Baloncesto
- Balonmano
- Esquí/Escalada
- Pista de aplicación
- Esquí
- Otras actividades

Causa del accidente

- Fallo funcional por esfuerzo
- Traumatismo deportivo
- Fallo del material
- Golpe de terceros
- Instalación mal estado

Accidentes de mantenimiento:**Nivel de mantenimiento:**

- Primer escalón
- Segundo escalón
- Mantenimiento general

Otros accidentes de servicio de carácter militar:

- De ferrocarril
- Ahogados
- Intoxicación alimentaria
- Accidente aéreo
- Caídas
- Por objetos contundentes
- Terapéuticos y atrogénicos
- Incendios
- Arrollado
- Catástrofes
- Prácticas deport. ajenas al servicio
- Por objetos contundentes
- Complicaciones gestación/parto
- Accidente naval
- Intoxicación etílica
- Intoxicación por sust. psicotrópicas
- Atropello
- Otros accidentes

2. Específicas de Agresiones**Clase de agresión:**

- Terrorista
- Novatadas
- Abuso de autoridad
- Riñas/disputas
- Otras
- No consta

Método empleado:

- Arma de fuego
- Explosivos
- Arma blanca
- Golpe, medios físicos
- Objeto contundente
- Objeto punzante
- Otros

Condición del agresor:

- Civil
- Militar
- Ambos (civil y militar)

TABLAS ESTADÍSTICAS

1. Siniestralidad en las Fuerzas Armadas
1.0 Cuadro resumen

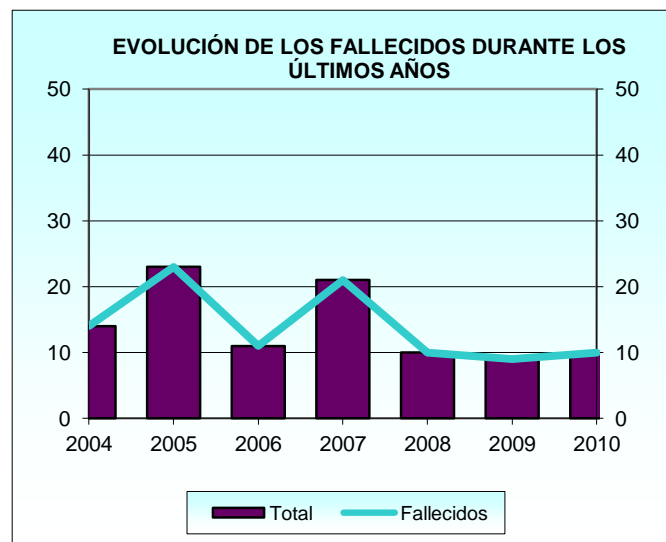
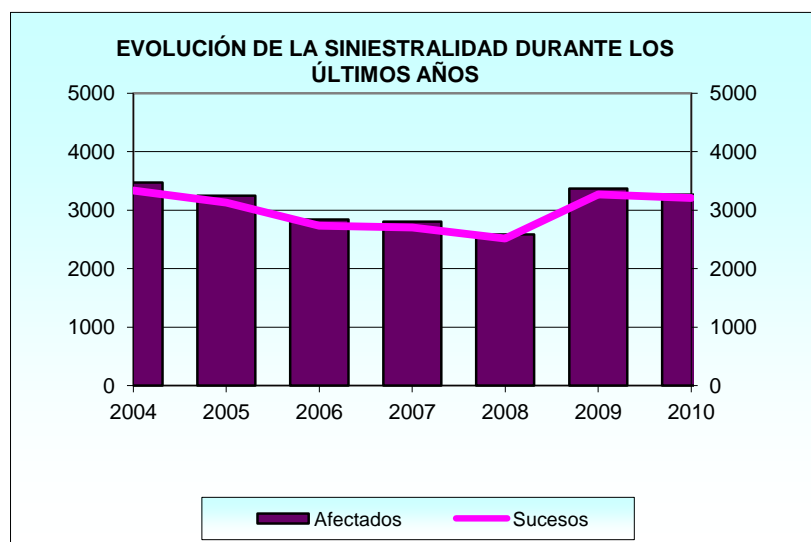
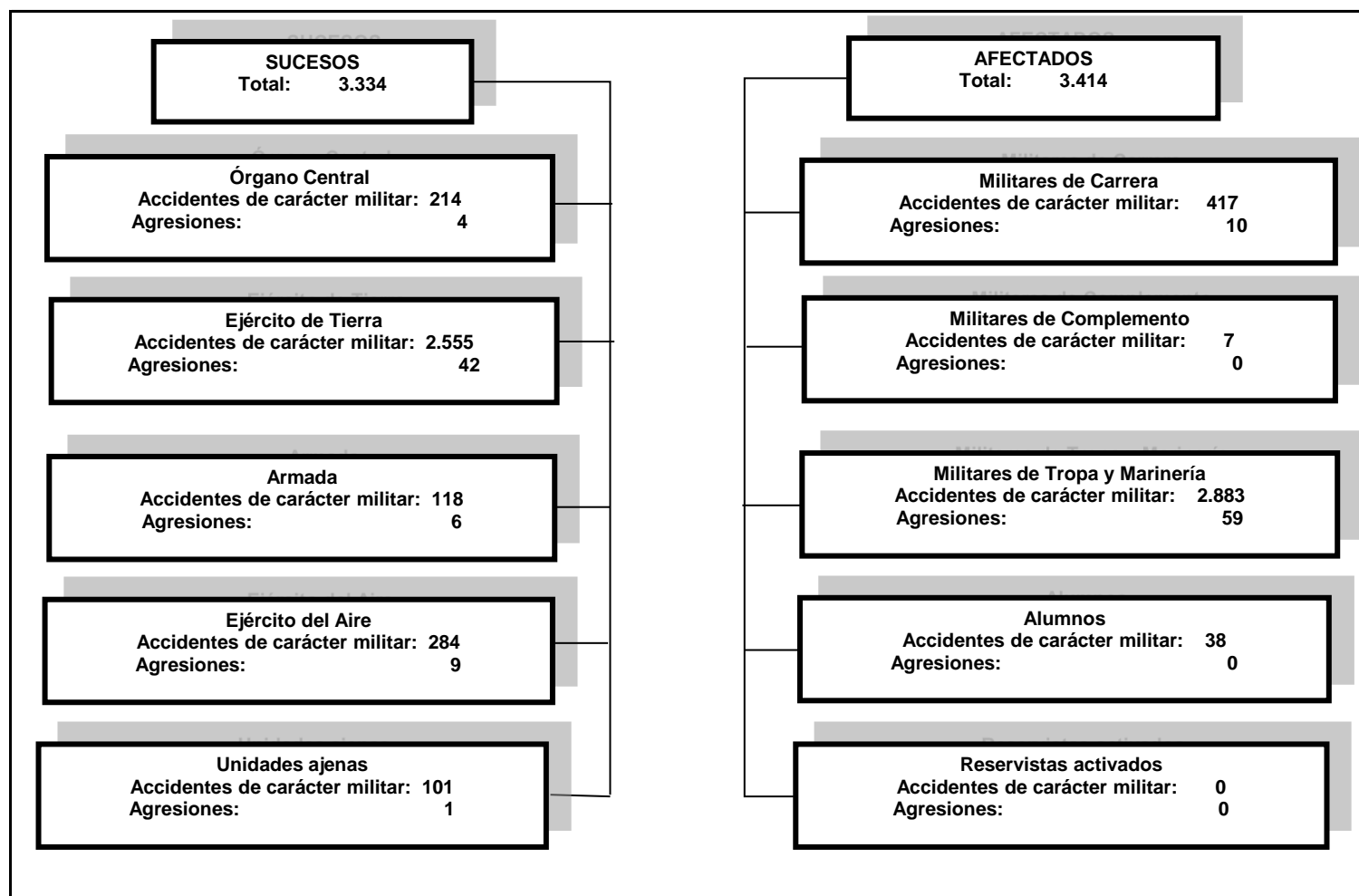

Sólo se incluyen aquellos años en los que los datos se extraen a través del programa PRISFAS, por incluir todas las categorías de los pronósticos finales.

**1. SINIESTRALIDAD DEL PERSONAL
MILITAR, ALUMNOS DE CENTROS
DOCENTES MILITARES Y RESERVISTAS
ACTIVADOS**

1. Siniestralidad del personal militar, alumnos de centros docentes militares y reservistas activados.

1.1. Sucesos y personal afectado.

1.1.1. Resumen general.

1.1.1.1. Número de sucesos, afectados y fallecidos distribuidos por el tipo de suceso.

TIPO DE SUCESO	NÚMERO DE SUCESOS	NÚMERO DE AFECTADOS	NÚMERO DE FALLECIDOS
TOTAL	3.334	3.414	14
Accidentes de carácter militar:	3.272	3.345	11
Vehículo terrestre.....	77	136	3
Aeronave Mil.....	1	2	-
Buque/Embarcación.....	1	1	-
Paracaidismo.....	176	176	1
Armas y explosivos.....	28	37	6
Prácticas deportivas.....	1.488	1.488	-
Mantenimiento.....	174	176	-
Ahogado.....	1	1	1
Caidas.....	565	566	-
Por objetos contundentes.....	307	308	-
Sin definir.....	388	388	-
Accidente naval.....	1	1	-
Atropello.....	7	7	-
Arrollado.....	2	2	-
Complicaciones gestación/parto.....	1	1	-
Otros de servicio.....	45	45	-
Golpeado/corneado/mordido por animales.....	10	10	-
Agresiones:	62	69	3
Terrorismo.....	6	12	3
Novatadas.....	-	-	-
Abuso de autoridad.....	1	1	-
Atraco.....	3	3	-
Por animales.....	10	10	-
Riñas/disputas.....	28	29	-
Otras.....	11	11	-
No consta.....	3	3	-

1.1.1. Resumen general.

1.1.1.2. Número de sucesos, afectados y fallecidos distribuidos por Ejército u Organismo que comunica el suceso.

EJÉRCITOS U ORGANISMOS	NÚMERO DE SUCESOS	NÚMERO DE AFECTADOS	NÚMERO DE FALLECIDOS
TOTAL	3.334	3.414	14
Accidentes de carácter militar:	3.272	3.345	11
Organo Central.....	214	215	1
Ejército de Tierra.....	2.555	2.605	7
Armada.....	118	133	2
Ejército del Aire.....	284	290	1
Unidades ajenas al MINISDEF.....	101	102	-
Agresiones:	62	69	3
Organo Central.....	4	4	-
Ejército de Tierra.....	42	48	3
Armada.....	6	6	-
Ejército del Aire.....	9	10	-
Unidades ajenas al MINISDEF.....	1	1	-

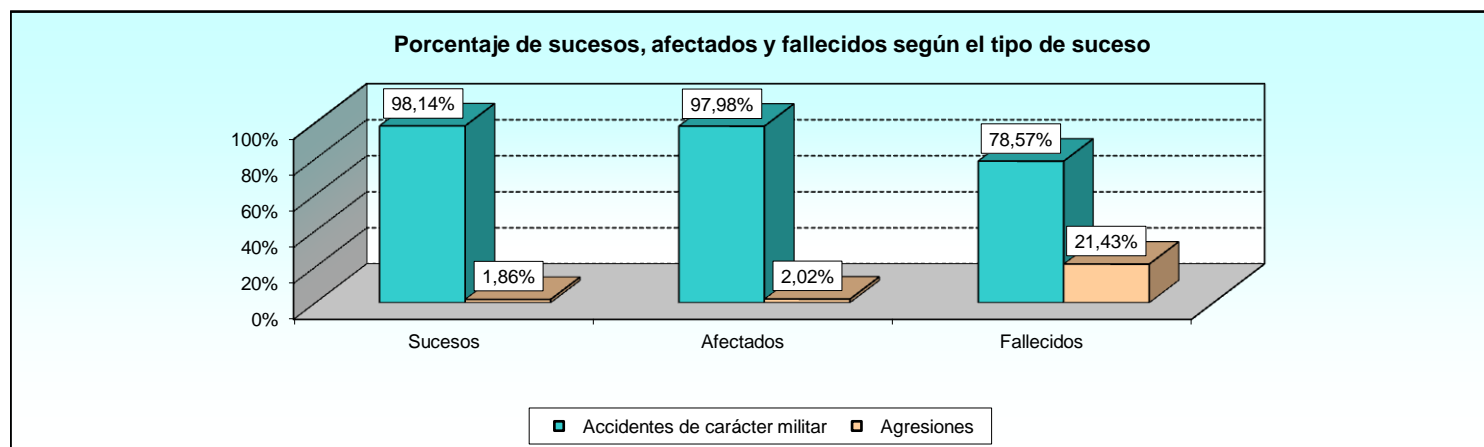

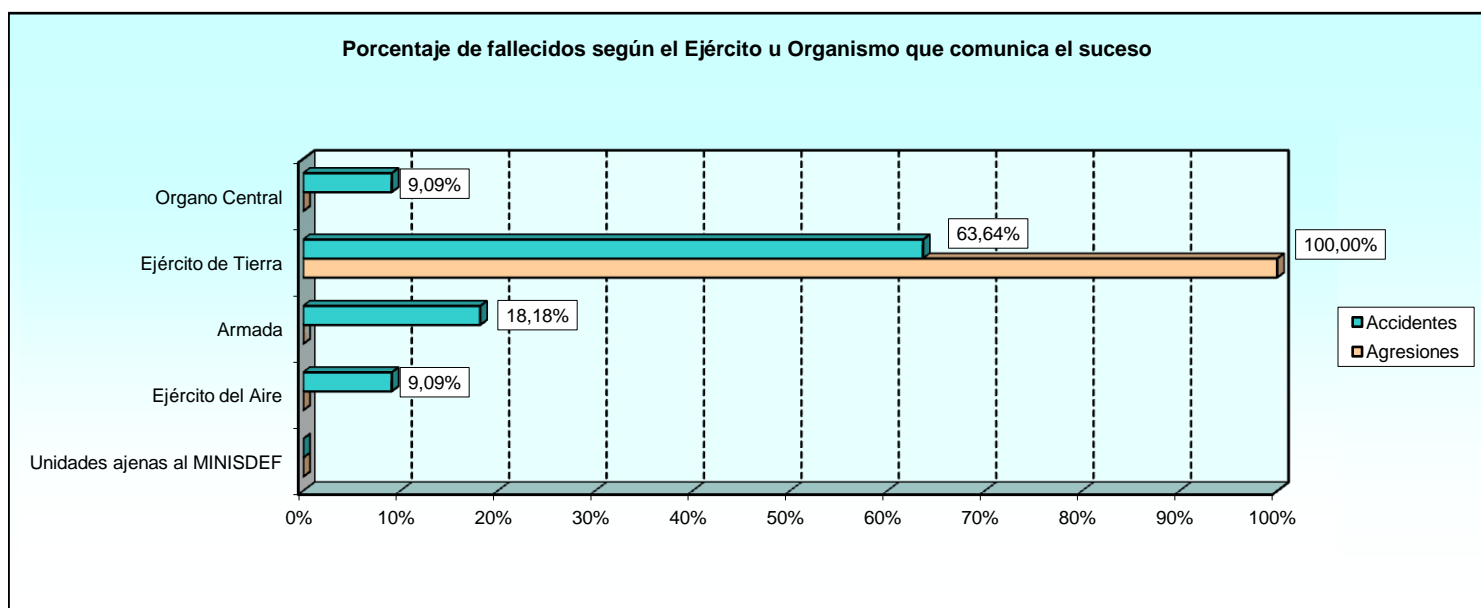
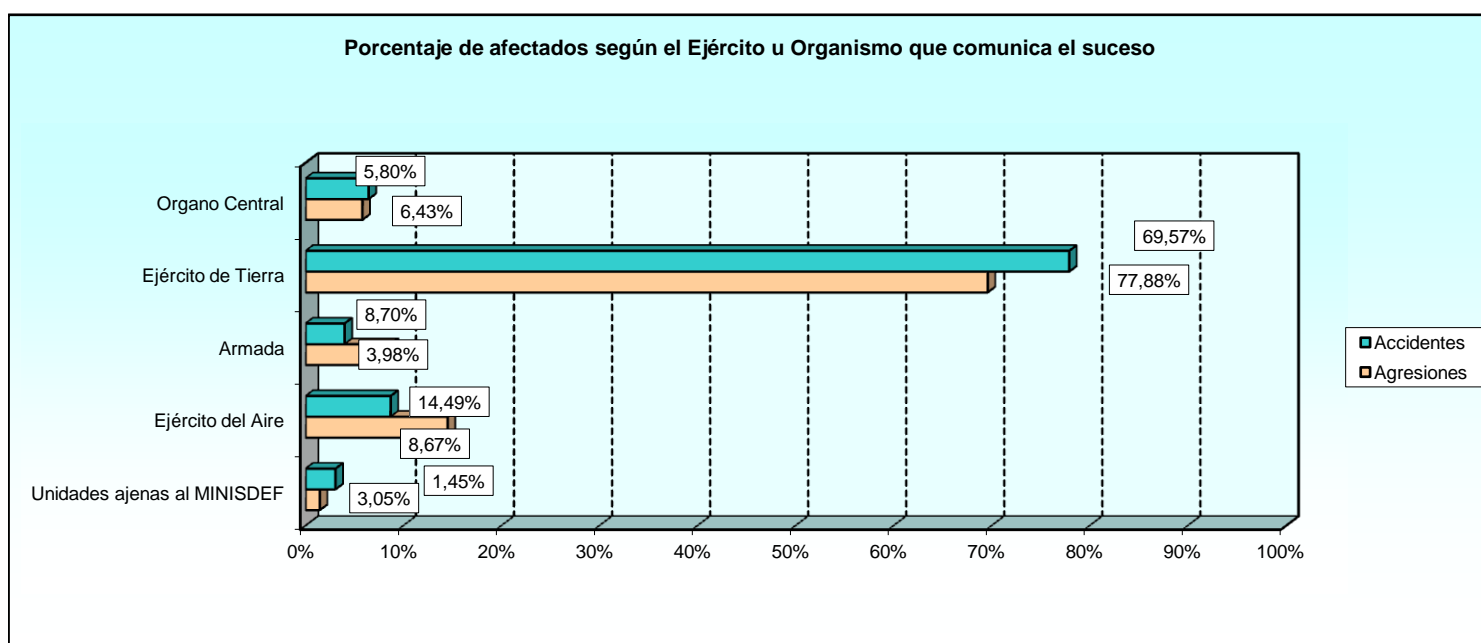
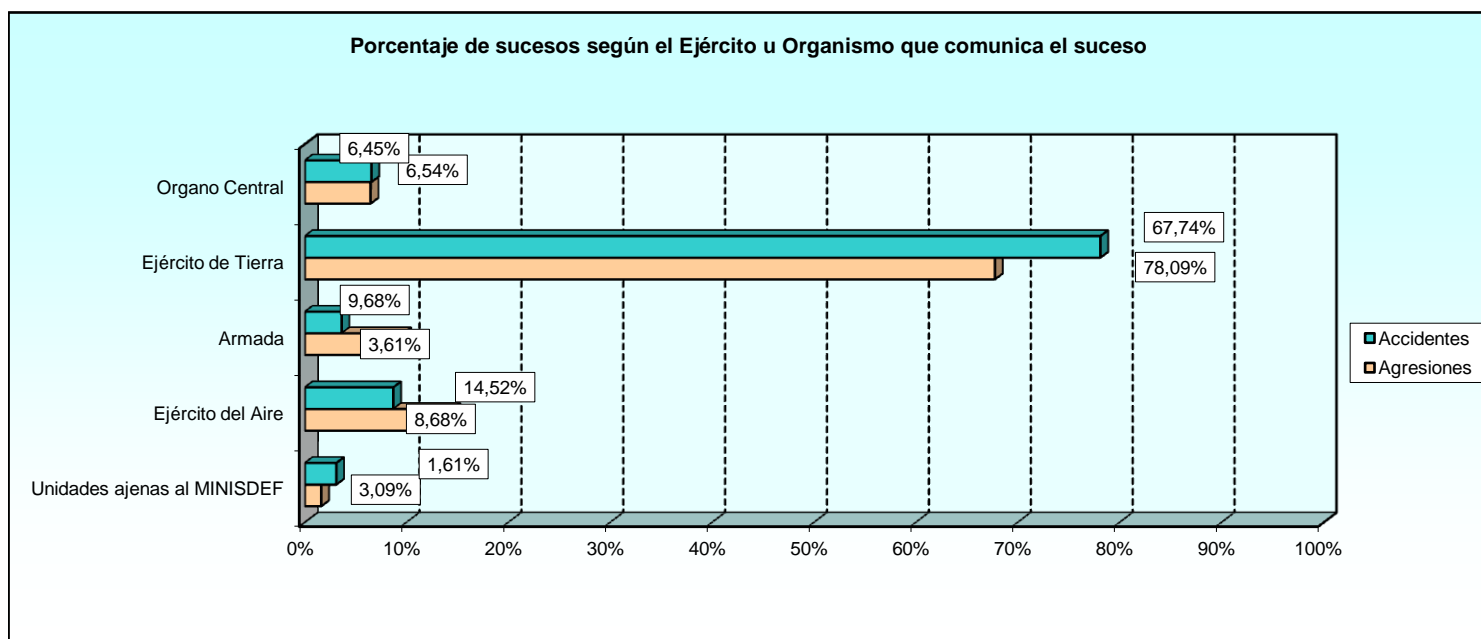

2. SUCEOS

2. Sucesos.

2.1. Tipos de sucesos.

2.1.1. Resumen general.

2.1.1.1. Distribución por tipo de suceso y Ejército u Organismo que comunica el suceso.

TIPO DE SUCESO	TOTAL	ÓRGANO CENTRAL	EJÉRCITO DE TIERRA	ARMADA	EJÉRCITO DEL AIRE	GUARDIA REAL
TOTAL	3.334	218	2.597	124	293	102
Accidentes de carácter militar:.....	3.272	214	2.555	118	284	101
Agresiones:.....	62	4	42	6	9	1

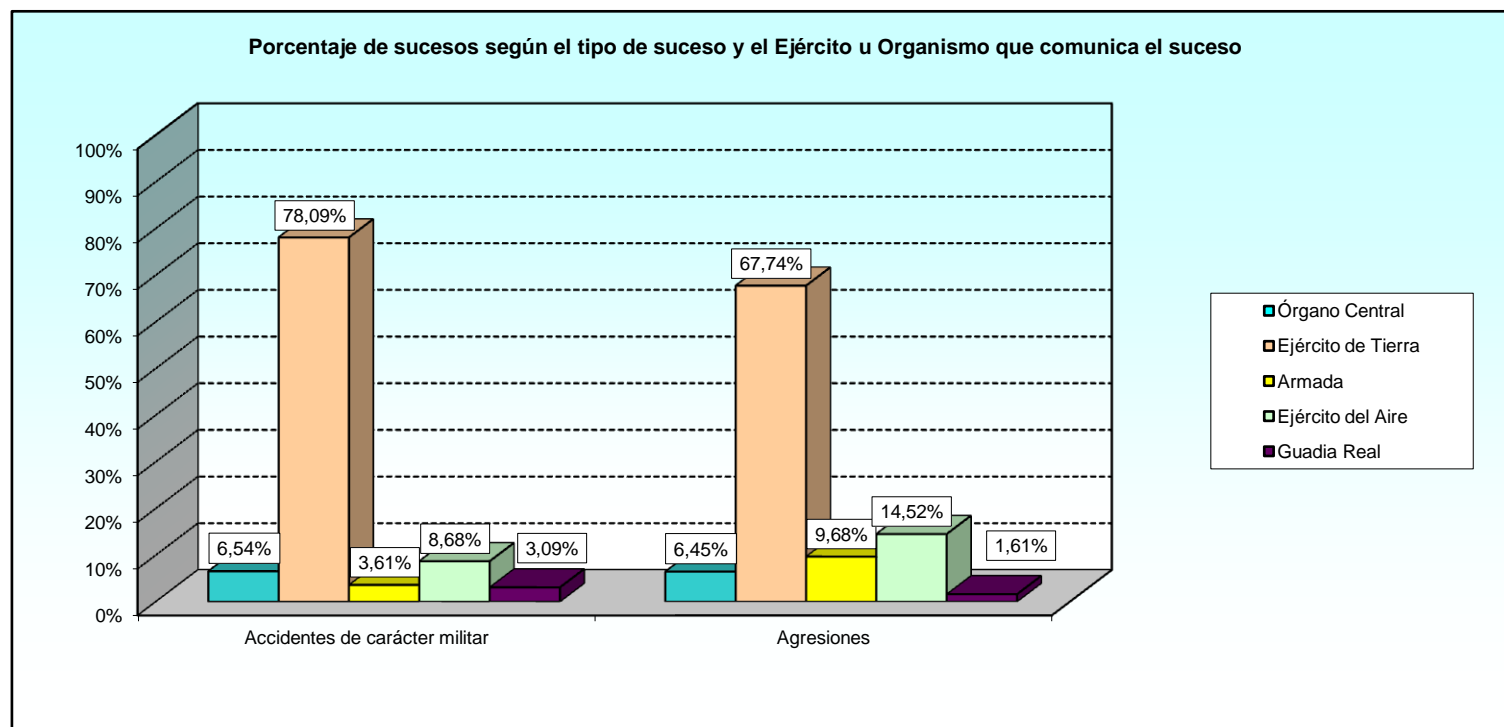

SUCESOS

Accidentes de carácter militar: Resumen general

2.2. Accidentes de carácter militar.

2.2.1. Resumen general de los accidentes de carácter militar.

2.2.1.1. Distribución por Ejército u Organismo que comunica el suceso y tipo de accidente.

EJÉRCITOS U ORGANISMOS	TOTAL	VEHÍCULO TERRESTRE	AERONAVE	BUQUE	PARACAIDISTA	ARMAS Y EXPLOSIVOS	PRÁCTICAS DEPORTIVAS	MANTENIMIENTO	OTROS ACCIDENTES *
TOTAL.....	3.272	77	1	1	176	28	1.488	174	1.327
Organo Central.....	214	5	-	-	-	1	100	6	102
Ejército de Tierra.....	2.555	55	-	-	122	24	1.233	130	991
Armada.....	118	5	-	1	1	2	42	8	59
Ejército del Aire.....	284	10	1	-	48	1	77	29	118
Unidades ajenas al MINISDEF.....	101	2	-	-	5	-	36	1	57

* Ver tabla 2.2.9.1.

2.2.1. Resumen general de los accidentes de carácter militar.

2.2.1.2. Distribución por actividad y tipo de accidente.

ACTIVIDAD	TOTAL	VEHÍCULO TERRESTRE	AERONAVE	BUQUE	PARACAIDISTA	ARMAS Y EXPLOSIVOS	PRÁCTICAS DEPORTIVAS	MANTENIMIENTO	OTROS ACCIDENTES *
TOTAL.....	3.272	77	1	1	176	28	1.488	174	1.327
Maniobras.....	577	17	-	1	79	13	31	4	432
Instrucción diaria.....	581	5	-	-	49	3	101	23	400
Guardia de seguridad.....	52	8	-	-	-	-	-	-	44
Guardia de orden.....	5	-	-	-	-	-	-	-	5
Otros servicios.....	147	8	1	-	32	3	6	14	83
Tiro.....	22	-	-	-	-	7	-	-	15
Actividad deportiva.....	1.371	-	-	-	-	-	1.344	-	27
Servicio armas.....	2	-	-	-	-	-	-	-	2
Reparación vehículos.....	66	2	-	-	-	-	-	40	24
Utilización vehículos.....	70	33	-	-	-	-	-	6	31
Tiempo libre, Acto.....	3	-	-	-	-	-	1	-	2
Fin de semana.....	1	-	-	-	-	-	-	-	1
Fuera Acto. con permiso.....	6	1	-	-	-	-	-	-	5
Realización cursos mil.....	41	1	-	-	16	1	5	-	18
Trab.diario, manto. y limp.....	328	2	-	-	-	1	-	87	238

* Ver tabla 2.2.9.1.

2.2.1. Resumen general de los accidentes de carácter militar.

2.2.1.3. Distribución por carácter del lugar y tipo de accidente.

CARÁCTER DEL LUGAR	TOTAL	VEHÍCULO TERRESTRE	AERONAVE	BUQUE	PARACAIDISTA	ARMAS Y EXPLOSIVOS	PRÁCTICAS DEPORTIVAS	MANTENIMIENTO	OTROS ACCIDENTES *
TOTAL	3.272	77	1	1	176	28	1.488	174	1.327
Zona Militar	2.847	42	1	1	163	27	1.283	174	1.156
Dormitorios.....	6	-	-	-	-	-	-	-	6
Cuerpo de guardia.....	21	-	-	-	-	-	-	1	20
Polvorines y armería.....	22	-	-	-	-	-	-	2	20
Residencia, hogares y com.....	26	-	-	-	-	-	2	2	22
Zonas deportivas.....	995	-	-	-	1	-	974	-	20
Campo tiro o instruc.....	801	23	-	-	80	24	159	6	509
Talleres.....	128	1	-	-	1	1	-	62	63
Monte, jardín.....	84	1	-	-	1	-	23	3	56
Hangares o aparcamientos.....	225	4	-	-	-	-	3	66	152
Otros.....	372	5	-	-	43	1	70	27	226
Viales.....	92	8	-	-	-	1	51	2	30
Cocinas.....	17	-	-	-	-	-	-	-	17
Buque en el puerto.....	7	-	-	1	-	-	-	1	5
Zonas de vuelo.....	47	-	1	-	37	-	1	2	6
Buque en el mar.....	4	-	-	-	-	-	-	-	4
Zona no Militar	425	35	0	0	13	1	205	0	171
Vías Aéreas.....	1	-	-	-	-	-	-	-	1
Vías Férreas.....	3	-	-	-	-	-	-	-	3
Vías Marítimas.....	2	-	-	-	-	-	1	-	1
Zonas Deportivas.....	82	-	-	-	-	-	58	-	24
Domicilio Particular.....	3	1	-	-	-	-	-	-	2
Local Público.....	1	-	-	-	-	-	-	-	1
Vía Urbana.....	68	9	-	-	-	1	42	-	16
Carretera.....	48	20	-	-	-	-	22	-	6
Otras.....	217	5	-	-	13	-	82	-	117

* Ver tabla 2.2.9.1.

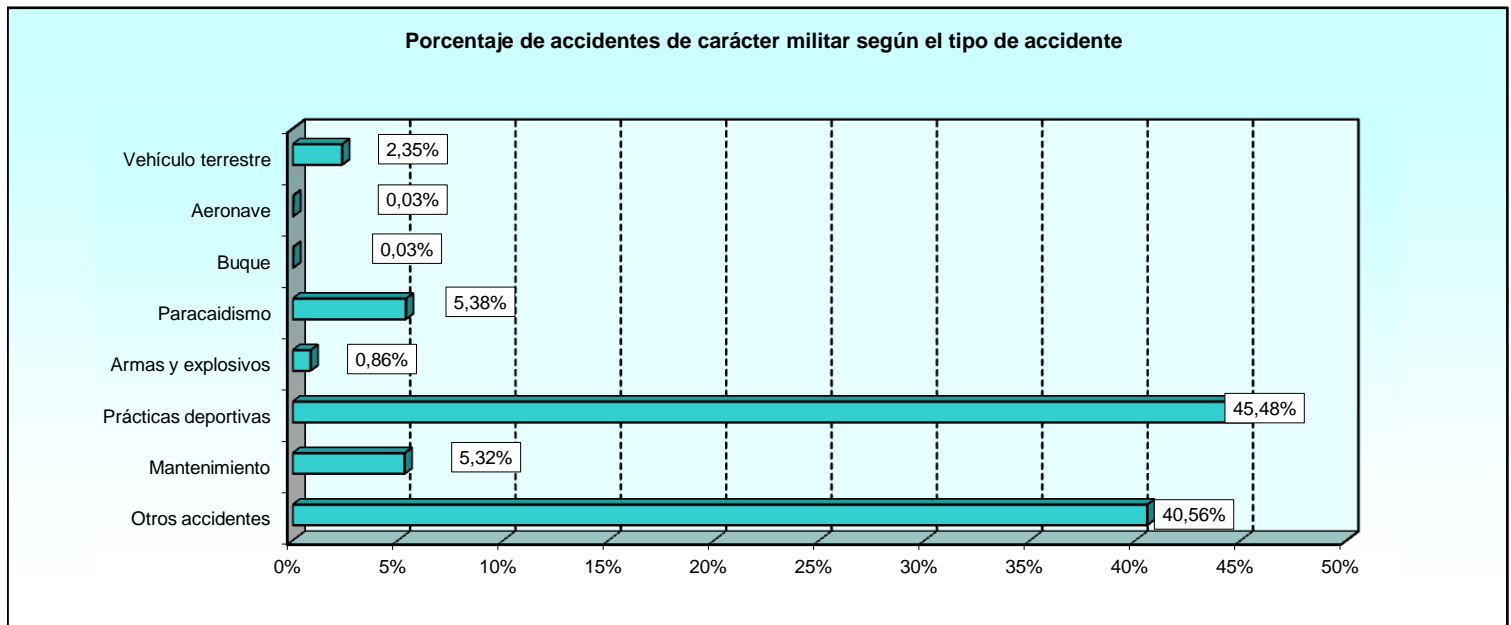

SUCESOS

Accidentes de carácter militar: Resumen general

2.2.1. Resumen general de los accidentes de carácter militar.

2.2.1.4. Distribución por provincia y tipo de accidente.

PROVINCIA	TOTAL	VEHÍCULO TERRESTRE	AERONAVE	BUQUE	PARACAIDISTA	ARMAS Y EXPLOSIVOS	PRÁCTICAS DEPORTIVAS	MANTENIMIENTO	OTROS ACCIDENTES *
TOTAL	3.272	77	1	1	176	28	1.488	174	1.327
Álava.....	32	-	-	-	-	-	20	4	8
Albacete.....	51	2	-	-	16	1	2	2	28
Alicante.....	19	-	-	-	-	1	11	-	7
Almería.....	199	3	-	-	5	2	102	2	85
Ávila.....	66	1	-	-	-	-	35	2	28
Badajoz.....	22	2	-	-	-	-	12	1	7
Illes Balears.....	15	2	-	-	-	-	6	-	7
Barcelona.....	72	3	-	-	-	2	42	4	21
Burgos.....	10	-	-	-	-	-	7	-	3
Cáceres.....	137	7	-	1	-	-	71	7	51
Cádiz.....	2	-	-	-	-	-	-	-	2
Castellón de la Plana.....	11	-	-	-	8	-	-	1	2
Ciudad Real.....	121	-	-	-	-	1	50	7	63
Córdoba.....	11	-	-	-	-	-	3	1	7
Coruña, A.....	37	-	-	-	-	-	17	1	19
Cuenca.....	37	2	-	-	-	-	15	-	20
Girona.....	57	-	-	-	43	1	3	-	10
Granada.....	3	-	-	-	-	1	-	-	2
Guadalajara.....	81	1	-	-	-	-	33	1	46
Huelva.....	5	-	-	-	-	-	1	1	3
Huesca.....	118	3	-	-	-	-	69	2	44
Jaén.....	7	-	-	-	-	-	6	-	1
León.....	17	-	-	-	-	-	7	2	8
Lleida.....	2	-	-	-	-	1	-	-	1
Rioja, La.....	419	18	-	-	3	3	213	37	145
Lugo.....	48	-	-	-	-	-	28	2	18
Madrid.....	145	-	1	-	44	-	32	7	61
Málaga.....	35	-	-	-	16	-	13	1	5
Murcia.....	1	1	-	-	-	-	-	-	-
Navarra.....	5	-	-	-	-	-	1	1	3
Ourense.....	85	3	-	-	-	1	37	7	37
Asturias.....	142	-	-	-	-	-	106	1	35
Palmas, Las.....	1	1	-	-	-	-	-	-	-
Pontevedra.....	67	1	-	-	-	-	39	4	23
Salamanca.....	7	-	-	-	-	-	-	-	7
Santa Cruz de Tenerife.....	2	-	-	-	-	-	1	1	-
Cantabria.....	125	2	-	-	-	-	63	13	47
Segovia.....	2	-	-	-	-	-	-	-	2
Sevilla.....	1	-	-	-	-	-	-	-	1
Teruel.....	51	-	-	-	2	1	18	-	30
Toledo.....	144	1	-	-	-	2	79	5	57
Valencia.....	55	3	-	-	2	1	27	4	18
Valladolid.....	30	-	-	-	-	1	18	1	10
Vizcaya.....	447	17	-	-	19	6	195	25	185
Zamora.....	126	1	-	-	-	1	54	8	62
Zaragoza.....	51	-	-	-	-	-	14	5	32
Ceuta.....	2	1	-	-	1	-	-	-	-
Melilla.....	0	-	-	-	-	-	-	-	-
Desconocido (España).....	65	-	-	-	16	1	15	2	31
Extranjero.....	84	2	-	-	1	1	23	12	45

* Ver tabla 2.2.9.1.

Porcentaje de accidentes de carácter militar por provincias

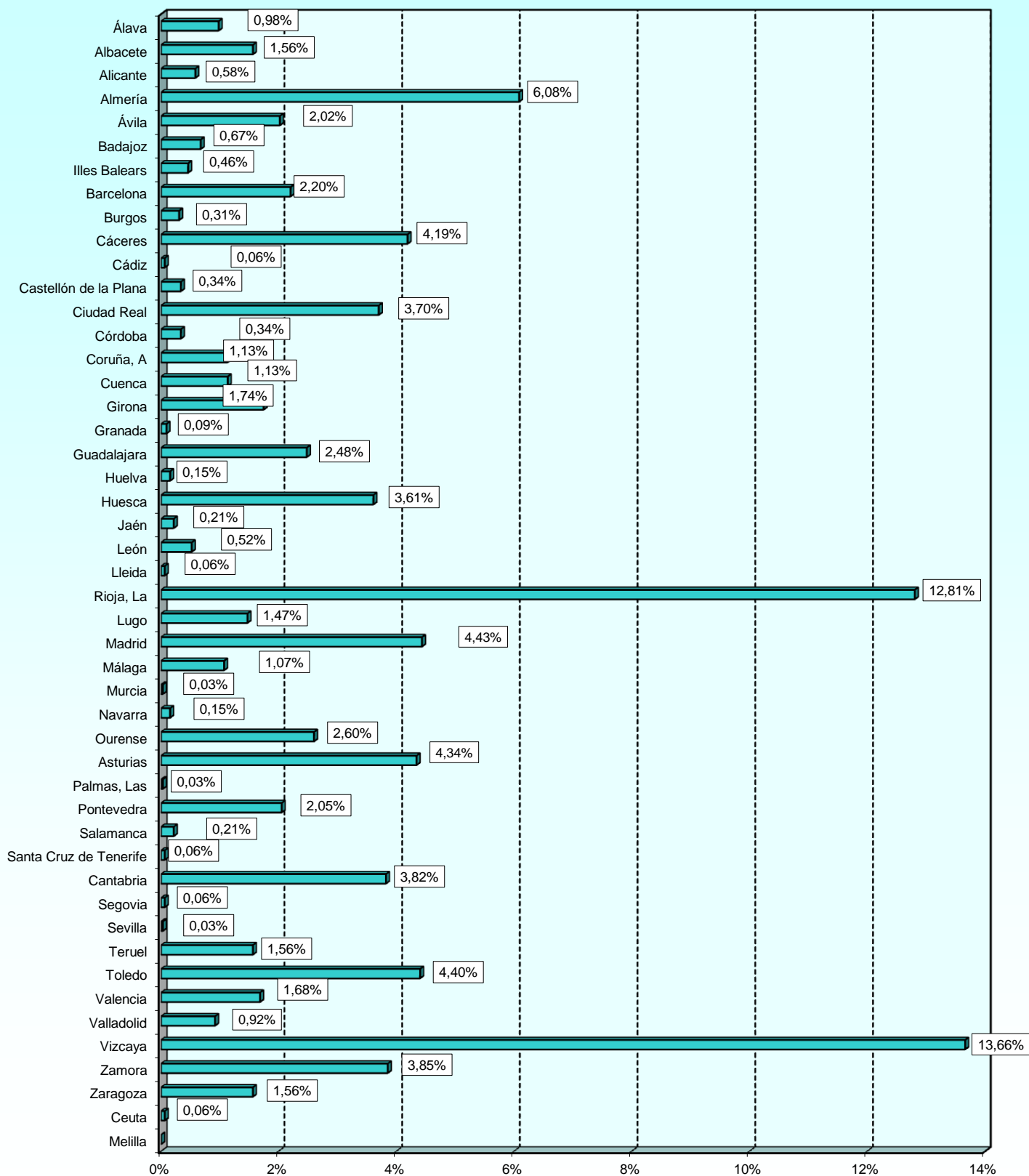

2.2.1. Resumen general de los accidentes de carácter militar.

2.2.1.5. Distribución por el país y el tipo de accidente.

PAÍS	TOTAL	VEHÍCULO TERRESTRE	AERONAVE	BUQUE	PARACAIDISTA	ARMAS Y EXPLOSIVOS	PRÁCTICAS DEPORTIVAS	MANTENIMIENTO	OTROS ACCIDENTES *
TOTAL	3.272	77	1	1	176	28	1.488	174	1.327
España.....	3.188	75	1	1	175	27	1.465	162	1.282
Afganistan.....	40	-	-	-	1	1	7	7	24
Italia.....	1	-	-	-	-	-	-	1	-
Libano.....	39	2	-	-	-	-	16	4	17
No consta.....	4	-	-	-	-	-	-	-	4

* Ver tabla 2.2.9.1.

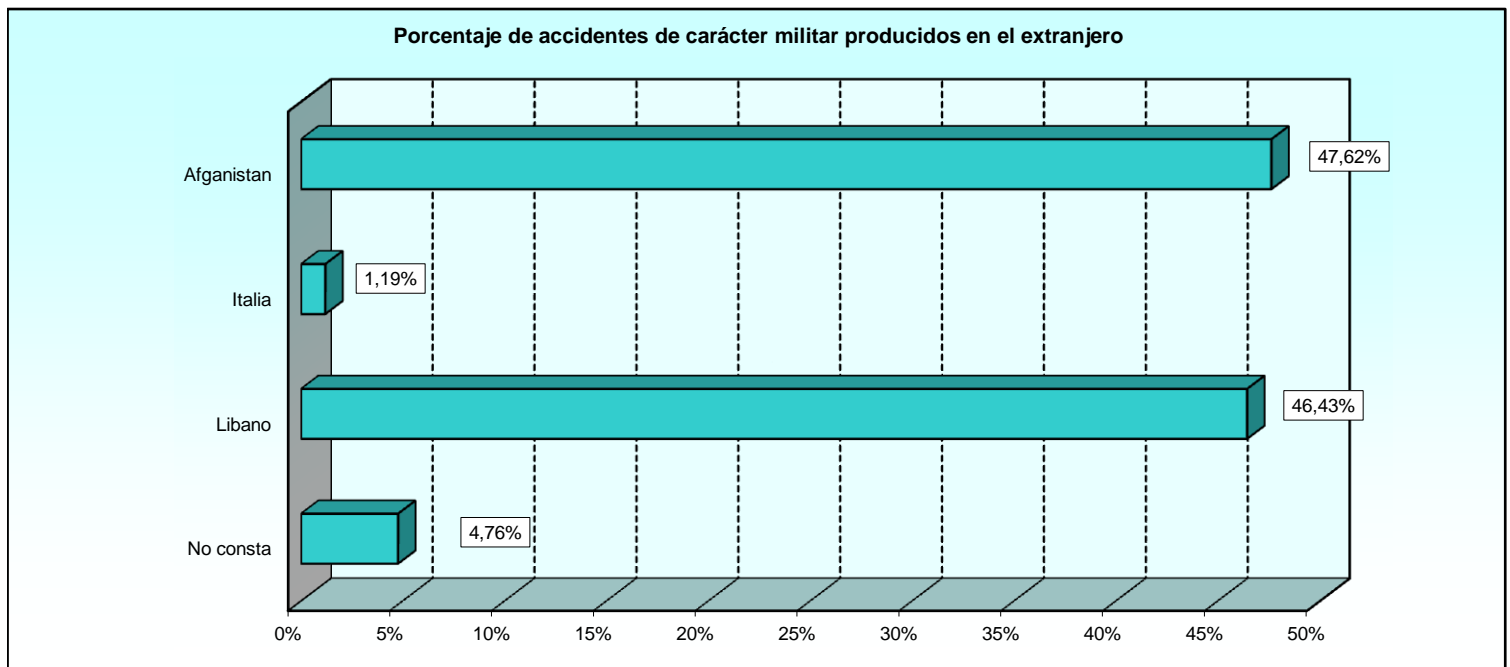

2.2.2. Accidentes con vehículo terrestre.**2.2.2.1. Distribución por tipo de vehículo y Ejército u Organismo que comunica el suceso.**

TIPO DE VEHÍCULO	TOTAL	ÓRGANO CENTRAL	EJÉRCITO DE TIERRA	ARMADA	EJÉRCITO DEL AIRE	GUARDIA REAL
TOTAL	77	5	55	5	10	2
Vehículo particular.....	0	-	-	-	-	-
Blindado militar.....	9	-	8	1	-	-
Camión militar.....	11	2	8	-	1	-
Autobús militar.....	0	-	-	-	-	-
Vehículo ligero militar.....	32	2	19	4	7	-
Turismo militar.....	12	-	10	-	2	-
Tractores/maquinaria de obras públicas militares.....	0	-	-	-	-	-
Motocicletas y ciclomotores militares.....	9	1	6	-	-	2
Bicicletas militares.....	0	-	-	-	-	-
Otros.....	4	-	4	-	-	-

2.2.2. Accidentes con vehículo terrestre.**2.2.2.2. Distribución por tipo de vehículo y tipo de accidente.**

TIPO DE VEHÍCULO	TOTAL	COLISIÓN CON OTRO VEHÍCULO	COLISIÓN CON OBSTÁCULO	ATROPELLO	SALIDA DE LA VÍA	VUELCO	OTROS
TOTAL	77	27	8	2	6	16	18
Vehículo particular.....	0	-	-	-	-	-	-
Blindado militar.....	9	-	4	-	2	2	1
Camión militar.....	11	2	1	-	1	3	4
Autobús militar.....	0	-	-	-	-	-	-
Vehículo ligero militar.....	32	11	1	2	2	7	9
Turismo militar.....	12	12	-	-	-	-	-
Tractores/maq. obras públicas militares.....	0	-	-	-	-	-	-
Motocicletas y ciclom. mil.....	9	1	1	-	-	3	4
Bicicletas militares.....	0	-	-	-	-	-	-
Otros.....	4	1	1	-	1	1	-

2.2.2. Accidentes con vehículo terrestre.**2.2.2.3. Distribución por tipo de vehículo y causas.**

TIPO DE VEHÍCULO	TOTAL	FALLO HUMANO	FALLO MECÁNICO	MAL ESTADO DE LA VÍA	PROVOCADO POR OTRO VEHÍCULO	OTRAS CAUSAS EXTERNAS	MALAS CONDIC. CLIMATOLÓGICAS	EXCESO VELOCIDAD	SIN DETERMINAR
TOTAL	77	12	6	12	24	8	3	1	11
Vehículo particular.....	0	-	-	-	-	-	-	-	-
Blindado militar.....	9	-	-	3	-	4	-	-	2
Camión militar.....	11	1	3	1	1	2	-	-	3
Autobús militar.....	0	-	-	-	-	-	-	-	-
Vehículo ligero militar.....	32	8	2	3	11	1	3	1	3
Turismo militar.....	12	2	1	-	9	-	-	-	-
Tract./maq. obr. públ. mil.....	0	-	-	-	-	-	-	-	-
Motocicl. y ciclom. mil.....	9	-	-	5	1	1	-	-	2
Bicicletas militares.....	0	-	-	-	-	-	-	-	-
Otros.....	4	1	-	-	2	-	-	-	1

2.2.2. Accidentes con vehículo terrestre.

2.2.2.4. Distribución por tipo y edad del vehículo.

TIPO DE VEHÍCULO	TOTAL	MENOS DE 5 AÑOS	ENTRE 5 Y 10 AÑOS	ENTRE 10 Y 15 AÑOS	ENTRE 15 Y 20 AÑOS	MÁS DE 20 AÑOS	SIN PRECISAR
TOTAL	77	26	26	15	7	2	1
Vehículo particular.....	0	-	-	-	-	-	-
Blindado militar.....	9	3	3	2	-	1	-
Camión militar.....	11	4	3	2	1	1	-
Autobús militar.....	0	-	-	-	-	-	-
Vehículo ligero militar.....	32	9	10	10	3	-	-
Turismo militar.....	12	5	3	1	3	-	-
Tractor/maq. obr. públ. mil.....	0	-	-	-	-	-	-
Motocicleta y ciclomotor mil.....	9	2	6	-	-	-	1
Bicicleta militar.....	0	-	-	-	-	-	-
Otros.....	4	3	1	-	-	-	-

2.2.2. Accidentes con vehículo terrestre.

2.2.2.5. Distribución por tipo de vehículo y distancia recorrida.

TIPO DE VEHÍCULO	TOTAL	MENOS DE 25 KM.	ENTRE 25 Y 50 KM.	ENTRE 50 Y 100 KM.	ENTRE 100 Y 300 KM.	MÁS DE 300 KM.
TOTAL	77	64	6	1	5	1
Vehículo particular.....	0	-	-	-	-	-
Blindado militar.....	9	9	-	-	-	-
Camión militar.....	11	5	1	-	4	1
Autobús militar.....	0	-	-	-	-	-
Vehículo ligero militar.....	32	28	3	1	-	-
Turismo militar.....	12	9	2	-	1	-
Tractor/maq. obr. públ. mil.....	0	-	-	-	-	-
Motocicleta y ciclomotor mil.....	9	9	-	-	-	-
Bicicleta militar.....	0	-	-	-	-	-
Otros.....	4	4	-	-	-	-

2.2.2. Accidentes con vehículo terrestre.

2.2.2.6. Distribución por tipo de vehículo y situación del mismo.

TIPO DE VEHÍCULO	TOTAL	PARADO	CIRCULANDO SOLO	CIRCULANDO EN CONVOY	NO CONSTA
TOTAL	77	11	45	21	0
Vehículo particular.....	0	-	-	-	-
Blindado militar.....	9	-	5	4	-
Camión militar.....	11	1	6	4	-
Autobús militar.....	0	-	-	-	-
Vehículo ligero militar.....	32	4	20	8	-
Turismo militar.....	12	4	8	-	-
Tractor/maq. obr. públ. mil.....	0	-	-	-	-
Motocicleta y ciclomotor mil.....	9	1	5	3	-
Bicicleta militar.....	0	-	-	-	-
Otros.....	4	1	1	2	-

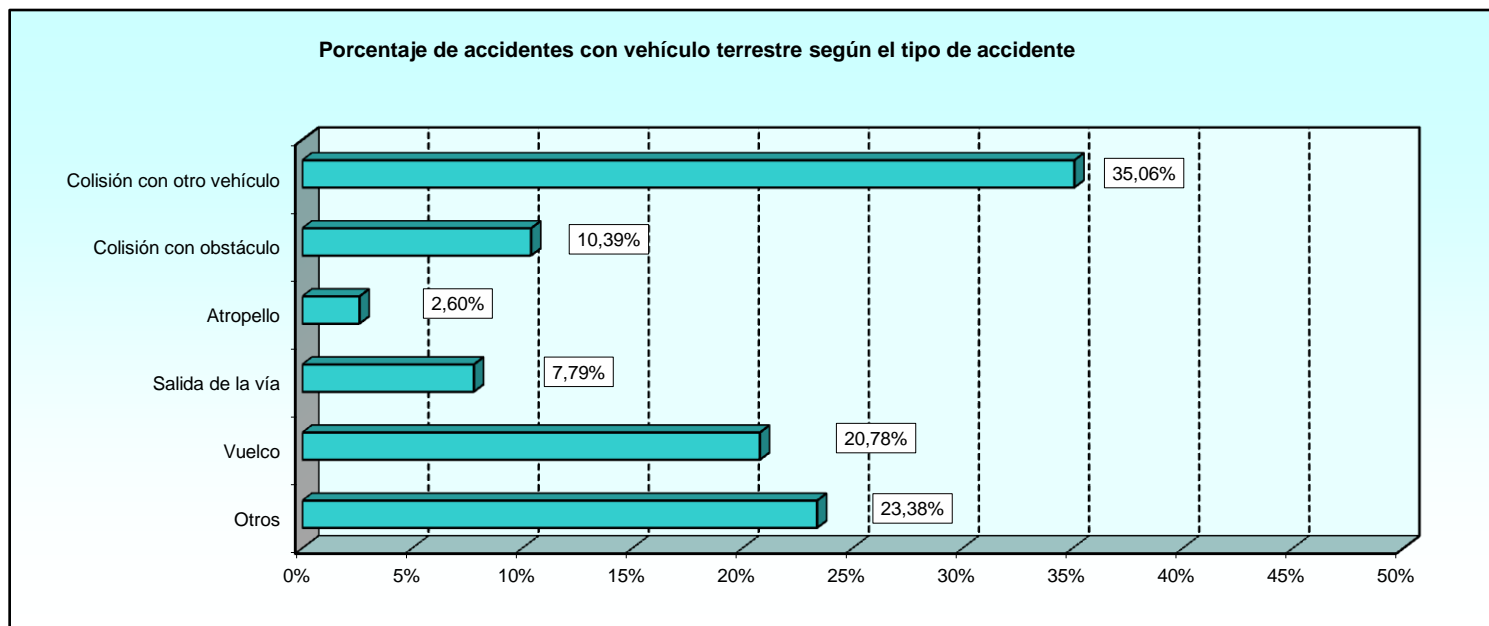
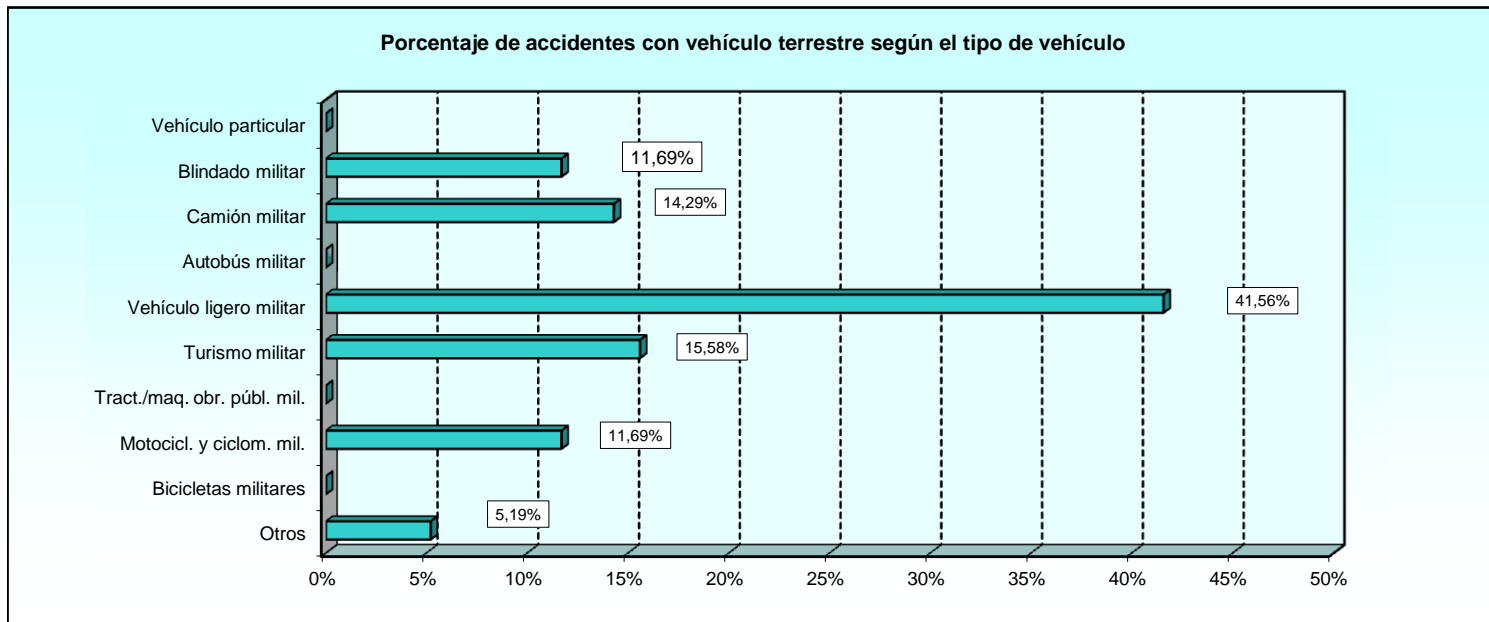

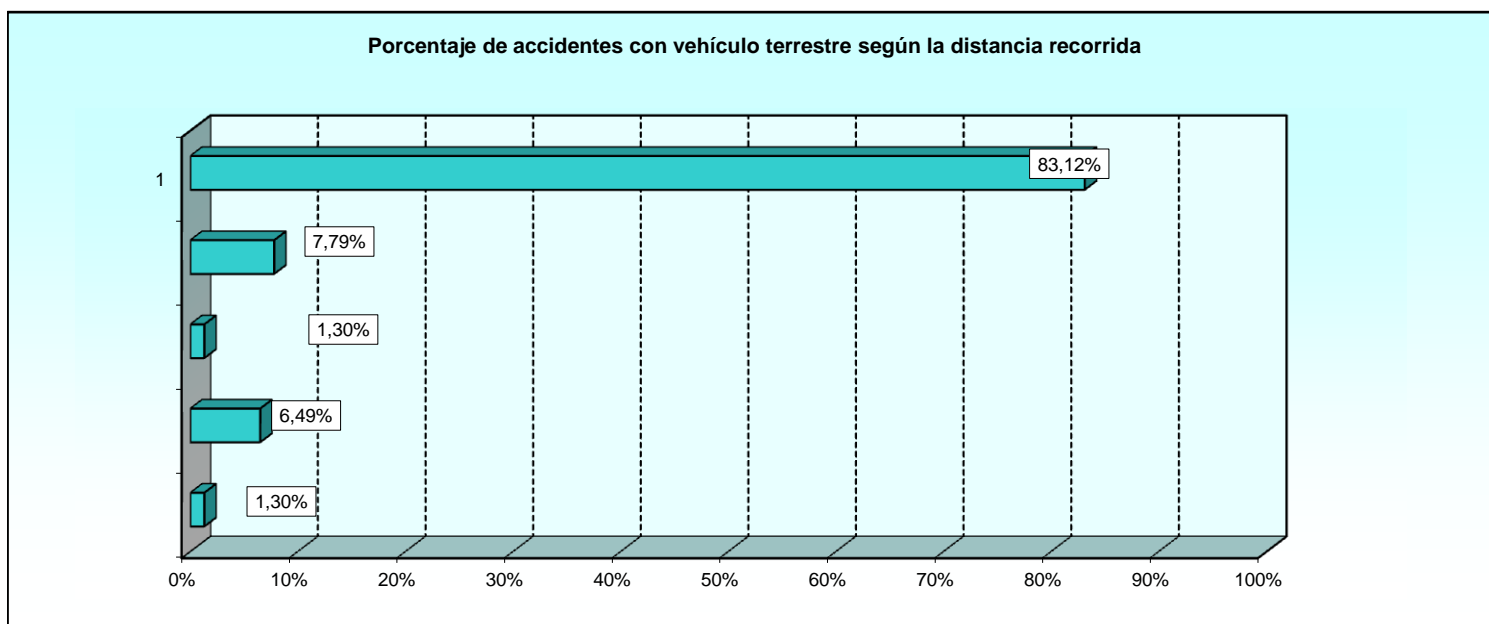
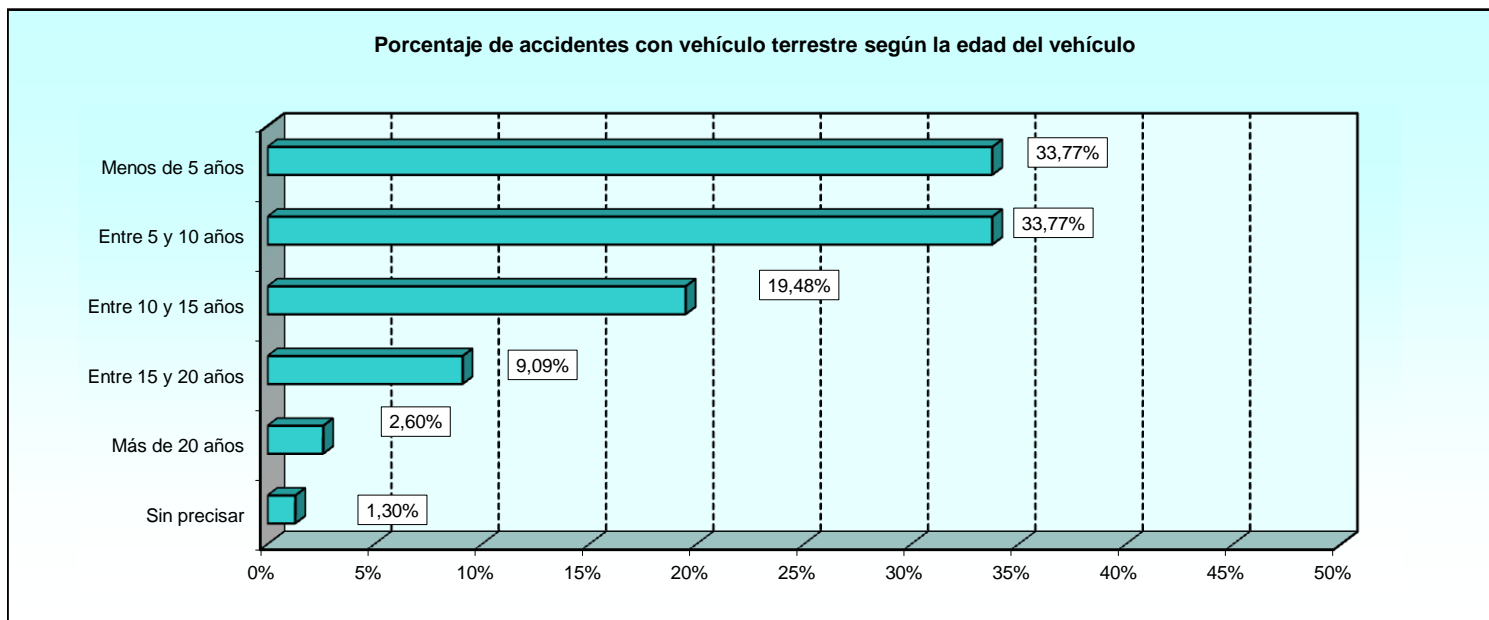

2.2.3. Accidentes con aeronave.

2.2.3.1. Distribución por tipo de aeronave y Ejército u Organismo que comunica el suceso.

TIPO DE AERONAVE	TOTAL	ÓRGANO CENTRAL	EJÉRCITO DE TIERRA	ARMADA	EJÉRCITO DEL AIRE
TOTAL	1	0	0	0	1
Avión de combate.....	0	-	-	-	-
Avión de enseñanza.....	1	-	-	-	1
Avión de transporte.....	0	-	-	-	-
Helicóptero.....	0	-	-	-	-
Otro tipo de aeronave.....	0	-	-	-	-

2.2.3. Accidentes con aeronave.

2.2.3.2. Distribución por tipo de aeronave y lugar del accidente.

TIPO DE AERONAVE	TOTAL	EN TIERRA	RODAJE	DESPEGUE	VUELO	VUELO ESTACIONARIO	ATERRIZAJE	OTROS
TOTAL	1	0	0	0	0	0	1	0
Avión de combate.....	0	-	-	-	-	-	-	-
Avión de enseñanza.....	1	-	-	-	-	-	1	-
Avión de transporte.....	0	-	-	-	-	-	-	-
Helicóptero.....	0	-	-	-	-	-	-	-
Otro tipo de aeronave.....	0	-	-	-	-	-	-	-

2.2.3. Accidentes con aeronave.

2.2.3.3. Distribución por tipo y edad de la aeronave.

TIPO DE AERONAVE	TOTAL	MENOS DE 1 AÑO	ENTRE 1 Y 5 AÑOS	ENTRE 5 Y 10 AÑOS	MÁS DE 10 AÑOS
TOTAL	1	0	0	0	1
Avión de combate.....	0	-	-	-	-
Avión de enseñanza.....	1	-	-	-	1
Avión de transporte.....	0	-	-	-	-
Helicóptero.....	0	-	-	-	-
Otro tipo de aeronave.....	0	-	-	-	-

2.2.3. Accidentes con aeronave.

2.2.3.4. Distribución por tipo de aeronave y última revisión.

TIPO DE AERONAVE	TOTAL	MENOS DE 100 HORAS	ENTRE 200 Y 400 HORAS	ENTRE 400 Y 600 HORAS	MÁS DE 600 HORAS
TOTAL	1	1	0	0	0
Avión de combate.....	0	-	-	-	-
Avión de enseñanza.....	1	1	-	-	-
Avión de transporte.....	0	-	-	-	-
Helicóptero.....	0	-	-	-	-
Otro tipo de aeronave.....	0	-	-	-	-

2.2.3. Accidentes con aeronave.

2.2.3.5. Distribución por tipo de aeronave y tiempo de posesión del título.

TIPO DE AERONAVE	TOTAL	MENOS DE 3 AÑOS	DE 3 A 10 AÑOS	DE 10 A 20 AÑOS	MÁS DE 20 AÑOS
TOTAL	1	0	0	1	0
Avión de combate.....	0	-	-	-	-
Avión de enseñanza.....	1	-	-	1	-
Avión de transporte.....	0	-	-	-	-
Helicóptero.....	0	-	-	-	-
Otro tipo de aeronave.....	0	-	-	-	-

2.2.3. Accidentes con aeronave.

2.2.3.6. Distribución por tipo de aeronave y horas de vuelo totales del piloto.

TIPO DE AERONAVE	TOTAL	MENOS DE 500 H.	DE 500 A 1.000 H.	DE 1.000 A 2.000 H.	DE 2.000 A 4.000 H.	MÁS DE 4.000 H.
TOTAL	1	0	0	0	1	0
Avión de combate.....	0	-	-	-	-	-
Avión de enseñanza.....	1	-	-	-	1	-
Avión de transporte.....	0	-	-	-	-	-
Helicóptero.....	0	-	-	-	-	-
Otro tipo de aeronave.....	0	-	-	-	-	-

2.2.3. Accidentes con aeronave.

2.2.3.7. Distribución por tipo de aeronave y horas de vuelo del piloto en este tipo de avión.

TIPO DE AERONAVE	TOTAL	MENOS	DE 50 A 200 HORAS	DE 200 A 1.000 HORAS	MÁS DE 1.000 HORAS
TOTAL	1	0	0	1	0
Avión de combate.....	0	-	-	-	-
Avión de enseñanza.....	1	-	-	1	-
Avión de transporte.....	0	-	-	-	-
Helicóptero.....	0	-	-	-	-
Otro tipo de aeronave.....	0	-	-	-	-

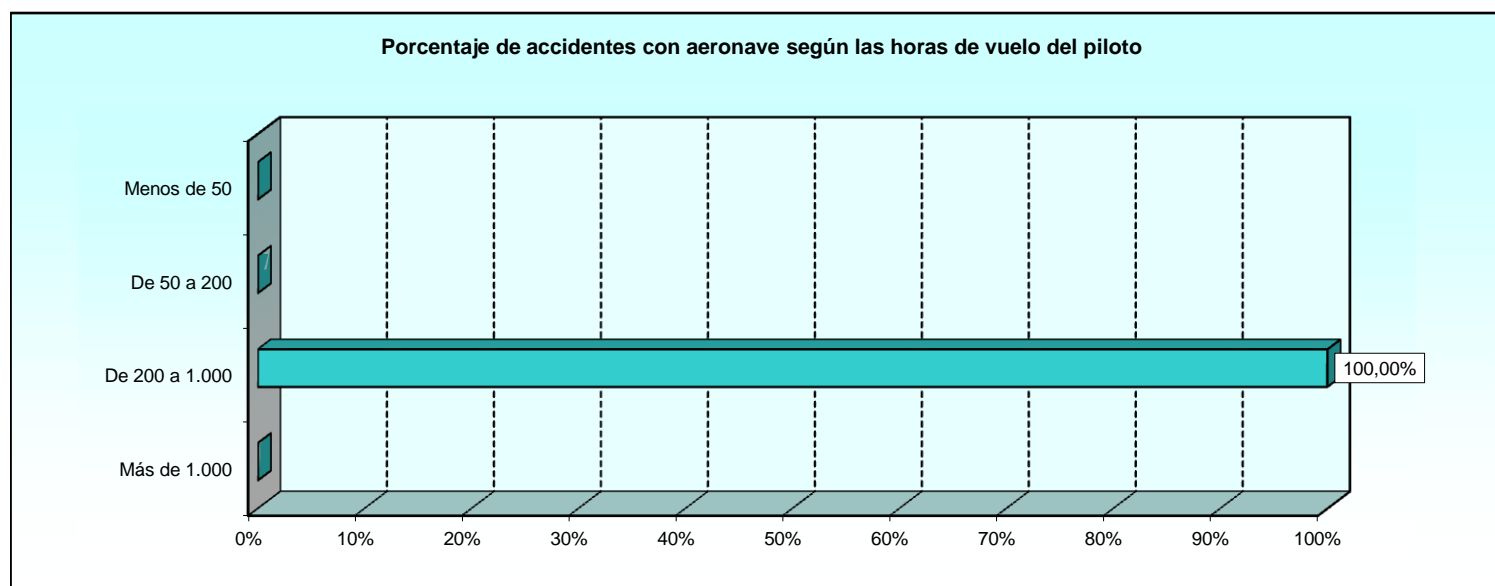

2.2.4. Accidentes con buque o embarcación.

2.2.4.1. Distribución por tipo de buque o embarcación y naturaleza del accidente.

TIPO DE BUQUE O EMBARCACIÓN	TOTAL	GOLPE DE MAR	MANIOBRA	INCENCIO	INUNDACIÓN	PALOS Y VERGAS	EQUIP. ELECTR.	SIST. MECÁN. O ELECTR.	NAUFRA-GIO	HOMBRE AL MAR
TOTAL	1	0	1	0	0	0	0	0	0	0
Portaaviones.....	0	-	-	-	-	-	-	-	-	-
Submarino.....	0	-	-	-	-	-	-	-	-	-
Escolta.....	0	-	-	-	-	-	-	-	-	-
Buque Anfibio.....	0	-	-	-	-	-	-	-	-	-
Dragaminas.....	0	-	-	-	-	-	-	-	-	-
Buque Logístico.....	0	-	-	-	-	-	-	-	-	-
Buque Científico.....	0	-	-	-	-	-	-	-	-	-
Buque Escuela.....	0	-	-	-	-	-	-	-	-	-
Tren Naval.....	0	-	-	-	-	-	-	-	-	-
Otros.....	0	-	-	-	-	-	-	-	-	-
Botes.....	0	-	-	-	-	-	-	-	-	-
Zodiac.....	1	-	1	-	-	-	-	-	-	-
Patrullero.....	0	-	-	-	-	-	-	-	-	-
Corbeta.....	0	-	-	-	-	-	-	-	-	-
Fragata.....	0	-	-	-	-	-	-	-	-	-
Cazaminas.....	0	-	-	-	-	-	-	-	-	-
Buque Salv. Resc.....	0	-	-	-	-	-	-	-	-	-
Petrolero.....	0	-	-	-	-	-	-	-	-	-
Buque Auxiliar.....	0	-	-	-	-	-	-	-	-	-
Barcaza Desemb.....	0	-	-	-	-	-	-	-	-	-
Remolcador.....	0	-	-	-	-	-	-	-	-	-

2.2.4. Accidentes con buque o embarcación.

2.2.4.2. Distribución por tipo de buque o embarcación y estado de la mar y otras aguas.

TIPO DE BUQUE O EMBARCACIÓN	TOTAL	ARBO-LADA	MUY GRUESA	GRUESA	FUERTE MAREJADA	MARE-JADA	MAREJA-DILLA	RIZADA	LLANA
TOTAL	1	0	0	0	0	0	0	0	1
Portaaviones.....	0	-	-	-	-	-	-	-	-
Submarino.....	0	-	-	-	-	-	-	-	-
Escolta.....	0	-	-	-	-	-	-	-	-
Buque Anfibio.....	0	-	-	-	-	-	-	-	-
Dragaminas.....	0	-	-	-	-	-	-	-	-
Buque Logístico.....	0	-	-	-	-	-	-	-	-
Buque Científico.....	0	-	-	-	-	-	-	-	-
Buque Escuela.....	0	-	-	-	-	-	-	-	-
Tren Naval.....	0	-	-	-	-	-	-	-	-
Otros.....	0	-	-	-	-	-	-	-	-
Botes.....	0	-	-	-	-	-	-	-	-
Zodiac.....	1	-	-	-	-	-	-	-	1
Patrullero.....	0	-	-	-	-	-	-	-	-
Corbeta.....	0	-	-	-	-	-	-	-	-
Fragata.....	0	-	-	-	-	-	-	-	-
Cazaminas.....	0	-	-	-	-	-	-	-	-
Buque Salv. Resc.....	0	-	-	-	-	-	-	-	-
Petrolero.....	0	-	-	-	-	-	-	-	-
Buque Auxiliar.....	0	-	-	-	-	-	-	-	-
Barcaza Desemb.....	0	-	-	-	-	-	-	-	-
Remolcador.....	0	-	-	-	-	-	-	-	-

SUCESOS

Accidentes de carácter militar: Buque o embarcación

2.2.4. Accidentes con buque o embarcación.

2.2.4.3. Distribución por tipo de buque o embarcación y visibilidad.

TIPO DE BUQUE O EMBARCACIÓN	TOTAL	BUENA	MALA	REDUCIDA
TOTAL	1	1	0	0
Portaaviones.....	0	-	-	-
Submarino.....	0	-	-	-
Escolta.....	0	-	-	-
Buque Anfibio.....	0	-	-	-
Dragaminas.....	0	-	-	-
Buque Logístico.....	0	-	-	-
Buque Científico.....	0	-	-	-
Buque Escuela.....	0	-	-	-
Tren Naval.....	0	-	-	-
Otros.....	0	-	-	-
Botes.....	0	-	-	-
Zodiac.....	1	1	-	-
Patrullero.....	0	-	-	-
Corbeta.....	0	-	-	-
Fragata.....	0	-	-	-
Cazaminas.....	0	-	-	-
Buque Salv. Resc.....	0	-	-	-
Petrolero.....	0	-	-	-
Buque Auxiliar.....	0	-	-	-
Barcaza Desemb.....	0	-	-	-
Remolcador.....	0	-	-	-

2.2.4. Accidentes con buque o embarcación.

2.2.4.4. Distribución por tipo de buque o embarcación y alistamiento.

TIPO DE BUQUE O EMBARCACIÓN	TOTAL	BABOR	VIGILANCIA	ZAFARRANCHO
TOTAL	1	0	1	0
Portaaviones.....	0	-	-	-
Submarino.....	0	-	-	-
Escolta.....	0	-	-	-
Buque Anfibio.....	0	-	-	-
Dragaminas.....	0	-	-	-
Buque Logístico.....	0	-	-	-
Buque Científico.....	0	-	-	-
Buque Escuela.....	0	-	-	-
Tren Naval.....	0	-	-	-
Otros.....	0	-	-	-
Botes.....	0	-	-	-
Zodiac.....	1	-	1	-
Patrullero.....	0	-	-	-
Corbeta.....	0	-	-	-
Fragata.....	0	-	-	-
Cazaminas.....	0	-	-	-
Buque Salv. Resc.....	0	-	-	-
Petrolero.....	0	-	-	-
Buque Auxiliar.....	0	-	-	-
Barcaza Desemb.....	0	-	-	-
Remolcador.....	0	-	-	-

2.2.5. Accidentes con paracaídas.**2.2.5.1. Distribución por tipo de salto y paracaídas y naturaleza del accidente.**

Tabla 1/2

TIPO DE SALTO Y PARACAIDAS	TOTAL	ARRASTRE EN TIERRA	ENGANCHE AVIÓN	FALTA DE APERTURA	APERTURA DEFECTUOSA
TOTAL	176	9	0	0	5
Manual con paracaídas cuadrado.....	15	-	-	-	-
Manual con paracaídas redondo.....	2	-	-	-	-
Automático paracaídas direccional.....	9	2	-	-	2
Automático paracaídas no direccional.....	0	-	-	-	-
HALO.....	2	-	-	-	1
Automático.....	148	7	-	-	2

2.2.5. Accidentes con paracaídas.**2.2.5.1. Distribución por tipo de salto y paracaídas y naturaleza del accidente.**

Tabla 2/2

TIPO DE SALTO Y PARACAIDAS	ENGANCHE CON CINTA EXTRAC.	AHOGADO EN AGUA	LESIÓN AL TOCAR TIERRA	CAÍDA SOBRE OBSTÁCULO	OTROS
TOTAL	3	0	132	5	22
Manual con paracaídas cuadrado.....	-	-	14	-	1
Manual con paracaídas redondo.....	-	-	2	-	-
Automático paracaídas direccional.....	-	-	5	-	-
Automático paracaídas no direccional.....	-	-	-	-	-
HALO.....	-	-	1	-	-
Automático.....	3	-	110	5	21

2.2.5. Accidentes con paracaídas.**2.2.5.2. Distribución por tipo de salto y paracaídas y causas del accidente.**

TIPO DE SALTO Y PARACAIDAS	TOTAL	FALLO HUMANO	FALLO DEL MATERIAL	CAUSAS AJENAS	SIN DETERMINAR
TOTAL	176	23	2	10	141
Manual con paracaídas cuadrado.....	15	1	-	1	13
Manual con paracaídas redondo.....	2	-	-	-	2
Automático paracaídas direccional.....	9	1	-	1	7
Automático paracaídas no direccional.....	0	-	-	-	-
HALO.....	2	-	-	-	2
Automático.....	148	21	2	8	117

2.2.5. Accidentes con paracaídas.

2.2.5.3. Distribución por tipo de salto y paracaídas y finalidad del salto.

TIPO DE SALTO Y PARACAIDAS	TOTAL	INSTRUCCIÓN	MANIOBRAS EN ESPAÑA	MANIOBRAS EN EL EXTRANJERO	EXHIBICIÓN	COMPETICIÓN
TOTAL	176	121	50	0	4	1
Manual con paracaídas cuadrado.....	15	9	2	-	3	1
Manual con paracaídas redondo.....	2	2	-	-	-	-
Automático paracaídas direccional.....	9	4	5	-	-	-
Automático paracaídas no direccional.....	0	-	-	-	-	-
HALO.....	2	1	-	-	1	-
Automático.....	148	105	43	-	-	-

2.2.5. Accidentes con paracaídas.

2.2.5.4. Distribución por tipo de salto y paracaídas y visibilidad.

TIPO DE SALTO Y PARACAIDAS	TOTAL	DÍA	NOCHE	CREPÚSCULO
TOTAL	176	147	4	25
Manual con paracaídas cuadrado.....	15	14	-	1
Manual con paracaídas redondo.....	2	2	-	-
Automático paracaídas direccional.....	9	9	-	-
Automático paracaídas no direccional.....	0	-	-	-
HALO.....	2	2	-	-
Automático.....	148	120	4	24

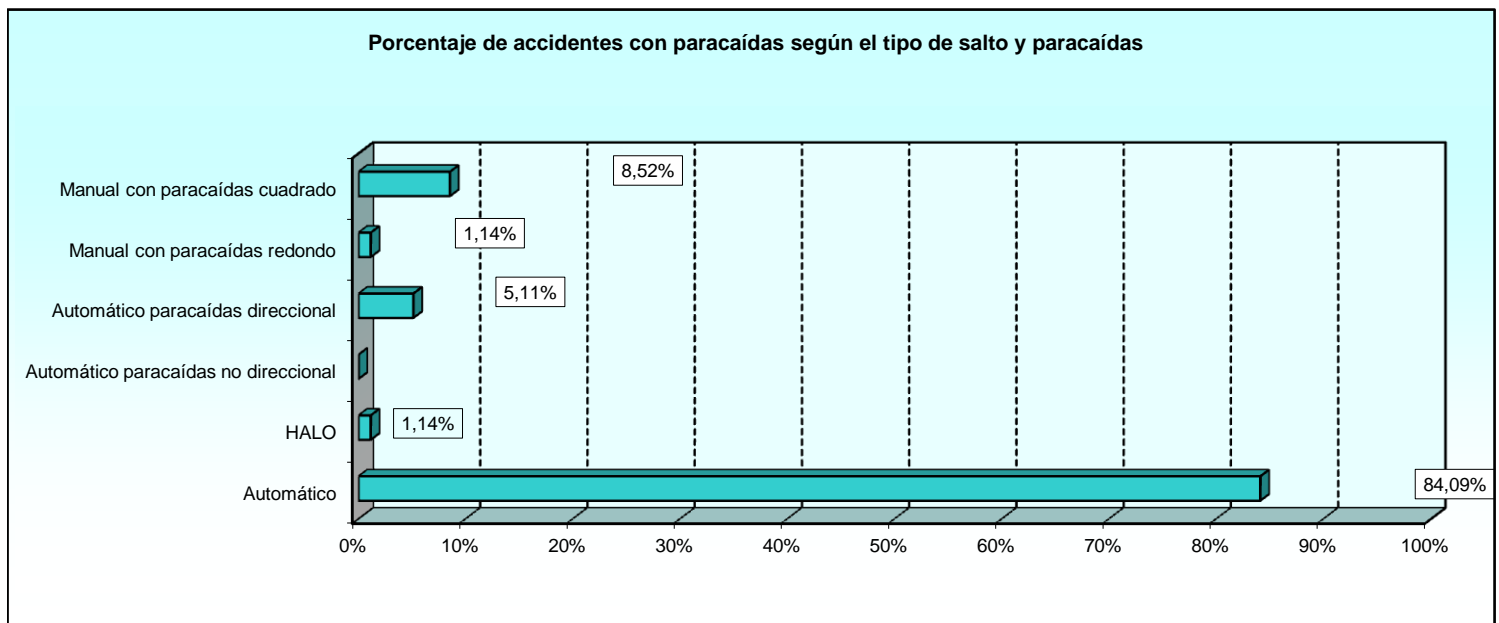

2.2.6. Accidentes con armas y explosivos.**2.2.6.1. Distribución por el tipo de arma o explosivo y el Ejército u Organismo que comunica el suceso.**

TIPO DE ARMA O EXPLOSIVO	TOTAL	ÓRGANO CENTRAL	EJÉRCITO DE TIERRA	ARMADA	EJÉRCITO DEL AIRE	UNIDADES AJENAS AL MINISDEF
TOTAL	28	1	24	2	1	0
Arma blanca.....	1	-	1	-	-	-
Pistola.....	4	1	3	-	-	-
Fusil.....	6	-	6	-	-	-
Granada de mano.....	1	-	-	1	-	-
Ametralladora.....	2	-	2	-	-	-
Mortero.....	2	-	2	-	-	-
Lanzagranada, CSR.....	1	-	-	-	1	-
Misil.....	1	-	1	-	-	-
Cañón.....	0	-	-	-	-	-
Explosivos y minas.....	5	-	4	1	-	-
Manejo de munición.....	1	-	1	-	-	-
Otras armas.....	4	-	4	-	-	-
Armas de caza.....	0	-	-	-	-	-

2.2.6. Accidentes con armas y explosivos.**2.2.6.2. Distribución por el tipo de arma o explosivo y las posibles causas del accidente.**

TIPO DE ARMA O EXPLOSIVO	TOTAL	FALLO HUMANO	FALLO DEL ARMA	FALLO MUNICIÓN	OTROS	SIN DETERMINAR
TOTAL	28	4	2	1	8	13
Arma blanca.....	1	1	-	-	-	-
Pistola.....	4	-	-	-	2	2
Fusil.....	6	1	1	-	3	1
Granada de mano.....	1	-	-	-	-	1
Ametralladora.....	2	-	-	-	-	2
Mortero.....	2	-	-	-	1	1
Lanzagranada, CSR.....	1	1	-	-	-	-
Misil.....	1	-	-	1	-	-
Cañón.....	0	-	-	-	-	-
Explosivos y minas.....	5	-	-	-	1	4
Manejo de munición.....	1	-	-	-	1	-
Otras armas.....	4	1	1	-	-	2
Armas de caza.....	0	-	-	-	-	-

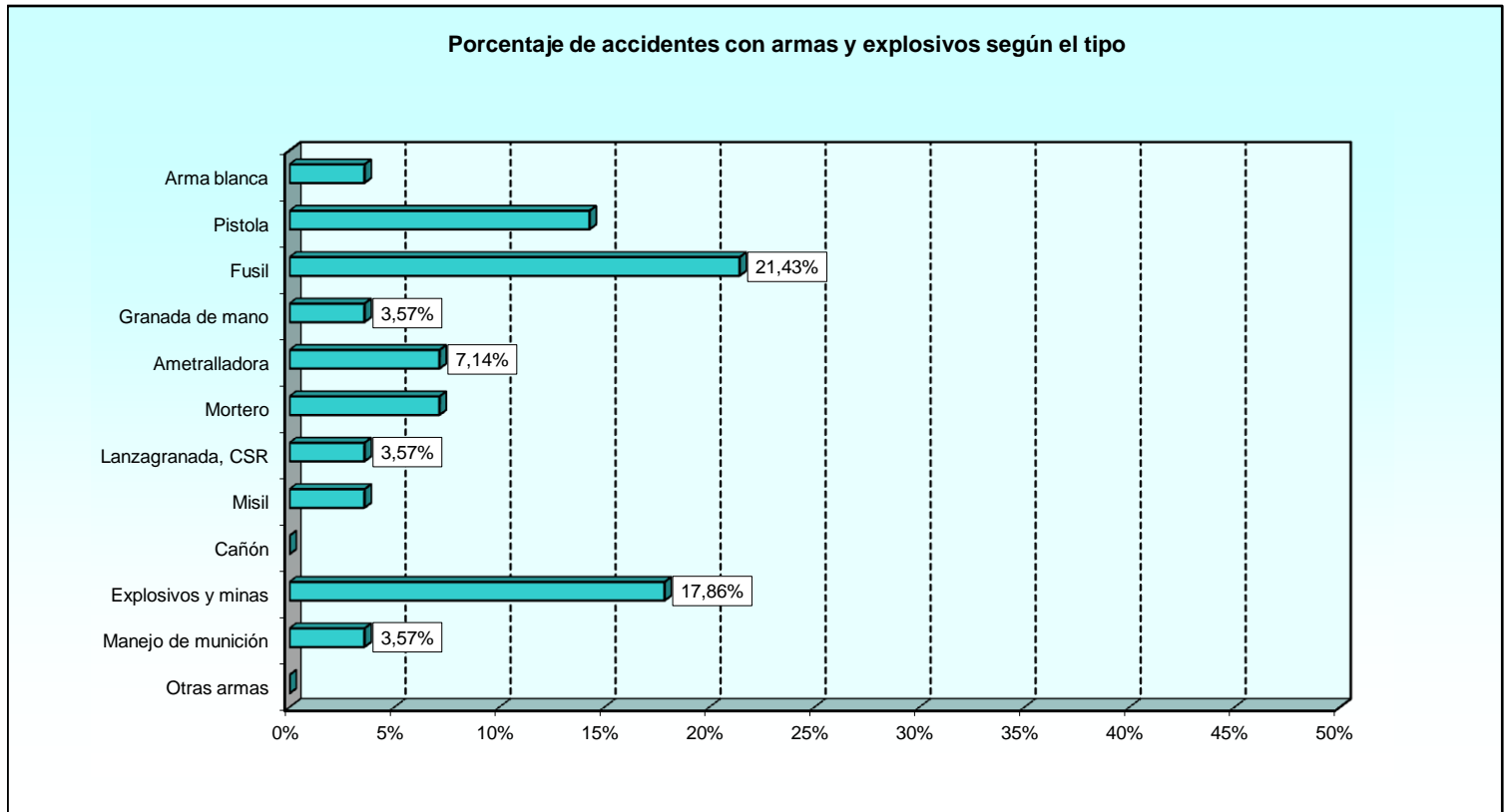
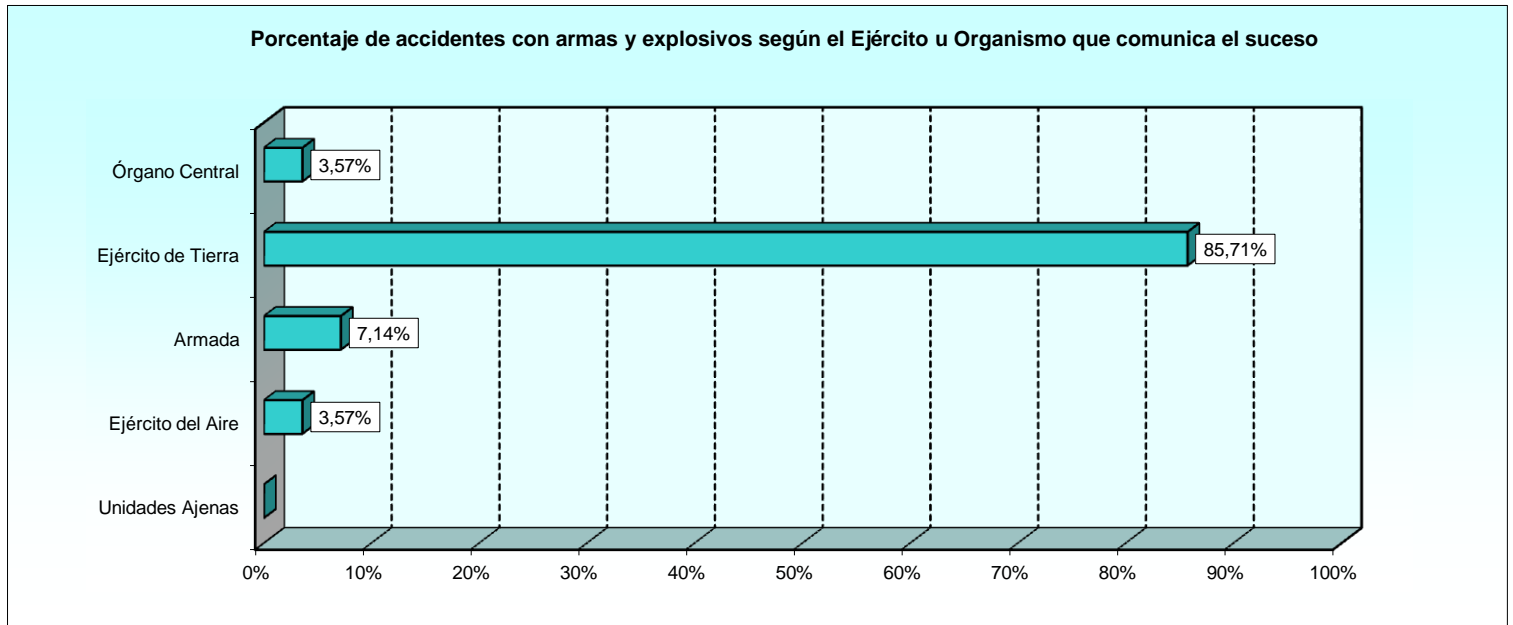

2.2.7. Accidentes en prácticas deportivas.**2.2.7.1. Distribución por el tipo de deporte que se practicaba y Ejército u Organismo que comunica el suceso.**

TIPO DE DEPORTE	TOTAL	ÓRGANO CENTRAL	EJÉRCITO DE TIERRA	ARMADA	EJÉRCITO DEL AIRE	GUARDIA REAL
TOTAL	1.488	100	1.233	42	77	36
Gimnasia.....	263	5	247	4	6	1
Deportes náuticos y acuáticos.....	10	5	4	1	-	-
Artes marciales.....	22	6	14	2	-	-
Equitación.....	10	1	5	-	2	2
Carrera.....	629	62	513	20	11	23
Atletismo.....	49	1	41	1	6	-
Fútbol.....	171	1	143	4	20	3
Baloncesto.....	58	2	49	-	6	1
Balonmano.....	5	-	4	1	-	-
Esquí/Escalada.....	58	4	43	-	10	1
Pista de aplicación.....	57	-	48	4	5	-
Otras actividades.....	156	13	122	5	11	5

2.2.7. Accidentes en prácticas deportivas.**2.2.7.2. Distribución por el tipo de deporte que se practicaba y la causa del accidente.**

TIPO DE DEPORTE	TOTAL	FALLO FUNCIONAL POR ESFUERZO	TRAUMATISMO DEPORTIVO	FALLO DEL MATERIAL	GOLPE DE TERCEROS	INSTALACIÓN MAL ESTADO
TOTAL	1.488	413	971	4	62	38
Gimnasia.....	263	90	165	1	6	1
Deportes náuticos y acuáticos.....	10	-	9	-	1	-
Artes marciales.....	22	3	17	-	2	-
Equitación.....	10	-	8	-	2	-
Carrera.....	629	203	393	1	4	28
Atletismo.....	49	13	34	-	-	2
Fútbol.....	171	24	117	-	27	3
Baloncesto.....	58	9	40	-	9	-
Balonmano.....	5	1	3	-	1	-
Esquí/escalada.....	58	11	45	1	1	-
Pista de aplicación.....	57	17	40	-	-	-
Otras actividades.....	156	42	100	1	9	4

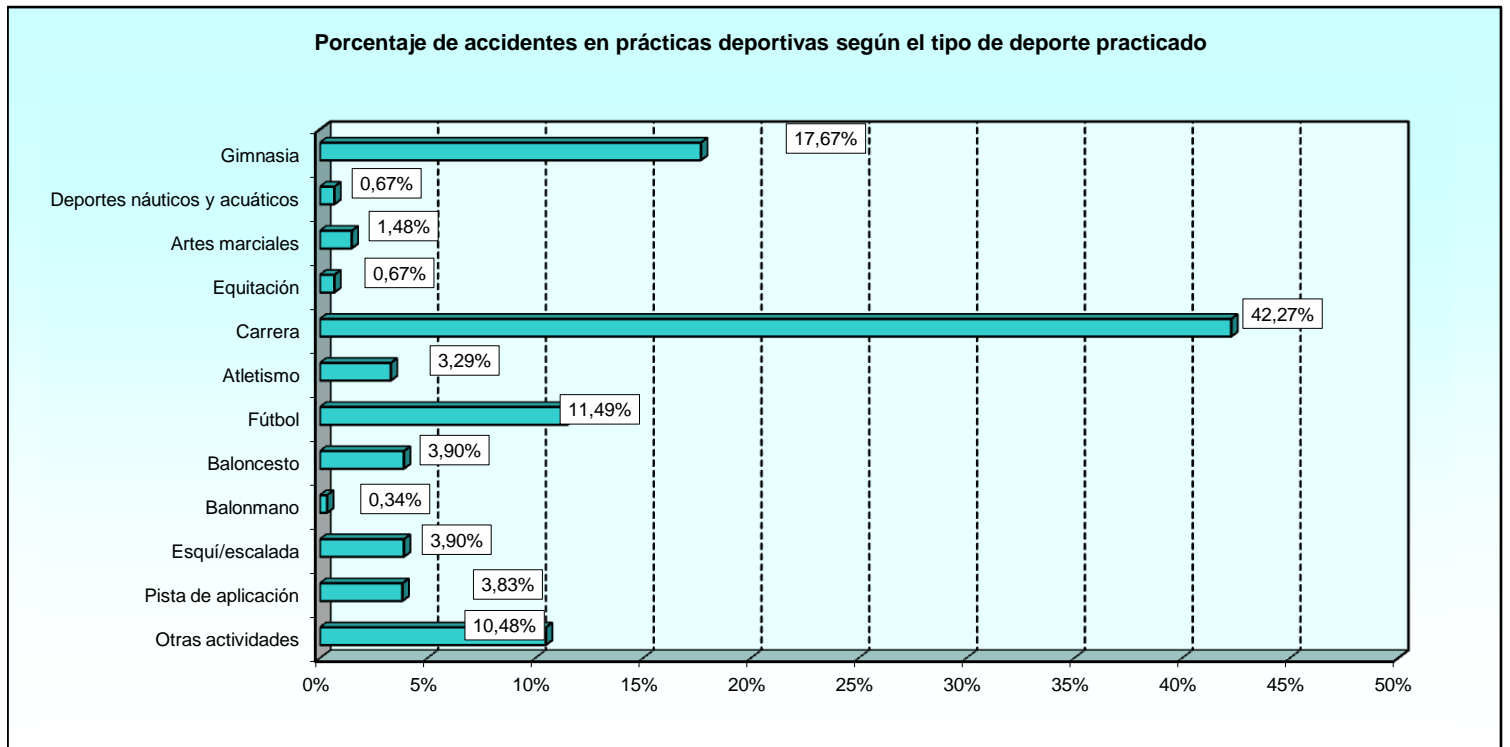
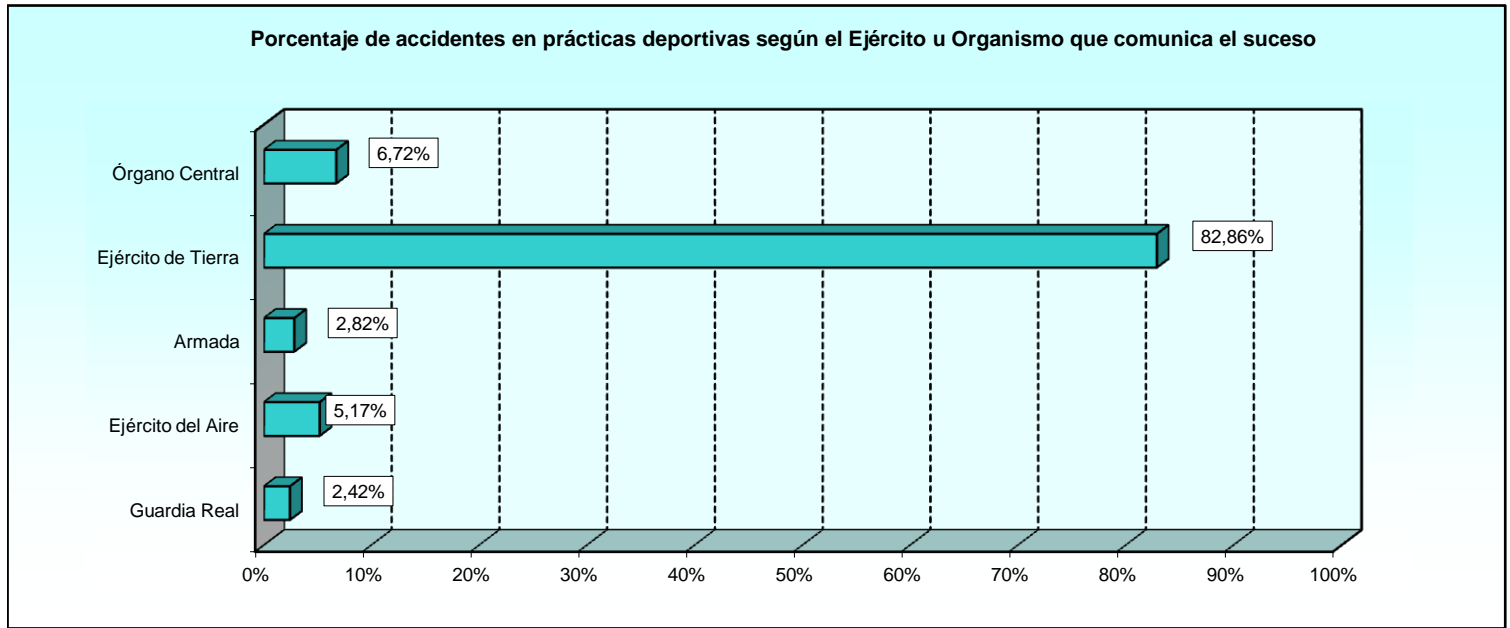

2.2.8. Accidentes de mantenimiento.**2.2.8.1. Distribución por el tipo de actividad y Ejército u Organismo que comunica el suceso.**

TIPO DE ACTIVIDAD	TOTAL	ÓRGANO CENTRAL	EJÉRCITO DE TIERRA	ARMADA	EJÉRCITO DEL AIRE	GUARDIA REAL
TOTAL	174	6	130	8	29	1
Primer escalón.....	57	4	40	2	11	-
Segundo escalón.....	39	1	33	2	3	-
Mantenimiento general.....	78	1	57	4	15	1

2.2.8. Accidentes de mantenimiento.**2.2.8.2. Distribución por el tipo de actividad y causas.**

Tabla 1/2

TIPO DE ACTIVIDAD	TOTAL	OBJETO CONTUNDENTE	OBJETO CORTANTE O PUNZANTE	CAIDA AL MISMO NIVEL	CAIDA A DISTINTO NIVEL	GOLPE APLASTAM. O TORCEDURA
TOTAL	174	19	17	9	10	68
Primer escalón.....	57	5	6	2	4	24
Segundo escalón.....	39	7	5	-	3	15
Mantenimiento general.....	78	7	6	7	3	29

2.2.8. Accidentes de mantenimiento.**2.2.8.2. Distribución por el tipo de actividad y causas.**

Tabla 2/2

TIPO DE ACTIVIDAD	QUEMADURA	CHISPA O VIRUTA	DESCARGA ELÉCTRICA	FALLO FUNCIONAL POR ESFUERZO	OTRAS
TOTAL	6	5	1	14	25
Primer escalón.....	2	-	-	6	8
Segundo escalón.....	-	4	-	-	5
Mantenimiento general.....	4	1	1	8	12

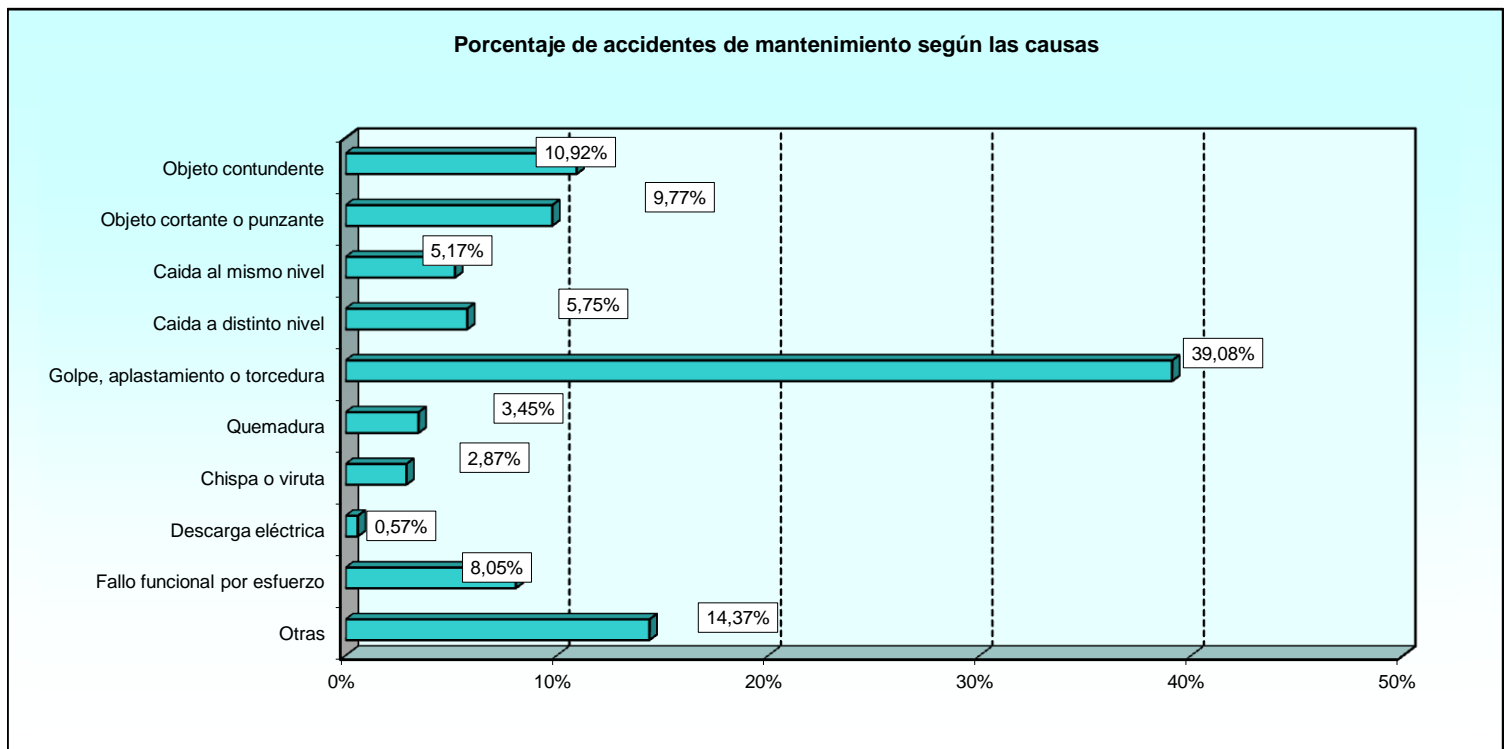
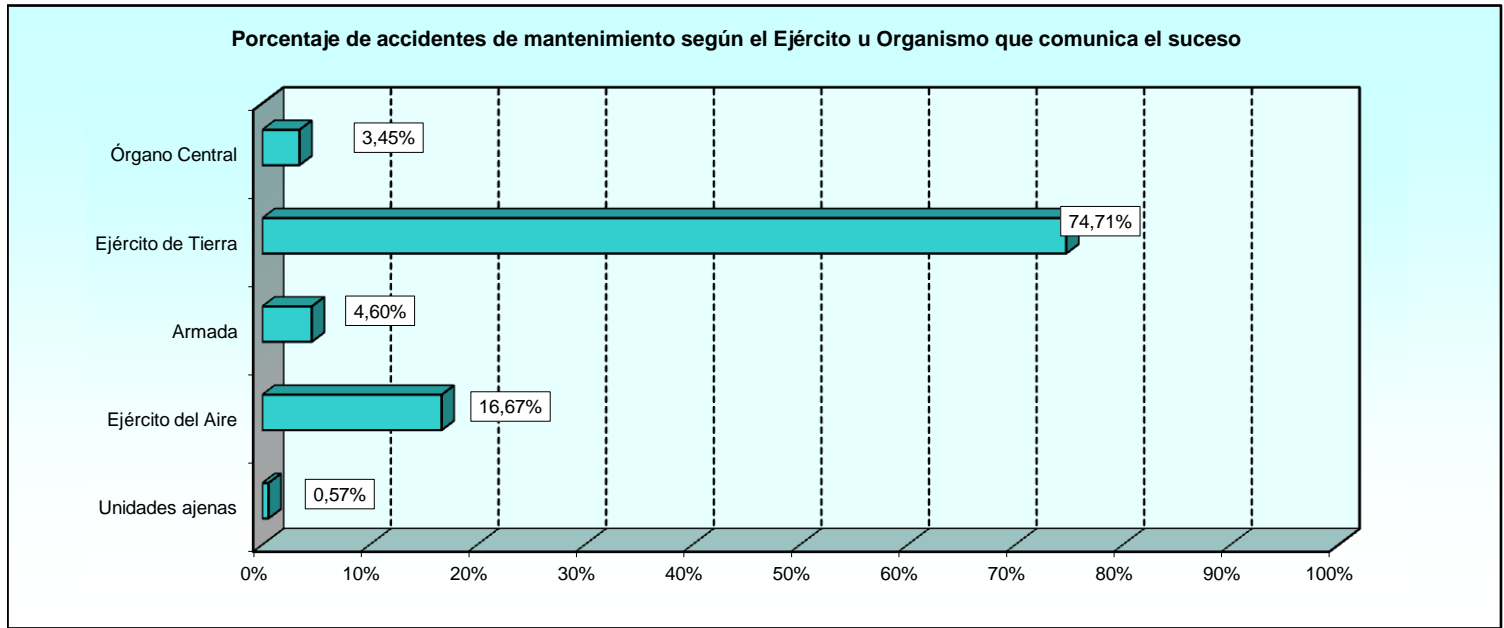

2.2.9. Otros accidentes de carácter militar.

2.2.9.1. Distribución por el tipo de accidente y Ejército u Organismo que comunica el suceso.

TIPO DE ACCIDENTE	TOTAL	ÓRGANO CENTRAL	EJÉRCITO DE TIERRA	ARMADA	EJÉRCITO DEL AIRE	GUARDIA REAL
TOTAL	1.272	99	958	58	109	48
Accidente de ferrocarril.....	0	-	-	-	-	-
Ahogados.....	1	1	-	-	-	-
Intoxicación alimentaria.....	0	-	-	-	-	-
Accidente aéreo.....	0	-	-	-	-	-
Caídas.....	565	51	416	33	36	29
Por objetos contundentes.....	307	16	236	7	40	8
Incendios.....	0	-	-	-	-	-
Catástrofes.....	0	-	-	-	-	-
Sin definir.....	388	29	300	17	32	10
Accidente naval.....	1	1	-	-	-	-
Atropello.....	7	-	5	-	1	1
Arrollado.....	2	1	-	1	-	-
Complicaciones gestación/parto.....	1	-	1	-	-	-

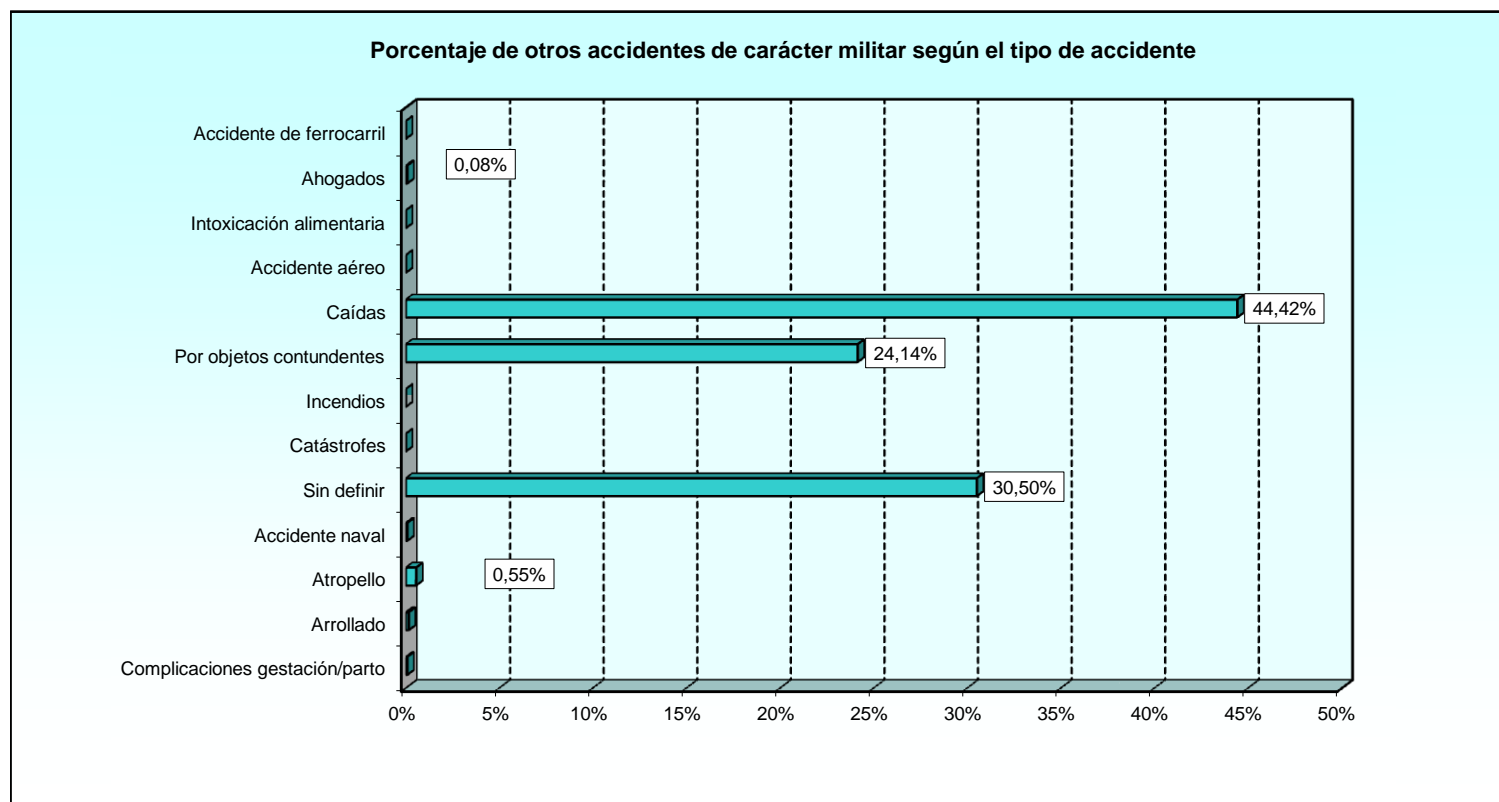

2.3. Agresiones.**2.3.1. Resumen general.****2.3.1.1. Distribución por clase de agresión y Ejército u Organismo que comunica el suceso.**

CLASE DE AGRESIÓN	TOTAL	ÓRGANO CENTRAL	EJÉRCITO DE TIERRA	ARMADA	EJÉRCITO DEL AIRE	GUARDIA REAL
TOTAL	62	4	42	6	9	1
Terrorista.....	6	-	6	-	-	-
Novatadas.....	0	-	-	-	-	-
Abuso de autoridad.....	1	-	-	1	-	-
Atraco.....	3	-	2	1	-	-
Por animales.....	10	3	6	-	1	-
Riñas/disputas.....	28	1	19	3	4	1
Otras.....	11	-	6	1	4	-
No consta.....	3	-	3	-	-	-

2.3.1. Resumen general.**2.3.1.2. Distribución por clase de agresión y condición del agresor.**

CLASE DE AGRESIÓN	TOTAL	CIVIL	MILITAR	AMBOS	ANIMAL
TOTAL	62	45	6	1	10
Terrorista.....	6	6	-	-	-
Novatadas.....	0	-	-	-	-
Abuso de autoridad.....	1	1	-	-	-
Atraco.....	3	3	-	-	-
Por animales.....	10	-	-	-	10
Riñas/disputas.....	28	23	4	1	-
Otras.....	11	9	2	-	-
No consta.....	3	3	-	-	-

2.3.1. Resumen general.**2.3.1.3. Distribución por clase de agresión y medio empleado.**

CLASE DE AGRESIÓN	TOTAL	ARMA DE FUEGO	EXPLOSIVOS	ARMA BLANCA	GOLPE, MEDIOS FÍSICOS	OBJETO CONTUN-DENTE	OBJETO PUNZANTE	OTROS	NO CONSTA
TOTAL	62	4	3	4	32	4	0	12	3
Terrorista.....	6	3	3	-	-	-	-	-	-
Novatadas.....	0	-	-	-	-	-	-	-	-
Abuso de autoridad.....	1	-	-	-	1	-	-	-	-
Atraco.....	3	-	-	1	1	-	-	1	-
Por animales.....	10	-	-	-	1	-	-	9	-
Riñas/disputas.....	28	-	-	1	23	3	-	-	1
Otras.....	11	1	-	1	5	1	-	2	1
No consta.....	3	-	-	1	1	-	-	-	1

Porcentaje de agresiones según el Ejército u Organismo que comunica el suceso

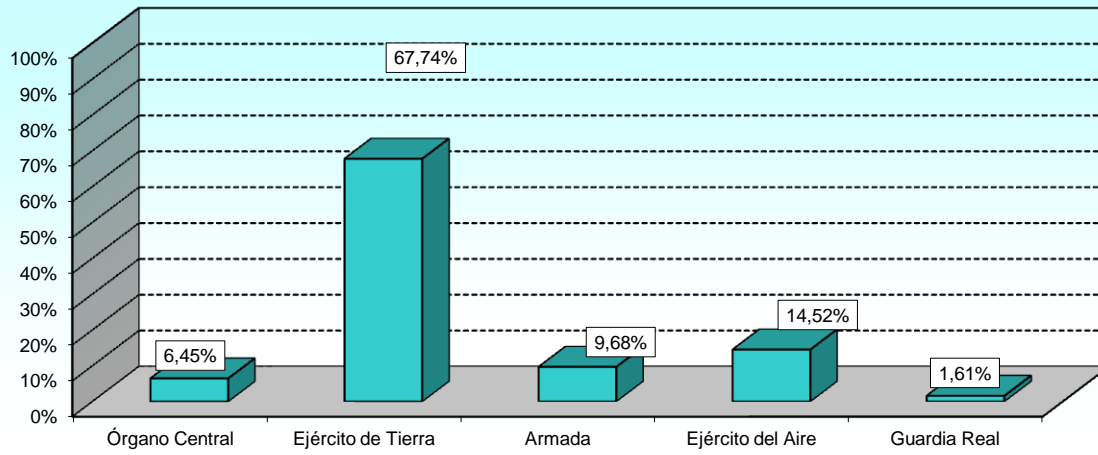

Porcentaje de agresiones según la clase de agresión

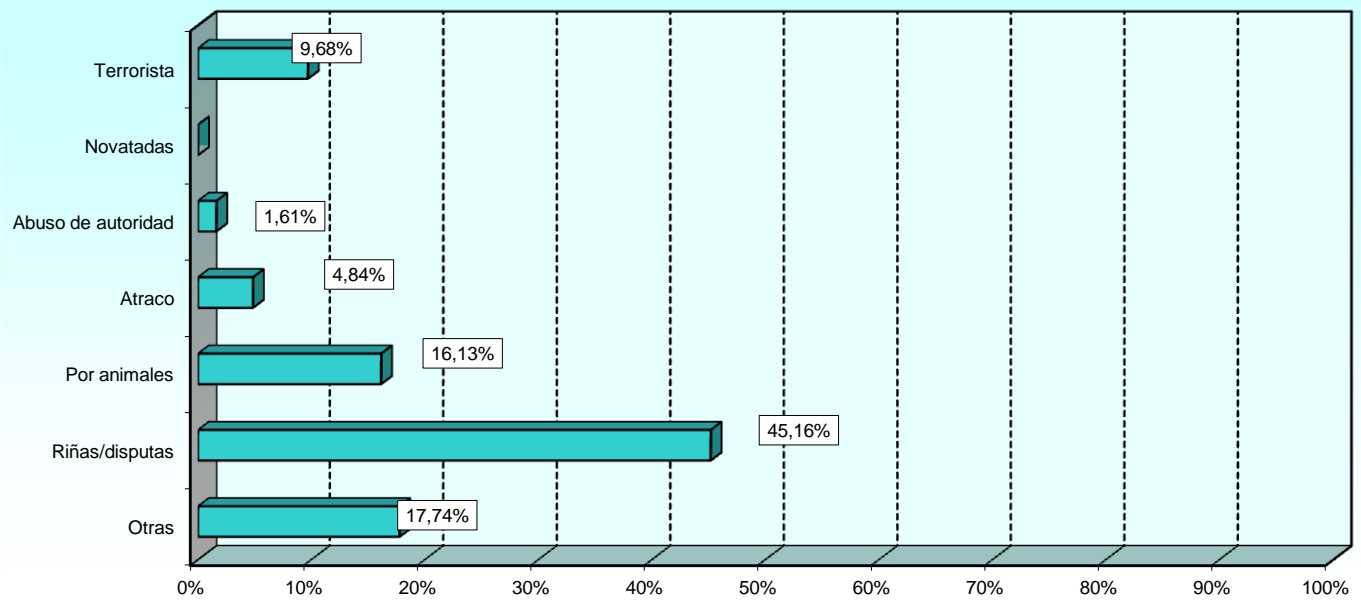

3. AFECTADOS

3. Afectados.

3.1. Resumen general.

3.1.1. Personal militar afectado.

3.1.1.1. Distribución por tipo de suceso y colectivo de los afectados.

TIPO DE SUCESO	TOTAL	MILITARES DE CARRERA	MILITARES DE COMPLEMENTO	MILITARES DE TROPA Y MARINERÍA	ALUMNOS DE CENTROS DOCENTES DE FORMACIÓN	RESERVISTAS ACTIVADOS
TOTAL	3.414	427	7	2.942	38	0
Accidente de carácter militar.....	3.345	417	7	2.883	38	-
Agresiones.....	69	10	-	59	-	-

3.1.1. Personal militar afectado.

3.1.1.2. Distribución por destino y colectivo de los afectados.

EJÉRCITO U ORGANISMO	TOTAL	MILITARES DE CARRERA	MILITARES DE COMPLEMENTO	MILITARES DE TROPA Y MARINERÍA	ALUMNOS DE CENTROS DOCENTES DE FORMACIÓN	RESERVISTAS ACTIVADOS
TOTAL	3.414	427	7	2.942	38	0
Órgano Central.....	218	37	1	180	-	-
Ejército de Tierra.....	2.654	303	4	2.313	34	-
Armada.....	139	14	-	125	-	-
Ejército del Aire.....	300	65	1	230	4	-
Unidades ajenas al MINISDEF.....	103	8	1	94	-	-

3.1.1. Personal militar afectado.

3.1.1.3. Distribución por pronóstico y colectivo de los afectados.

PRONÓSTICO	TOTAL	MILITARES DE CARRERA	MILITARES DE COMPLEMENTO	MILITARES DE TROPA Y MARINERÍA	ALUMNOS DE CENTROS DOCENTES DE FORMACIÓN	RESERVISTAS ACTIVADOS
TOTAL	3.414	427	7	2.942	38	0
Iliso.....	9	3	-	6	-	-
Herido leve.....	2.156	248	4	1.876	28	-
Herido menos grave.....	531	80	1	444	6	-
Herido grave.....	124	19	-	103	2	-
Reservado.....	14	4	-	10	-	-
Curado con secuelas.....	32	3	-	29	-	-
Curado.....	534	64	2	466	2	-
Desaparecido.....	0	-	-	-	-	-
Fallecido.....	14	6	-	8	-	-

3.1.1. Personal militar afectado.

3.1.1.4. Distribución por pronóstico y destino de los afectados.

PRONÓSTICO	TOTAL	ÓRGANO CENTRAL	EJÉRCITO DE TIERRA	ARMADA	EJÉRCITO DEL AIRE	UNIDADES AJENAS
TOTAL	3.414	26	2.654	139	300	295
Ileso.....	9	1	6	-	1	1
Herido leve.....	2.156	11	1.626	114	194	211
Herido menos grave.....	531	2	463	12	25	29
Herido grave.....	124	1	105	4	9	5
Reservado.....	14	2	11	1	-	-
Curado con secuelas.....	32	-	29	-	2	1
Curado.....	534	9	404	6	68	47
Desaparecido.....	0	-	-	-	-	-
Fallecido.....	14	-	10	2	1	1

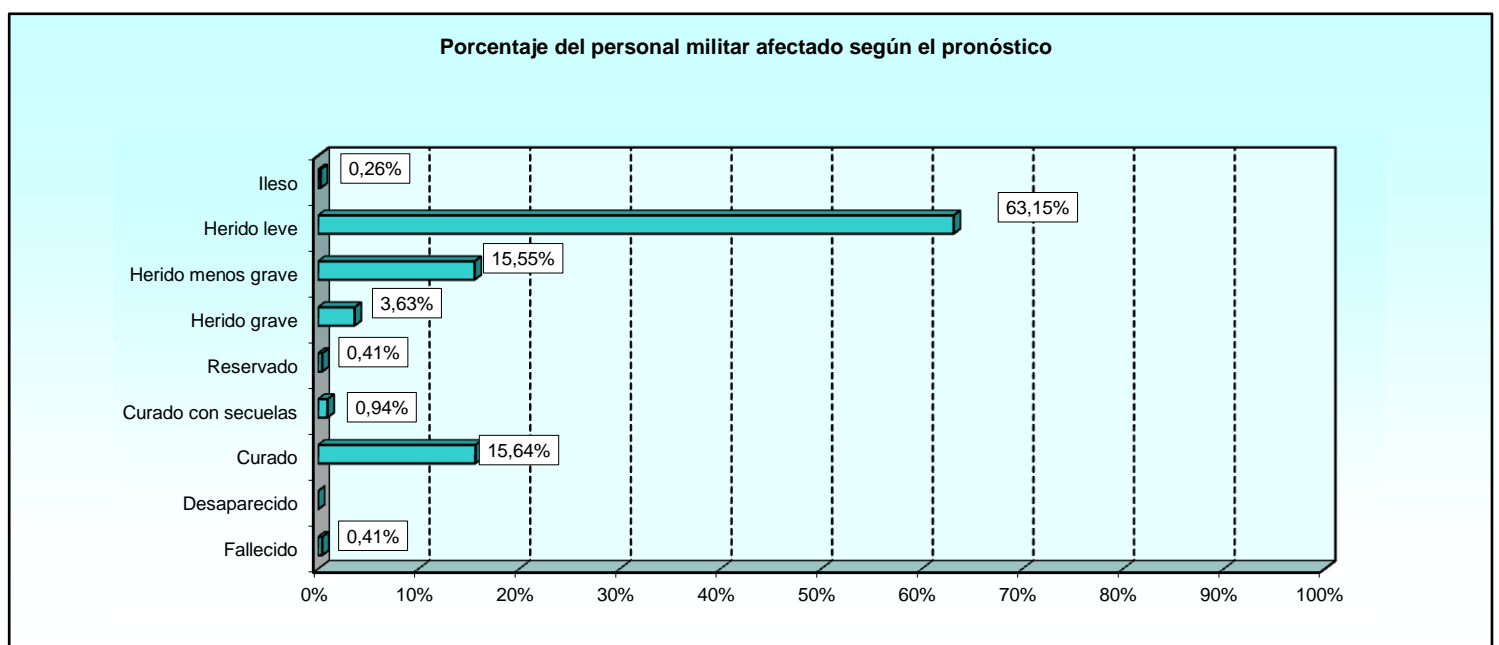
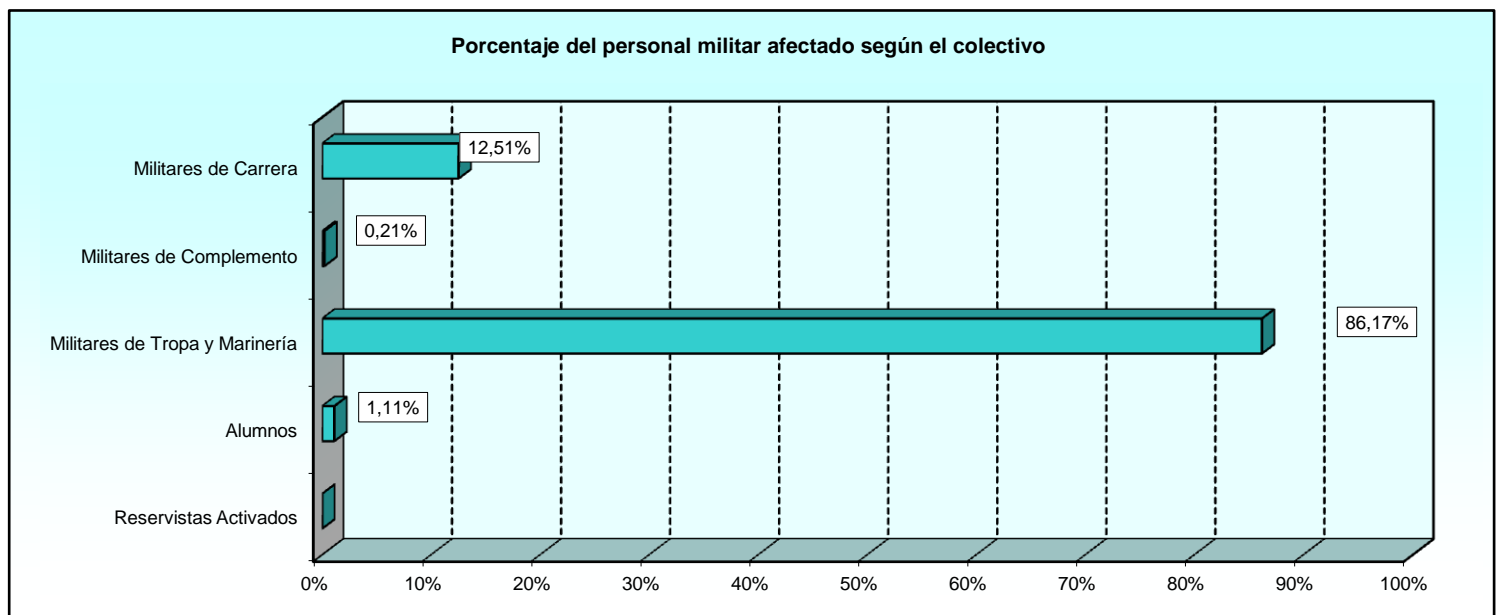

3.1.1. Personal militar afectado.

3.1.1.5. Distribución por sexo y colectivo de los afectados.

SEXO DEL AFECTADO	TOTAL	MILITARES DE CARRERA	MILITARES DE COMPLEMENTO	MILITARES DE TROPA Y MARINERÍA	ALUMNOS DE CENTROS DOCENTES DE FORMACIÓN	RESERVISTAS ACTIVADOS
TOTAL	3.414	427	7	2.942	38	0
Hombres.....	2.997	409	5	2.548	35	-
Mujeres.....	417	18	2	394	3	-

3.1.1. Personal militar afectado.

3.1.1.6. Distribución por nacionalidad y colectivo de los afectados.

NACIONALIDAD DEL AFECTADO	TOTAL	MILITARES DE CARRERA	MILITARES DE COMPLEMENTO	MILITARES DE TROPA Y MARINERÍA	ALUMNOS DE CENTROS DOCENTES DE FORMACIÓN	RESERVISTAS ACTIVADOS
TOTAL	3.414	427	7	2.942	38	0
España.....	3.265	427	7	2.793	38	-
Argentina.....	3	-	-	3	-	-
Bolivia.....	8	-	-	8	-	-
Chile.....	1	-	-	1	-	-
Colombia.....	76	-	-	76	-	-
Ecuador.....	53	-	-	53	-	-
Perú.....	4	-	-	4	-	-
República Dominicana.....	2	-	-	2	-	-
Uruguay.....	1	-	-	1	-	-
Venezuela.....	1	-	-	1	-	-

3.1.1. Personal militar afectado.

3.1.1.7. Distribución por Ejército o Cuerpo Común de pertenencia y colectivo de los afectados.

EJÉRCITO U ORGANISMO	TOTAL	MILITARES DE CARRERA	MILITARES DE COMPLEMENTO	MILITARES DE TROPA Y MARINERÍA	ALUMNOS DE CENTROS DOCENTES DE FORMACIÓN	RESERVISTAS ACTIVADOS
TOTAL	3.414	427	7	2.942	38	0
Cuerpo Comunes.....	161	14	1	146	-	-
Ejército de Tierra.....	9	9	-	-	-	-
Armada.....	2.911	333	5	2.542	31	-
Ejército del Aire.....	330	71	1	254	4	-
Guardia Civil.....	3	-	-	-	3	-

3.1.1. Personal militar afectado.

3.1.1.8. Distribución por Cuerpo y colectivo de los afectados.

CUERPO DE PERTENENCIA DE LOS AFECTADOS	TOTAL	MILITARES DE CARRERA	MILITARES DE COMPLEMENTO	MILITAR PROF. TROPA Y MARINERÍA	ALUMNOS DE CENTROS DOCENTES DE FORMACIÓN	RESERVISTAS ACTIVADOS
TOTAL	3.414	427	7	2.942	38	0
Cuerpo Militar de Sanidad.....	8	8	-	-	-	-
Cuerpo de Músicas Militares.....	1	1	-	-	-	-
Cuerpo General del E.T.....	2.885	318	-	2.542	25	-
Cuerpo General de las Armas del E.T.....	20	9	5	-	6	-
Cuerpo de Especialistas del E.T.....	4	4	-	-	-	-
Cuerpos y Escalas a Extinguir del ET.....	2	2	-	-	-	-
Cuerpo General de la Armada.....	26	5	-	21	-	-
Cuerpo de Infantería de Marina.....	135	9	1	125	-	-
Cuerpo General del EA.....	329	70	1	254	4	-
Cuerpo de Especialistas del EA.....	1	1	-	-	-	-
Cuerpo de la Guardia Civil.....	3	-	-	-	3	-

Porcentaje del personal militar afectado, según el Ejército u Organismo de destino

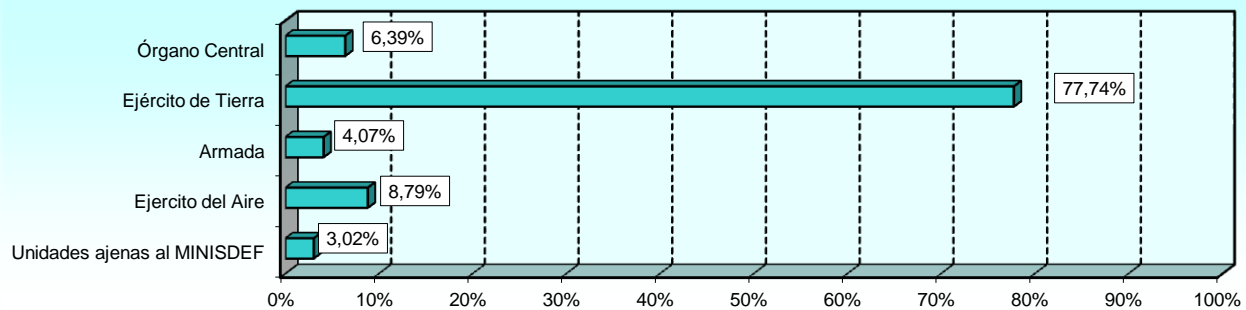

Porcentaje del personal militar afectado, según el colectivo y el sexo

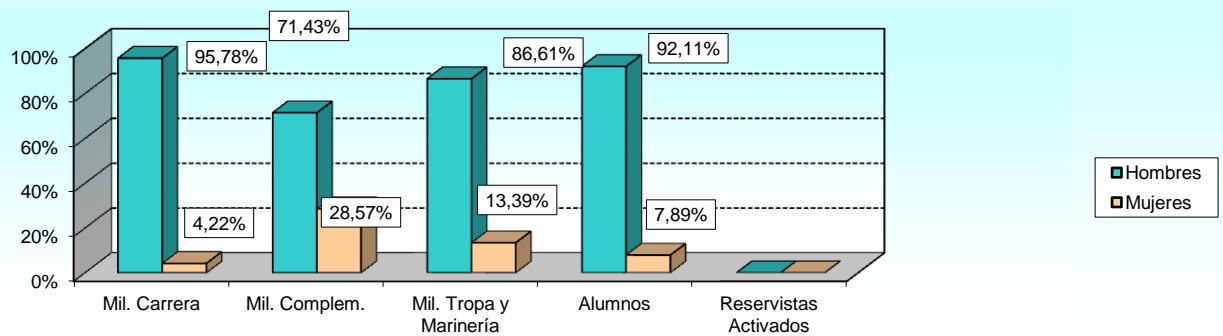

3.1.1. Personal militar afectado.

3.1.1.9. Distribución por pronóstico y tipo de suceso.

PRONÓSTICO	TOTAL	VEHÍC. TERREST.	AERO-NAVE	BUQUE	PARACAIDISMO	ARMAS Y EXPLOS.	PRÁCTIC. DEPORT.	MANTENIMIENTO	RESTO ACCID.	AGRESIONES
TOTAL	3.414	136	2	1	176	37	1.488	176	1.329	69
Ileso.....	9	7	-	-	-	-	-	-	2	-
Herido leve.....	2.156	81	1	1	110	16	941	118	856	32
Herido menos grave.....	531	13	-	-	50	7	236	25	187	13
Herido grave.....	124	6	-	-	10	5	47	4	42	10
Reservado.....	14	-	-	-	-	-	7	-	6	1
Curado con secuelas.....	32	3	-	-	-	-	16	-	12	1
Curado.....	534	23	1	-	5	3	241	29	223	9
Desaparecido.....	0	-	-	-	-	-	-	-	-	-
Fallecido.....	14	3	-	-	1	6	-	-	1	3

3.1.1. Personal militar afectado.

3.1.1.10. Distribución por pronóstico y edad del afectado.

PRONÓSTICO	TOTAL	ENTRE 18 Y 25 AÑOS	ENTRE 26 Y 30 AÑOS	ENTRE 31 Y 35 AÑOS	ENTRE 36 Y 40 AÑOS	ENTRE 41 Y 45 AÑOS	ENTRE 46 Y 50 AÑOS	ENTRE 51 Y 55 AÑOS	ENTRE 56 Y 60 AÑOS	MÁS DE 60 AÑOS
TOTAL	3.414	1.260	1.106	568	297	77	72	23	11	0
Ileso.....	9	2	2	3	2	-	-	-	-	-
Herido leve.....	2.156	833	680	351	180	50	41	15	6	-
Herido menos grave.....	531	188	173	92	44	10	18	4	2	-
Herido grave.....	124	41	45	25	9	2	1	1	-	-
Reservado.....	14	3	5	-	2	1	1	2	-	-
Curado con secuelas.....	32	8	11	6	4	1	1	1	-	-
Curado.....	534	183	187	86	53	12	10	-	3	-
Desaparecido.....	0	-	-	-	-	-	-	-	-	-
Fallecido.....	14	2	3	5	3	1	-	-	-	-

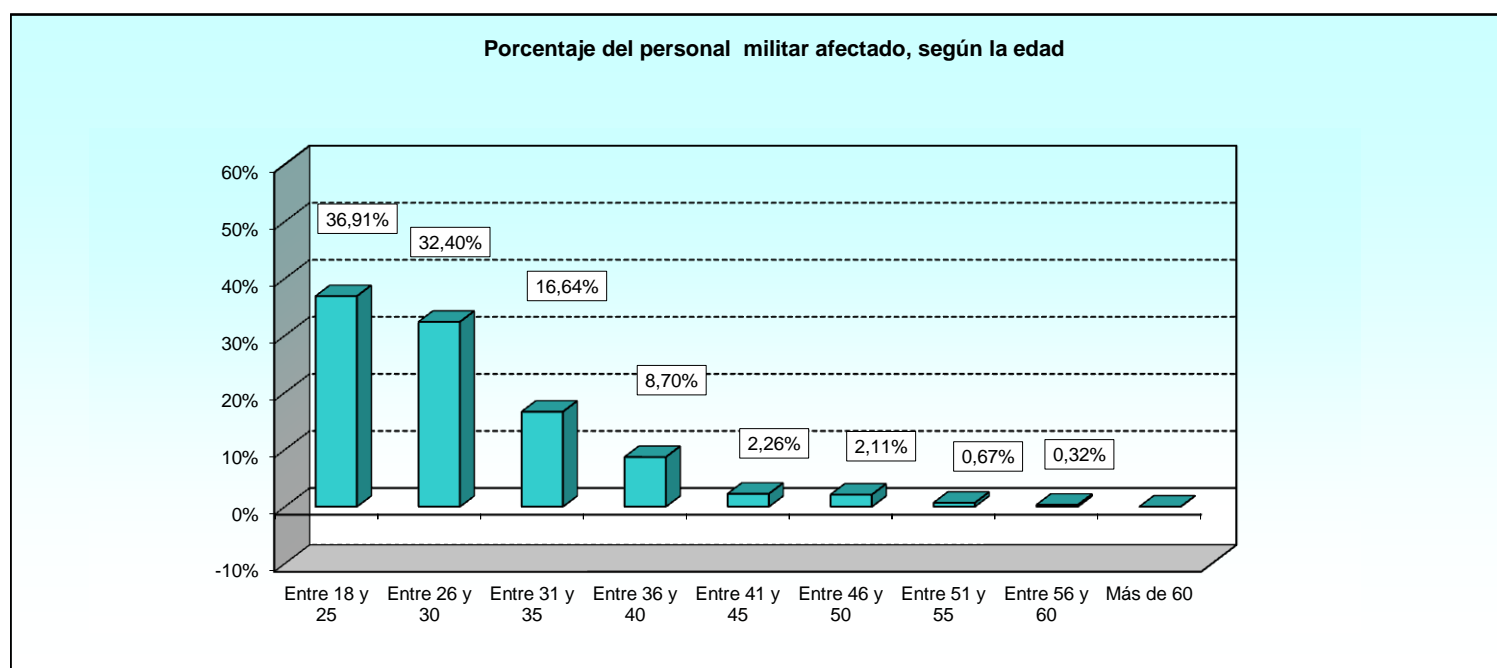

AFECTADOS

Accidentes de carácter militar: Personal militar de carrera

3.2. Accidentes de carácter militar.

3.2.1. Personal militar de carrera.

3.2.1.1. Distribución por pronóstico y tipo de accidente.

PRONÓSTICO	TOTAL	VEHÍCULO TERRESTRE	AERONAVE	BUQUE	PARACALDISMO	ARMAS Y EXPLOS.	PRÁCTIC. DEPORT.	MANTENIMIENTO	OTROS ACCID.
TOTAL	417	14	1	0	36	15	178	29	144
Ileso.....	3	2	-	-	-	-	-	-	1
Herido leve.....	246	3	-	-	20	6	110	22	85
Herido menos grave.....	77	4	-	-	11	1	34	3	24
Herido grave.....	18	-	-	-	3	2	4	-	9
Reservado.....	3	-	-	-	-	-	1	-	2
Curado con secuelas.....	3	-	-	-	-	-	3	-	-
Curado.....	63	5	1	-	2	2	26	4	23
Desaparecido.....	0	-	-	-	-	-	-	-	-
Fallecido.....	4	-	-	-	-	4	-	-	-

3.2.1. Personal militar de carrera.

3.2.1.2. Distribución por pronóstico y destino de los afectados.

PRONÓSTICO	TOTAL	ÓRGANO CENTRAL	EJÉRCITO DE TIERRA	ARMADA	EJÉRCITO DEL AIRE	UNIDADES AJENAS
TOTAL	417	35	297	14	64	7
Ileso.....	3	-	1	-	1	1
Herido leve.....	246	22	165	6	47	6
Herido menos grave.....	77	2	66	3	6	-
Herido grave.....	18	1	14	3	-	-
Reservado.....	3	1	1	1	-	-
Curado con secuelas.....	3	-	3	-	-	-
Curado.....	63	9	44	-	10	-
Desaparecido.....	0	-	-	-	-	-
Fallecido.....	4	-	3	1	-	-

3.2.1. Personal militar de carrera.

3.2.1.3. Distribución por pronóstico y grupo de empleos.

PRONÓSTICO	TOTAL	GENERALES	OFICIALES	SUBOFICIALES
TOTAL	417	0	80	337
Ileso.....	3	-	1	2
Herido leve.....	246	-	39	207
Herido menos grave.....	77	-	23	54
Herido grave.....	18	-	4	14
Reservado.....	3	-	1	2
Curado con secuelas.....	3	-	2	1
Curado.....	63	-	10	53
Desaparecido.....	0	-	-	-
Fallecido.....	4	-	-	4

3.2.1. Personal militar de carrera.

3.2.1.4. Distribución por pronóstico y sexo de los afectados.

PRONÓSTICO	TOTAL	HOMBRE	MUJER
TOTAL	417	399	18
Ileso.....	3	3	-
Herido leve.....	246	235	11
Herido menos grave.....	77	74	3
Herido grave.....	18	18	-
Reservado.....	3	3	-
Curado con secuelas.....	3	3	-
Curado.....	63	59	4
Desaparecido.....	0	-	-
Fallecido.....	4	4	-

3.2.1. Personal militar de carrera.

3.2.1.5. Distribución por pronóstico y edad del personal afectado.

PRONÓSTICO	TOTAL	ENTRE 18 Y 25 AÑOS	ENTRE 26 Y 30 AÑOS	ENTRE 31 Y 35 AÑOS	ENTRE 36 Y 40 AÑOS	ENTRE 41 Y 45 AÑOS	ENTRE 46 Y 50 AÑOS	ENTRE 51 Y 55 AÑOS	ENTRE 56 Y 60 AÑOS	MÁS DE 60 AÑOS
TOTAL	417	10	43	108	108	53	65	21	9	0
Ileso.....	3	-	-	2	1	-	-	-	-	-
Herido leve.....	246	6	23	61	67	32	37	15	5	-
Herido menos grave.....	77	1	9	21	19	7	15	3	2	-
Herido grave.....	18	1	2	6	5	2	1	1	-	-
Reservado.....	3	-	-	-	-	1	1	1	-	-
Curado con secuelas.....	3	-	-	-	-	1	1	1	-	-
Curado.....	63	2	9	16	15	9	10	-	2	-
Desaparecido.....	0	-	-	-	-	-	-	-	-	-
Fallecido.....	4	-	-	2	1	1	-	-	-	-

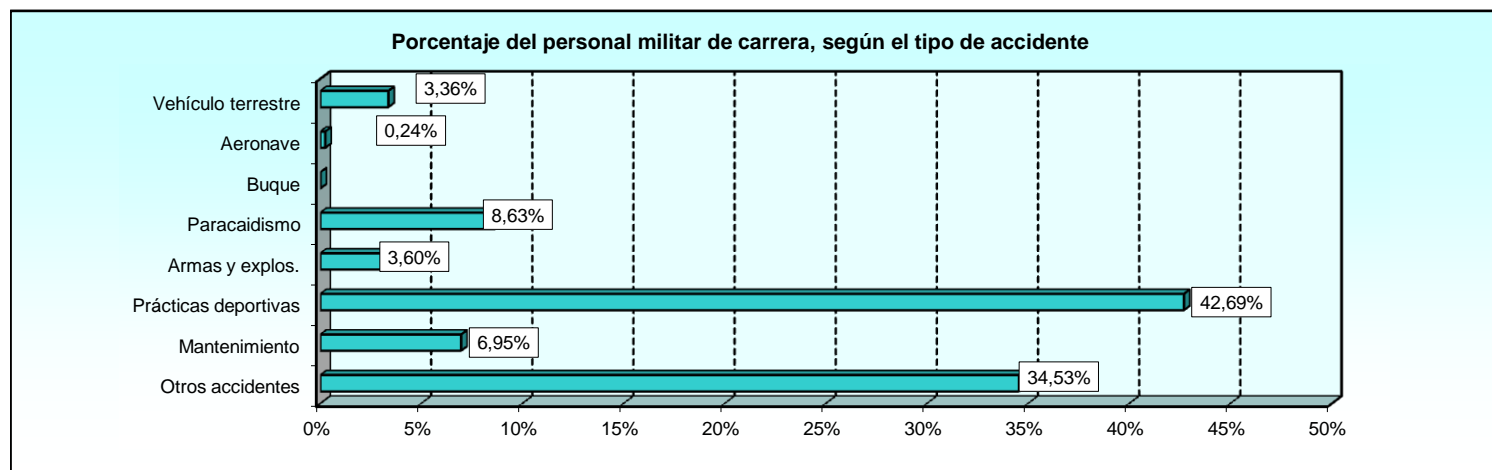

AFECTADOS

Accidentes de carácter militar: Personal militar de carrera

3.2.1. Personal militar de carrera.

3.2.1.6. Distribución por actividad realizada y pronóstico.

ACTIVIDAD REALIZADA	TOTAL	ILESO	HERIDO LEVE	HERIDO MENOS GRAVE	HERIDO GRAVE	RESERVADO	CURADO CON SECUELAS	CURADO	DESAPARECIDO	FALLECIDO
TOTAL	417	3	246	77	18	3	3	63	0	4
Maniobras.....	73	1	37	20	4	-	-	9	-	2
Instrucción diaria.....	55	1	32	8	2	2	-	8	-	2
Guardia de seguridad.....	1	-	1	-	-	-	-	-	-	-
Guardia de orden.....	2	-	2	-	-	-	-	-	-	-
Otros servicios.....	25	-	12	8	1	-	-	4	-	-
Tiro.....	5	-	4	-	-	-	-	1	-	-
Actividad deportiva.....	166	-	102	30	4	1	3	26	-	-
Servicio de armas.....	0	-	-	-	-	-	-	-	-	-
Reparación vehículos.....	11	-	8	-	-	-	-	3	-	-
Utilización vehículos.....	10	1	4	1	2	-	-	2	-	-
Tiempo libre, acuartelamiento.....	1	-	1	-	-	-	-	-	-	-
Horas paseo.....	0	-	-	-	-	-	-	-	-	-
Fin de semana.....	0	-	-	-	-	-	-	-	-	-
Permiso.....	0	-	-	-	-	-	-	-	-	-
Fuera del acto. Sin permiso.....	0	-	-	-	-	-	-	-	-	-
Fuera del acto. Con permiso.....	1	-	-	-	-	-	-	1	-	-
Utilización transporte publ.....	0	-	-	-	-	-	-	-	-	-
Realización cursos mil.....	15	-	9	2	3	-	-	1	-	-
Trabajo diario, manto. y limpieza.....	52	-	34	8	2	-	-	8	-	-

3.2.1. Personal militar de carrera.

3.2.1.7. Distribución por naturaleza de la lesión y pronóstico.

NATURALEZA DE LA LESIÓN	TOTAL	ILESO	HERIDO LEVE	HERIDO MENOS GRAVE	HERIDO GRAVE	RESERVADO	CURADO CON SECUELAS	CURADO	DESAPARECIDO	FALLECIDO
TOTAL	417	3	246	77	18	3	3	63	0	4
Fracturas.....	62	-	19	21	8	1	-	13	-	-
Luxaciones.....	27	-	16	6	1	-	1	3	-	-
Torceduras y esguinces.....	101	-	67	15	1	-	-	18	-	-
Lumbalgia de esfuerzo.....	14	-	6	4	1	-	-	3	-	-
Conmociones y traumat. Internos.....	83	-	50	16	2	2	2	11	-	-
Amputaciones y enucleaciones.....	1	-	-	1	-	-	-	-	-	-
Otras heridas.....	41	-	28	3	2	-	-	6	-	2
Traumatismos superficiales.....	18	-	16	-	-	-	-	2	-	-
Contusiones y aplastamientos.....	32	-	24	5	-	-	-	3	-	-
Quemaduras.....	7	-	4	2	-	-	-	1	-	-
Envenenamientos agudos e intox.....	0	-	-	-	-	-	-	-	-	-
Afixias.....	0	-	-	-	-	-	-	-	-	-
Efectos de la electricidad.....	0	-	-	-	-	-	-	-	-	-
Lesiones múltiples de natural. Dif.....	7	-	2	2	2	-	-	-	-	1
Otros traumat. no definidos.....	21	-	14	2	1	-	-	3	-	1
Cualquier otra alteración psíquica.....	0	-	-	-	-	-	-	-	-	-
Otros.....	0	-	-	-	-	-	-	-	-	-
No consta.....	3	3	-	-	-	-	-	-	-	-

3.2.2. Personal militar de complemento.**3.2.2.1. Distribución por pronóstico y tipo de accidente.**

PRONÓSTICO	TOTAL	VEHÍCULO TERREST.	AERONAVE	BUQUE	PARACAIDISMO	ARMAS Y EXPLOS.	PRÁCTIC. DEPORT.	MANTENIMIENTO	OTROS ACCID.
TOTAL	7	7	0	0	0	0	0	0	0
Ileso.....	0	-	-	-	-	-	-	-	-
Herido leve.....	4	4	-	-	-	-	-	-	-
Herido menos grave.....	1	1	-	-	-	-	-	-	-
Herido grave.....	0	-	-	-	-	-	-	-	-
Reservado.....	0	-	-	-	-	-	-	-	-
Curado con secuelas.....	0	-	-	-	-	-	-	-	-
Curado.....	2	2	-	-	-	-	-	-	-
Fallecido.....	0	-	-	-	-	-	-	-	-

3.2.2. Personal militar de complemento.**3.2.2.2. Distribución por pronóstico y destino de los afectados.**

PRONÓSTICO	TOTAL	ÓRGANO CENTRAL	EJÉRCITO DE TIERRA	ARMADA	EJÉRCITO DEL AIRE
TOTAL	7	6	1	0	0
Ileso.....	0	-	-	-	-
Herido leve.....	4	3	1	-	-
Herido menos grave.....	1	1	-	-	-
Herido grave.....	0	-	-	-	-
Reservado.....	0	-	-	-	-
Curado con secuelas.....	0	-	-	-	-
Curado.....	2	2	-	-	-
Desaparecido.....	0	-	-	-	-
Fallecido.....	0	-	-	-	-

3.2.2. Personal militar de complemento.**3.2.2.3. Distribución por pronóstico y empleos.**

PRONÓSTICO	TOTAL	CAPITANES	TENIENTES	ALFÉRECES
TOTAL	7	6	1	0
Ileso.....	0	-	-	-
Herido leve.....	4	3	1	-
Herido menos grave.....	1	1	-	-
Herido grave.....	0	-	-	-
Reservado.....	0	-	-	-
Curado con secuelas.....	0	-	-	-
Curado.....	2	2	-	-
Desaparecido.....	0	-	-	-
Fallecido.....	0	-	-	-

AFECTADOS

Accidentes de carácter militar: Personal militar de complemento

3.2.2. Personal militar de complemento.

3.2.2.4. Distribución por pronóstico y sexo de los afectados.

PRONÓSTICO	TOTAL	HOMBRE	MUJER
TOTAL	7	5	2
Iliso.....	0	-	-
Herido leve.....	4	3	1
Herido menos grave.....	1	1	-
Herido grave.....	0	-	-
Reservado.....	0	-	-
Curado con secuelas.....	0	-	-
Curado.....	2	1	1
Desaparecido.....	0	-	-
Fallecido.....	0	-	-

3.2.2. Personal militar de complemento.

3.2.2.5. Distribución por pronóstico y edad del personal afectado.

PRONÓSTICO	TOTAL	ENTRE 18 Y 25 AÑOS	ENTRE 26 Y 30 AÑOS	ENTRE 31 Y 35 AÑOS	ENTRE 36 Y 40 AÑOS	ENTRE 41 Y 45 AÑOS	ENTRE 46 Y 50 AÑOS	ENTRE 51 Y 55 AÑOS	ENTRE 56 Y 60 AÑOS	MÁS DE 60 AÑOS
TOTAL	7	0	0	4	2	1	0	0	0	0
Iliso.....	0	-	-	-	-	-	-	-	-	-
Herido leve.....	4	-	-	1	2	1	-	-	-	-
Herido menos grave.....	1	-	-	1	-	-	-	-	-	-
Herido grave.....	0	-	-	-	-	-	-	-	-	-
Reservado.....	0	-	-	-	-	-	-	-	-	-
Curado con secuelas.....	0	-	-	-	-	-	-	-	-	-
Curado.....	2	-	-	2	-	-	-	-	-	-
Desaparecido.....	0	-	-	-	-	-	-	-	-	-
Fallecido.....	0	-	-	-	-	-	-	-	-	-

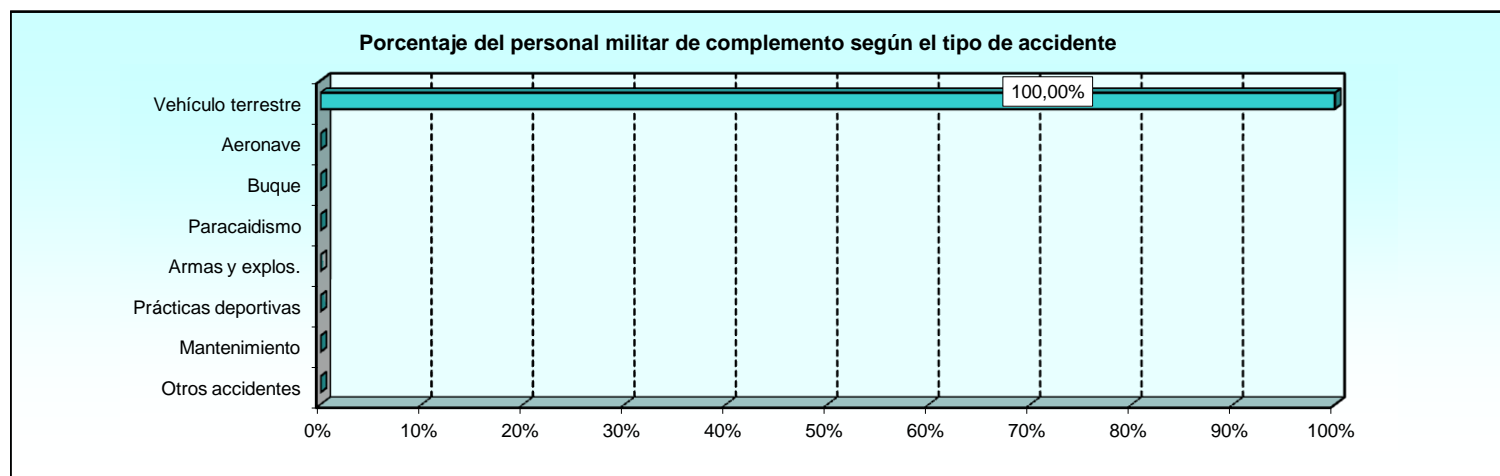

3.2.2. Personal militar de complemento.

3.2.2.6. Distribución por actividad realizada y pronóstico.

ACTIVIDAD REALIZADA	TOTAL	ILESO	HERIDO LEVE	HERIDO MENOS GRAVE	HERIDO GRAVE	RESERVADO	CURADO CON SECUELAS	CURADO	DESAPARECIDO	FALLECIDO
TOTAL	7	0	4	1	0	0	0	2	0	0
Maniobras.....	1	-	1	-	-	-	-	-	-	-
Instrucción diaria.....	0	-	-	-	-	-	-	-	-	-
Guardia de seguridad.....	0	-	-	-	-	-	-	-	-	-
Guardia de orden.....	0	-	-	-	-	-	-	-	-	-
Otros servicios.....	0	-	-	-	-	-	-	-	-	-
Tiro.....	0	-	-	-	-	-	-	-	-	-
Actividad deportiva.....	4	-	1	1	-	-	-	2	-	-
Servicio de armas.....	0	-	-	-	-	-	-	-	-	-
Reparación vehículos.....	0	-	-	-	-	-	-	-	-	-
Utilización vehículos.....	1	-	1	-	-	-	-	-	-	-
Tiempo libre, acuartelamiento.....	0	-	-	-	-	-	-	-	-	-
Horas paseo.....	0	-	-	-	-	-	-	-	-	-
Fin de semana.....	0	-	-	-	-	-	-	-	-	-
Permiso.....	0	-	-	-	-	-	-	-	-	-
Fuera del acto. Sin permiso.....	0	-	-	-	-	-	-	-	-	-
Fuera del acto. Con permiso.....	0	-	-	-	-	-	-	-	-	-
Utilización transporte publ.....	0	-	-	-	-	-	-	-	-	-
Realización cursos mil.....	1	-	1	-	-	-	-	-	-	-
Trabajo diario, manto. y limpieza.....	0	-	-	-	-	-	-	-	-	-

3.2.2. Personal militar de complemento.

3.2.2.7. Distribución por naturaleza de la lesión y pronóstico.

NATURALEZA DE LA LESIÓN	TOTAL	ILESO	HERIDO LEVE	HERIDO MENOS GRAVE	HERIDO GRAVE	RESERVADO	CURADO CON SECUELAS	CURADO	DESAPARECIDO	FALLECIDO
TOTAL	7	0	4	1	0	0	0	2	0	0
Fracturas.....	0	-	-	-	-	-	-	-	-	-
Luxaciones.....	0	-	-	-	-	-	-	-	-	-
Torceduras y esguinces.....	3	-	2	-	-	-	-	1	-	-
Lumbalgia de esfuerzo.....	0	-	-	-	-	-	-	-	-	-
Conmociones y traumat. Internos.....	4	-	2	1	-	-	-	1	-	-
Amputaciones y enucleaciones.....	0	-	-	-	-	-	-	-	-	-
Otras heridas.....	0	-	-	-	-	-	-	-	-	-
Traumatismos superficiales.....	0	-	-	-	-	-	-	-	-	-
Contusiones y aplastamientos.....	0	-	-	-	-	-	-	-	-	-
Quemaduras.....	0	-	-	-	-	-	-	-	-	-
Envenenamientos agudos e intox.....	0	-	-	-	-	-	-	-	-	-
Afixias.....	0	-	-	-	-	-	-	-	-	-
Efectos de la electricidad.....	0	-	-	-	-	-	-	-	-	-
Lesiones múltiples de natural. Dif.....	0	-	-	-	-	-	-	-	-	-
Otros traumat. no definidos.....	0	-	-	-	-	-	-	-	-	-
Cualquier otra alteración psíquica.....	0	-	-	-	-	-	-	-	-	-
Otros.....	0	-	-	-	-	-	-	-	-	-

AFECTADOS

Accidentes de carácter militar: Personal militar de tropa y marinería

3.2.3. Personal militar de tropa y marinería.

3.2.3.1. Distribución por pronóstico y tipo de accidente.

PRONÓSTICO	TOTAL	VEHÍCULO TERREST.	AERONAVE	BUQUE	PARACAIDISMO	ARMAS Y EXPLOS.	PRÁCTIC. DEPORT.	MANTENIMIENTO	OTROS ACCID.
TOTAL	2.883	120	-	1	138	22	1.282	147	1.173
Ileso.....	6	5	-	-	-	-	-	-	1
Herido leve.....	1.846	76	-	1	89	10	812	96	762
Herido menos grave.....	434	9	-	-	39	6	198	22	160
Herido grave.....	94	6	-	-	7	3	41	4	33
Reservado.....	10	-	-	-	-	-	6	-	4
Curado con secuelas.....	28	3	-	-	-	-	13	-	12
Curado.....	458	18	-	-	2	1	212	25	200
Desaparecido.....	0	-	-	-	-	-	-	-	-
Fallecido.....	7	3	-	-	1	2	-	-	1

3.2.3. Personal militar de tropa y marinería.

3.2.3.2. Distribución por pronóstico y destino de los afectados.

PRONÓSTICO	TOTAL	ÓRGANO CENTRAL	EJÉRCITO DE TIERRA	ARMADA	EJÉRCITO DEL AIRE	GUARDIA REAL
TOTAL	2.883	178	2.271	119	221	94
Ileso.....	6	1	5	-	-	-
Herido leve.....	1.846	102	1.408	105	140	91
Herido menos grave.....	434	25	385	6	17	1
Herido grave.....	94	2	81	1	8	2
Reservado.....	10	1	9	-	-	-
Curado con secuelas.....	28	1	25	-	2	-
Curado.....	458	45	354	6	53	-
Desaparecido.....	0	-	-	-	-	-
Fallecido.....	7	1	4	1	1	-

3.2.3. Personal militar de tropa y marinería.

3.2.3.3. Distribución por pronóstico y empleos.

PRONÓSTICO	TOTAL	CABO MAYOR	CABO 1º	CABO	SOLDADO
TOTAL	2.883	10	212	657	2.004
Ileso.....	6	-	-	3	3
Herido leve.....	1.846	3	132	408	1.303
Herido menos grave.....	434	3	33	102	296
Herido grave.....	94	1	7	16	70
Reservado.....	10	1	1	1	7
Curado con secuelas.....	28	-	4	12	12
Curado.....	458	2	34	111	311
Desaparecido.....	0	-	-	-	-
Fallecido.....	7	-	1	4	2

3.2.3. Personal militar de tropa y marinería.

3.2.3.4. Distribución por pronóstico y sexo de los afectados.

PRONÓSTICO	TOTAL	HOMBRE	MUJER
TOTAL	2.883	2.499	384
Ileso.....	6	5	1
Herido leve.....	1.846	1.592	254
Herido menos grave.....	434	386	48
Herido grave.....	94	78	16
Reservado.....	10	6	4
Curado con secuelas.....	28	23	5
Curado.....	458	404	54
Desaparecido.....	0	-	-
Fallecido.....	7	5	2

3.2.3. Personal militar de tropa y marinería.

3.2.3.5. Distribución por pronóstico y edad del personal afectado.

PRONÓSTICO	TOTAL	ENTRE 18 Y 25 AÑOS	ENTRE 26 Y 30 AÑOS	ENTRE 31 Y 35 AÑOS	ENTRE 36 Y 40 AÑOS	ENTRE 41 Y 45 AÑOS	ENTRE 46 Y 50 AÑOS	ENTRE 51 Y 55 AÑOS	ENTRE 56 Y 60 AÑOS	MÁS DE 60 AÑOS
TOTAL	2.883	1.192	1.031	448	184	22	5	0	1	0
Ileso.....	6	2	2	1	1	-	-	-	-	-
Herido leve.....	1.846	787	646	284	108	16	4	-	1	-
Herido menos grave.....	434	179	156	70	25	3	1	-	-	-
Herido grave.....	94	34	37	19	4	-	-	-	-	-
Reservado.....	10	3	5	-	2	-	-	-	-	-
Curado con secuelas.....	28	7	11	6	4	-	-	-	-	-
Curado.....	458	178	171	68	38	3	-	-	-	-
Desaparecido.....	0	-	-	-	-	-	-	-	-	-
Fallecido.....	7	2	3	-	2	-	-	-	-	-

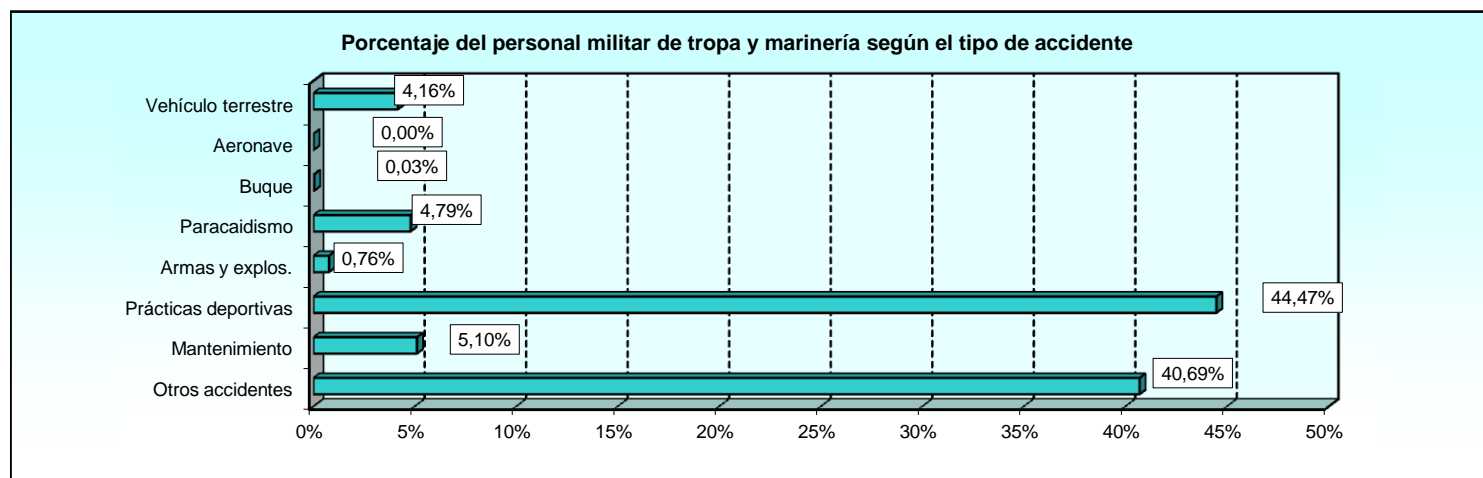

AFECTADOS

Accidentes de carácter militar: Personal militar de tropa y marinería

3.2.3. Personal militar de tropa y marinería.

3.2.3.6. Distribución por actividad realizada y pronóstico.

ACTIVIDAD REALIZADA	TOTAL	ILESO	HERIDO LEVE	HERIDO MENOS GRAVE	HERIDO GRAVE	RESERVADO	CURADO CON SEQUELAS	CURADO	DESAPARECIDO	FALLECIDO
TOTAL	2.883	6	1.846	434	94	10	28	458	7	0
Maniobras.....	545	3	365	74	16	2	8	74	3	-
Instrucción diaria.....	518	-	339	72	22	-	5	78	2	-
Guardia de seguridad.....	53	-	37	4	1	-	-	11	-	-
Guardia de orden.....	3	-	3	-	-	-	-	-	-	-
Otros servicios.....	124	-	57	42	5	1	1	18	-	-
Tiro.....	17	-	11	2	2	-	-	2	-	-
Actividad deportiva.....	1.180	-	733	187	37	6	11	206	-	-
Servicio de armas.....	2	-	2	-	-	-	-	-	-	-
Reparación vehículos.....	56	-	37	8	-	-	1	10	-	-
Utilización vehículos.....	72	2	51	5	3	-	-	10	1	-
Tiempo libre, acuartelamiento.....	2	-	-	-	-	-	1	1	-	-
Horas paseo.....	0	-	-	-	-	-	-	-	-	-
Fin de semana.....	0	-	-	-	-	-	-	-	-	-
Permiso.....	1	-	-	-	-	-	-	1	-	-
Fuera del acto. Sin permiso.....	0	-	-	-	-	-	-	-	-	-
Fuera del acto. Con permiso.....	6	-	1	-	-	-	-	4	1	-
Utilización transporte publ.....	0	-	-	-	-	-	-	-	-	-
Realización cursos mil.....	25	-	17	4	-	-	-	4	-	-
Trabajo diario, manto. y limpieza.....	279	1	193	36	8	1	1	39	-	-

3.2.3. Personal militar de tropa y marinería.

3.2.3.7. Distribución por naturaleza de la lesión y pronóstico.

NATURALEZA DE LA LESIÓN	TOTAL	ILESO	HERIDO LEVE	HERIDO MENOS GRAVE	HERIDO GRAVE	RESERVADO	CURADO CON SEQUELAS	CURADO	DESAPARECIDO	FALLECIDO
TOTAL	2.883	6	1.846	434	94	10	28	458	7	0
Fracturas.....	319	-	132	93	45	4	5	40	-	-
Luxaciones.....	137	-	93	22	2	1	4	15	-	-
Torceduras y esguinces.....	1.210	-	806	158	14	3	12	217	-	-
Lumbalgia de esfuerzo.....	92	-	52	19	1	-	1	19	-	-
Conmociones y traumat. Internos.....	358	-	192	72	17	-	4	72	1	-
Amputaciones y enucleaciones.....	2	-	-	-	1	-	1	-	-	-
Otras heridas.....	206	-	155	20	6	-	1	23	1	-
Traumatismos superficiales.....	100	-	84	5	1	-	-	10	-	-
Contusiones y aplastamientos.....	281	-	221	17	3	1	-	39	-	-
Quemaduras.....	22	-	15	3	-	-	-	4	-	-
Envenenamientos agudos e intoxic.....	1	-	1	-	-	-	-	-	-	-
Afixias.....	2	-	2	-	-	-	-	-	-	-
Efectos de la electricidad.....	1	-	1	-	-	-	-	-	-	-
Lesiones múltiples de natural. Dif.....	20	-	8	5	1	-	-	4	2	-
Otros traumat. no definidos.....	125	-	84	20	3	1	-	15	2	-
Cualquier otra alteración psíquica.....	0	-	-	-	-	-	-	-	-	-
Otros.....	1	-	-	-	-	-	-	-	1	-
No consta.....	6	6	-	-	-	-	-	-	-	-

3.2.4. Alumnos.

3.2.4.1. Distribución por pronóstico y tipo de accidente.

PRONÓSTICO	TOTAL	VEHÍCULO TERREST.	AERONAVE	BUQUE	PARACAIDISMO	ARMAS Y EXPLOS.	PRÁCTIC. DEPORT.	MANTENIMIENTO	OTROS ACCID.
TOTAL.....	38	0	1	0	1	0	24	0	12
Ileso.....	0	-	-	-	-	-	-	-	-
Herido leve.....	28	-	1	-	-	-	18	-	9
Herido menos grave.....	6	-	-	-	-	-	3	-	3
Herido grave.....	2	-	-	-	-	-	2	-	-
Reservado.....	0	-	-	-	-	-	-	-	-
Curado con secuelas.....	0	-	-	-	-	-	-	-	-
Curado.....	2	-	-	-	1	-	1	-	-
Desaparecido.....	0	-	-	-	-	-	-	-	-
Fallecido.....	0	-	-	-	-	-	-	-	-

3.2.4. Alumnos.

3.2.4.2. Distribución por pronóstico y destino de los afectados.

PRONÓSTICO	TOTAL	ÓRGANO CENTRAL	EJÉRCITO DE TIERRA	ARMADA	EJÉRCITO DEL AIRE
TOTAL.....	38	0	34	0	4
Ileso.....	0	-	-	-	-
Herido leve.....	28	-	25	-	3
Herido menos grave.....	6	-	6	-	-
Herido grave.....	2	-	2	-	-
Reservado.....	0	-	-	-	-
Curado con secuelas.....	0	-	-	-	-
Curado.....	2	-	1	-	1
Desaparecido.....	0	-	-	-	-
Fallecido.....	0	-	-	-	-

3.2.4. Alumnos.

3.2.4.3. Distribución por pronóstico y tipos de alumnos.

PRONÓSTICO	TOTAL	ALUMNOS MILITARES DE CARRERA	ALUMNOS MILITARES DE COMPLEMENTO	ALUMNOS TROPA	SOLICITANTE
TOTAL.....	38	33	0	5	0
Ileso.....	0	-	-	-	-
Herido leve.....	28	26	-	2	-
Herido menos grave.....	6	5	-	1	-
Herido grave.....	2	1	-	1	-
Reservado.....	0	-	-	-	-
Curado con secuelas.....	0	-	-	-	-
Curado.....	2	1	-	1	-
Desaparecido.....	0	-	-	-	-
Fallecido.....	0	-	-	-	-

3.2.4. Alumnos.

3.2.4.4. Distribución por pronóstico y sexo.

PRONÓSTICO	TOTAL	HOMBRES	MUJERES
TOTAL	38	35	3
Ileso.....	0	-	-
Herido leve.....	28	26	2
Herido menos grave.....	6	5	1
Herido grave.....	2	2	-
Reservado.....	0	-	-
Curado con secuelas.....	0	-	-
Curado.....	2	2	-
Desaparecido.....	0	-	-
Fallecido.....	0	-	-

3.2.4. Alumnos.

3.2.4.5. Distribución por pronóstico y edad.

PRONÓSTICO	TOTAL	DE 18 A 20 AÑOS	DE 21 A 23 AÑOS	DE 24 A 26 AÑOS	DE 27 A 29 AÑOS	DE 30 A 32 AÑOS	DE 33 A 35 AÑOS	MÁS DE 36 AÑOS
TOTAL	38	10	21	4	3	0	0	0
Ileso.....	0	-	-	-	-	-	-	-
Herido leve.....	28	7	16	3	2	-	-	-
Herido menos grave.....	6	2	3	1	-	-	-	-
Herido grave.....	2	1	1	-	-	-	-	-
Reservado.....	0	-	-	-	-	-	-	-
Curado con secuelas.....	0	-	-	-	-	-	-	-
Curado.....	2	-	1	-	1	-	-	-
Desaparecido.....	0	-	-	-	-	-	-	-
Fallecido.....	0	-	-	-	-	-	-	-

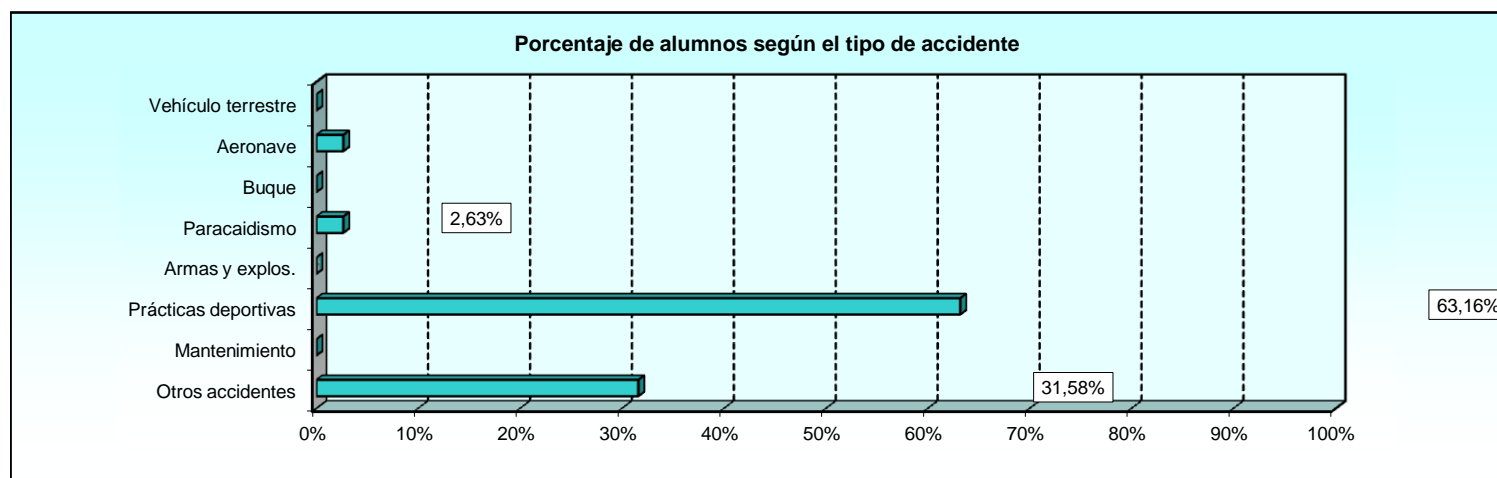

3.2.4. Alumnos.

3.2.4.6. Distribución por actividad realizada y pronóstico.

ACTIVIDAD REALIZADA	TOTAL	ILESO	HERIDO LEVE	HERIDO MENOS GRAVE	HERIDO GRAVE	RESERVADO	CURADO CON SECUELAS	CURADO	DESAPARECIDO	FALLECIDO
TOTAL.....	38	0	28	6	2	0	0	2	0	0
Maniobras.....	6	-	3	2	-	-	-	1	-	-
Instrucción diaria.....	10	-	9	1	-	-	-	-	-	-
Guardia de seguridad.....	0	-	-	-	-	-	-	-	-	-
Guardia de orden.....	0	-	-	-	-	-	-	-	-	-
Otros servicios.....	1	-	1	-	-	-	-	-	-	-
Tiro.....	0	-	-	-	-	-	-	-	-	-
Actividad deportiva.....	21	-	15	3	2	-	-	1	-	-
Servicio de armas.....	0	-	-	-	-	-	-	-	-	-
Reparación vehículos.....	0	-	-	-	-	-	-	-	-	-
Utilización vehículos.....	0	-	-	-	-	-	-	-	-	-
Tiempo libre, acuartelamiento.....	0	-	-	-	-	-	-	-	-	-
Horas paseo.....	0	-	-	-	-	-	-	-	-	-
Fin de semana.....	0	-	-	-	-	-	-	-	-	-
Permiso.....	0	-	-	-	-	-	-	-	-	-
Fuera del acto. Sin permiso.....	0	-	-	-	-	-	-	-	-	-
Fuera del acto. Con permiso.....	0	-	-	-	-	-	-	-	-	-
Utilización transporte publ.....	0	-	-	-	-	-	-	-	-	-
Realización cursos mil.....	0	-	-	-	-	-	-	-	-	-
Trabajo diario, manto. y limpieza.....	0	-	-	-	-	-	-	-	-	-

3.2.4. Alumnos.

3.2.4.7. Distribución por naturaleza de la lesión y pronóstico.

NATURALEZA DE LA LESIÓN	TOTAL	ILESO	HERIDO LEVE	HERIDO MENOS GRAVE	HERIDO GRAVE	RESERVADO	CURADO CON SECUELAS	CURADO	DESAPARECIDO	FALLECIDO
TOTAL.....	38	28	6	2	0	0	2	0	0	0
Fracturas.....	7	2	2	2	-	-	1	-	-	-
Luxaciones.....	3	1	1	-	-	-	1	-	-	-
Torceduras y esguinces.....	16	13	3	-	-	-	-	-	-	-
Lumbalgia de esfuerzo.....	1	1	-	-	-	-	-	-	-	-
Conmociones y traumat. Internos.....	5	5	-	-	-	-	-	-	-	-
Amputaciones y enucleaciones.....	0	-	-	-	-	-	-	-	-	-
Otras heridas.....	1	1	-	-	-	-	-	-	-	-
Traumatismos superficiales.....	1	1	-	-	-	-	-	-	-	-
Contusiones y aplastamientos.....	2	2	-	-	-	-	-	-	-	-
Quemaduras.....	2	2	-	-	-	-	-	-	-	-
Envenenamientos agudos e intox.....	0	-	-	-	-	-	-	-	-	-
Afixias.....	0	-	-	-	-	-	-	-	-	-
Efectos de la electricidad.....	0	-	-	-	-	-	-	-	-	-
Lesiones múltiples de natural. Dif.....	0	-	-	-	-	-	-	-	-	-
Otros traumat. no definidos.....	0	-	-	-	-	-	-	-	-	-
Cualquier otra alteración psíquica.....	0	-	-	-	-	-	-	-	-	-
Otros.....	0	-	-	-	-	-	-	-	-	-

3.3. Agresiones.

3.3.1. Resumen general por colectivos.

3.3.1.1. Distribución por pronóstico y tipo de agresión.

PRONÓSTICO	TOTAL	ACTO TERRO-RISTA	ABUSO DE AUTORIDAD	ATRACO	POR ANIMALES	RIÑAS, DISPUTAS	OTRAS	NO CONSTA
TOTAL	69	12	1	3	10	29	11	3
Ileso	0	0	0	0	0	0	0	0
Personal mil. de carrera.....	0	-	-	-	-	-	-	-
Personal mil. complem.....	0	-	-	-	-	-	-	-
Personal mil. tropa y mar.....	0	-	-	-	-	-	-	-
Alumnos.....	0	-	-	-	-	-	-	-
Reservistas activados.....	0	-	-	-	-	-	-	-
Herido leve	32	2	1	1	5	16	6	1
Personal mil. de carrera.....	2	-	-	-	1	-	1	-
Personal mil. complem.....	0	-	-	-	-	-	-	-
Personal mil. tropa y mar.....	30	2	1	1	4	16	5	1
Alumnos.....	0	-	-	-	-	-	-	-
Reservistas activados.....	0	-	-	-	-	-	-	-
Herido menos grave	13	0	0	0	2	8	3	0
Personal mil. de carrera.....	3	-	-	-	1	2	-	-
Personal mil. complem.....	0	-	-	-	-	-	-	-
Personal mil. tropa y mar.....	10	-	-	-	1	6	3	-
Alumnos.....	0	-	-	-	-	-	-	-
Reservistas activados.....	0	-	-	-	-	-	-	-
Herido grave	10	6	0	0	1	2	1	0
Personal mil. de carrera.....	1	1	-	-	-	-	-	-
Personal mil. complem.....	0	-	-	-	-	-	-	-
Personal mil. tropa y mar.....	9	5	-	-	1	2	1	-
Alumnos.....	0	-	-	-	-	-	-	-
Reservistas activados.....	0	-	-	-	-	-	-	-
Reservado	1	0	0	0	0	0	0	1
Personal mil. de carrera.....	1	-	-	-	-	-	-	1
Personal mil. complem.....	0	-	-	-	-	-	-	-
Personal mil. tropa y mar.....	0	-	-	-	-	-	-	-
Alumnos.....	0	-	-	-	-	-	-	-
Reservistas activados.....	0	-	-	-	-	-	-	-
Curado con secuelas	1	0	0	0	0	1	0	0
Personal mil. de carrera.....	0	-	-	-	-	-	-	-
Personal mil. complem.....	0	-	-	-	-	-	-	-
Personal mil. tropa y mar.....	1	-	-	-	-	1	-	-
Alumnos.....	0	-	-	-	-	-	-	-
Reservistas activados.....	0	-	-	-	-	-	-	-
Curado	9	1	0	2	2	2	1	1
Personal mil. de carrera.....	1	-	-	-	-	-	-	1
Personal mil. complem.....	0	-	-	-	-	-	-	-
Personal mil. tropa y mar.....	8	1	-	2	2	2	1	-
Alumnos.....	0	-	-	-	-	-	-	-
Reservistas activados.....	0	-	-	-	-	-	-	-
Fallecido	3	3	0	0	0	0	0	0
Personal mil. de carrera.....	2	2	-	-	-	-	-	-
Personal mil. complem.....	0	-	-	-	-	-	-	-
Personal mil. tropa y mar.....	1	1	-	-	-	-	-	-
Alumnos.....	0	-	-	-	-	-	-	-
Reservistas activados.....	0	-	-	-	-	-	-	-

3.3.1. Resumen general por colectivos.

3.3.1.2. Distribución por pronóstico y destino de los afectados.

PRONÓSTICO	TOTAL	ÓRGANO CENTRAL	EJÉRCITO DE TIERRA	ARMADA	EJÉRCITO DEL AIRE	UNIDADES AJENAS
TOTAL.....	69	4	48	6	10	1
Ileso.....	0	0	0	0	0	0
Personal mil. de carrera.....	0	-	-	-	-	-
Personal mil. complem.....	0	-	-	-	-	-
Personal mil. tropa y mar.....	0	-	-	-	-	-
Alumnos.....	0	-	-	-	-	-
Reservistas activados.....	0	-	-	-	-	-
Herido leve.....	32	0	25	3	4	0
Personal mil. de carrera.....	2	-	1	-	1	-
Personal mil. complem.....	0	-	-	-	-	-
Personal mil. tropa y mar.....	30	-	24	3	3	-
Alumnos.....	0	-	-	-	-	-
Reservistas activados.....	0	-	-	-	-	-
Herido menos grave.....	13	2	5	3	2	1
Personal mil. de carrera.....	3	2	-	-	-	1
Personal mil. complem.....	0	-	-	-	-	-
Personal mil. tropa y mar.....	10	-	5	3	2	-
Alumnos.....	0	-	-	-	-	-
Reservistas activados.....	0	-	-	-	-	-
Herido grave.....	10	1	8	0	1	0
Personal mil. de carrera.....	1	-	1	-	-	-
Personal mil. complem.....	0	-	-	-	-	-
Personal mil. tropa y mar.....	9	1	7	-	1	-
Alumnos.....	0	-	-	-	-	-
Reservistas activados.....	0	-	-	-	-	-
Reservado.....	1	0	1	0	0	0
Personal mil. de carrera.....	1	-	1	-	-	-
Personal mil. complem.....	0	-	-	-	-	-
Personal mil. tropa y mar.....	0	-	-	-	-	-
Alumnos.....	0	-	-	-	-	-
Reservistas activados.....	0	-	-	-	-	-
Curado con secuelas.....	1	0	1	0	0	0
Personal mil. de carrera.....	0	-	-	-	-	-
Personal mil. complem.....	0	-	-	-	-	-
Personal mil. tropa y mar.....	1	-	1	-	-	-
Alumnos.....	0	-	-	-	-	-
Reservistas activados.....	0	-	-	-	-	-
Curado.....	9	1	5	0	3	0
Personal mil. de carrera.....	1	-	1	-	-	-
Personal mil. complem.....	0	-	-	-	-	-
Personal mil. tropa y mar.....	8	1	4	-	3	-
Alumnos.....	0	-	-	-	-	-
Reservistas activados.....	0	-	-	-	-	-
Fallecido.....	3	0	3	0	0	0
Personal mil. de carrera.....	2	-	2	-	-	-
Personal mil. complem.....	0	-	-	-	-	-
Personal mil. tropa y mar.....	1	-	1	-	-	-
Alumnos.....	0	-	-	-	-	-
Reservistas activados.....	0	-	-	-	-	-

3.3.1. Resumen general por colectivos.

3.3.1.3. Distribución por pronóstico y grupo de empleos.

PRONÓSTICO	TOTAL	MIL. CARRERA Y COMPLEMENTO			TROPA Y MARINERÍA				ALUMNOS				RESERVISTAS ACTIVADOS			
		Grales.	Of.	Subof.	Cabo Mayor	Cabo 1º	Cabo	Soldado	Mil. Carr.	Mil. Compl.	Tropa y Mar.	Solicit.	Vol.	Temp.	Obl.	Asp.
TOTAL	69	0	3	7	0	0	13	46	0	0	0	0	0	0	0	0
Ileso	0	0	0	0	0	0	0	0	0	0	0	0	0	0	0	0
Personal mil. de carrera.....	0	-	-	-	-	-	-	-	-	-	-	-	-	-	-	-
Personal mil. complem.....	0	-	-	-	-	-	-	-	-	-	-	-	-	-	-	-
Personal mil. tropa y mar.....	0	-	-	-	-	-	-	-	-	-	-	-	-	-	-	-
Alumnos.....	0	-	-	-	-	-	-	-	-	-	-	-	-	-	-	-
Reservistas activados.....	0	-	-	-	-	-	-	-	-	-	-	-	-	-	-	-
Herido leve	32	0	0	2	0	0	9	21	0	0	0	0	0	0	0	0
Personal mil. de carrera.....	2	-	-	2	-	-	-	-	-	-	-	-	-	-	-	-
Personal mil. complem.....	0	-	-	-	-	-	-	-	-	-	-	-	-	-	-	-
Personal mil. tropa y mar.....	30	-	-	-	-	-	9	21	-	-	-	-	-	-	-	-
Alumnos.....	0	-	-	-	-	-	-	-	-	-	-	-	-	-	-	-
Reservistas activados.....	0	-	-	-	-	-	-	-	-	-	-	-	-	-	-	-
Herido menos grave	13	0	1	2	0	0	1	9	0	0	0	0	0	0	0	0
Personal mil. de carrera.....	3	-	1	2	-	-	-	-	-	-	-	-	-	-	-	-
Personal mil. complem.....	0	-	-	-	-	-	-	-	-	-	-	-	-	-	-	-
Personal mil. tropa y mar.....	10	-	-	-	-	-	1	9	-	-	-	-	-	-	-	-
Alumnos.....	0	-	-	-	-	-	-	-	-	-	-	-	-	-	-	-
Reservistas activados.....	0	-	-	-	-	-	-	-	-	-	-	-	-	-	-	-
Herido grave	10	0	1	0	0	0	1	8	0	0	0	0	0	0	0	0
Personal mil. de carrera.....	1	-	1	-	-	-	-	-	-	-	-	-	-	-	-	-
Personal mil. complem.....	0	-	-	-	-	-	-	-	-	-	-	-	-	-	-	-
Personal mil. tropa y mar.....	9	-	-	-	-	-	1	8	-	-	-	-	-	-	-	-
Alumnos.....	0	-	-	-	-	-	-	-	-	-	-	-	-	-	-	-
Reservistas activados.....	0	-	-	-	-	-	-	-	-	-	-	-	-	-	-	-
Reservado	1	0	0	1	0	0	0	0	0	0	0	0	0	0	0	0
Personal mil. de carrera.....	1	-	-	1	-	-	-	-	-	-	-	-	-	-	-	-
Personal mil. complem.....	0	-	-	-	-	-	-	-	-	-	-	-	-	-	-	-
Personal mil. tropa y mar.....	0	-	-	-	-	-	-	-	-	-	-	-	-	-	-	-
Alumnos.....	0	-	-	-	-	-	-	-	-	-	-	-	-	-	-	-
Reservistas activados.....	0	-	-	-	-	-	-	-	-	-	-	-	-	-	-	-
Curado con secuelas	1	0	0	0	0	0	0	1	0	0	0	0	0	0	0	0
Personal mil. de carrera.....	0	-	-	-	-	-	-	-	-	-	-	-	-	-	-	-
Personal mil. complem.....	0	-	-	-	-	-	-	-	-	-	-	-	-	-	-	-
Personal mil. tropa y mar.....	1	-	-	-	-	-	-	1	-	-	-	-	-	-	-	-
Alumnos.....	0	-	-	-	-	-	-	-	-	-	-	-	-	-	-	-
Reservistas activados.....	0	-	-	-	-	-	-	-	-	-	-	-	-	-	-	-
Curado	9	0	1	0	0	0	2	6	0	0	0	0	0	0	0	0
Personal mil. de carrera.....	1	-	1	-	-	-	-	-	-	-	-	-	-	-	-	-
Personal mil. complem.....	0	-	-	-	-	-	-	-	-	-	-	-	-	-	-	-
Personal mil. tropa y mar.....	8	-	-	-	-	-	2	6	-	-	-	-	-	-	-	-
Alumnos.....	0	-	-	-	-	-	-	-	-	-	-	-	-	-	-	-
Reservistas activados.....	0	-	-	-	-	-	-	-	-	-	-	-	-	-	-	-
Fallecido	3	0	0	2	0	0	0	1	0	0	0	0	0	0	0	0
Personal mil. de carrera.....	2	-	-	2	-	-	-	-	-	-	-	-	-	-	-	-
Personal mil. complem.....	0	-	-	-	-	-	-	-	-	-	-	-	-	-	-	-
Personal mil. tropa y mar.....	1	-	-	-	-	-	-	1	-	-	-	-	-	-	-	-
Alumnos.....	0	-	-	-	-	-	-	-	-	-	-	-	-	-	-	-
Reservistas activados.....	0	-	-	-	-	-	-	-	-	-	-	-	-	-	-	-

3.3.1. Resumen general por colectivos.

3.3.1.3. Distribución por pronóstico y grupo de empleos.

3.3.1.3.a. Mujeres.

PRONÓSTICO	TOTAL	MIL. CARRERA Y COMPLEMENTO			TROPA Y MARINERÍA				ALUMNOS				RESERVISTAS ACTIVADOS			
		Grales.	Of.	Subof.	Cabo Mayor	Cabo 1º	Cabo	Soldado	Mil. Carr.	Mil. Compl.	Tropa y Mar.	Solicit.	Vol.	Temp.	Obl.	Asp.
TOTAL	10	0	0	0	0	0	0	10	0	0	0	0	0	0	0	0
Ileso	0	0	0	0	0	0	0	0	0	0	0	0	0	0	0	0
Personal mil. de carrera.....	0	-	-	-	-	-	-	-	-	-	-	-	-	-	-	-
Personal mil. complem.....	0	-	-	-	-	-	-	-	-	-	-	-	-	-	-	-
Personal mil. tropa y mar.....	0	-	-	-	-	-	-	-	-	-	-	-	-	-	-	-
Alumnos.....	0	-	-	-	-	-	-	-	-	-	-	-	-	-	-	-
Reservistas activados.....	0	-	-	-	-	-	-	-	-	-	-	-	-	-	-	-
Herido leve	3	0	0	0	0	0	0	3	0	0	0	0	0	0	0	0
Personal mil. de carrera.....	0	-	-	-	-	-	-	-	-	-	-	-	-	-	-	-
Personal mil. complem.....	0	-	-	-	-	-	-	-	-	-	-	-	-	-	-	-
Personal mil. tropa y mar.....	3	-	-	-	-	-	-	3	-	-	-	-	-	-	-	-
Alumnos.....	0	-	-	-	-	-	-	-	-	-	-	-	-	-	-	-
Reservistas activados.....	0	-	-	-	-	-	-	-	-	-	-	-	-	-	-	-
Herido menos grave	2	0	0	0	0	0	0	2	0	0	0	0	0	0	0	0
Personal mil. de carrera.....	0	-	-	-	-	-	-	-	-	-	-	-	-	-	-	-
Personal mil. complem.....	0	-	-	-	-	-	-	-	-	-	-	-	-	-	-	-
Personal mil. tropa y mar.....	2	-	-	-	-	-	-	2	-	-	-	-	-	-	-	-
Alumnos.....	0	-	-	-	-	-	-	-	-	-	-	-	-	-	-	-
Reservistas activados.....	0	-	-	-	-	-	-	-	-	-	-	-	-	-	-	-
Herido grave	2	0	0	0	0	0	0	2	0	0	0	0	0	0	0	0
Personal mil. de carrera.....	0	-	-	-	-	-	-	-	-	-	-	-	-	-	-	-
Personal mil. complem.....	0	-	-	-	-	-	-	-	-	-	-	-	-	-	-	-
Personal mil. tropa y mar.....	2	-	-	-	-	-	-	2	-	-	-	-	-	-	-	-
Alumnos.....	0	-	-	-	-	-	-	-	-	-	-	-	-	-	-	-
Reservistas activados.....	0	-	-	-	-	-	-	-	-	-	-	-	-	-	-	-
Reservado	0	0	0	0	0	0	0	0	0	0	0	0	0	0	0	0
Personal mil. de carrera.....	0	-	-	-	-	-	-	-	-	-	-	-	-	-	-	-
Personal mil. complem.....	0	-	-	-	-	-	-	-	-	-	-	-	-	-	-	-
Personal mil. tropa y mar.....	0	-	-	-	-	-	-	-	-	-	-	-	-	-	-	-
Alumnos.....	0	-	-	-	-	-	-	-	-	-	-	-	-	-	-	-
Reservistas activados.....	0	-	-	-	-	-	-	-	-	-	-	-	-	-	-	-
Curado con secuelas	0	0	0	0	0	0	0	0	0	0	0	0	0	0	0	0
Personal mil. de carrera.....	0	-	-	-	-	-	-	-	-	-	-	-	-	-	-	-
Personal mil. complem.....	0	-	-	-	-	-	-	-	-	-	-	-	-	-	-	-
Personal mil. tropa y mar.....	0	-	-	-	-	-	-	-	-	-	-	-	-	-	-	-
Alumnos.....	0	-	-	-	-	-	-	-	-	-	-	-	-	-	-	-
Reservistas activados.....	0	-	-	-	-	-	-	-	-	-	-	-	-	-	-	-
Curado	2	0	0	0	0	0	0	2	0	0	0	0	0	0	0	0
Personal mil. de carrera.....	0	-	-	-	-	-	-	-	-	-	-	-	-	-	-	-
Personal mil. complem.....	0	-	-	-	-	-	-	-	-	-	-	-	-	-	-	-
Personal mil. tropa y mar.....	2	-	-	-	-	-	-	2	-	-	-	-	-	-	-	-
Alumnos.....	0	-	-	-	-	-	-	-	-	-	-	-	-	-	-	-
Reservistas activados.....	0	-	-	-	-	-	-	-	-	-	-	-	-	-	-	-
Fallecido	1	0	0	0	0	0	0	1	0	0	0	0	0	0	0	0
Personal mil. de carrera.....	0	-	-	-	-	-	-	-	-	-	-	-	-	-	-	-
Personal mil. complem.....	0	-	-	-	-	-	-	-	-	-	-	-	-	-	-	-
Personal mil. tropa y mar.....	1	-	-	-	-	-	-	1	-	-	-	-	-	-	-	-
Alumnos.....	0	-	-	-	-	-	-	-	-	-	-	-	-	-	-	-
Reservistas activados.....	0	-	-	-	-	-	-	-	-	-	-	-	-	-	-	-

3.3.1. Resumen general por colectivos.

3.3.1.4. Distribución por pronóstico y sexo de los afectados.

PRONÓSTICO	TOTAL	HOMBRE	MUJER
TOTAL	69	59	10
Ileso	0	0	0
Personal militar de carrera.....	0	-	-
Personal militar de complemento.....	0	-	-
Personal militar de tropa y marinería.....	0	-	-
Alumnos.....	0	-	-
Reservistas activados.....	0	-	-
Herido leve	32	29	3
Personal militar de carrera.....	2	2	-
Personal militar de complemento.....	0	-	-
Personal militar de tropa y marinería.....	30	27	3
Alumnos.....	0	-	-
Reservistas activados.....	0	-	-
Herido menos grave	13	11	2
Personal militar de carrera.....	3	3	-
Personal militar de complemento.....	0	-	-
Personal militar de tropa y marinería.....	10	8	2
Alumnos.....	0	-	-
Reservistas activados.....	0	-	-
Herido grave	10	8	2
Personal militar de carrera.....	1	1	-
Personal militar de complemento.....	0	-	-
Personal militar de tropa y marinería.....	9	7	2
Alumnos.....	0	-	-
Reservistas activados.....	0	-	-
Reservado	1	1	0
Personal militar de carrera.....	1	1	-
Personal militar de complemento.....	0	-	-
Personal militar de tropa y marinería.....	0	-	-
Alumnos.....	0	-	-
Reservistas activados.....	0	-	-
Curado con secuelas	1	1	0
Personal militar de carrera.....	0	-	-
Personal militar de complemento.....	0	-	-
Personal militar de tropa y marinería.....	1	1	-
Alumnos.....	0	-	-
Reservistas activados.....	0	-	-
Curado	9	7	2
Personal militar de carrera.....	1	1	-
Personal militar de complemento.....	0	-	-
Personal militar de tropa y marinería.....	8	6	2
Alumnos.....	0	-	-
Reservistas activados.....	0	-	-
Fallecido	3	2	1
Personal militar de carrera.....	2	2	-
Personal militar de complemento.....	0	-	-
Personal militar de tropa y marinería.....	1	-	1
Alumnos.....	0	-	-
Reservistas activados.....	0	-	-

3.3.1. Resumen general por colectivos.

3.3.1.5. Distribución por pronóstico y edad del personal afectado.

PRONÓSTICO	TOTAL	ENTRE 18 Y 25 AÑOS	ENTRE 26 Y 30 AÑOS	ENTRE 31 Y 35 AÑOS	ENTRE 36 Y 40 AÑOS	ENTRE 41 Y 45 AÑOS	ENTRE 46 Y 50 AÑOS	ENTRE 51 Y 55 AÑOS	ENTRE 56 Y 60 AÑOS	MÁS DE 60 AÑOS
TOTAL	69	26	26	8	3	1	2	2	1	0
Ileso	0	0	0	0	0	0	0	0	0	0
Personal mil. de carrera.....	0	-	-	-	-	-	-	-	-	-
Personal mil. complem.....	0	-	-	-	-	-	-	-	-	-
Personal mil. tropa y mar.....	0	-	-	-	-	-	-	-	-	-
Alumnos.....	0	-	-	-	-	-	-	-	-	-
Reservistas activados.....	0	-	-	-	-	-	-	-	-	-
Herido leve	32	16	7	5	3	1	0	0	0	0
Personal mil. de carrera.....	2	-	-	-	2	-	-	-	-	-
Personal mil. complem.....	0	-	-	-	-	-	-	-	-	-
Personal mil. tropa y mar.....	30	16	7	5	1	1	-	-	-	-
Alumnos.....	0	-	-	-	-	-	-	-	-	-
Reservistas activados.....	0	-	-	-	-	-	-	-	-	-
Herido menos grave	13	3	7	0	0	0	2	1	0	0
Personal mil. de carrera.....	3	-	-	-	-	-	2	1	-	-
Personal mil. complem.....	0	-	-	-	-	-	-	-	-	-
Personal mil. tropa y mar.....	10	3	7	-	-	-	-	-	-	-
Alumnos.....	0	-	-	-	-	-	-	-	-	-
Reservistas activados.....	0	-	-	-	-	-	-	-	-	-
Herido grave	10	4	6	0	0	0	0	0	0	0
Personal mil. de carrera.....	1	-	1	-	-	-	-	-	-	-
Personal mil. complem.....	0	-	-	-	-	-	-	-	-	-
Personal mil. tropa y mar.....	9	4	5	-	-	-	-	-	-	-
Alumnos.....	0	-	-	-	-	-	-	-	-	-
Reservistas activados.....	0	-	-	-	-	-	-	-	-	-
Reservado	1	0	0	0	0	0	0	1	0	0
Personal mil. de carrera.....	1	-	-	-	-	-	-	1	-	-
Personal mil. complem.....	0	-	-	-	-	-	-	-	-	-
Personal mil. tropa y mar.....	0	-	-	-	-	-	-	-	-	-
Alumnos.....	0	-	-	-	-	-	-	-	-	-
Reservistas activados.....	0	-	-	-	-	-	-	-	-	-
Curado con secuelas	1	1	0	0	0	0	0	0	0	0
Personal mil. de carrera.....	0	-	-	-	-	-	-	-	-	-
Personal mil. complem.....	0	-	-	-	-	-	-	-	-	-
Personal mil. tropa y mar.....	1	1	-	-	-	-	-	-	-	-
Alumnos.....	0	-	-	-	-	-	-	-	-	-
Reservistas activados.....	0	-	-	-	-	-	-	-	-	-
Curado	9	2	6	0	0	0	0	0	1	0
Personal mil. de carrera.....	1	-	-	-	-	-	-	-	1	-
Personal mil. complem.....	0	-	-	-	-	-	-	-	-	-
Personal mil. tropa y mar.....	8	2	6	-	-	-	-	-	-	-
Alumnos.....	0	-	-	-	-	-	-	-	-	-
Reservistas activados.....	0	-	-	-	-	-	-	-	-	-
Fallecido	3	0	0	3	0	0	0	0	0	0
Personal mil. de carrera.....	2	-	-	2	-	-	-	-	-	-
Personal mil. complem.....	0	-	-	-	-	-	-	-	-	-
Personal mil. tropa y mar.....	1	-	-	1	-	-	-	-	-	-
Alumnos.....	0	-	-	-	-	-	-	-	-	-
Reservistas activados.....	0	-	-	-	-	-	-	-	-	-

AFECTADOS

Agresiones: resumen general por colectivos

3.3.1. Resumen general por colectivos.

3.3.1.6. Distribución por actividad realizada y pronóstico.

ACTIVIDAD REALIZADA	TOTAL	ILESO	HERIDO LEVE	HERIDO MENOS GRAVE	HERIDO GRAVE	RESERVADO	CURADO CON SECUELAS	CURADO	FALLECIDO
TOTAL	69	0	32	13	10	1	1	9	3
Maniobras	1	0	0	1	0	0	0	0	0
Personal mil. de carrera.....	0	-	-	-	-	-	-	-	-
Personal mil. de complem.....	0	-	-	-	-	-	-	-	-
Personal mil. tropa y mar.....	1	-	-	1	-	-	-	-	-
Alumnos.....	0	-	-	-	-	-	-	-	-
Reservistas activados.....	0	-	-	-	-	-	-	-	-
Instrucción diaria	3	0	3	0	0	0	0	0	0
Personal mil. de carrera.....	1	-	1	-	-	-	-	-	-
Personal mil. de complem.....	0	-	-	-	-	-	-	-	-
Personal mil. tropa y mar.....	2	-	2	-	-	-	-	-	-
Alumnos.....	0	-	-	-	-	-	-	-	-
Reservistas activados.....	0	-	-	-	-	-	-	-	-
Guardia de seguridad	3	0	2	1	0	0	0	0	0
Personal mil. de carrera.....	0	-	-	-	-	-	-	-	-
Personal mil. de complem.....	0	-	-	-	-	-	-	-	-
Personal mil. tropa y mar.....	3	-	2	1	-	-	-	-	-
Alumnos.....	0	-	-	-	-	-	-	-	-
Reservistas activados.....	0	-	-	-	-	-	-	-	-
Otros servicios	10	0	1	0	6	0	0	1	2
Personal mil. de carrera.....	2	-	-	-	1	-	-	-	1
Personal mil. de complem.....	0	-	-	-	-	-	-	-	-
Personal mil. tropa y mar.....	8	-	1	-	5	-	-	1	1
Alumnos.....	0	-	-	-	-	-	-	-	-
Reservistas activados.....	0	-	-	-	-	-	-	-	-
Actividad deportiva	1	0	1	0	0	0	0	0	0
Personal mil. de carrera.....	0	-	-	-	-	-	-	-	-
Personal mil. de complem.....	0	-	-	-	-	-	-	-	-
Personal mil. tropa y mar.....	1	-	1	-	-	-	-	-	-
Alumnos.....	0	-	-	-	-	-	-	-	-
Reservistas activados.....	0	-	-	-	-	-	-	-	-
Servicio de armas	1	0	0	0	1	0	0	0	0
Personal mil. de carrera.....	0	-	-	-	-	-	-	-	-
Personal mil. de complem.....	0	-	-	-	-	-	-	-	-
Personal mil. tropa y mar.....	1	-	-	-	1	-	-	-	-
Alumnos.....	0	-	-	-	-	-	-	-	-
Reservistas activados.....	0	-	-	-	-	-	-	-	-
Tiempo libre acto	5	0	3	0	1	0	0	1	0
Personal mil. de carrera.....	1	-	1	-	-	-	-	-	-
Personal mil. de complem.....	0	-	-	-	-	-	-	-	-
Personal mil. tropa y mar.....	4	-	2	-	1	-	-	1	-
Alumnos.....	0	-	-	-	-	-	-	-	-
Reservistas activados.....	0	-	-	-	-	-	-	-	-
Paseo ,fin sem., perm. o en su casa	32	0	18	8	2	1	1	2	0
Personal mil. de carrera.....	3	-	-	2	-	1	-	-	-
Personal mil. de complem.....	0	-	-	-	-	-	-	-	-
Personal mil. tropa y mar.....	29	-	18	6	2	-	1	2	-
Alumnos.....	0	-	-	-	-	-	-	-	-
Reservistas activados.....	0	-	-	-	-	-	-	-	-
Fuera acto. con o sin permiso	10	0	4	2	0	0	0	4	0
Personal mil. de carrera.....	1	-	-	-	-	-	-	1	-
Personal mil. de complem.....	0	-	-	-	-	-	-	-	-
Personal mil. tropa y mar.....	9	-	4	2	-	-	-	3	-
Alumnos.....	0	-	-	-	-	-	-	-	-
Reservistas activados.....	0	-	-	-	-	-	-	-	-
Utilización transp. publ.	1	0	0	1	0	0	0	0	0
Personal mil. de carrera.....	1	-	-	1	-	-	-	-	-
Personal mil. de complem.....	0	-	-	-	-	-	-	-	-
Personal mil. tropa y mar.....	0	-	-	-	-	-	-	-	-
Alumnos.....	0	-	-	-	-	-	-	-	-
Reservistas activados.....	0	-	-	-	-	-	-	-	-
Trabajo diario, manto. y limpieza	2	0	0	0	0	0	0	1	1
Personal mil. de carrera.....	1	-	-	-	-	-	-	-	1
Personal mil. de complem.....	0	-	-	-	-	-	-	-	-
Personal mil. tropa y mar.....	1	-	-	-	-	-	-	1	-
Alumnos.....	0	-	-	-	-	-	-	-	-
Reservistas activados.....	0	-	-	-	-	-	-	-	-

3.3.1. Resumen general por colectivos.

3.3.1.7. Distribución por naturaleza de la lesión y pronóstico.

NATURALEZA DE LA LESIÓN	TOTAL	ILESO	HERIDO LEVE	HERIDO MENOS GRAVE	HERIDO GRAVE	RESERVADO	CURADO CON SECUELAS	CURADO	FALLECIDO
TOTAL	69	0	32	13	10	1	1	9	3
Fracturas	14	0	4	2	5	0	1	2	0
Personal mil. de carrera.....	0	-	-	-	-	-	-	-	-
Personal mil. de complem.....	2	-	-	1	-	-	-	1	-
Personal mil. tropa y mar.....	0	-	-	-	-	-	-	-	-
Alumnos.....	12	-	4	1	5	-	1	1	-
Reservistas activados.....	0	-	-	-	-	-	-	-	-
Luxaciones	1	0	1	0	0	0	0	0	0
Personal mil. de carrera.....	0	-	-	-	-	-	-	-	-
Personal mil. de complem.....	0	-	-	-	-	-	-	-	-
Personal mil. tropa y mar.....	1	-	1	-	-	-	-	-	-
Alumnos.....	0	-	-	-	-	-	-	-	-
Reservistas activados.....	0	-	-	-	-	-	-	-	-
Torceduras y esguinces	2	0	1	1	0	0	0	0	0
Personal mil. de carrera.....	0	-	-	-	-	-	-	-	-
Personal mil. de complem.....	0	-	-	-	-	-	-	-	-
Personal mil. tropa y mar.....	2	-	1	1	-	-	-	-	-
Alumnos.....	0	-	-	-	-	-	-	-	-
Reservistas activados.....	0	-	-	-	-	-	-	-	-
Conmociones y traumatismos internos	6	0	4	2	0	0	0	0	0
Personal mil. de carrera.....	1	-	-	1	-	-	-	-	-
Personal mil. de complem.....	0	-	-	-	-	-	-	-	-
Personal mil. tropa y mar.....	5	-	4	1	-	-	-	-	-
Alumnos.....	0	-	-	-	-	-	-	-	-
Reservistas activados.....	0	-	-	-	-	-	-	-	-
Amputaciones	5	0	1	0	2	0	0	0	2
Personal mil. de carrera.....	2	-	-	-	1	-	-	-	1
Personal mil. de complem.....	0	-	-	-	-	-	-	-	-
Personal mil. tropa y mar.....	3	-	1	-	1	-	-	-	1
Alumnos.....	0	-	-	-	-	-	-	-	-
Reservistas activados.....	0	-	-	-	-	-	-	-	-
Otras heridas o trastornos psiq.	13	0	7	1	0	1	0	4	0
Personal mil. de carrera.....	2	-	1	-	-	1	-	-	-
Personal mil. de complem.....	0	-	-	-	-	-	-	-	-
Personal mil. tropa y mar.....	11	-	6	1	-	-	-	4	-
Alumnos.....	0	-	-	-	-	-	-	-	-
Reservistas activados.....	0	-	-	-	-	-	-	-	-
Traumatismos superficiales	5	0	5	0	0	0	0	0	0
Personal mil. de carrera.....	1	-	1	-	-	-	-	-	-
Personal mil. de complem.....	0	-	-	-	-	-	-	-	-
Personal mil. tropa y mar.....	4	-	4	-	-	-	-	-	-
Alumnos.....	0	-	-	-	-	-	-	-	-
Reservistas activados.....	0	-	-	-	-	-	-	-	-
Contusiones y aplastamientos	5	0	4	1	0	0	0	0	0
Personal mil. de carrera.....	0	-	-	-	-	-	-	-	-
Personal mil. de complem.....	0	-	-	-	-	-	-	-	-
Personal mil. tropa y mar.....	5	-	4	1	-	-	-	-	-
Alumnos.....	0	-	-	-	-	-	-	-	-
Reservistas activados.....	0	-	-	-	-	-	-	-	-
Lesiones múltiples de nat. diferente	9	0	3	5	1	0	0	0	0
Personal mil. de carrera.....	1	-	-	1	-	-	-	-	-
Personal mil. de complem.....	0	-	-	-	-	-	-	-	-
Personal mil. tropa y mar.....	8	-	3	4	1	-	-	-	-
Alumnos.....	0	-	-	-	-	-	-	-	-
Reservistas activados.....	0	-	-	-	-	-	-	-	-
Otros traumatismos no definidos	8	0	2	1	2	0	0	3	0
Personal mil. de carrera.....	0	-	-	-	-	-	-	-	-
Personal mil. de complem.....	0	-	-	-	-	-	-	-	-
Personal mil. tropa y mar.....	8	-	2	1	2	-	-	3	-
Alumnos.....	0	-	-	-	-	-	-	-	-
Reservistas activados.....	0	-	-	-	-	-	-	-	-
Fallo irreversible	1	0	0	0	0	0	0	0	1
Personal mil. de carrera.....	1	-	-	-	-	-	-	-	1
Personal mil. de complem.....	0	-	-	-	-	-	-	-	-
Personal mil. tropa y mar.....	0	-	-	-	-	-	-	-	-
Alumnos.....	0	-	-	-	-	-	-	-	-
Reservistas activados.....	0	-	-	-	-	-	-	-	-

3.3.1. Resumen general por colectivos.

3.3.1.8. Distribución por medio empleado y pronóstico.

MEDIO EMPLEADO	TOTAL	ILESO	HERIDO LEVE	HERIDO MENOS GRAVE	HERIDO GRAVE	RESERVADO	CURADO CON SECUELAS	CURADO	FALLECIDO
TOTAL	69	0	32	13	10	1	1	9	3
Arma de fuego	4	0	1	0	1	0	0	1	1
Personal mil. de carrera.....	1	-	-	-	-	-	-	-	1
Personal mil. de complem.....	0	-	-	-	-	-	-	-	-
Personal mil. tropa y mar.....	3	-	1	-	1	-	-	1	-
Alumnos.....	0	-	-	-	-	-	-	-	-
Reservistas activados.....	0	-	-	-	-	-	-	-	-
Explosivos	9	0	1	0	6	0	0	0	2
Personal mil. de carrera.....	2	-	-	-	1	-	-	-	1
Personal mil. de complem.....	0	-	-	-	-	-	-	-	-
Personal mil. tropa y mar.....	7	-	1	-	5	-	-	-	1
Alumnos.....	0	-	-	-	-	-	-	-	-
Reservistas activados.....	0	-	-	-	-	-	-	-	-
Arma blanca	4	0	2	0	0	1	0	1	0
Personal mil. de carrera.....	1	-	-	-	-	1	-	-	-
Personal mil. de complem.....	0	-	-	-	-	-	-	-	-
Personal mil. tropa y mar.....	3	-	2	-	-	-	-	1	-
Alumnos.....	0	-	-	-	-	-	-	-	-
Reservistas activados.....	0	-	-	-	-	-	-	-	-
Golpe, medios físicos	33	0	19	9	3	0	0	2	0
Personal mil. de carrera.....	1	-	-	1	-	-	-	-	-
Personal mil. de complem.....	0	-	-	-	-	-	-	-	-
Personal mil. tropa y mar.....	32	-	19	8	3	-	-	2	-
Alumnos.....	0	-	-	-	-	-	-	-	-
Reservistas activados.....	0	-	-	-	-	-	-	-	-
Objeto contundente	4	0	1	1	0	0	1	1	0
Personal mil. de carrera.....	2	-	1	1	-	-	-	-	-
Personal mil. de complem.....	0	-	-	-	-	-	-	-	-
Personal mil. tropa y mar.....	2	-	-	-	-	-	1	1	-
Alumnos.....	0	-	-	-	-	-	-	-	-
Reservistas activados.....	0	-	-	-	-	-	-	-	-
Mordedura o picadura de animales	8	0	5	2	0	0	0	1	0
Personal mil. de carrera.....	0	-	-	-	-	-	-	-	-
Personal mil. de complem.....	0	-	-	-	-	-	-	-	-
Personal mil. tropa y mar.....	6	-	4	1	-	-	-	1	-
Alumnos.....	0	-	-	-	-	-	-	-	-
Reservistas activados.....	2	-	1	1	-	-	-	-	-
Otros	4	0	1	1	0	0	0	2	0
Personal mil. de carrera.....	0	-	-	-	-	-	-	-	-
Personal mil. de complem.....	0	-	-	-	-	-	-	-	-
Personal mil. tropa y mar.....	4	-	1	1	-	-	-	2	-
Alumnos.....	0	-	-	-	-	-	-	-	-
Reservistas activados.....	0	-	-	-	-	-	-	-	-
No consta	3	0	2	0	0	0	0	1	0
Personal mil. de carrera.....	1	-	-	-	-	-	-	1	-
Personal mil. de complem.....	0	-	-	-	-	-	-	-	-
Personal mil. tropa y mar.....	2	-	2	-	-	-	-	-	-
Alumnos.....	0	-	-	-	-	-	-	-	-
Reservistas activados.....	0	-	-	-	-	-	-	-	-

3.3.1. Resumen general por colectivos.

3.3.1.9. Distribución por la condición del agresor y pronóstico.

CONDICIÓN DEL AGRESOR	TOTAL	ILESO	HERIDO LEVE	HERIDO MENOS GRAVE	HERIDO GRAVE	RESERVADO	CURADO CON SECUELAS	CURADO	FALLECIDO
TOTAL	69	0	11	2	2	0	0	2	0
Militar.....	7	-	6	-	1	-	-	-	-
Civil.....	51	-	21	10	8	1	1	7	3
Ambos (militar y civil).....	1	-	-	1	-	-	-	-	-
Animal.....	10	-	5	2	1	-	-	2	-

INDICE DE TABLAS ESTADISTICAS

1.- SINIESTRALIDAD DEL PERSONAL MILITAR, ALUMNOS DE CENTROS DOCENTES Y RESERVISTAS ACTIVADOS

Página

1.1.- Sucesos y personal afectado

1.1.1. Resumen general

1.1.1.1. Número de sucesos, afectados y fallecidos distribuidos por el tipo de suceso.....	1-3
1.1.1.2. Número de sucesos, afectados y fallecidos distribuidos por Ejército u Organismo que comunica el suceso.....	1-3

2.- SUCESOS

2.1.- Tipos de sucesos

2.1.1. Resumen general

2.1.1.1. Distribución por tipo de suceso y Ejército u Organismo que comunica el suceso.....	2-3
---	-----

2.2.- Accidentes de carácter militar

2.2.1. Resumen general de los accidentes de carácter militar

2.2.1.1. Distribución por Ejército u Organismo que comunica el suceso y tipo de accidente.....	2-4
2.2.1.2. Distribución por actividad y tipo de accidente.....	2-4
2.2.1.3. Distribución por carácter del lugar y tipo de accidente.....	2-5
2.2.1.4. Distribución por provincia y tipo de accidente.....	2-6
2.2.1.5. Distribución por el país y el tipo de accidente.....	2-8

2.2.2. Accidentes con vehículo terrestre

2.2.2.1. Distribución por tipo de vehículo y Ejército u Organismo que comunica el suceso.....	2-9
2.2.2.2. Distribución por tipo de vehículo y tipo de accidente.....	2-9
2.2.2.3. Distribución por tipo de vehículo y causas.....	2-9
2.2.2.4. Distribución por tipo y edad del vehículo.....	2-10
2.2.2.5. Distribución por tipo de vehículo y distancia recorrida.....	2-10
2.2.2.6. Distribución por tipo de vehículo y situación del mismo.....	2-10

2.2.3. Accidentes con aeronaves

2.2.3.1. Distribución por tipo de aeronave y Ejército u Organismo que comunica el suceso.....	2-13
2.2.3.2. Distribución por tipo de aeronave y lugar del accidente.....	2-13
2.2.3.3. Distribución por tipo y edad de la aeronave.....	2-13
2.2.3.4. Distribución por tipo de aeronave y última revisión.....	2-13
2.2.3.5. Distribución por tipo de aeronave y tiempo de posesión del título.....	2-14
2.2.3.6. Distribución por tipo de aeronave y horas de vuelo totales del piloto.....	2-14
2.2.3.7. Distribución por tipo de aeronave y horas del piloto en este tipo de avión.....	2-14

2.2.4. Accidentes con buque o embarcación

2.2.4.1. Distribución por tipo de buque o embarcación y naturaleza del accidente.....	2-15
2.2.4.2. Distribución por tipo de buque o embarcación y estado de la mar y otras aguas.....	2-15
2.2.4.3. Distribución por tipo de buque o embarcación y visibilidad.....	2-16
2.2.4.4. Distribución por tipo de buque o embarcación y alistamiento.....	2-16

	Página
2.2.5. Accidentes con paracaidas	
2.2.5.1. Distribución por tipo de salto y paracaidas y naturaleza del accidente.....	2-17
2.2.5.2. Distribución por tipo de salto y paracaidas y causas del accidente.....	2-17
2.2.5.3. Distribución por tipo de salto y paracaidas y finalidad del salto.....	2-18
2.2.5.4. Distribución por tipo de salto y paracaidas y visibilidad.....	2-18
2.2.6. Accidentes con armas y explosivos	
2.2.6.1. Distribución por el tipo de arma o explosivo y el Ejército u Organismo que comunica el suceso.....	2-19
2.2.6.2. Distribución por el tipo de arma o explosivo y las posibles causas del accidente.....	2-19
2.2.7. Accidentes en prácticas deportivas	
2.2.7.1. Distribución por el tipo de deporte que se practicaba y Ejército u Organismo que comunica el suceso.....	2-21
2.2.7.2. Distribución por el tipo de deporte que se practicaba y la causa del accidente accidente.....	2-21
2.2.8. Accidentes de mantenimiento	
2.2.8.1. Distribución por el tipo de actividad y Ejército u Organismo que comunica el suceso.....	2-23
2.2.8.2. Distribución por el tipo de actividad y causas.....	2-23
2.2.9. Otros accidentes de carácter militar	
2.2.9.1. Distribución por el tipo de accidente y el Ejército u Organismo que comunica el suceso.....	2-25
2.3.- Agresiones	
2.3.1. Resumen general.	
2.3.1.1. Distribución por clase de agresión y Ejército u Organismo que comunica el suceso.....	2-26
2.3.1.2. Distribución por clase de agresión y condición del agresor.....	2-26
2.3.1.3. Distribución por clase de agresión y medio empleado.....	2-26

3.- AFECTADOS

3.1.- Resumen general

3.1.1. Personal militar afectado	
3.1.1.1. Distribución por tipo de suceso y colectivo de los afectados.....	3-3
3.1.1.2. Distribución por destino y colectivo de los afectados.....	3-3
3.1.1.3. Distribución por pronóstico y colectivo de los afectados.....	3-3
3.1.1.4. Distribución por pronóstico y destino de los afectados.....	3-4
3.1.1.5. Distribución por sexo y colectivo de los afectados.....	3-5
3.1.1.6. Distribución por nacionalidad y colectivo de los afectados.....	3-5
3.1.1.7. Distribución por Ejército o Cuerpo Común de pertenencia y colectivo de los afectados.....	3-5
3.1.1.8. Distribución por Cuerpo y colectivo de los afectados.....	3-6
3.1.1.9. Distribución por pronóstico y tipo de suceso.....	3-7
3.1.1.10. Distribución por pronóstico y edad del afectado.....	3-7

3.2.- Accidentes de carácter militar

3.2.1. Personal militar de carrera	
3.2.1.1. Distribución por pronóstico y tipo de accidente.....	3-8
3.2.1.2. Distribución por pronóstico y destino de los afectados.....	3-8
3.2.1.3. Distribución por pronóstico y grupo de empleos.....	3-8
3.2.1.4. Distribución por pronóstico y sexo de los afectados.....	3-9
3.2.1.5. Distribución por pronóstico y edad del personal afectado.....	3-9
3.2.1.6. Distribución por actividad realizada y pronóstico.....	3-10
3.2.1.7. Distribución por naturaleza de la lesión y pronóstico.....	3-10
3.2.2. Personal militar de complemento	
3.2.2.1. Distribución por pronóstico y tipo de accidente.....	3-11
3.2.2.2. Distribución por pronóstico y destino de los afectados.....	3-11
3.2.2.3. Distribución por pronóstico y empleos.....	3-11
3.2.2.4. Distribución por pronóstico y sexo de los afectados.....	3-12
3.2.2.5. Distribución por pronóstico y edad del personal afectado.....	3-12
3.2.2.6. Distribución por actividad realizada y pronóstico.....	3-13
3.2.2.7. Distribución por naturaleza de la lesión y pronóstico.....	3-13
3.2.3. Personal militar de tropa y marinería	
3.2.3.1. Distribución por pronóstico y tipo de accidente.....	3-14
3.2.3.2. Distribución por pronóstico y destino de los afectados.....	3-14
3.2.3.3. Distribución por pronóstico y empleos.....	3-14
3.2.3.4. Distribución por pronóstico y sexo de los afectados.....	3-15
3.2.3.5. Distribución por pronóstico y edad del personal afectado.....	3-15
3.2.3.6. Distribución por actividad realizada y pronóstico.....	3-16
3.2.3.7. Distribución por naturaleza de la lesión y pronóstico.....	3-16
3.2.4. Alumnos	
3.2.4.1. Distribución por pronóstico y tipo de accidente.....	3-17
3.2.4.2. Distribución por pronóstico y destino de los afectados.....	3-17
3.2.4.3. Distribución por pronóstico y tipos de alumnos.....	3-17
3.2.4.4. Distribución por pronóstico y sexo	3-18
3.2.4.5. Distribución por pronóstico y edad	3-18
3.2.4.6. Distribución por actividad realizada y pronóstico.....	3-19
3.2.4.7. Distribución por naturaleza de la lesión y pronóstico.....	3-19

3.3.- Agresiones

3.3.1. Resumen general por colectivos	
3.3.1.1. Distribución por pronóstico y tipo de agresión.....	3-20
3.3.1.2. Distribución por pronóstico y destino de los afectados.....	3-21
3.3.1.3. Distribución por pronóstico y grupos de empleos.....	3-22
3.3.1.3.a. Distribución por pronóstico y grupos de empleos.....	3-23
3.3.1.4. Distribución por pronóstico y sexo de los afectados.....	3-24
3.3.1.5. Distribución por pronóstico y edad del personal afectado.....	3-25
3.3.1.6. Distribución por actividad realizada y pronóstico.....	3-26
3.3.1.7. Distribución por naturaleza de la lesión y pronóstico.....	3-27
3.3.1.8. Distribución por medio empleado y pronóstico.....	3-28
3.3.1.9. Distribución por la condición del agresor y pronóstico.....	3-29

ÍNDICE DE GRÁFICOS

**1.- SINIESTRALIDAD DEL PERSONAL MILITAR, ALUMNOS DE CENTROS
DOCENTES MILITARES Y RESERVISTAS ACTIVADOS**

1.1.- Sucesos y personal afectado

Porcentaje de sucesos, afectados y fallecidos según el tipo de suceso.....	1-3
Porcentaje de sucesos según el Ejército u Organismo que comunica el suceso.....	1-4
Porcentaje de afectados según el Ejército u Organismo que comunica el suceso.....	1-4
Porcentaje de fallecidos según el Ejército u Organismo que comunica el suceso.....	1-4

2.- SUCESOS

2.1.- Tipos de sucesos

Porcentaje de sucesos según el tipo de suceso y el Ejército u Organismo que comunica el suceso.....	2-3
--	-----

2.2.- Accidentes de carácter militar

Porcentaje de accidentes de carácter militar según el tipo de accidente.....	5
Porcentaje de accidentes de carácter militar por provincias.....	2-7
Porcentaje de accidentes de carácter militar producidos en el extranjero.....	2-8
Porcentaje de accidentes con vehículo terrestre según el tipo de vehículo.....	2-11
Porcentaje de accidentes con vehículo terrestre según el tipo de accidente.....	2-11
Porcentaje de accidentes con vehículo terrestre según la edad del vehículo.....	2-12
Porcentaje de accidentes con vehículo terrestre según la distancia recorrida.....	2-12
Porcentaje de accidentes con aeronave según las horas de vuelo del piloto.....	2-14
Porcentaje de accidentes con paracaidas según el tipo de salto y paracaidas.....	2-18
Porcentaje de accidentes con armas y explosivos según el Ejército u Organismo que comunica el suceso.....	2-20
Porcentaje de accidentes con armas y explosivos según el tipo.....	2-20
Porcentaje de accidentes en prácticas deportivas según el Ejército u Organismo que comunica el suceso.....	2-22
Porcentaje de accidentes en prácticas deportivas según el tipo de deporte practicado.....	2-22
Porcentaje de accidentes de mantenimiento según el Ejército u Organismo que comunica el suceso.....	2-24
Porcentaje de accidentes de mantenimiento según las causas.....	2-24
Porcentaje de otros accidentes de carácter militar según el tipo de accidente.....	2-25

2.3.- Agresiones

Porcentaje de agresiones según el Ejército u Organismo que comunica el suceso.....	2-27
Porcentaje de agresiones según la clase de agresión.....	2-27

3.- AFECTADOS

3.1.- Resumen general

Porcentaje de personal militar afectado según el colectivo.....	3-4
Porcentaje de personal militar afectado según el pronóstico.....	3-4
Porcentaje de personal militar afectado según el Ejército u Organismo de destino.....	3-6
Porcentaje de personal militar afectado según el colectivo y el sexo.....	3-6
Porcentaje de personal militar afectado según la edad.....	3-7
Porcentaje de personal militar de carrera según el tipo de accidente.....	3-9
Porcentaje del personal militar de complemento según el tipo de accidente.....	3-12
Porcentaje del personal militar de tropa y marinería según el tipo de accidente.....	3-15
Porcentaje de alumnos según el tipo de accidente.....	3-18
Porcentaje de reservistas activados según el tipo de accidente.....	3-21



**Colección
PLANESTADEF**



**GOBIERNO
DE ESPAÑA**

**MINISTERIO
DE DEFENSA**

SECRETARÍA
GENERAL
TÉCNICA

SUBDIRECCIÓN GENERAL
DE PUBLICACIONES
Y PATRIMONIO CULTURAL