

**MINISTERIO DE DEFENSA**

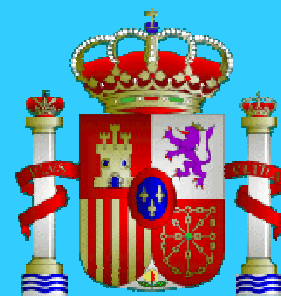

**SECRETARÍA GENERAL TÉCNICA**

---

**ESTADÍSTICA DE  
CENTROS DE ENSEÑANZA,  
CURSOS Y ESTUDIOS**

**AÑO 2004**

---

**ENSEÑANZA MILITAR**

---

Enero, 2006

Edita:



**NIPO: 076-06-098-7 (edición en línea)**

**Realizado por la Unidad de Estadística  
del Ministerio de Defensa.**

**Fecha de cierre: enero 2006**



# **MINISTERIO DE DEFENSA**

**SECRETARÍA GENERAL TÉCNICA**

---

**SUBDIRECCIÓN GENERAL DE SERVICIOS TÉCNICOS Y  
TELECOMUNICACIONES**

**UNIDAD DE ESTADÍSTICA**



**PLANESTADEF**

---

**ESTADÍSTICA DE  
CENTROS DE ENSEÑANZA,  
CURSOS Y ESTUDIOS**

**AÑO 2004**

---

**Plan Parcial de Enseñanza**

**Plan Especial de Enseñanza Militar**

---

Enero, 2006

## PRESENTACIÓN

*En esta publicación se incluyen las estadísticas del Plan Especial de Enseñanza Militar, que forma parte del Plan Parcial de Enseñanza, uno de los diez Planes Parciales que componen el Plan Estadístico de Interés para la Defensa (PLANESTADEF) reestructurado por Orden Ministerial 71/1991 de 1 de Octubre.*

*En ella se recoge información de los Centros de Enseñanza y de los Cursos realizados en los mismos, así como otros tipos de cursos realizados en el Ministerio de Defensa.*

*Algunas tablas se han remodelado para adaptarse a las modificaciones que ha tenido el cuestionario de recogida de datos, sin embargo la estructura de la publicación es la misma.*

*Hay que tener en cuenta que la calidad de los datos publicados se apoya, tanto en los procesos de depuración y corrección a que han sido sometidos, como en la exactitud con que fueron facilitados por los organismos depositarios de la información.*

*La Secretaría General Técnica agradece de nuevo la colaboración de la Dirección General de Enseñanza y de las Direcciones de Enseñanza de los Cuarteles Generales, así como la de los Centros de Enseñanza que han hecho posible la recogida de los datos, y como siempre, quedamos a la espera de recibir cualquier tipo de observación que contribuya a mejorar la calidad de la publicación, tanto en su forma como en su contenido.*

*Madrid, enero de 2006*

## ÍNDICE GENERAL

|   | <u>Página</u> |
|---|---------------|
| <b>Presentación .....</b>   | <b>I</b>      |
| <b>Índice general.....</b>  | <b>III</b>    |
| <b>Introducción .....</b>   | <b>V</b>      |
| <b>Metodología.....</b>   | <b>VII</b>    |
| <br><b>Tablas estadísticas</b>                                      |               |
| <b>1. CENTROS DE ENSEÑANZA .....</b>                                | <b>1-1</b>    |
| 1.1. Distribución por Ejércitos y Organismo.....                    | 1-3           |
| 1.2. Órgano Central de Defensa .....                                | 1-14          |
| 1.3. Cuartel General del Ejército de Tierra.....                    | 1-20          |
| 1.4. Cuartel General de la Armada .....                             | 1-27          |
| 1.5. Cuartel General del Ejército del Aire .....                    | 1-34          |
| <b>2. CURSOS Y ESTUDIOS REALIZADOS EN CENTROS DE ENSEÑANZA.....</b> | <b>2-1</b>    |
| 2.1. Distribución por Ejércitos y Organismo.....                    | 2-3           |
| 2.2. Órgano Central de Defensa .....                                | 2-15          |
| 2.3. Cuartel General del Ejército de Tierra.....                    | 2-27          |
| 2.4. Cuartel General de la Armada .....                             | 2-39          |
| 2.5. Cuartel General del Ejército del Aire .....                    | 2-51          |
| 2.6. Enseñanza militar de formación .....                           | 2-63          |
| 2.7. Enseñanza militar de perfeccionamiento.....                    | 2-93          |
| 2.8. Altos estudios militares .....                                 | 2-123         |
| 2.9. Otros tipos de cursos .....                                    | 2-127         |
| <b>3. OTROS CURSOS Y ESTUDIOS .....</b>                             | <b>3-1</b>    |
| 3.1. Órgano Central de Defensa .....                                | 3-3           |
| 3.2. Cuartel General del Ejército de Tierra.....                    | 3-7           |
| 3.1. Cuartel General de la Armada .....                             | 3-8           |
| 3.2. Cuartel General del Ejército del Aire .....                    | 3-11          |

### RELACIÓN DE CURSOS

### ÍNDICE DE TABLAS ESTADÍSTICAS

### ÍNDICE DE GRÁFICOS

## INTRODUCCIÓN

La Unidad de Estadística del Ministerio de Defensa ha elaborado esta publicación que tiene como objetivo mostrar los aspectos más significativos de la enseñanza que se desarrolla en el ámbito de las Fuerzas Armadas, a través de la información estadística proveniente de los distintos Ejércitos y del Órgano Central y que se presenta de forma conjunta.

Está dividida en tres capítulos:

Un primer capítulo “Centros de Enseñanza”, donde se recogen las características más representativas de los centros de enseñanza de las Fuerzas Armadas en relación con el personal docente, no docente, actividades e instalaciones que posee cada centro. Todo ello distribuido por la pertenencia de dichos centros a los distintos Ejércitos o al Órgano Central.

El segundo capítulo, está dedicado a aquellos cursos y estudios que se realizan en los centros de enseñanza antes mencionados. En estas tablas se recogen datos generales de los cursos, de los alumnos que los realizan, así como de la duración de los mismos.

El capítulo tercero recoge aquellos cursos y estudios que no son realizados en centros de enseñanza de las Fuerzas Armadas, sino en otros tipos de centros: dependencias militares no consideradas centros de enseñanza, centros ajenos a las Fuerzas Armadas; también incluye los cursos realizados en el extranjero.

La información que se presenta en esta publicación corresponde al año 2004.

## METODOLOGÍA

### DEFINICIÓN DE MATERIAS

Centro docente militar es aquel centro perteneciente a la estructura docente del Ministerio de Defensa cuya finalidad principal es impartir alguno o algunos de los tipos de enseñanza militar recogidos en el apartado 3 del artículo 50 de la Ley 17/1999, de 18 de mayo, de Régimen del Personal de las Fuerzas Armadas referentes a **militares de carrera**, recibiendo genéricamente los nombres de centros docentes militares de formación, de perfeccionamiento o de altos estudios militares.

La enseñanza de formación de los **militares de complemento** y de **los militares profesionales de tropa y marinería** se efectuará en los propios centros docentes militares de formación o en otros centros militares de formación que se determinen por el Ministro de Defensa, que igualmente fijará los centros y unidades que impartirán la correspondiente enseñanza militar de perfeccionamiento.

La enseñanza militar de formación de los Cuerpos Generales y de Infantería de Marina y de los Cuerpos de Intendencia de los Ejércitos, cuando se ingrese por acceso directo, se impartirá en las Academias Generales que reglamentariamente se determinen.

Para completar las enseñanzas técnicas y prácticas desarrolladas en la Academias Generales, podrán existir Academias o Escuelas de especialidades fundamentales que tenderán a concentrar más de una especialidad, teniendo en cuenta el principio de economía de medios y la afinidad formativa de las especialidades.

La enseñanza militar de formación de carácter específico de los Cuerpos de Especialistas se impartirá en las Escuelas o centros de especialidades fundamentales que reglamentariamente se determinen.

La Academias y Escuelas de formación y, en su caso, los demás centros docentes militares del Ejército correspondiente, también impartirán los cursos de capacitación para el desempeño de los cometidos de empleos superiores, excepto los correspondientes al empleo de General de Brigada.

Las enseñanzas de formación, perfeccionamiento y altos estudios militares de los Cuerpos de Ingenieros de las Fuerzas Armadas se podrán impartir en Escuelas de cada Cuerpo, en una Escuela conjunta o en otros centros docentes militares.

Las enseñanzas de formación, perfeccionamiento y altos estudios militares de los Cuerpos Comunes de las Fuerzas Armadas se podrán impartir en Escuelas de cada Cuerpo, en una común a varios de ellos o en otros centros docentes militares.

El Centro Superior de Estudios de la Defensa Nacional se estructura en Escuela de Altos Estudios de la Defensa y en Escuela Superior de las Fuerzas Armadas.

Las enseñanzas de las especialidades complementarias y los cursos de carácter general se podrán desarrollar en cualquier centro, docente o no, de carácter militar o civil.

Cursos y Estudios: Es aquel conjunto integrado de conocimientos que se imparten o transmiten de forma organizada.

La Ley 17/1999 de 18 de mayo, de Régimen del Personal de las Fuerzas Armadas, define y estructura la enseñanza militar. Los datos contenidos en esta estadística se adaptan a las definiciones dadas por esta ley.

La enseñanza militar, en tanto sistema unitario, se estructura en:

- Enseñanza Militar de Formación.
- Enseñanza Militar de Perfeccionamiento.
- Altos Estudios Militares.

Enseñanza Militar de Formación: Tiene como finalidad la preparación para la incorporación a las Escalas de militares de carrera y la capacitación para el acceso a militar de complemento y a militar profesional de tropa y marinería.

La enseñanza militar para la incorporación a las Escalas de **militares de carrera** se estructura en los siguientes grados:

- Enseñanza militar para la incorporación a las Escalas de Suboficiales, que se corresponde con la formación profesional de grado superior.
- Enseñanza militar para la incorporación a las Escalas de Oficiales, que se corresponde con la educación universitaria de primer ciclo.
- Enseñanza militar para la incorporación a las Escalas Superiores de Oficiales, que se corresponde con la educación universitaria de segundo ciclo.

La enseñanza militar de formación de los **militares de complemento** tiene como finalidad capacitarles militar y profesionalmente, en sus niveles de empleos, para desempeñar los cometidos y ejercer las facultades del Cuerpo y, en su caso, Escala a los que queden adscritos, dentro del campo de actividad de una especialidad fundamental.

La enseñanza militar de formación de los **militares profesionales de tropa y marinería** tiene como finalidad proporcionarles la necesaria capacitación militar y profesional para el ejercicio de su especialidad.

Enseñanza Militar de Perfeccionamiento: Tiene como finalidad capacitar al militar profesional para el desempeño de los cometidos de empleos superiores y de las especialidades complementarias, así como ampliar o actualizar los conocimientos requeridos para el desarrollo de la profesión militar.

Altos Estudios Militares: Tiene como finalidad preparar al militar para el desarrollo de actividades en los Estados Mayores y capacitarle para el desempeño de los cometidos del empleo de General de Brigada. También se consideran altos estudios militares los relacionados con la paz y la seguridad, la defensa nacional y la política militar, así como la investigación y desarrollo de las doctrinas para el empleo de las Fuerzas Armadas.



## OBTENCIÓN DE LOS DATOS

La mayoría de los datos se obtienen a través de dos tipos de cuestionarios elaborados por la Unidad de Estadística de la Secretaría General Técnica y son:

### Parte o cuestionario de centros (PE01):

La información de estos cuestionarios tiene origen en los Centros de Enseñanza para lo cual las distintas Direcciones de Enseñanza y Cuarteles Generales confeccionarán un directorio.

### Parte o cuestionario de cursos o estudios (PE02):

La información de estos cuestionarios tiene su origen en los directores o Jefes de los distintos cursos o estudios, que cumplimentarán un cuestionario por cada curso realizado en dicho centro de enseñanza.

Para la realización del capítulo 3 “Otros Cursos y Estudios”, las Direcciones de Enseñanza de los Cuarteles Generales remiten relación nominal de los distintos cursos realizados en centros no considerados de enseñanza, los realizados en el extranjero y los realizados en centros ajenos a las Fuerzas Armadas, así como de la fecha de realización, número de alumnos y categoría, y lugar donde se realizó el curso.

## CARACTERÍSTICAS ANALIZADAS

El contenido de la publicación es exclusivamente de tipo cuantitativo, basado principalmente en resúmenes y en indicadores estadísticos cuya orientación es fundamentalmente descriptiva.

En el caso de esta publicación se han considerado como variables básicas de clasificación orientadas hacia el análisis comparativo además de los distintos Ejércitos, el tipo de enseñanza y la variable sexo.

### Características de los Centros de Enseñanza

- Ejército u Organismo al que pertenece
  - Órgano Central
  - Ejército de Tierra
  - Armada
  - Ejército del Aire

### TIPO DE ENSEÑANZA

- Tipo de enseñanza que se imparte en el centro
  - Enseñanza militar de formación
    - Para la incorporación a las Escalas de militares de carrera
      - Escala de Suboficiales
      - Escala de Oficiales
      - Escala Superior de Oficiales
    - Para los militares de complemento
    - Para los militares profesionales de tropa y marinería

Enseñanza militar de perfeccionamiento  
Especialización  
Informativo  
Capacitación para el ascenso  
Altos estudios militares  
Otro tipo de enseñanza

### PROFESORES

- Número y empleo de los profesores (Distribuidos por sexo V= varón; M= mujer)
  - General o Almirante
  - Coronel o C.N.
  - Tcol. o C.F.
  - Comandante o C.C.
  - Capitán o T.N.
  - Teniente o A.N.
  - Alférez o A.F.
  - Suboficial Mayor
  - Subteniente
  - Brigada
  - Sargento 1º
  - Sargento
  - Civiles
  - Otros
  
- Clases de profesores (Distribuidos por sexo V= varon; M= mujer)
  - Ordinarios
    - Titulares
    - Número
  - Extraordinarios
    - Eméritos
    - Asociados
    - Visitantes
  - En posesión del Curso de Técnicas Pedagógicas

### PERSONAL NO DOCENTE

- Número y categoría del personal no docente
  - Oficiales
  - Tropa y marinería
  - Suboficiales
  - Civiles

### INSTALACIONES DOCENTES

- Número de aulas
  
- Capacidad (en alumnos) del total de aulas
  
- Existencia de instalaciones de prácticas
  - Laboratorios
  - Gabinete de motores, etc.
  - Talleres de carpintería, mec. etc.
  - Gabinete de idiomas
  - Gabinete de medios audiovisuales
  - Otras instalaciones

- Existencia de otras instalaciones
  - Salones de actos
  - Campo de maniobra y tiro
- Bibliotecas

### INSTALACIONES DEPORTIVAS Y RECREATIVAS

- Número y existencia de las siguientes instalaciones deportivas
  - Gimnasio
  - Picadero
  - Campos de fútbol
  - Polideportivos
  - Pista hípica
  - Galería de tiro
  - Piscina
  - Pistas de tenis
  - Pista de atletismo
  - Pista de aplicación
  - Otras
- Número y existencia de las siguientes instalaciones recreativas
  - Cafetería o bar
  - Salas de visita
  - Salas de lectura
  - Salas de T.V.o vídeo
  - Salas de juego
  - Salas de música
  - Salas de proyección
  - Otras
- Otras dotaciones del centro
  - Ordenadores
  - Proyectoros
  - Simuladores
  - Cadenas musicales
  - Televisores
  - Vídeos
  - Magnetófonos
  - Otros

### ACTIVIDADES DEL CENTRO

- Número de actividades culturales:
  - Películas proyectadas
  - Conciertos
  - Visitas a museos, conj. arquitect., etc.
  - Viajes de estudios al extr.
  - Representaciones teatrales
  - Seminarios y simposios
  - Viajes de estudios nac.
  - Otras

### Características de los Cursos

- Ejército u Organismo que lo convoca:
  - Órgano Central
  - Ejército de Tierra
  - Armada
  - Ejército del Aire
- Centro en que se imparte
- Este curso se realiza:
  - En un solo curso académico
  - En varios cursos académicos
  - En menos de un curso académico

- Tipo de curso

Enseñanza militar de formación

Para la incorporación a las Escalas de militares de carrera

- Escala de Suboficiales
- Escala de Oficiales
- Escala Superior de Oficiales

Para los militares de complemento

Para los militares profesionales de tropa y marinería

Enseñanza militar de perfeccionamiento

- Especialización
- Informativo
- Capacitación para el ascenso

Altos estudios militares

Otro tipo de enseñanza

- Tiene fase de correspondencia

- Sí
- No

- Tiene fase de presente

- Sí
- No

- Tiene fase de prácticas

- Sí
- No

- Número de plazas convocadas

ALUMNOS

- Número de alumnos (distribuidos por sexo V= varón; M= mujer)

- |  |  |
|--|--|
| • Solicitaron el curso                 | • Admitidos a la fase de correspondencia |
| • Presentados a examen previo          | • Admitidos a la fase de presente        |
| • Terminados aptos la fase de presente | • Realizan la fase de prácticas          |
| • Aptos al final del curso             |  |

- Origen de los admitidos a la fase de presente

- |                   |                                     |
|-------------------|-------------------------------------|
| • Cuerpos Comunes | • G. Civil                          |
| • E. Tierra       | • Civiles                           |
| • Armada          | • Extranjeros (civiles y militares) |
| • E. Aire         | • Otros                             |

- Categoría de los admitidos a la fase de presente (distribuidos por sexo V= varón; M= mujer)

- |                       |                                     |
|-----------------------|-------------------------------------|
| • Oficiales Generales | • Civiles                           |
| • Oficiales           | • Tropa y marinería                 |
| • Suboficiales        | • Extranjeros (civiles y militares) |
| • Tropa y marinería   |                                     |

- Número total de bajas
  - Bajas a petición propia
  - por fallecimiento
  - Bajas por pérdida de condición psicofísica
  - Bajas por expediente disciplinario
- Número de alumnos clasificados según la edad
  - 18 años y menos
  - 19 años
  - 20 años
  - 21 años
  - 22 años
  - 23 años
  - 24 años y más

## PROFESORES

- Número y empleo de los profesores
  - Gral,s o Alnte.
  - Cor,s o C.N.
  - Tcol,s o C.F.
  - Cmte,s o C.C.
  - Cap,s o T.N..
  - Ttes. o A.N.
  - Alf,s o A.F.
  - Subof. Mayor
  - Subteniente
  - Brigada
  - Sargento 1º
  - Sargento
  - Civiles
  - Otros
- Clases de profesores (Distribuidos por sexo V= varon; M= mujer)
  - Ordinarios
    - Titulares
    - Número
  - Extraordinarios
    - Eméritos
    - Asociados
    - Visitantes
  - En posesión del Curso de Técnicas Pedagógicas

## DISTRIBUCIÓN DE LA ACTIVIDAD DEL CURSO

- Duración de la fase de correspondencia en días
- Duración de la fase de presente en días
- Horas lectivas
  - Teóricas en Mat. Mil.
  - Teoría de Mat. Básica.
  - Práct. en Lab.
  - Ejerc. en Tierra
  - Ejercicios en Mar
  - Ejercicios en Aire
  - Educ. Física y Equit.
  - Otros
- Duración de la fase de prácticas en días

## Observaciones

El período de referencia de los datos es el curso 2003-2004 o el año natural 2004.

Tanto en la información del número de centros como en el número de cursos, se ha considerado que un centro imparte una enseñanza cuando existe un alumno que lo realiza.

En el capítulo de cursos la información aparece agregada por centros de enseñanza.

También hay que tener en cuenta que en el 2º capítulo los profesores aparecen contabilizados en las distintas enseñanzas y cursos que imparten.

La clasificación de los profesores se hace en base a la Orden 98/1994, de 10 octubre, sobre el Régimen del Profesorado de las Centros Docentes Militares, que en su artículo 3 se refiere a las clases de profesores.

Existen algunos centros que comparten las instalaciones deportivas, con lo cual sólo se contabilizan en uno de ellos (como ocurre con el Grupo de Escuelas de la Defensa).

## Símbolos utilizados

“.” Datos no disponibles  
“0” ó “-” Valor nulo

## **TABLAS ESTADÍSTICAS**

## **1. CENTROS DE ENSEÑANZA**



En este capítulo se recoge la información de los centros de enseñanza del Ministerio de Defensa correspondiente al año 2004. En la actualidad existen 52 centros de enseñanza.

Este capítulo está estructurado en cinco subcapítulos, donde la información de los centros se distribuye en un resumen por Ejércitos u organismo o en relación con la pertenencia de los centros de enseñanza a los distintos Ejércitos.

#### Oferta educativa en las Fuerzas Armadas.

| CENTROS DOCENTES MILITARES   | CENTROS Y UNIDADES DE LOS EJÉRCITOS                         | CENTROS EN EL EXTRANJERO         | CENTROS AJENOS A LAS FUERZAS ARMADAS                                |
|--|---|----------------------------------|---|
| Cursos de formación mil.<br>Cursos de perfeccionamiento mil.<br>Cursos de altos estudios mil.<br>Otro tipo de cursos | Cursos de perfeccionamiento mil.<br><br>Otro tipo de cursos | Cursos de perfeccionamiento mil. | Cursos perfeccionamiento realizados en Empresas<br>Universidades... |

#### Centros docentes militares según el Ejército u Organismo.

| ÓRGANO CENTRAL DE DEFENSA  | EJÉRCITO DE TIERRA  | ARMADA  | EJÉRCITO DEL AIRE   |
|--|---|---|---|
| 7  | 18  | 15  | 12  |
| C.S. Estudios Def. Nac. (CESEDEN)<br>Esc. Militar de Estudios Jurídicos<br>Esc. Militar de Intervención<br>Esc. Militar de Idiomas<br>Esc. Militar de Sanidad<br><br>Esc. Mil. de Ciencias de la Educ.<br>Escuela de Músicas Militares | Esc. de Guerra del Ejército<br>Academia General Militar<br>Academia de Infantería<br>Academia de Caballería<br>Academia de Artillería<br><br>Academia de Ingenieros<br>Academia Gral. Bás. de Subof.<br>Esc. Politécnica Superior<br>Esc. Militar Montaña y Op. Esp.<br>Esc. Central de Educación Física<br><br>Academia de Logística<br>Esc. Militar de Defensa NBQ<br>Instituto Politécnico Número 1<br>Centro Instrucción y Moviliz. Nº 1<br>Centro Instrucción y Moviliz. Nº 2<br><br>Centro Enseñanza de Helicópteros<br>Esc. de Informática del Ejército<br>Secc. Deleg. Esc. de Guerra | Esc. Naval Militar<br>Esc. de Guerra Naval<br>ETSIAN<br>Esc. de Hidrografía<br>Esc. de Estudios Sup. de Cc.Fís.-Matem.<br><br>C. Est. Sup. Intendencia<br>C. Progr. Táct y Cia. Gr. Combate<br>Esc. de Submarinos "A.G. de los Reyes"<br>Centro de Buceo de la Armada<br>Esc. de Dotac. Aeron. "CN. Cardona"<br><br>Esc. Esp. Fund. "La Graña"<br>Esc. de Suboficiales de la Armada<br>Centro de Idiomas Z.M. de Canarias<br>Esc. Esp. "Antonio Escaño"<br>Esc. Infª Mª Gl. Albacete y Fuster | Academia General del Aire<br>Centro de Guerra Aérea<br>Academia Básica del Aire<br>Ala Núm. 78<br>Escuela Militar de Paracaidismo<br><br>Esc. Técn. Mando, Control y Telecom.<br>Escuela de Técnicas Aeronáuticas<br>Grupo de Escuelas de MATACAN<br>Escuadrón de Enseñ. de Automoción<br>Ala 23 de Instrucción de Caza y Ataque<br><br>Escuela de Cartografía y Fotografía<br>E. Técn. de Seguridad, Defensa y Apoyo |

**1. Centros de enseñanza.**

**1.1. Distribución por Ejércitos y Organismo.**

**1.1.1. Centros docentes y oferta educativa.**

**1.1.1.1. Número de centros según el tipo de enseñanza que imparten, por Ejército u Organismo.**

| EJÉRCITOS Y ORGANISMO          | ENSEÑANZA MILITAR DE FORMACIÓN | ENSEÑANZA MILITAR DE PERFECCIONAMIENTO | ALTOS ESTUDIOS MILITARES | OTRO TIPO DE ENSEÑANZA |
|--------------------------------|--------------------------------|--|--------------------------|------------------------|
| <b>TOTAL</b> .....             | <b>30</b>                      | <b>42</b>                              | <b>1</b>                 | <b>9</b>               |
| Órgano Central de Defensa..... | 4                              | 5                                      | 1                        | -                      |
| Ejército de Tierra.....        | 11                             | 13                                     | -                        | 7                      |
| Armada.....                    | 8                              | 14                                     | -                        | 2                      |
| Ejército del Aire.....         | 7                              | 10                                     | -                        | -                      |

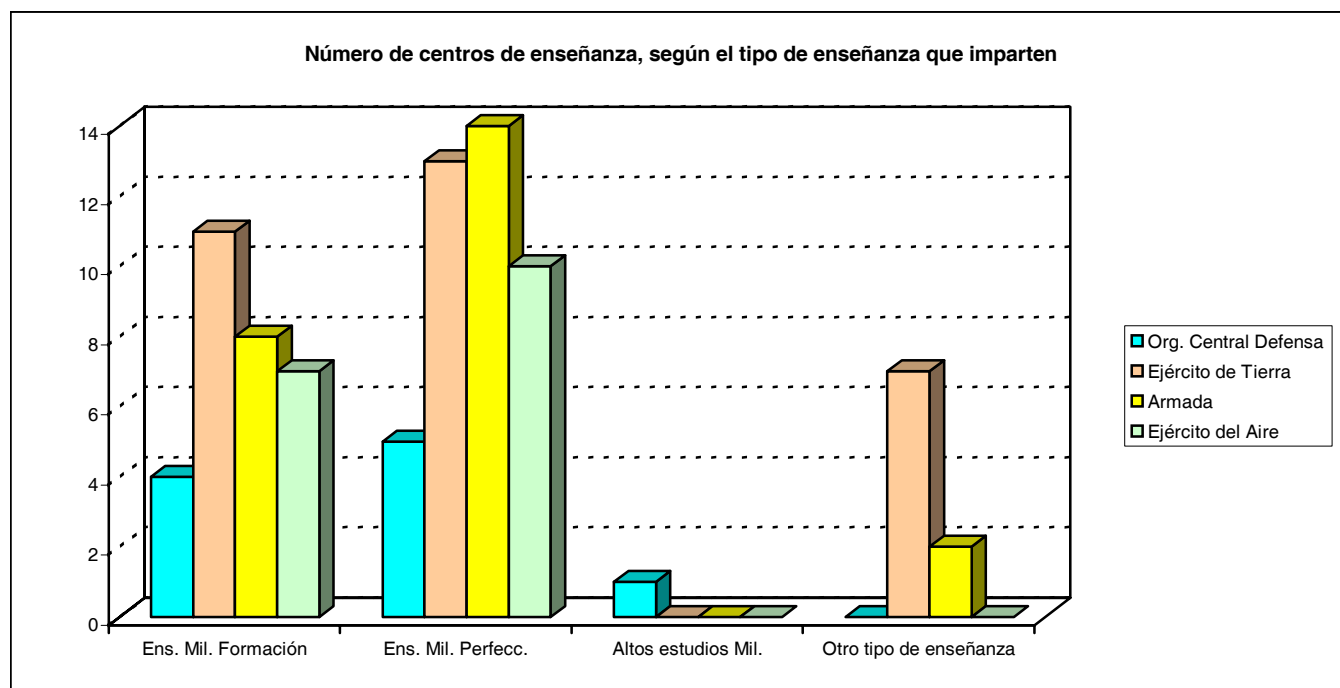

1.1.2. El profesorado y otro personal en los centros docentes.

1.1.2.1. Número de profesores por categorías.

| EJÉRCITOS Y ORGANISMO          | TOTAL        | CATEGORÍAS MILITARES |              |              | CIVILES    | OTROS     |
|--------------------------------|--------------|----------------------|--------------|--------------|------------|-----------|
|                                |              | Oficiales Generales  | Oficiales    | Suboficiales |            |           |
| <b>TOTAL</b> .....             | <b>2.721</b> | <b>16</b>            | <b>1.453</b> | <b>949</b>   | <b>241</b> | <b>62</b> |
| Órgano Central de Defensa..... | 104          | 4                    | 89           | 2            | 9          | -         |
| Ejército de Tierra.....        | 1.201        | 8                    | 738          | 338          | 92         | 25        |
| Armada.....                    | 790          | 3                    | 310          | 352          | 123        | 2         |
| Ejército del Aire.....         | 626          | 1                    | 316          | 257          | 17         | 35        |

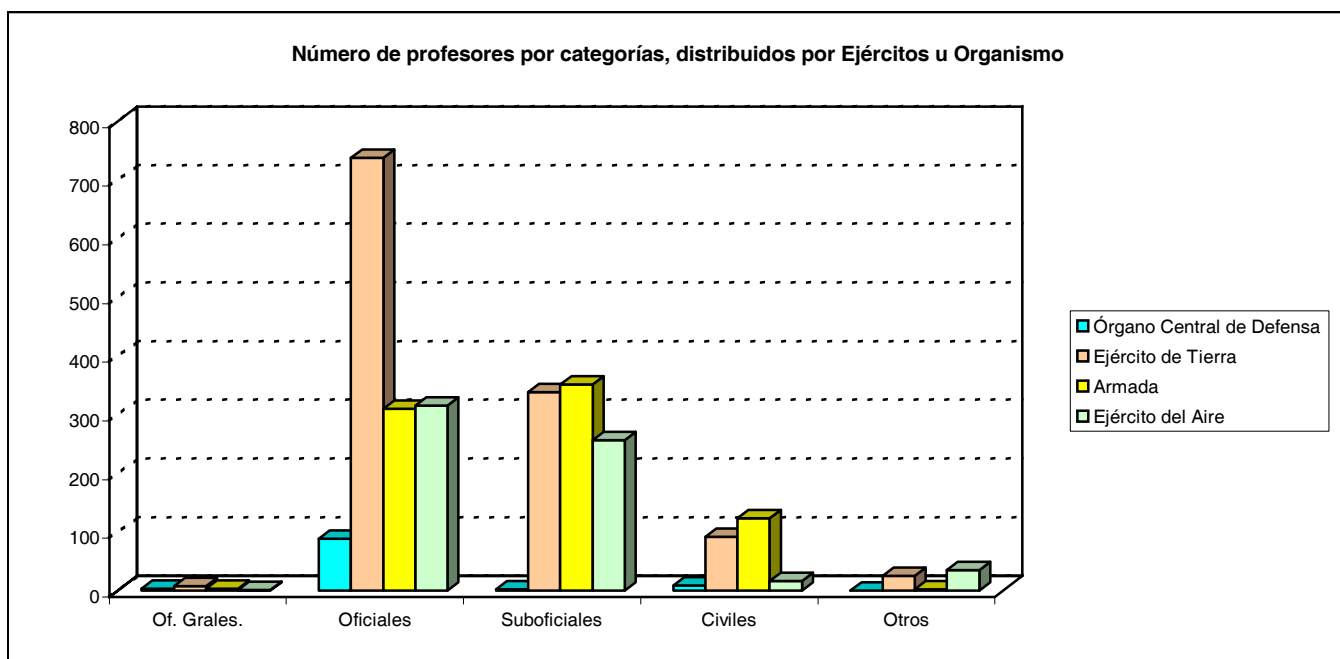

**1.1.2. El profesorado y otro personal en los centros docentes.**

**1.1.2.2. Mujeres en el profesorado y distribución porcentual.**

| EJÉRCITOS Y ORGANISMO          | TOTAL MUJERES PROFESORAS | DISTRIBUCIÓN PORCENTUAL |              |              |              |             |
|--------------------------------|--------------------------|-------------------------|--------------|--------------|--------------|-------------|
|                                |                          | Oficiales Generales     | Oficiales    | Suboficiales | Civiles      | Otros       |
| <b>TOTAL</b> .....             | <b>135</b>               | <b>0,00</b>             | <b>25,93</b> | <b>3,70</b>  | <b>68,89</b> | <b>1,48</b> |
| Órgano Central de Defensa..... | <b>8</b>                 | -                       | 50,00        | -            | 50,00        | -           |
| Ejército de Tierra.....        | <b>46</b>                | -                       | 19,57        | -            | 80,43        | -           |
| Armada.....                    | <b>50</b>                | -                       | 6,00         | 2,00         | 92,00        | -           |
| Ejército del Aire.....         | <b>31</b>                | -                       | 61,29        | 12,90        | 19,35        | 6,45        |

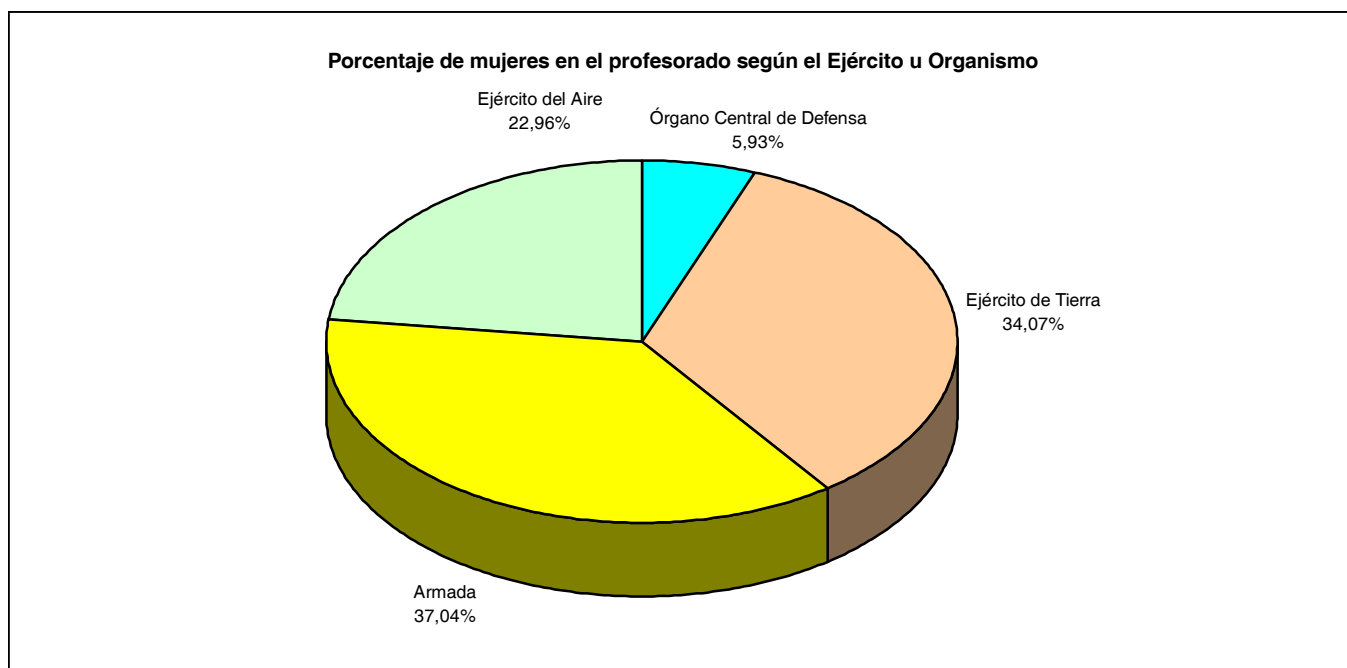

1.1.2. El profesorado y otro personal en los centros docentes.  
1.1.2.3. Número de profesores según la clasificación en tipos.

| EJÉRCITOS Y ORGANISMO          | ORDINARIOS   |            | EXTRAORDINARIOS |           |            | EN POSES. CURSO TÉCN. PEDAGÓG. |
|--------------------------------|--------------|------------|-----------------|-----------|------------|--------------------------------|
|                                | Titulares    | Número     | Eméritos        | Asociados | Visitantes |                                |
| <b>TOTAL</b> .....             | <b>2.330</b> | <b>150</b> | <b>111</b>      | <b>96</b> | <b>69</b>  | <b>393</b>                     |
| Órgano Central de Defensa..... | 104          | -          | -               | 35        | -          | 21                             |
| Ejército de Tierra.....        | 1.109        | -          | 92              | -         | -          | -                              |
| Armada.....                    | 614          | 83         | 15              | 54        | 24         | 144                            |
| Ejército del Aire.....         | 503          | 67         | 4               | 7         | 45         | 228                            |

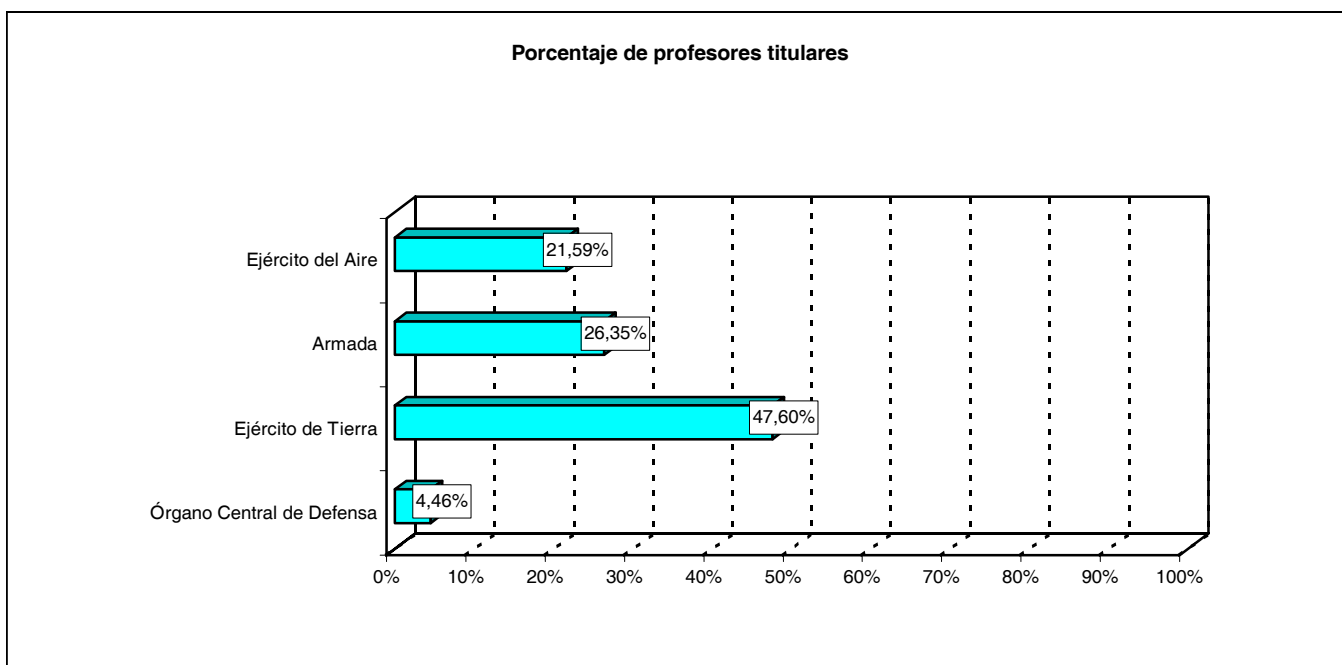

**1.1.2. El profesorado y otro personal en los centros docentes.**

**1.1.2.4. Número y categoría del personal no docente.**

| EJÉRCITOS Y ORGANISMO          | TOTAL        | OFICIALES  | SUBOFICIALES | TROPA Y MARINERÍA | CIVILES      |
|--------------------------------|--------------|------------|--------------|-------------------|--------------|
| <b>TOTAL</b> .....             | <b>7.134</b> | <b>548</b> | <b>1.461</b> | <b>2.994</b>      | <b>2.131</b> |
| Órgano Central de Defensa..... | 206          | 35         | 43           | 24                | 104          |
| Ejército de Tierra.....        | 2.746        | 303        | 421          | 1.114             | 908          |
| Armada.....                    | 990          | 56         | 199          | 366               | 369          |
| Ejército del Aire.....         | 3.192        | 154        | 798          | 1.490             | 750          |

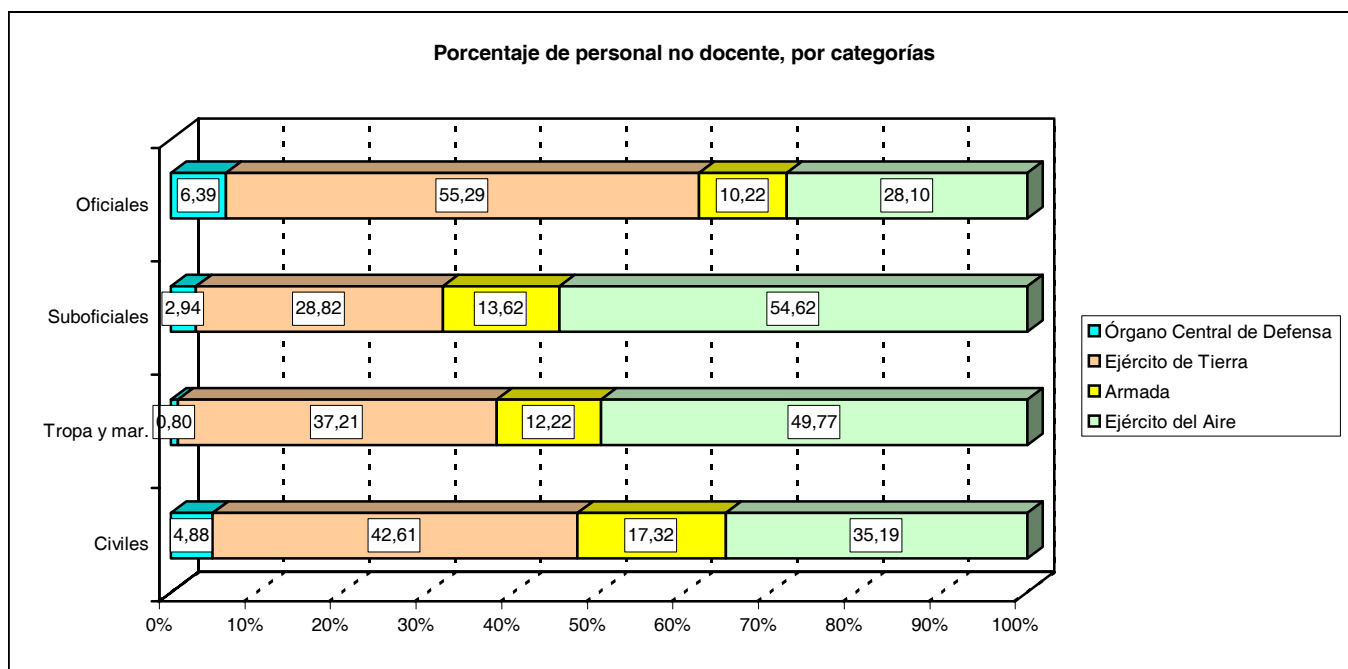

1.1.3. Instalaciones de los centros.

1.1.3.1. Número de instalaciones docentes y capacidad de las mismas.

| EJÉRCITOS Y ORGANISMO          | AULAS |        |            | BIBLIOTECAS |       | SALONES DE ACTOS |       | EXISTENCIA DE CAMPO DE MANIOBRAS Y TIRO |
|--------------------------------|-------|--------|------------|-------------|-------|------------------|-------|---|
|                                | Núm.  | Cap.   | Cap. media | Núm.        | Cap.  | Núm.             | Cap.  |   |
| Órgano Central de Defensa..... | 58    | 1.305  | 23         | 3           | 30    | 9                | 927   | -                                       |
| Ejército de Tierra.....        | 334   | 12.488 | 37         | 27          | 1.158 | 27               | 6.682 | 9                                       |
| Armada.....                    | 208   | 4.999  | 24         | 16          | 397   | 15               | 1.957 | 1                                       |
| Ejército del Aire.....         | 147   | 5.023  | 34         | 12          | 327   | 14               | 2.247 | 2                                       |

La unidad empleada para medir la capacidad de las instalaciones es un alumno.

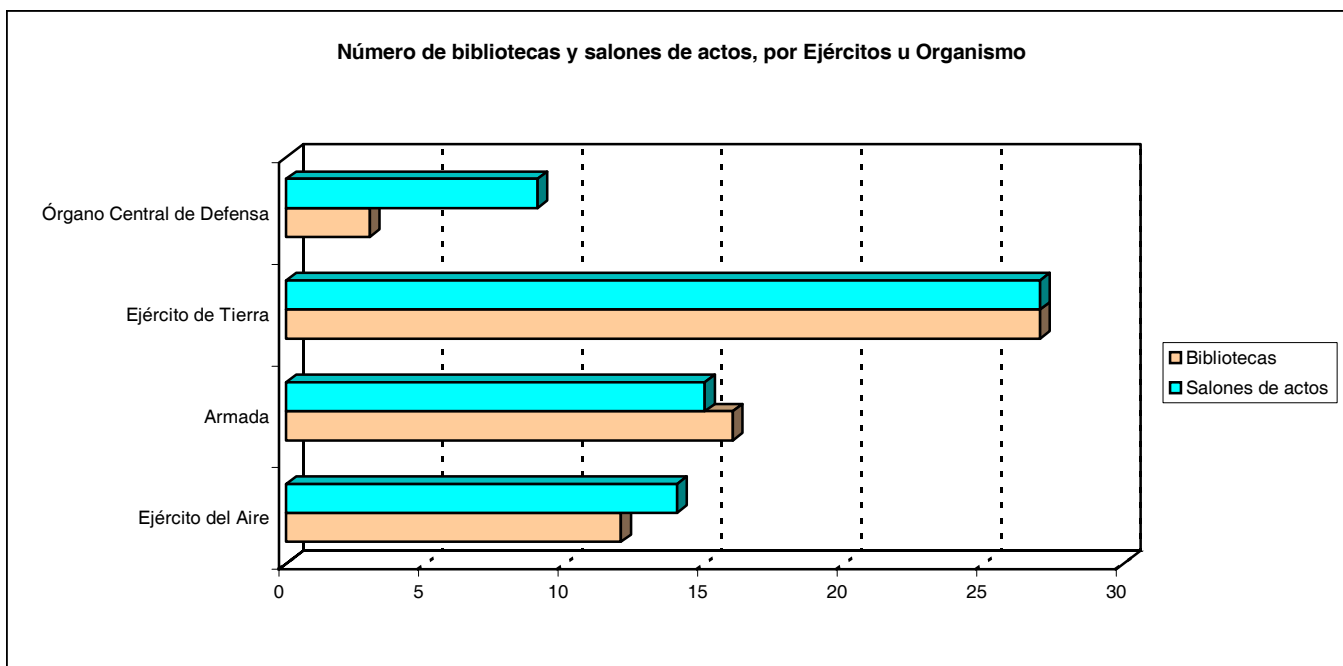
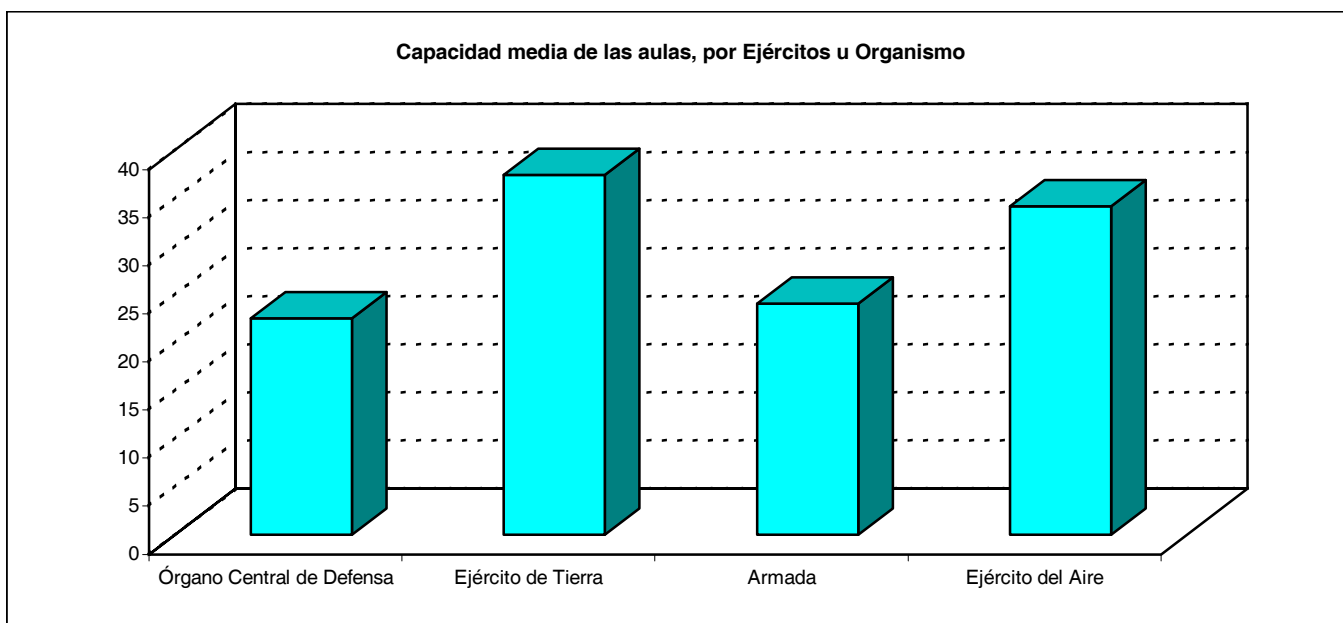

**1.1.3. Instalaciones de los centros.**

**1.1.3.2. Número de instalaciones de prácticas y capacidad de las mismas.**

| EJÉRCITOS Y ORGANISMO          | LABORATORIOS |      | GABINETES MOTORES |      | TALLERES |      | GABINETES IDIOMAS |      | GABINETES AUDIO-VISUALES |      | OTRAS INSTALACIONES |       |
|--------------------------------|--------------|------|-------------------|------|----------|------|-------------------|------|--------------------------|------|---------------------|-------|
|                                | Núm.         | Cap. | Núm.              | Cap. | Núm.     | Cap. | Núm.              | Cap. | Núm.                     | Cap. | Núm.                | Cap.  |
| Órgano Central de Defensa..... | -            | -    | -                 | -    | -        | -    | -                 | -    | 2                        | 41   | -                   | -     |
| Ejército de Tierra.....        | 25           | 670  | 19                | 479  | 12       | 260  | 21                | 534  | 8                        | 268  | 27                  | 550   |
| Armada.....                    | 23           | 470  | 12                | 258  | 7        | 225  | 17                | 394  | 25                       | 592  | 57                  | 1.142 |
| Ejército del Aire.....         | 16           | 276  | 15                | 465  | 5        | 300  | 13                | 313  | 9                        | 514  | 11                  | 347   |

La unidad empleada para medir la capacidad de las instalaciones es un alumno.

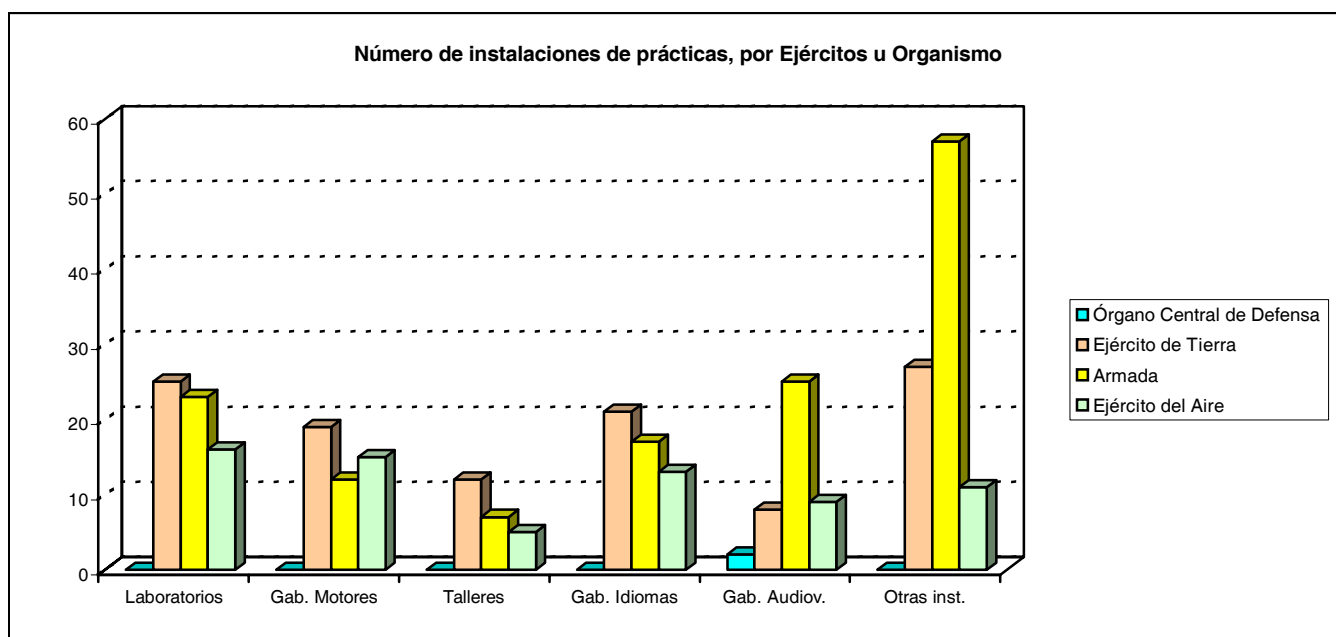



1.1.3. Instalaciones de los centros.

1.1.3.3. Número de instalaciones deportivas.

| EJÉRCITOS Y ORGANISMO          | GIMNASIOS | PISTAS HÍPICAS | PISTAS ATLET. | PICADEROS | GALERÍA TIRO | PISTAS APLICAC. | CAMPOS FUTBOL | PISCINAS | POLIDEPORT. | PISTAS TENIS | OTRAS |
|--------------------------------|-----------|----------------|---------------|-----------|--------------|-----------------|---------------|----------|-------------|--------------|-------|
| Órgano Central de Defensa..... | 2         | -              | 1             | -         | -            | -               | -             | -        | 1           | 2            | -     |
| Ejército de Tierra.....        | 18        | 3              | 8             | 3         | 10           | 7               | 8             | 15       | 20          | 23           | 19    |
| Armada.....                    | 6         | -              | 2             | -         | 2            | 2               | 6             | 4        | -           | 11           | 15    |
| Ejército del Aire.....         | 10        | -              | 6             | -         | 6            | 10              | 8             | 13       | 4           | 16           | 6     |

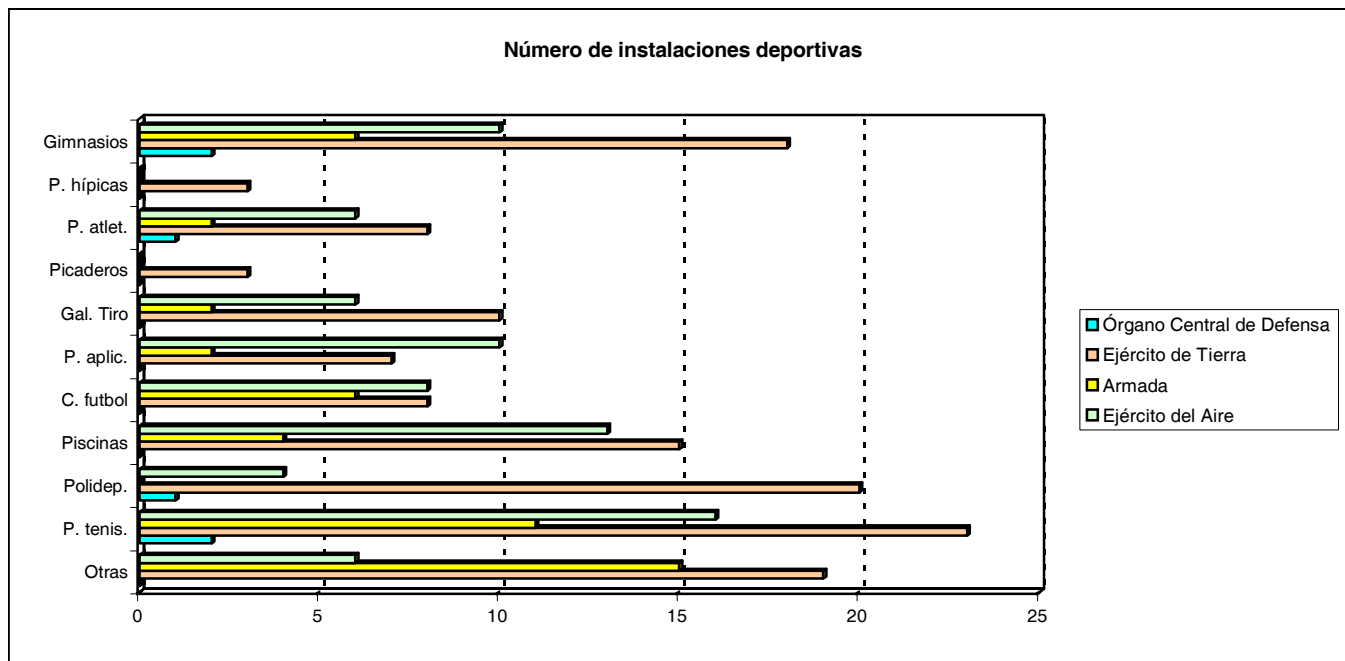

**1.1.3. Instalaciones de los centros.**

**1.1.3.4. Número de instalaciones recreativas.**

| EJÉRCITOS Y ORGANISMO          | CAFETERÍAS O BARES | SALAS DE LECTURA | SALAS DE JUEGO | SALAS DE PROYECC. | SALAS DE VISITA | SALAS DE T.V. O VIDEO | SALAS DE MÚSICA | OTRAS |
|--------------------------------|--------------------|------------------|----------------|-------------------|-----------------|-----------------------|-----------------|-------|
| Órgano Central de Defensa..... | 4                  | 3                | 1              | -                 | -               | 2                     | -               | -     |
| Ejército de Tierra.....        | 35                 | 23               | 23             | 12                | 23              | 33                    | 21              | 3     |
| Armada.....                    | 14                 | 6                | 5              | 5                 | 7               | 18                    | -               | 4     |
| Ejército del Aire.....         | 17                 | 7                | 10             | 4                 | 6               | 15                    | 5               | -     |



1.1.3. Instalaciones de los centros.

1.1.3.5. Dotaciones de los centros.

| EJÉRCITOS Y ORGANISMO          | ORDENA-<br>DORES | TELEVI-<br>SORES | PROYEC-<br>TORES | VÍDEOS | SIMULA-<br>DORES | MAGNETÓ-<br>FONOS | CADENAS<br>MUSICALES | OTRAS |
|--------------------------------|------------------|------------------|------------------|--------|------------------|-------------------|----------------------|-------|
| Órgano Central de Defensa..... | 633              | 73               | 78               | 61     | 17               | 2                 | 15                   | 18    |
| Ejército de Tierra.....        | 2.693            | 923              | 404              | 181    | 19               | 62                | 44                   | 130   |
| Armada.....                    | 1.289            | 129              | 121              | 96     | 26               | 19                | 40                   | 22    |
| Ejército del Aire.....         | 1.411            | 80               | 195              | 71     | 11               | 8                 | 15                   | 38    |

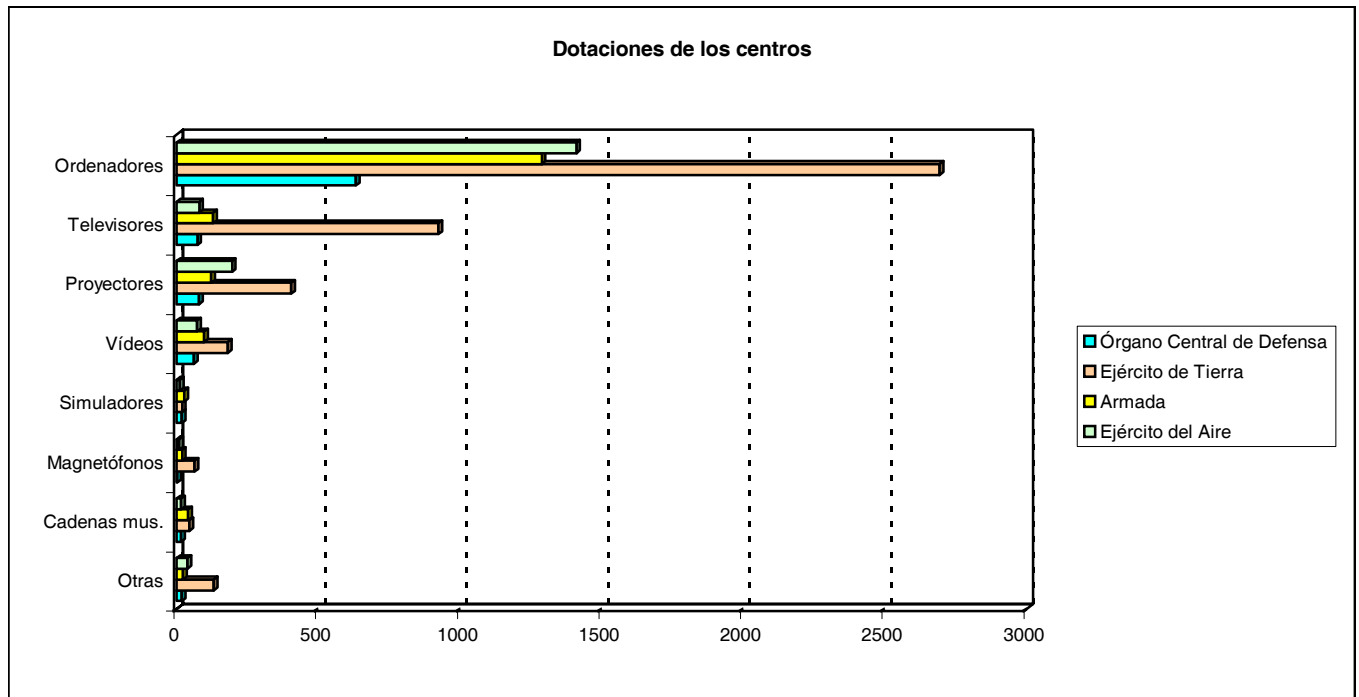

**1.1.4. Actividades culturales de los centros.**

**1.1.4.1. Número de actividades realizadas.**

| EJÉRCITOS Y ORGANISMO          | PELÍCULAS PROYECT. | REPRESENT. TEATRO | CONCIERTOS | SEMINARIOS Y SIMPOS. | VISITAS A MUSEOS, CONJ. ARQT. ETC. | VISITAS DE ESTUDIO NACION. | VISITAS DE ESTUDIO EXTRANJ. | OTRAS ACTIV. |
|--------------------------------|--------------------|-------------------|------------|----------------------|------------------------------------|----------------------------|-----------------------------|--------------|
| Órgano Central de Defensa..... | -                  | -                 | 2          | 29                   | 15                                 | 4                          | 11                          | 7            |
| Ejército de Tierra.....        | 1.273              | 3                 | 10         | 23                   | 15                                 | 3                          | 9                           | 52           |
| Armada.....                    | 1.062              | -                 | 3          | 30                   | 34                                 | 16                         | 4                           | 50           |
| Ejército del Aire.....         | 460                | 2                 | 4          | 9                    | 48                                 | 13                         | 3                           | 17           |

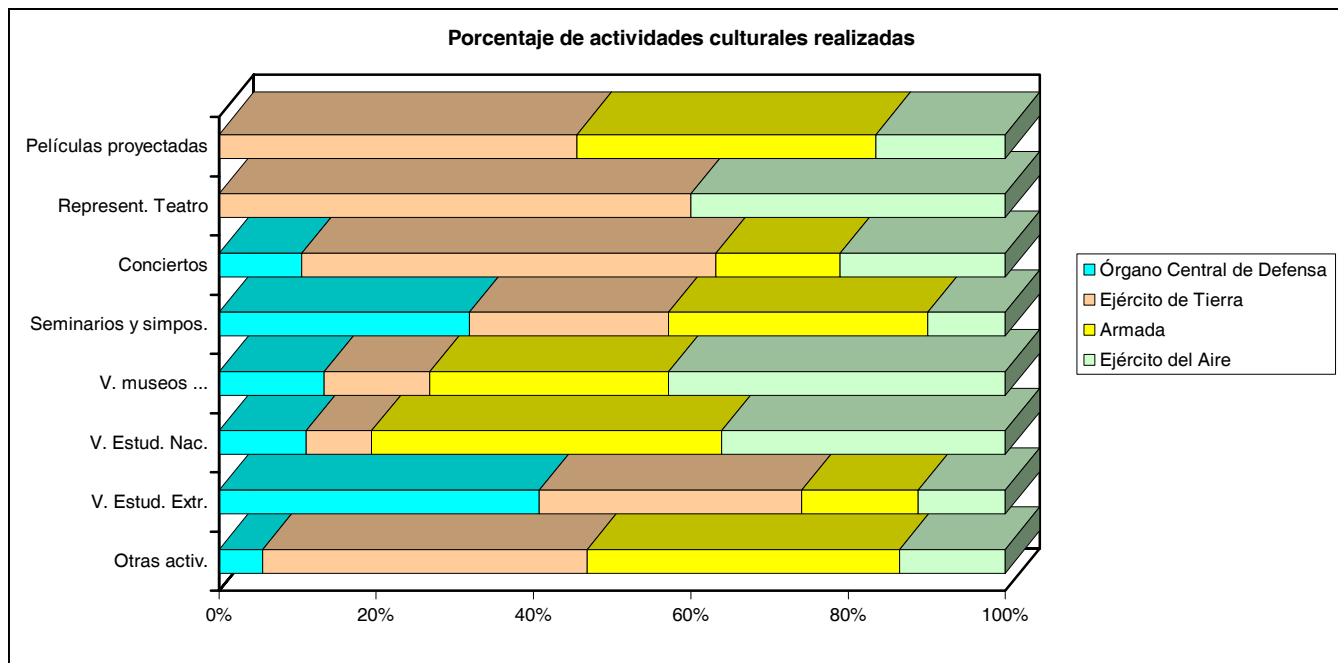

**1.2. Órgano Central de Defensa.**

**1.2.1. Centros docentes y oferta educativa.**

**1.2.1.1. Tipo de enseñanza que se imparte en los Centros.**

| ÓRGANO CENTRAL DE DEFENSA                               | ENSEÑANZA MILITAR DE FORMACIÓN | ENSEÑANZA MILITAR DE PERFECCIONAMIENTO | ALTOS ESTUDIOS MILITARES | OTRO TIPO DE ENSEÑANZA |
|---|--------------------------------|--|--------------------------|------------------------|
| <b>TOTAL</b> .....                                      | 4                              | 5                                      | 1                        | 0                      |
| Centro Superior de Estudios de la Defensa Nacional..... |                                |  | 1                        |                        |
| Escuela Militar de Estudios Jurídicos.....              | 1                              | 1                                      |                          |                        |
| Escuela Militar de Intervención.....                    | 1                              | 1                                      |                          |                        |
| Escuela Militar de Idiomas.....                         | 1                              | 1                                      |                          |                        |
| Escuela Militar de Sanidad.....                         | 1                              | 1                                      |                          |                        |
| Escuela Militar de Ciencias de la Educación.....        | 1                              | 1                                      |                          |                        |
| Escuela de Músicas Militares.....                       | 1                              | 1                                      |                          |                        |

**1.2.2. El profesorado y otro personal en los centros docentes.**

**1.2.2.1. Número de profesores por categorías.**

| ÓRGANO CENTRAL DE DEFENSA                               | TOTAL      | CATEGORÍAS MILITARES   |           |              | CIVILES  | OTROS    |
|---|------------|------------------------|-----------|--------------|----------|----------|
|   |            | Oficiales<br>Generales | Oficiales | Suboficiales |          |          |
| <b>TOTAL</b> .....                                      | <b>104</b> | <b>4</b>               | <b>89</b> | <b>2</b>     | <b>9</b> | <b>0</b> |
| Centro Superior de Estudios de la Defensa Nacional..... | 59         | 4                      | 55        | -            | -        | -        |
| Escuela Militar de Estudios Jurídicos.....              | 3          | -                      | 3         | -            | -        | -        |
| Escuela Militar de Intervención.....                    | 3          | -                      | 3         | -            | -        | -        |
| Escuela Militar de Idiomas.....                         | 10         | -                      | 5         | -            | 5        | -        |
| Escuela Militar de Sanidad.....                         | 18         | -                      | 18        | -            | -        | -        |
| Escuela Militar de Ciencias de la Educación.....        | 7          | -                      | 3         | -            | 4        | -        |
| Escuela de Músicas Militares.....                       | 4          | -                      | 2         | 2            | -        | -        |

**1.2.2. El profesorado y otro personal en los centros docentes.**

**1.2.2.2. Mujeres en el profesorado y distribución porcentual.**

| ÓRGANO CENTRAL DE DEFENSA                               | TOTAL<br>MUJERES<br>PROFESORAS | DISTRIBUCIÓN PORCENTUAL |              |              |              |             |
|---|--------------------------------|-------------------------|--------------|--------------|--------------|-------------|
|   |                                | Oficiales<br>Generales  | Oficiales    | Suboficiales | Civiles      | Otros       |
| <b>TOTAL</b> .....                                      | <b>8</b>                       | <b>0,00</b>             | <b>50,00</b> | <b>0,00</b>  | <b>50,00</b> | <b>0,00</b> |
| Centro Superior de Estudios de la Defensa Nacional..... | 0                              | -                       | -            | -            | -            | -           |
| Escuela Militar de Estudios Jurídicos.....              | 0                              | -                       | -            | -            | -            | -           |
| Escuela Militar de Intervención.....                    | 1                              | -                       | 100,00       | -            | -            | -           |
| Escuela Militar de Idiomas.....                         | 3                              | -                       | -            | -            | 100,00       | -           |
| Escuela Militar de Sanidad.....                         | 3                              | -                       | 100,00       | -            | -            | -           |
| Escuela Militar de Ciencias de la Educación.....        | 1                              | -                       | -            | -            | 100,00       | -           |
| Escuela de Músicas Militares.....                       | 0                              | -                       | -            | -            | -            | -           |

**1.2.2. El profesorado y otro personal en los centros docentes.**

**1.2.2.3. Número de profesores según la clasificación en tipos.**

| ÓRGANO CENTRAL DE DEFENSA                        | ORDINARIOS |          | EXTRAORDINARIOS |           |            | EN POSES. CURSO TÉCN. PEDAGÓG. |
|--|------------|----------|-----------------|-----------|------------|--------------------------------|
|  | Titulares  | Número   | Eméritos        | Asociados | Visitantes |                                |
| <b>TOTAL</b> .....                               | <b>104</b> | <b>0</b> | <b>0</b>        | <b>35</b> | <b>0</b>   | <b>21</b>                      |
| Centro Superior Estudios Defensa Nacional.....   | 59         | -        | -               | 3         | -          | -                              |
| Escuela Militar de Estudios Jurídicos.....       | 3          | -        | -               | -         | -          | 2                              |
| Escuela Militar de Intervención.....             | 3          | -        | -               | -         | -          | 1                              |
| Escuela Militar de Idiomas.....                  | 10         | -        | -               | -         | -          | -                              |
| Escuela Militar de Sanidad.....                  | 18         | -        | -               | 32        | -          | 18                             |
| Escuela Militar de Ciencias de la Educación..... | 7          | -        | -               | -         | -          | -                              |
| Escuela de Músicas Militares.....                | 4          | -        | -               | -         | -          | -                              |

**1.2.2. El profesorado y otro personal en los centros docentes.**

**1.2.2.4. Número y categoría del personal no docente.**

| ÓRGANO CENTRAL DE DEFENSA                               | TOTAL      | OFICIALES | SUBOFICIALES | TROPA Y MARINERÍA | CIVILES    |
|---|------------|-----------|--------------|-------------------|------------|
| <b>TOTAL</b> .....                                      | <b>206</b> | <b>35</b> | <b>43</b>    | <b>24</b>         | <b>104</b> |
| Centro Superior de Estudios de la Defensa Nacional..... | 168        | 26        | 31           | 23                | 88         |
| Escuela Militar de Estudios Jurídicos.....              | 5          | 1         | 1            | -                 | 3          |
| Escuela Militar de Intervención.....                    | 6          | 1         | 1            | -                 | 4          |
| Escuela Militar de Idiomas.....                         | 5          | 2         | 1            | -                 | 2          |
| Escuela Militar de Sanidad.....                         | 11         | 2         | 5            | -                 | 4          |
| Escuela Militar de Ciencias de la Educación.....        | 7          | 1         | 2            | 1                 | 3          |
| Escuela de Músicas Militares.....                       | 4          | 2         | 2            | -                 | -          |

**1.2.3. Instalaciones de los centros.**

**1.2.3.1. Número de instalaciones docentes y capacidad de las mismas.**

| ÓRGANO CENTRAL DE DEFENSA                               | AULAS |      |            | BIBLIOTECAS |      | SALONES DE ACTOS |      | EXISTENCIA DE CAMPO DE MANIOBRAS Y TIRO |
|---|-------|------|------------|-------------|------|------------------|------|---|
|   | Núm.  | Cap. | Cap. Media | Núm.        | Cap. | Núm.             | Cap. |   |
| Centro Superior de Estudios de la Defensa Nacional..... | 20    | 644  | 32         | 1           | 20   | 2                | 619  | -                                       |
| Escuela Militar de Estudios Jurídicos (1).....          | 9     | 164  | 18         | 1           | 10   | 2                | 210  | -                                       |
| Escuela Militar de Intervención.....                    | -     | -    | -          | -           | -    | -                | -    | -                                       |
| Escuela Militar de Idiomas.....                         | -     | -    | -          | -           | -    | -                | -    | -                                       |
| Escuela Militar de Sanidad.....                         | -     | -    | -          | -           | -    | -                | -    | -                                       |
| Escuela Militar de Ciencias de la Educación.....        | -     | -    | -          | -           | -    | -                | -    | -                                       |
| Escuela de Músicas Militares.....                       | -     | -    | -          | -           | -    | -                | -    | -                                       |

La unidad empleada para medir la capacidad de las instalaciones es un alumno.

(1) Las instalaciones son compartidas entre todas las Escuelas comprendidas en el GED (Grupo de Escuelas de la Defensa).

**1.2.3. Instalaciones de los centros.**

**1.2.3.2. Número de instalaciones de prácticas y capacidad de las mismas.**

| ÓRGANO CENTRAL DE DEFENSA                 | LABORATORIOS |      | GABINETES MOTORES |      | TALLERES |      | GABINETES IDIOMAS |      | GABINETES AUDIO-VISUALES |      | OTRAS INSTALACIONES |      |
|---|--------------|------|-------------------|------|----------|------|-------------------|------|--------------------------|------|---------------------|------|
|   | Núm.         | Cap. | Núm.              | Cap. | Núm.     | Cap. | Núm.              | Cap. | Núm.                     | Cap. | Núm.                | Cap. |
| Centro Sup. Estudios Def. Nacional.....   | -            | -    | -                 | -    | -        | -    | -                 | -    | -                        | -    | -                   | -    |
| Escuela Militar de Estudios Jurídicos (1) | -            | -    | -                 | -    | -        | -    | -                 | -    | 2                        | 41   | -                   | -    |
| Escuela Militar de Intervención.....      | -            | -    | -                 | -    | -        | -    | -                 | -    | -                        | -    | -                   | -    |
| Escuela Militar de Idiomas.....           | -            | -    | -                 | -    | -        | -    | -                 | -    | -                        | -    | -                   | -    |
| Escuela Militar de Sanidad.....           | -            | -    | -                 | -    | -        | -    | -                 | -    | -                        | -    | -                   | -    |
| Escuela Mil. Ciencias de Educación.....   | -            | -    | -                 | -    | -        | -    | -                 | -    | -                        | -    | -                   | -    |
| Escuela de Músicas Militares.....         | -            | -    | -                 | -    | -        | -    | -                 | -    | -                        | -    | -                   | -    |

La unidad empleada para medir la capacidad de las instalaciones es un alumno.

(1) Las instalaciones son compartidas entre todas las Escuelas comprendidas en el GED (Grupo de Escuelas de la Defensa).



**1.2.3. Instalaciones de los centros.**

**1.2.3.3. Número de instalaciones deportivas.**

| ÓRGANO CENTRAL DE DEFENSA               | GIMNASIOS | PISTAS HÍPICAS | PISTAS ATLET. | PICADEROS | GALERÍA TIRO | PISTAS APLICAC. | CAMPOS FUTBOL | PISCINAS | POLIDEPORT. | PISTAS TENIS | OTRAS |
|---|-----------|----------------|---------------|-----------|--------------|-----------------|---------------|----------|-------------|--------------|-------|
| Centro Sup. Estudios Def. Nacional...   | 1         | -              | -             | -         | -            | -               | -             | -        | -           | -            | -     |
| Escuela Militar Estudios Jurídicos..... | 1         | -              | 1             | -         | -            | -               | -             | -        | 1           | 2            | -     |
| Escuela Militar de Intervención.....    | -         | -              | -             | -         | -            | -               | -             | -        | -           | -            | -     |
| Escuela Militar de Idiomas.....         | -         | -              | -             | -         | -            | -               | -             | -        | -           | -            | -     |
| Escuela Militar de Sanidad.....         | -         | -              | -             | -         | -            | -               | -             | -        | -           | -            | -     |
| Escuela Mil. Ciencias de Educación...   | -         | -              | -             | -         | -            | -               | -             | -        | -           | -            | -     |
| Escuela de Músicas Militares.....       | -         | -              | -             | -         | -            | -               | -             | -        | -           | -            | -     |

(1) Las instalaciones son compartidas entre todas las Escuelas comprendidas en el GED (Grupo de Escuelas de la Defensa).

**1.2.3. Instalaciones de los centros.**

**1.2.3.4. Número de instalaciones recreativas.**

| ÓRGANO CENTRAL DE DEFENSA                               | CAFETERIAS O BARES | SALAS DE LECTURA | SALAS DE JUEGO | SALAS DE PROYECCION | SALAS DE VISITA | SALAS DE T.V. O VIDEO | SALAS DE MUSICA | OTRAS |
|---|--------------------|------------------|----------------|---------------------|-----------------|-----------------------|-----------------|-------|
| Centro Superior de Estudios de la Defensa Nacional..... | 3                  | 1                | 1              | -                   | -               | 1                     | -               | -     |
| Escuela Militar de Estudios Jurídicos (1).....          | 1                  | 2                | -              | -                   | -               | 1                     | -               | -     |
| Escuela Militar de Intervención.....                    | -                  | -                | -              | -                   | -               | -                     | -               | -     |
| Escuela Militar de Idiomas.....                         | -                  | -                | -              | -                   | -               | -                     | -               | -     |
| Escuela Militar de Sanidad.....                         | -                  | -                | -              | -                   | -               | -                     | -               | -     |
| Escuela Militar de Ciencias de la Educación.....        | -                  | -                | -              | -                   | -               | -                     | -               | -     |
| Escuela de Músicas Militares.....                       | -                  | -                | -              | -                   | -               | -                     | -               | -     |

(1) Las instalaciones son compartidas entre todas las Escuelas comprendidas en el GED (Grupo de Escuelas de la Defensa).

**1.2.3. Instalaciones de los centros.**

**1.2.3.5. Dotaciones de los centros.**

| ÓRGANO CENTRAL DE DEFENSA                               | ORDENADORES | TELEVISORES | PROYECTORES | VIDEOS | SIMULADORES | MAGNETOFONOS | CADENAS MUSICALES | OTRAS |
|---|-------------|-------------|-------------|--------|-------------|--------------|-------------------|-------|
| Centro Superior de Estudios de la Defensa Nacional..... | 415         | 59          | 43          | 27     | 1           | -            | -                 | 5     |
| Escuela Militar de Estudios Jurídicos.....              | 12          | 1           | 3           | 3      | -           | -            | -                 | 1     |
| Escuela Militar de Intervención.....                    | 8           | -           | 2           | 1      | -           | -            | -                 | -     |
| Escuela Militar de Idiomas.....                         | 143         | 15          | 3           | 15     | -           | -            | 15                | 12    |
| Escuela Militar de Sanidad.....                         | 38          | 2           | 10          | 2      | -           | -            | -                 | -     |
| Escuela Militar de Ciencias de la Educación.....        | 44          | 10          | 3           | 25     | -           | 2            | -                 | -     |
| Escuela de Músicas Militares.....                       | -           | -           | 1           | -      | -           | -            | -                 | -     |

**1.2.4. Actividades culturales de los centros.**

**1.2.4.1. Número de actividades realizadas.**

| ÓRGANO CENTRAL DE DEFENSA               | PELÍCULAS<br>PROYECT. | REPRE-<br>SENT.<br>TEATRO | CONCIER-<br>TOS | SEMINA-<br>RIOS Y<br>SIMPOS. | VISITAS A<br>MUSEOS,<br>CONJ. ARQT.<br>ETC. | VISITAS DE<br>ESTUDIO<br>NACION. | VISITAS DE<br>ESTUDIO<br>EXTRANJ. | OTRAS<br>ACTIV. |
|---|-----------------------|---------------------------|-----------------|------------------------------|---|----------------------------------|-----------------------------------|-----------------|
| Centro Sup. Est. Def. Nacional.....     | -                     | -                         | -               | 28                           | -   | 4                                | 7                                 | 2               |
| Escuela Militar Estudios Jurídicos..... | -                     | -                         | -               | -                            | -   | -                                | -                                 | -               |
| Escuela Militar de Intervención.....    | -                     | -                         | -               | -                            | -   | -                                | -                                 | -               |
| Escuela Militar de Idiomas.....         | -                     | -                         | -               | -                            | 14  | -                                | 3                                 | 5               |
| Escuela Militar de Sanidad.....         | -                     | -                         | -               | 1                            | -   | -                                | 1                                 | -               |
| Escuela Mil. Ciencias Educación.....    | -                     | -                         | -               | -                            | -   | -                                | -                                 | -               |
| Escuela de Músicas Militares.....       | -                     | -                         | 2               | -                            | 1   | -                                | -                                 | -               |

**1.3. Cuartel General del Ejército de Tierra.**

**1.3.1. Centros docentes y oferta educativa.**

**1.3.1.1. Tipo de enseñanza que se imparte en los Centros.**

| C.G. EJÉRCITO DE TIERRA                       | ENSEÑANZA MILITAR DE FORMACIÓN | ENSEÑANZA MILITAR DE PERFECCIONAMIENTO | ALTOS ESTUDIOS MILITARES | OTRO TIPO DE ENSEÑANZA |
|---|--------------------------------|--|--------------------------|------------------------|
| <b>TOTAL</b> .....                            | <b>11</b>                      | <b>13</b>                              | <b>0</b>                 | <b>7</b>               |
| Escuela de Guerra del Ejército.....           |                                |  |                          |                        |
| Academia General Militar.....                 |                                |  |                          |                        |
| Academia de Infantería.....                   |                                |  |                          |                        |
| Academia de Caballería.....                   |                                |  |                          |                        |
| Academia de Artillería.....                   |                                |  |                          |                        |
| Academia de Ingenieros.....                   |                                |  |                          |                        |
| Academia General Básica de Suboficiales.....  |                                |  |                          |                        |
| Escuela Politécnica Superior.....             |                                |  |                          |                        |
| Escuela Militar Montaña y Op. Esp.....        |                                |  |                          |                        |
| Escuela Central de Educación Física.....      |                                |  |                          |                        |
| Academia de Logística.....                    |                                |  |                          |                        |
| Escuela Militar de Defensa NBQ.....           |                                |  |                          |                        |
| Instituto Politécnico Número 1.....           |                                |  |                          |                        |
| Centro de Instrucción y Movilización 1.....   |                                |  |                          |                        |
| Centro de Instrucción y Movilización 2.....   |                                |  |                          |                        |
| Centro de Enseñanza de Helicópteros.....      |                                |  |                          |                        |
| Escuela de Informática del Ejército.....      |                                |  |                          |                        |
| Sección Delegada de la Escuela de Guerra..... |                                |  |                          |                        |

**1.3.2. El profesorado y otro personal en los centros docentes.**

**1.3.2.1. Número de profesores por categorías.**

| C.G. EJÉRCITO DE TIERRA                       | TOTAL        | CATEGORÍAS MILITARES   |            |              | CIVILES   | OTROS     |
|---|--------------|------------------------|------------|--------------|-----------|-----------|
|   |              | Oficiales<br>Generales | Oficiales  | Suboficiales |           |           |
| <b>TOTAL</b> .....                            | <b>1.201</b> | <b>8</b>               | <b>738</b> | <b>338</b>   | <b>92</b> | <b>25</b> |
| Escuela de Guerra del Ejército.....           | 78           | 1                      | 77         | -            | -         | -         |
| Academia General Militar.....                 | 122          | 1                      | 97         | -            | 24        | -         |
| Academia de Infantería.....                   | 128          | 1                      | 75         | 46           | 6         | -         |
| Academia de Caballería.....                   | 66           | 1                      | 43         | 22           | -         | -         |
| Academia de Artillería.....                   | 96           | 1                      | 46         | 7            | 42        | -         |
| Academia de Ingenieros.....                   | 130          | 1                      | 78         | 44           | 7         | -         |
| Academia General Básica de Suboficiales.....  | 66           | -                      | 38         | 18           | 10        | -         |
| Escuela Politécnica Superior.....             | 31           | 1                      | 29         | 1            | -         | -         |
| Escuela Militar Montaña y Op. Esp.....        | 45           | -                      | 26         | 19           | -         | -         |
| Escuela Central de Educación Física.....      | 17           | -                      | 11         | 6            | -         | -         |
| Academia de Logística.....                    | 170          | 1                      | 86         | 71           | 1         | 11        |
| Escuela Militar de Defensa NBQ.....           | 17           | -                      | 14         | 3            | -         | -         |
| Instituto Politécnico Número 1.....           | 38           | -                      | 21         | 15           | 2         | -         |
| Centro de Instrucción y Movilización 1.....   | 57           | -                      | 22         | 35           | -         | -         |
| Centro de Instrucción y Movilización 2.....   | 62           | -                      | 19         | 29           | -         | 14        |
| Centro de Enseñanza de Helicópteros.....      | 52           | -                      | 30         | 22           | -         | -         |
| Escuela de Informática del Ejército.....      | 8            | -                      | 8          | -            | -         | -         |
| Sección Delegada de la Escuela de Guerra..... | 18           | -                      | 18         | -            | -         | -         |

**1.3.2. El profesorado y otro personal en los centros docentes.**

**1.3.2.2. Mujeres en el profesorado y distribución porcentual.**

| C.G. EJÉRCITO DE TIERRA                       | TOTAL<br>MUJERES<br>PROFESORAS | DISTRIBUCIÓN PORCENTUAL |              |              |              |             |
|---|--------------------------------|-------------------------|--------------|--------------|--------------|-------------|
|   |                                | Oficiales<br>Generales  | Oficiales    | Suboficiales | Civiles      | Otros       |
| <b>TOTAL</b> .....                            | <b>46</b>                      | <b>0,00</b>             | <b>19,57</b> | <b>0,00</b>  | <b>80,43</b> | <b>0,00</b> |
| Escuela de Guerra del Ejército.....           | 0                              | -                       | -            | -            | -            | -           |
| Academia General Militar.....                 | 19                             | -                       | -            | -            | 100,00       | -           |
| Academia de Infantería.....                   | 6                              | -                       | 16,67        | -            | 83,33        | -           |
| Academia de Caballería.....                   | 0                              | -                       | -            | -            | -            | -           |
| Academia de Artillería.....                   | 0                              | -                       | -            | -            | -            | -           |
| Academia de Ingenieros.....                   | 4                              | -                       | 50,00        | -            | 50,00        | -           |
| Academia General Básica de Suboficiales.....  | 9                              | -                       | -            | -            | 100,00       | -           |
| Escuela Politécnica Superior.....             | 0                              | -                       | -            | -            | -            | -           |
| Escuela Militar Montaña y Op. Esp.....        | 2                              | -                       | 100,00       | -            | -            | -           |
| Escuela Central de Educación Física.....      | 0                              | -                       | -            | -            | -            | -           |
| Academia de Logística.....                    | 1                              | -                       | 100,00       | -            | -            | -           |
| Escuela Militar de Defensa NBQ.....           | 0                              | -                       | -            | -            | -            | -           |
| Instituto Politécnico Número 1.....           | 2                              | -                       | -            | -            | 100,00       | -           |
| Centro de Instrucción y Movilización 1.....   | 2                              | -                       | 100,00       | -            | -            | -           |
| Centro de Instrucción y Movilización 2.....   | 1                              | -                       | 100,00       | -            | -            | -           |
| Centro de Enseñanza de Helicópteros.....      | 0                              | -                       | -            | -            | -            | -           |
| Escuela de Informática del Ejército.....      | 0                              | -                       | -            | -            | -            | -           |
| Sección Delegada de la Escuela de Guerra..... | 0                              | -                       | -            | -            | -            | -           |

**1.3.2. El profesorado y otro personal en los centros docentes.**

**1.3.2.3. Número de profesores según la clasificación en tipos.**

| C.G. EJÉRCITO DE TIERRA                     | ORDINARIOS   |          | EXTRAORDINARIOS |           |            | EN POSES.<br>CURSO<br>TECN.<br>PEDAGÓG. |
|---|--------------|----------|-----------------|-----------|------------|---|
|   | Titulares    | Número   | Eméritos        | Asociados | Visitantes |   |
| <b>TOTAL</b> .....                          | <b>1.109</b> | <b>0</b> | <b>92</b>       | <b>0</b>  | <b>0</b>   | <b>0</b>                                |
| Escuela de Guerra del Ejército.....         | 76           | -        | 2               | -         | -          | -                                       |
| Academia General Militar.....               | 119          | -        | 3               | -         | -          | -                                       |
| Academia de Infantería.....                 | 120          | -        | 8               | -         | -          | -                                       |
| Academia de Caballería.....                 | 63           | -        | 3               | -         | -          | -                                       |
| Academia de Artillería.....                 | 51           | -        | 45              | -         | -          | -                                       |
| Academia de Ingenieros.....                 | 130          | -        | -               | -         | -          | -                                       |
| Academia General Básica Suboficiales.....   | 50           | -        | 16              | -         | -          | -                                       |
| Escuela Politécnica Superior.....           | 31           | -        | -               | -         | -          | -                                       |
| Escuela Militar Montaña y Op. Esp.....      | 43           | -        | 2               | -         | 43         | -                                       |
| Escuela Central de Educación Física.....    | 17           | -        | -               | -         | 17         | -                                       |
| Academia de Logística.....                  | 160          | -        | 10              | -         | -          | -                                       |
| Escuela Militar de Defensa NBQ.....         | 14           | -        | 3               | -         | -          | -                                       |
| Instituto Politécnico Número 1.....         | 38           | -        | -               | -         | -          | -                                       |
| Centro de Instrucción y Movilización 1..... | 57           | -        | -               | -         | -          | -                                       |
| Centro de Instrucción y Movilización 2..... | 62           | -        | -               | -         | -          | -                                       |
| Centro de Enseñanza de Helicópteros.....    | 52           | -        | -               | -         | -          | -                                       |
| Escuela de Informática del Ejército.....    | 8            | -        | -               | -         | -          | -                                       |
| Sección Delegada Escuela de Guerra.....     | 18           | -        | -               | -         | -          | -                                       |

**1.3.2. El profesorado y otro personal en los centros docentes.**

**1.3.2.4. Número y categoría del personal no docente.**

| C.G. EJÉRCITO DE TIERRA                       | TOTAL        | OFICIALES  | SUBOFI-<br>CIALES | TROPA Y<br>MARINERÍA | CIVILES    |
|---|--------------|------------|-------------------|----------------------|------------|
| <b>TOTAL</b> .....                            | <b>2.746</b> | <b>303</b> | <b>421</b>        | <b>1.114</b>         | <b>908</b> |
| Escuela de Guerra del Ejército.....           | 154          | 21         | 28                | 42                   | 63         |
| Academia General Militar.....                 | 515          | 40         | 58                | 113                  | 304        |
| Academia de Infantería.....                   | 535          | 34         | 86                | 249                  | 166        |
| Academia de Caballería.....                   | 7            | 2          | 2                 | -                    | 3          |
| Academia de Artillería.....                   | 215          | 34         | 52                | 129                  | -          |
| Academia de Ingenieros.....                   | 276          | 59         | 40                | 117                  | 60         |
| Academia General Básica de Suboficiales.....  | 233          | 20         | 36                | 73                   | 104        |
| Escuela Politécnica Superior.....             | 78           | 5          | 9                 | 39                   | 25         |
| Escuela Militar Montaña y Op. Esp.....        | 68           | 3          | 8                 | 55                   | 2          |
| Escuela Central de Educación Física.....      | 9            | 1          | 3                 | -                    | 5          |
| Academia de Logística.....                    | 251          | 50         | 40                | 73                   | 88         |
| Escuela Militar de Defensa NBQ.....           | 7            | 1          | 1                 | 2                    | 3          |
| Instituto Politécnico Número 1.....           | 132          | 10         | 11                | 59                   | 52         |
| Centro de Instrucción y Movilización 1.....   | 120          | 7          | 13                | 81                   | 19         |
| Centro de Instrucción y Movilización 2.....   | 71           | 8          | 5                 | 53                   | 5          |
| Centro de Enseñanza de Helicópteros.....      | 54           | 3          | 22                | 27                   | 2          |
| Escuela de Informática del Ejército.....      | 4            | -          | 4                 | -                    | -          |
| Sección Delegada de la Escuela de Guerra..... | 17           | 5          | 3                 | 2                    | 7          |

**1.3.3. Instalaciones de los centros.**

**1.3.3.1. Número de instalaciones docentes y capacidad de las mismas.**

| C.G. EJÉRCITO DE TIERRA                       | AULAS |       |            | BIBLIOTECAS |      | SALONES DE ACTOS |       | EXISTENCIA DE CAMPO DE MANIOBRAS Y TIRO |
|---|-------|-------|------------|-------------|------|------------------|-------|---|
|   | Núm.  | Cap.  | Cap. Media | Núm.        | Cap. | Núm.             | Cap.  |   |
| Escuela de Guerra del Ejército.....           | 22    | 598   | 27         | 3           | 59   | 1                | 130   | -                                       |
| Academia General Militar.....                 | 50    | 2.100 | 42         | 2           | 250  | 1                | 650   | -                                       |
| Academia de Infantería.....                   | 42    | 1.250 | 30         | 1           | 71   | 1                | 555   | 1                                       |
| Academia de Caballería.....                   | 14    | 467   | 33         | 2           | 212  | 2                | 224   | 1                                       |
| Academia de Artillería.....                   | 13    | 450   | 35         | 2           | 30   | 1                | 250   | 1                                       |
| Academia de Ingenieros.....                   | 29    | 1.400 | 48         | 3           | 75   | 3                | 850   | 1                                       |
| Academia General Básica de Suboficiales.....  | 21    | 954   | 45         | 1           | 50   | 1                | 580   | 1                                       |
| Escuela Politécnica Superior.....             | 13    | 240   | 18         | 2           | 20   | -                | -     | -                                       |
| Escuela Militar Montaña y Op. Esp.....        | 5     | 250   | 50         | 2           | 60   | 1                | 444   | 1                                       |
| Escuela Central de Educación Física.....      | 2     | 60    | 30         | -           | -    | -                | -     | -                                       |
| Academia de Logística.....                    | 38    | 1.354 | 36         | 1           | 70   | 2                | 948   | 1                                       |
| Escuela Militar de Defensa NBQ.....           | 1     | 30    | 30         | 1           | 50   | -                | -     | -                                       |
| Instituto Politécnico Número 1.....           | 28    | 840   | 30         | -           | -    | 8                | 1.110 | -                                       |
| Centro de Instrucción y Movilización 1.....   | 8     | 690   | 86         | 3           | 100  | 2                | 313   | 1                                       |
| Centro de Instrucción y Movilización 2.....   | 31    | 1.393 | 45         | 1           | 50   | 2                | 390   | 1                                       |
| Centro de Enseñanza de Helicópteros.....      | 10    | 142   | 14         | 1           | 30   | 1                | 126   | -                                       |
| Escuela de Informática del Ejército.....      | 3     | 70    | 23         | 1           | 6    | -                | -     | -                                       |
| Sección Delegada de la Escuela de Guerra..... | 4     | 200   | 50         | 1           | 25   | 1                | 112   | -                                       |

La unidad empleada para medir la capacidad de las instalaciones es un alumno.

**1.3.3. Instalaciones de los centros.**

**1.3.3.2. Número de instalaciones de prácticas y capacidad de las mismas.**

| C.G. EJÉRCITO DE TIERRA               | LABORATORIOS |      | GABINETES MOTORES |      | TALLERES |      | GABINETES IDIOMAS |      | GABINETES AUDIO-VISUALES |      | OTRAS INSTALACIONES |      |
|---------------------------------------|--------------|------|-------------------|------|----------|------|-------------------|------|--------------------------|------|---------------------|------|
|                                       | Núm.         | Cap. | Núm.              | Cap. | Núm.     | Cap. | Núm.              | Cap. | Núm.                     | Cap. | Núm.                | Cap. |
| Escuela de Guerra del Ejército.....   | -            | -    | -                 | -    | -        | -    | 2                 | 50   | 1                        | 3    | 2                   | 65   |
| Academia General Militar.....         | 1            | 30   | 6                 | 180  | -        | -    | 4                 | 80   | 1                        | 40   | 1                   | 30   |
| Academia de Infantería.....           | -            | -    | 2                 | 35   | -        | -    | 3                 | 70   | 2                        | 80   | 10                  | 200  |
| Academia de Caballería.....           | -            | -    | -                 | -    | -        | -    | 1                 | 20   | -                        | -    | 1                   | 20   |
| Academia de Artillería.....           | 1            | 30   | -                 | -    | -        | -    | 1                 | 40   | -                        | -    | 4                   | 40   |
| Academia de Ingenieros.....           | 4            | 100  | 7                 | 210  | 5        | 50   | 1                 | 34   | -                        | -    | -                   | -    |
| Academia Gral. Bás. Suboficiales....  | -            | -    | -                 | -    | -        | -    | 3                 | 90   | -                        | -    | 3                   | 98   |
| Escuela Politécnica Superior.....     | 3            | 30   | 2                 | 20   | -        | -    | -                 | -    | -                        | -    | -                   | -    |
| Esc. Militar Montaña y Op. Esp.....   | -            | -    | 1                 | 4    | -        | -    | 1                 | 15   | -                        | -    | -                   | -    |
| Esc. Central Educación Física.....    | -            | -    | -                 | -    | -        | -    | -                 | -    | -                        | -    | 1                   | 30   |
| Academia de Logística.....            | 16           | 480  | 1                 | 30   | 7        | 210  | 3                 | 90   | 1                        | 40   | -                   | -    |
| Escuela Militar de Defensa NBQ.....   | -            | -    | -                 | -    | -        | -    | -                 | -    | -                        | -    | -                   | -    |
| Instituto Politécnico Número 1.....   | -            | -    | -                 | -    | -        | -    | 1                 | 40   | 2                        | 90   | -                   | -    |
| Centro Instruc. y Movilización 1..... | -            | -    | -                 | -    | -        | -    | -                 | -    | 1                        | 15   | -                   | -    |
| Centro Instruc. y Movilización 2..... | -            | -    | -                 | -    | -        | -    | -                 | -    | -                        | -    | 1                   | 15   |
| Centro Enseñanza Helicópteros.....    | -            | -    | -                 | -    | -        | -    | 1                 | 5    | -                        | -    | 2                   | 12   |
| Escuela Informática del Ejército..... | -            | -    | -                 | -    | -        | -    | -                 | -    | -                        | -    | 2                   | 40   |
| Sección Delegada Esc. Guerra.....     | -            | -    | -                 | -    | -        | -    | -                 | -    | -                        | -    | -                   | -    |

La unidad empleada para medir la capacidad de las instalaciones es un alumno.

**1.3.3. Instalaciones de los centros.**

**1.3.3.3. Número de instalaciones deportivas.**

| C.G. EJÉRCITO DE TIERRA                  | GIMNASIOS | PISTAS HIPICAS | PISTAS ATLET. | PICADEROS | GALERÍA TIRO | PISTAS APLICAC. | CAMPOS FUTBOL | PISCINAS | POLIDEPORT. | PISTAS TENIS | OTRAS |
|--|-----------|----------------|---------------|-----------|--------------|-----------------|---------------|----------|-------------|--------------|-------|
| Escuela de Guerra del Ejército.....      | 1         | -              | -             | -         | -            | -               | -             | -        | -           | -            | -     |
| Academia General Militar.....            | 1         | 1              | 1             | 1         | 1            | 1               | 1             | 2        | 1           | 5            | -     |
| Academia de Infantería.....              | 2         | 1              | 1             | 1         | 2            | 2               | 1             | 3        | 5           | 6            | 8     |
| Academia de Caballería.....              | 1         | 1              | -             | 1         | 2            | -               | -             | 2        | 1           | 2            | -     |
| Academia de Artillería.....              | 2         | -              | 1             | -         | 1            | -               | 1             | 1        | 1           | 1            | -     |
| Academia de Ingenieros.....              | 1         | -              | -             | -         | -            | -               | 1             | -        | 1           | 1            | -     |
| Academia Gral. Básica Suboficiales...    | 1         | -              | 1             | -         | 1            | 2               | 1             | 2        | 1           | 2            | -     |
| Escuela Politécnica Superior.....        | 1         | -              | -             | -         | -            | -               | -             | -        | -           | -            | 1     |
| Escuela Militar Montaña y Op. Esp.....   | 2         | -              | -             | -         | -            | -               | -             | 1        | -           | -            | 2     |
| Escuela Central Educación Física.....    | 1         | -              | -             | -         | 1            | -               | -             | -        | -           | -            | 2     |
| Academia de Logística.....               | 1         | -              | 1             | -         | -            | -               | 1             | -        | 1           | 3            | 5     |
| Escuela Militar de Defensa NBQ.....      | -         | -              | -             | -         | -            | -               | -             | -        | -           | -            | -     |
| Instituto Politécnico Número 1.....      | 1         | -              | 1             | -         | 1            | -               | -             | -        | 7           | 1            | -     |
| Centro Instrucción y Movilización 1..... | 2         | -              | 1             | -         | -            | 1               | 1             | 3        | 1           | 1            | -     |
| Centro Instrucción y Movilización 2..... | 1         | -              | 1             | -         | 1            | 1               | 1             | 1        | 1           | 1            | 1     |
| Centro Enseñanza de Helicópteros.....    | -         | -              | -             | -         | -            | -               | -             | -        | -           | -            | -     |
| Escuela de Informática del Ejército..... | -         | -              | -             | -         | -            | -               | -             | -        | -           | -            | -     |
| Sección Delegada de la Esc. Guerra..     | -         | -              | -             | -         | -            | -               | -             | -        | -           | -            | -     |

**1.3.3. Instalaciones de los centros.**

**1.3.3.4. Número de instalaciones recreativas.**

| C.G. EJÉRCITO DE TIERRA                       | CAFETERIAS O BARES | SALAS DE LECTURA | SALAS DE JUEGO | SALAS DE PROYECCION | SALAS DE VISITA | SALAS DE T.V. O VIDEO | SALAS DE MUSICA | OTRAS |
|---|--------------------|------------------|----------------|---------------------|-----------------|-----------------------|-----------------|-------|
| Escuela de Guerra del Ejército.....           | 1                  | 1                | -              | 1                   | -               | 1                     | -               | -     |
| Academia General Militar.....                 | 5                  | -                | 2              | 1                   | 3               | 4                     | 1               | -     |
| Academia de Infantería.....                   | 3                  | 3                | 3              | 1                   | 3               | 3                     | 5               | -     |
| Academia de Caballería.....                   | 3                  | 3                | 3              | 1                   | 3               | 3                     | 2               | -     |
| Academia de Artillería.....                   | 1                  | 2                | 2              | -                   | 2               | 2                     | 2               | -     |
| Academia de Ingenieros.....                   | 5                  | 3                | 2              | 2                   | 3               | 5                     | 2               | -     |
| Academia General Básica de Suboficiales.....  | 1                  | 2                | 1              | 1                   | 1               | 1                     | 1               | 1     |
| Escuela Politécnica Superior.....             | 2                  | 2                | 1              | -                   | -               | 1                     | -               | -     |
| Escuela Militar Montaña y Op. Esp.....        | 4                  | 3                | 2              | 2                   | 1               | 6                     | 6               | -     |
| Escuela Central de Educación Física.....      | -                  | -                | -              | -                   | -               | -                     | -               | -     |
| Academia de Logística.....                    | 3                  | 1                | 3              | -                   | 1               | 1                     | 1               | 1     |
| Escuela Militar de Defensa NBQ.....           | -                  | -                | -              | -                   | -               | -                     | -               | -     |
| Instituto Politécnico Número 1.....           | 2                  | 1                | 1              | 1                   | 1               | 3                     | 1               | -     |
| Centro de Instrucción y Movilización 1.....   | 3                  | 1                | 2              | 1                   | 1               | 2                     | -               | 1     |
| Centro de Instrucción y Movilización 2.....   | 2                  | 1                | 1              | 1                   | 1               | 1                     | -               | -     |
| Centro de Enseñanza de Helicópteros.....      | -                  | -                | -              | -                   | 2               | -                     | -               | -     |
| Escuela de Informática del Ejército.....      | -                  | -                | -              | -                   | 1               | -                     | -               | -     |
| Sección Delegada de la Escuela de Guerra..... | -                  | -                | -              | -                   | -               | -                     | -               | -     |

**1.3.3. Instalaciones de los centros.**  
**1.3.3.5. Dotaciones de los centros.**

| C.G. EJÉRCITO DE TIERRA                  | ORDENA-<br>DORES | TELEVI-<br>SORES | PROYEC-<br>TORES | VÍDEOS | SIMULA-<br>DORES | MAGNETÓ-<br>FONOS | CADENAS<br>MUSICALES | OTRAS |
|--|------------------|------------------|------------------|--------|------------------|-------------------|----------------------|-------|
| Escuela de Guerra del Ejército.....      | 313              | 712              | 20               | 13     | 1                | -                 | 1                    | 4     |
| Academia General Militar.....            | 600              | 71               | 89               | 53     | -                | 15                | 4                    | 11    |
| Academia de Infantería.....              | 356              | 30               | 81               | 30     | 3                | 21                | 6                    | 60    |
| Academia de Caballería.....              | 60               | 9                | 17               | 9      | 3                | 2                 | 2                    | 8     |
| Academia de Artillería.....              | 30               | 2                | 40               | 5      | 5                | -                 | 2                    | -     |
| Academia de Ingenieros.....              | 93               | 5                | 1                | 5      | -                | -                 | 1                    | -     |
| Academia Gral. Básica Suboficiales...    | -                | 1                | 17               | 10     | -                | 7                 | 10                   | -     |
| Escuela Politécnica Superior.....        | 100              | 13               | 25               | 4      | -                | 1                 | 1                    | -     |
| Escuela Militar Montaña y Op. Esp.....   | 35               | 8                | 10               | 6      | -                | 1                 | 3                    | -     |
| Escuela Central Educación Física.....    | 38               | 5                | 3                | 2      | 2                | 1                 | 1                    | -     |
| Academia de Logística.....               | 780              | 10               | 54               | 6      | -                | 2                 | 1                    | 38    |
| Escuela Militar de Defensa NBQ.....      | 5                | 2                | 2                | 2      | -                | -                 | -                    | -     |
| Instituto Politécnico Número 1.....      | -                | 15               | 8                | 5      | -                | -                 | 3                    | -     |
| Centro Instrucción y Movilización 1..... | 23               | 10               | 2                | 10     | -                | 10                | 1                    | 1     |
| Centro Instrucción y Movilización 2..... | 75               | 12               | 18               | 6      | -                | -                 | 6                    | 3     |
| Centro Enseñanza de Helicópteros.....    | 89               | 5                | 8                | 9      | 4                | 1                 | 1                    | -     |
| Escuela de Informática del Ejército..... | 47               | 1                | 3                | 1      | -                | 1                 | -                    | 1     |
| Sección Delegada de la Esc. Guerra..     | 49               | 12               | 6                | 5      | 1                | -                 | 1                    | 4     |



**1.3.4. Actividades culturales de los centros.**

**1.3.4.1. Número de actividades realizadas.**

| C.G. EJÉRCITO DE TIERRA                  | PELÍCULAS<br>PROYECT. | REPRE-<br>SENT.<br>TEATRO | CONCIER-<br>TOS | SEMINA-<br>RIOS Y<br>SIMPOS. | VISITAS A<br>MUSEOS,<br>CONJ. ARQT.<br>ETC. | VISITAS DE<br>ESTUDIO<br>NACION. | VISITAS DE<br>ESTUDIO<br>EXTRANJ. | OTRAS<br>ACTIV. |
|--|-----------------------|---------------------------|-----------------|------------------------------|---|----------------------------------|-----------------------------------|-----------------|
| Escuela de Guerra del Ejército.....      | -                     | -                         | -               | -                            | -   | -                                | -                                 | -               |
| Academia General Militar.....            | 150                   | 2                         | -               | 2                            | 5   | -                                | 2                                 | -               |
| Academia de Infantería.....              | -                     | -                         | -               | -                            | -   | -                                | -                                 | -               |
| Academia de Caballería.....              | 340                   | -                         | -               | 1                            | -   | -                                | 1                                 | -               |
| Academia de Artillería.....              | -                     | -                         | -               | 8                            | 4   | 3                                | -                                 | 12              |
| Academia de Ingenieros.....              | 365                   | -                         | 1               | 1                            | 3   | -                                | -                                 | -               |
| Academia Gral. Básica Suboficiales...    | -                     | -                         | 4               | -                            | -   | -                                | -                                 | 14              |
| Escuela Politécnica Superior.....        | -                     | -                         | -               | -                            | -   | -                                | -                                 | -               |
| Escuela Militar Montaña y Op. Esp.....   | -                     | -                         | -               | -                            | -   | -                                | -                                 | -               |
| Escuela Central Educación Física.....    | -                     | -                         | -               | -                            | -   | -                                | -                                 | 5               |
| Academia de Logística.....               | 12                    | 1                         | 3               | 1                            | -   | -                                | -                                 | 4               |
| Escuela Militar de Defensa NBQ.....      | -                     | -                         | -               | 1                            | -   | -                                | -                                 | 2               |
| Instituto Politécnico Número 1.....      | 23                    | -                         | 1               | -                            | -   | -                                | -                                 | -               |
| Centro Instrucción y Movilización 1..... | 290                   | -                         | 1               | 9                            | 3   | -                                | -                                 | 11              |
| Centro Instrucción y Movilización 2..... | -                     | -                         | -               | -                            | -   | -                                | -                                 | 4               |
| Centro Enseñanza de Helicópteros.....    | 93                    | -                         | -               | -                            | -   | -                                | 6                                 | -               |
| Escuela de Informática del Ejército..... | -                     | -                         | -               | -                            | -   | -                                | -                                 | -               |
| Sección Delegada de la Esc. Guerra..     | -                     | -                         | -               | -                            | -   | -                                | -                                 | -               |

**1.4. Cuartel General de la Armada.**

**1.4.1. Centros docentes y oferta educativa.**

**1.4.1.1. Tipo de enseñanza que se imparte en los Centros.**

| C.G. ARMADA  | ENSEÑANZA MILITAR DE FORMACIÓN | ENSEÑANZA MILITAR DE PERFECCIONAMIENTO | ALTOS ESTUDIOS MILITARES | OTRO TIPO DE ENSEÑANZA |
|--|--------------------------------|--|--------------------------|------------------------|
| <b>TOTAL.....</b>                                    | <b>8</b>                       | <b>14</b>                              | <b>0</b>                 | <b>2</b>               |
| Esc. Naval Militar.....                              |                                |  |                          |                        |
| Esc. de Guerra Naval.....                            |                                |  |                          |                        |
| Esc. Téc. Sup. Ing. Armas Nav. (ETSIAN).....         |                                |  |                          |                        |
| Esc. de Hidrografía.....                             |                                |  |                          |                        |
| Esc. Estudios Sup. CC. Físico-Matemáticas.....       |                                |  |                          |                        |
| Centro de Estudios Superiores Intendencia.....       |                                |  |                          |                        |
| Centro Progr. Tácticos y Cia. Grupo Combate.....     |                                |  |                          |                        |
| Esc. Submarinos "A.G. de los Reyes".....             |                                |  |                          |                        |
| Centro de Buceo de la Armada.....                    |                                |  |                          |                        |
| Esc. de Dotaciones Aeron. "CN. Cardona".....         |                                |  |                          |                        |
| Esc. Esp. Fund. "E.N. Lagrãña" (ESENGRA).....        |                                |  |                          |                        |
| Esc. de Suboficiales de la Armada.....               |                                |  |                          |                        |
| Centro de Idiomas Z.M. Canarias.....                 |                                |  |                          |                        |
| Esc. de Especialidades "Antonio Escaño" (ESEPA)..... |                                |  |                          |                        |
| Esc. Infª Mª Gl. Albacete y Fuster.....              |                                |  |                          |                        |

**1.4.2. El profesorado y otro personal en los centros docentes.**

**1.4.2.1. Número de profesores por categorías.**

| C.G. ARMADA  | TOTAL      | CATEGORÍAS MILITARES   |            |              | CIVILES    | OTROS    |
|--|------------|------------------------|------------|--------------|------------|----------|
|  |            | Oficiales<br>Generales | Oficiales  | Suboficiales |            |          |
| <b>TOTAL</b> .....                                   | <b>790</b> | <b>3</b>               | <b>310</b> | <b>352</b>   | <b>123</b> | <b>2</b> |
| Esc. Naval Militar.....                              | 81         | -                      | 53         | -            | 28         | -        |
| Esc. de Guerra Naval.....                            | 8          | 1                      | 7          | -            | -          | -        |
| Esc. Téc. Sup. Ing. Armas Nav. (ETSIAN).....         | 25         | 2                      | 16         | -            | 7          | -        |
| Esc. de Hidrografía.....                             | 41         | -                      | 19         | 15           | 7          | -        |
| Esc. Estudios Sup. CC. Físico-Matemáticas.....       | 15         | -                      | 12         | -            | 3          | -        |
| Centro de Estudios Superiores Intendencia.....       | 10         | -                      | 10         | -            | -          | -        |
| Centro Progr. Tácticos y Cia. Grupo Combate.....     | 24         | -                      | 10         | 14           | -          | -        |
| Esc. Submarinos "A.G. de los Reyes".....             | 31         | -                      | 4          | 23           | 4          | -        |
| Centro de Buceo de la Armada.....                    | 44         | -                      | 19         | 22           | 3          | -        |
| Esc. de Dotaciones Aeron. "CN. Cardona".....         | 4          | -                      | 4          | -            | -          | -        |
| Esc. Esp. Fund. "E.N. Lagraña" (ESENGRA).....        | 116        | -                      | 22         | 66           | 27         | 1        |
| Esc. de Suboficiales de la Armada.....               | 65         | -                      | 25         | 27           | 13         | -        |
| Centro de Idiomas Z.M. Canarias.....                 | 5          | -                      | 1          | -            | 3          | 1        |
| Esc. de Especialidades "Antonio Escaño" (ESEPA)..... | 257        | -                      | 82         | 150          | 25         | -        |
| Esc. Infª Mª Gl. Albacete y Fuster.....              | 64         | -                      | 26         | 35           | 3          | -        |

**1.4.2. El profesorado y otro personal en los centros docentes.**

**1.4.2.2. Porcentaje de mujeres en el profesorado.**

| C.G. ARMADA  | TOTAL<br>MUJERES<br>PROFESORAS | DISTRIBUCION PORCENTUAL |             |              |              |             |
|--|--------------------------------|-------------------------|-------------|--------------|--------------|-------------|
|  |                                | Oficiales<br>Generales  | Oficiales   | Suboficiales | Civiles      | Otros       |
| <b>TOTAL</b> .....                                   | <b>50</b>                      | <b>0,00</b>             | <b>6,00</b> | <b>2,00</b>  | <b>92,00</b> | <b>0,00</b> |
| Esc. Naval Militar.....                              | 15                             | -                       | 6,67        | -            | 93,33        | -           |
| Esc. de Guerra Naval.....                            | 0                              | -                       | -           | -            | -            | -           |
| Esc. Téc. Sup. Ing. Armas Nav. (ETSIAN).....         | 0                              | -                       | -           | -            | -            | -           |
| Esc. de Hidrografía.....                             | 0                              | -                       | -           | -            | -            | -           |
| Esc. Estudios Sup. CC. Físico-Matemáticas.....       | 0                              | -                       | -           | -            | -            | -           |
| Centro de Estudios Superiores Intendencia.....       | 0                              | -                       | -           | -            | -            | -           |
| Centro Progr. Tácticos y Cia. Grupo Combate.....     | 0                              | -                       | -           | -            | -            | -           |
| Esc. Submarinos "A.G. de los Reyes".....             | 0                              | -                       | -           | -            | -            | -           |
| Centro de Buceo de la Armada.....                    | 0                              | -                       | -           | -            | -            | -           |
| Esc. de Dotaciones Aeron. "CN. Cardona".....         | 1                              | -                       | -           | -            | 100,00       | -           |
| Esc. Esp. Fund. "E.N. Lagraña" (ESENGRA).....        | 15                             | -                       | -           | 6,67         | 93,33        | -           |
| Esc. de Suboficiales de la Armada.....               | 5                              | -                       | 20,00       | -            | 80,00        | -           |
| Centro de Idiomas Z.M. Canarias.....                 | 2                              | -                       | -           | -            | 100,00       | -           |
| Esc. de Especialidades "Antonio Escaño" (ESEPA)..... | 11                             | -                       | 9,09        | -            | 90,91        | -           |
| Esc. Infª Mª Gl. Albacete y Fuster.....              | 1                              | -                       | -           | -            | 100,00       | -           |

**1.4.2. El profesorado y otro personal en los centros docentes.**

**1.4.2.3. Número de profesores según la clasificación en tipos.**

| C.G. ARMADA   | ORDINARIOS |           | EXTRAORDINARIOS |           |            | EN POSES.<br>CURSO<br>TECN.<br>PEDAGÓG. |
|---|------------|-----------|-----------------|-----------|------------|---|
|   | Titulares  | Número    | Eméritos        | Asociados | Visitantes |   |
| <b>TOTAL</b> .....  | <b>614</b> | <b>83</b> | <b>15</b>       | <b>54</b> | <b>24</b>  | <b>144</b>                              |
| Esc. Naval Militar.....   | 72         | 2         | 3               | 4         | -          | 53                                      |
| Esc. de Guerra Naval.....                                       | 5          | 3         | -               | -         | -          | -                                       |
| Esc. Téc. Sup. Ing. Armas Nav. (ETSIAN).....                    | 8          | 16        | -               | 1         | -          | -                                       |
| Esc. de Hidrografía.....  | 6          | 1         | -               | 12        | 22         | -                                       |
| Esc. Estudios Sup. CC. Físico-Matemáticas.....                  | 15         | -         | -               | -         | -          | 12                                      |
| Centro de Estudios Superiores Intendencia.....                  | 5          | 2         | -               | 3         | -          | -                                       |
| Centro Progr. Tácticos y Cia. Grupo Comb.....                   | 24         | -         | -               | -         | -          | -                                       |
| Esc. Submarinos "A.G. de los Reyes".....                        | 20         | 9         | -               | -         | 2          | -                                       |
| Centro de Buceo de la Armada.....                               | 32         | -         | 12              | -         | -          | -                                       |
| Esc. de Dotaciones Aeron. "CN. Cardona".....                    | 4          | -         | -               | -         | -          | -                                       |
| Esc. Esp. Fund. "E.N. Lagraña" (ESENGRA).....                   | 88         | -         | -               | 28        | -          | 43                                      |
| Esc. de Suboficiales de la Armada.....                          | 52         | 8         | -               | 5         | -          | 11                                      |
| Centro de Idiomas Z.M. Canarias.....                            | 4          | -         | -               | 1         | -          | -                                       |
| Esc. de Especialidades "Antonio Escaño".....                    | 221        | 36        | -               | -         | -          | -                                       |
| Esc. Inf <sup>ª</sup> M <sup>ª</sup> Gl. Albacete y Fuster..... | 58         | 6         | -               | -         | -          | 25                                      |

**1.4.2. El profesorado y otro personal en los centros docentes.**

**1.4.2.4. Número y categoría del personal no docente.**

| C.G. ARMADA   | TOTAL      | OFICIALES | SUBOFI-<br>CIALES | TROPA Y<br>MARINERIA | CIVILES    |
|---|------------|-----------|-------------------|----------------------|------------|
| <b>TOTAL</b> .....  | <b>990</b> | <b>56</b> | <b>199</b>        | <b>366</b>           | <b>369</b> |
| Esc. Naval Militar.....   | 374        | 16        | 82                | 92                   | 184        |
| Esc. de Guerra Naval.....                                       | 42         | 2         | 6                 | 1                    | 33         |
| Esc. Téc. Sup. Ing. Armas Nav. (ETSIAN).....                    | 25         | 1         | 3                 | 5                    | 16         |
| Esc. de Hidrografía.....  | 1          | -         | -                 | -                    | 1          |
| Esc. Estudios Sup. CC. Físico-Matemáticas.....                  | 4          | 2         | 1                 | -                    | 1          |
| Centro de Estudios Superiores Intendencia.....                  | 4          | -         | 1                 | 1                    | 2          |
| Centro Progr. Tácticos y Cia. Grupo Combate.....                | 24         | 10        | 14                | -                    | -          |
| Esc. Submarinos "A.G. de los Reyes".....                        | 10         | -         | 3                 | 7                    | -          |
| Centro de Buceo de la Armada.....                               | 0          | -         | -                 | -                    | -          |
| Esc. de Dotaciones Aeron. "CN. Cardona".....                    | 0          | -         | -                 | -                    | -          |
| Esc. Esp. Fund. "E.N. Lagraña" (ESENGRA).....                   | 122        | 3         | 23                | 69                   | 27         |
| Esc. de Suboficiales de la Armada.....                          | 103        | 7         | 8                 | 38                   | 50         |
| Centro de Idiomas Z.M. Canarias.....                            | 1          | -         | -                 | -                    | 1          |
| Esc. de Especialidades "Antonio Escaño" (ESEPA).....            | 162        | 11        | 30                | 84                   | 37         |
| Esc. Inf <sup>ª</sup> M <sup>ª</sup> Gl. Albacete y Fuster..... | 118        | 4         | 28                | 69                   | 17         |

### 1.4.3. Instalaciones de los centros.

#### 1.4.3.1. Número de instalaciones docentes y capacidad de las mismas.

| C.G. ARMADA  | AULAS |       |            | BIBLIOTECAS |      | SALONES DE ACTOS |      | EXISTENCIA DE CAMPO DE MANIOBRAS Y TIRO |
|--|-------|-------|------------|-------------|------|------------------|------|---|
|  | Núm.  | Cap.  | Cap. Media | Núm.        | Cap. | Núm.             | Cap. |   |
| Esc. Naval Militar.....                              | 37    | 750   | 20         | 2           | 74   | 1                | 340  | -                                       |
| Esc. de Guerra Naval.....                            | 2     | 60    | 30         | 1           | 15   | 2                | 100  | -                                       |
| Esc. Téc. Sup. Ing. Armas Nav. (ETSIAN).....         | 5     | 60    | 12         | 1           | 20   | 1                | 90   | -                                       |
| Esc. de Hidrografía.....                             | 6     | 45    | 8          | 1           | 28   | 1                | 40   | -                                       |
| Esc. Estudios Sup. CC. Físico-Matemáticas.....       | 4     | 34    | 9          | 1           | 30   | 1                | 60   | -                                       |
| Centro de Estudios Superiores Intendencia.....       | 2     | 33    | 17         | 1           | 8    | -                | -    | -                                       |
| Centro Progr. Tácticos y Cia. Grupo Combate.....     | 5     | 80    | 16         | 1           | 10   | 1                | 54   | -                                       |
| Esc. Submarinos "A.G. de los Reyes".....             | 12    | 220   | 18         | 1           | 12   | 1                | 80   | -                                       |
| Centro de Buceo de la Armada.....                    | 5     | 130   | 26         | 2           | 32   | 1                | 60   | -                                       |
| Esc. de Dotaciones Aeron. "CN. Cardona".....         | 7     | 99    | 14         | 1           | 10   | 1                | 60   | -                                       |
| Esc. Esp. Fund. "E.N. Lagraña" (ESENGRA).....        | 16    | 520   | 33         | 1           | 68   | 1                | 300  | -                                       |
| Esc. de Suboficiales de la Armada.....               | 24    | 720   | 30         | 1           | 30   | 1                | 98   | -                                       |
| Centro de Idiomas Z.M. Canarias.....                 | 2     | 30    | 15         | -           | -    | -                | -    | -                                       |
| Esc. de Especialidades "Antonio Escaño" (ESEPA)..... | 69    | 1.818 | 26         | 2           | 60   | 1                | 300  | -                                       |
| Esc. Infª Mª Gl. Albacete y Fuster.....              | 12    | 400   | 33         | -           | -    | 2                | 375  | 1                                       |

La unidad empleada para medir la capacidad de las instalaciones es un alumno.

### 1.4.3. Instalaciones de los centros.

#### 1.4.3.2. Número de instalaciones de prácticas y capacidad de las mismas.

| C.G. ARMADA                              | LABORATORIOS |      | GABINETES MOTORES |      | TALLERES |      | GABINETES IDIOMAS |      | GABINETES AUDIO-VISUALES |      | OTRAS INSTALACIONES |      |
|--|--------------|------|-------------------|------|----------|------|-------------------|------|--------------------------|------|---------------------|------|
|  | Núm.         | Cap. | Núm.              | Cap. | Núm.     | Cap. | Núm.              | Cap. | Núm.                     | Cap. | Núm.                | Cap. |
| Esc. Naval Militar.....                  | 1            | 5    | 2                 | 3    | 2        | 3    | -                 | -    | -                        | -    | -                   | -    |
| Esc. de Guerra Naval.....                | -            | -    | -                 | -    | -        | -    | -                 | -    | -                        | -    | -                   | -    |
| Esc. Téc. Sup. Ing. Armas Nav.....       | -            | -    | -                 | -    | -        | -    | -                 | -    | -                        | -    | 3                   | 79   |
| Esc. de Hidrografía.....                 | -            | -    | -                 | -    | -        | -    | 1                 | 18   | 2                        | 29   | -                   | -    |
| Esc. Estudios Sup. CC. Físico-Mat.....   | -            | -    | -                 | -    | 1        | 10   | 3                 | 80   | 4                        | 75   | 3                   | 94   |
| Centro de Estudios Sup. Intendencia..... | 9            | 179  | 5                 | 125  | 1        | 142  | 5                 | 90   | 8                        | 169  | 38                  | 775  |
| Centro Pr. Tácticos y Cia. Gr. Comb..... | 2            | 16   | -                 | -    | -        | -    | -                 | -    | -                        | -    | -                   | -    |
| Esc. Submarinos "A.G. de los Reyes"..... | -            | -    | -                 | -    | -        | -    | -                 | -    | -                        | -    | -                   | -    |
| Centro de Buceo de la Armada.....        | -            | -    | -                 | -    | -        | -    | -                 | -    | -                        | -    | 1                   | 8    |
| Esc. de Dot. Aeron. "CN. Cardona".....   | -            | -    | -                 | -    | -        | -    | 1                 | 12   | -                        | -    | -                   | -    |
| Esc. Esp. Fund. "E.N. Lagraña".....      | 1            | 10   | 1                 | 10   | 1        | 10   | 2                 | 50   | 2                        | 53   | 5                   | 42   |
| Esc. de Suboficiales de la Armada.....   | -            | -    | -                 | -    | -        | -    | 1                 | 40   | 4                        | 90   | 1                   | 20   |
| Centro de Idiomas Z.M. Canarias.....     | -            | -    | -                 | -    | -        | -    | 2                 | 50   | 2                        | 50   | -                   | -    |
| Esc. de Esp. "Antonio Escaño".....       | 4            | 190  | 4                 | 120  | 2        | 60   | 2                 | 54   | 2                        | 118  | 5                   | 114  |
| Esc. Infª Mª Gl. Albacete y Fuster.....  | 6            | 70   | -                 | -    | -        | -    | -                 | -    | 1                        | 8    | 1                   | 10   |

La unidad empleada para medir la capacidad de las instalaciones es un alumno.

**1.4.3. Instalaciones de los centros.**

**1.4.3.3. Número de instalaciones deportivas.**

| C.G. ARMADA   | GIMNASIOS | PISTAS HÍPICAS | PISTAS ATLET. | PICADEROS | GALERIA TIRO | PISTAS APLICAC | CAMPOS FUTBOL | PISCINAS | POLIDEPORT. | PISTAS TENIS | OTRAS |
|---|-----------|----------------|---------------|-----------|--------------|----------------|---------------|----------|-------------|--------------|-------|
| Esc. Naval Militar.....   | 1         | -              | 1             | -         | 2            | 1              | 3             | 1        | -           | 5            | 1     |
| Esc. de Guerra Naval.....                                       | -         | -              | -             | -         | -            | -              | -             | -        | -           | -            | -     |
| Esc. Téc. Sup. Ing. Armas Nav. (ETSIAN).....                    | -         | -              | -             | -         | -            | -              | -             | -        | -           | -            | -     |
| Esc. de Hidrografía.....  | -         | -              | -             | -         | -            | -              | -             | -        | -           | 1            | 1     |
| Esc. Estudios Sup. CC. Físico-Matemáticas.....                  | -         | -              | -             | -         | -            | -              | -             | -        | -           | -            | -     |
| Centro de Estudios Superiores Intendencia.....                  | -         | -              | -             | -         | -            | -              | -             | -        | -           | -            | -     |
| Centro Progr. Tácticos y Cia. Grupo Combate.....                | -         | -              | -             | -         | -            | -              | -             | -        | -           | -            | -     |
| Esc. Submarinos "A.G. de los Reyes".....                        | 1         | -              | 1             | -         | -            | -              | 1             | 1        | -           | 1            | 1     |
| Centro de Buceo de la Armada.....                               | -         | -              | -             | -         | -            | -              | -             | -        | -           | -            | -     |
| Esc. de Dotaciones Aeron. "CN. Cardona".....                    | -         | -              | -             | -         | -            | -              | -             | -        | -           | -            | -     |
| Esc. Esp. Fund. "E.N. Lagraña" (ESENGRA).....                   | 1         | -              | -             | -         | -            | -              | 1             | -        | -           | 1            | 6     |
| Esc. de Suboficiales de la Armada.....                          | 1         | -              | -             | -         | -            | -              | -             | 1        | -           | 1            | 3     |
| Centro de Idiomas Z.M. Canarias.....                            | -         | -              | -             | -         | -            | -              | -             | -        | -           | -            | -     |
| Esc. de Especialidades "Antonio Escaño".....                    | 1         | -              | -             | -         | -            | -              | 1             | -        | -           | 2            | 3     |
| Esc. Inf <sup>ª</sup> M <sup>ª</sup> Gl. Albacete y Fuster..... | 1         | -              | -             | -         | -            | 1              | -             | 1        | -           | -            | -     |

**1.4.3. Instalaciones de los centros.**

**1.4.3.4. Número de instalaciones recreativas.**

| C.G. ARMADA   | CAFETERIAS O BARES | SALAS DE LECTURA | SALAS DE JUEGO | SALAS DE PROYECCION | SALAS DE VISITA | SALAS DE T.V. O VIDEO | SALAS DE MUSICA | OTRAS |
|---|--------------------|------------------|----------------|---------------------|-----------------|-----------------------|-----------------|-------|
| Esc. Naval Militar.....   | 3                  | -                | 1              | 1                   | 1               | 3                     | -               | 3     |
| Esc. de Guerra Naval.....                                       | 2                  | -                | -              | -                   | 1               | 1                     | -               | -     |
| Esc. Téc. Sup. Ing. Armas Nav. (ETSIAN).....                    | 1                  | -                | 1              | -                   | -               | 3                     | -               | -     |
| Esc. de Hidrografía.....  | 1                  | 1                | -              | 1                   | -               | 1                     | -               | -     |
| Esc. Estudios Sup. CC. Físico-Matemáticas.....                  | -                  | 1                | -              | -                   | 1               | 1                     | -               | -     |
| Centro de Estudios Superiores Intendencia.....                  | -                  | -                | -              | -                   | -               | 1                     | -               | -     |
| Centro Progr. Tácticos y Cia. Grupo Combate.....                | -                  | -                | -              | -                   | -               | 3                     | -               | -     |
| Esc. Submarinos "A.G. de los Reyes".....                        | 1                  | 1                | -              | -                   | -               | 1                     | -               | -     |
| Centro de Buceo de la Armada.....                               | 2                  | -                | -              | 1                   | -               | 1                     | -               | -     |
| Esc. de Dotaciones Aeron. "CN. Cardona".....                    | -                  | -                | -              | -                   | -               | -                     | -               | -     |
| Esc. Esp. Fund. "E.N. Lagraña" (ESENGRA).....                   | 1                  | 1                | 1              | -                   | 1               | 1                     | -               | -     |
| Esc. de Suboficiales de la Armada.....                          | 1                  | 1                | -              | 1                   | 1               | 1                     | -               | -     |
| Centro de Idiomas Z.M. Canarias.....                            | -                  | -                | -              | -                   | -               | -                     | -               | -     |
| Esc. de Especialidades "Antonio Escaño" (ESEPA).....            | 1                  | 1                | 2              | 1                   | 2               | 1                     | -               | 1     |
| Esc. Inf <sup>ª</sup> M <sup>ª</sup> Gl. Albacete y Fuster..... | 1                  | -                | -              | -                   | -               | -                     | -               | -     |

**1.4.3. Instalaciones de los centros.**

**1.4.3.5. Dotaciones de los centros.**

| C.G. ARMADA                                      | ORDENA-<br>DORES | TELEVI-<br>SORES | PROYEC-<br>TORES | VÍDEOS | SIMULA-<br>DORES | MAGNETÓ-<br>FONOS | CADENAS<br>MUSICA-<br>LES | OTRAS |
|--|------------------|------------------|------------------|--------|------------------|-------------------|---------------------------|-------|
| Esc. Naval Militar.....                          | 78               | 20               | 23               | 12     | 10               | 10                | 4                         | -     |
| Esc. de Guerra Naval.....                        | 65               | 8                | 3                | 3      | -                | 1                 | 2                         | 2     |
| Esc. Téc. Sup. Ing. Armas Nav. (ETSIAN).....     | 50               | 5                | 9                | 4      | -                | -                 | 2                         | 2     |
| Esc. de Hidrografía.....                         | 16               | 2                | 7                | 3      | -                | 1                 | -                         | 1     |
| Esc. Estudios Sup. CC. Físico-Matemáticas.....   | 10               | 1                | 2                | 1      | -                | 1                 | -                         | -     |
| Centro de Estudios Superiores Intendencia.....   | 29               | 2                | 2                | 1      | -                | -                 | -                         | 2     |
| Centro Progr. Tácticos y Cia. Grupo Combate..... | -                | 6                | 11               | 5      | 3                | -                 | -                         | -     |
| Esc. Submarinos "A.G. de los Reyes".....         | 18               | -                | 14               | 2      | 6                | -                 | 1                         | -     |
| Centro de Buceo de la Armada.....                | 35               | 6                | 3                | 5      | -                | -                 | -                         | -     |
| Esc. de Dotaciones Aeron. "CN. Cardona".....     | 29               | 3                | 3                | 3      | -                | -                 | 2                         | -     |
| Esc. Esp. Fund. "E.N. Lagraña" (EENGRA).....     | 6                | 4                | 2                | 4      | -                | -                 | 20                        | -     |
| Esc. de Suboficiales de la Armada.....           | 240              | 30               | 7                | 20     | -                | 2                 | -                         | 8     |
| Centro de Idiomas Z.M. Canarias.....             | 3                | 4                | 2                | 5      | -                | -                 | 3                         | -     |
| Esc. de Especialidades "Antonio Escaño".....     | 480              | 32               | 30               | 28     | 7                | 4                 | 4                         | 7     |
| Esc. Infª Mª Gl. Albacete y Fuster.....          | 230              | 6                | 3                | -      | -                | -                 | 2                         | -     |

**1.4.4. Actividades culturales de los centros.**  
**1.4.4.1. Número de actividades realizadas.**

| C.G. ARMADA   | PELÍCULAS<br>PROYECT. | REPRE-<br>SENT.<br>TEATRO | CONCIER-<br>TOS | SEMINA-<br>RIOS Y<br>SIMPOS. | VISITAS A<br>MUSEOS,<br>CONJ. ARQT<br>ETC. | VISITAS DE<br>ESTUDIO<br>NACION. | VISITAS DE<br>ESTUDIO<br>EXTRANJ. | OTRAS<br>ACTIV. |
|---|-----------------------|---------------------------|-----------------|------------------------------|--|----------------------------------|-----------------------------------|-----------------|
| Esc. Naval Militar.....   | -                     | -                         | 2               | 2                            | 5  | -                                | 3                                 | 30              |
| Esc. de Guerra Naval.....                                       | -                     | -                         | -               | -                            | -  | -                                | -                                 | -               |
| Esc. Téc. Sup. Ing. Armas Nav. (ETSIAN).....                    | -                     | -                         | -               | 2                            | -  | -                                | -                                 | -               |
| Esc. de Hidrografía.....  | -                     | -                         | -               | -                            | -  | -                                | -                                 | 1               |
| Esc. Estudios Sup. CC. Físico-Matemáticas.....                  | -                     | -                         | -               | 3                            | -  | -                                | -                                 | -               |
| Centro de Estudios Superiores Intendencia.....                  | -                     | -                         | -               | 3                            | 1  | 1                                | -                                 | -               |
| Centro Progr. Tácticos y Cia. Grupo Combate.....                | -                     | -                         | -               | -                            | -  | -                                | -                                 | -               |
| Esc. Submarinos "A.G. de los Reyes".....                        | -                     | -                         | -               | -                            | -  | -                                | -                                 | -               |
| Centro de Buceo de la Armada.....                               | 35                    | -                         | -               | -                            | 10   | -                                | -                                 | 12              |
| Esc. de Dotaciones Aeron. "CN. Cardona".....                    | -                     | -                         | -               | -                            | -  | -                                | -                                 | -               |
| Esc. Esp. Fund. "E.N. Lagraña" (ESENGRA).....                   | 140                   | -                         | -               | -                            | 5  | -                                | -                                 | -               |
| Esc. de Suboficiales de la Armada.....                          | -                     | -                         | 1               | 20                           | 4  | 10                               | -                                 | 7               |
| Centro de Idiomas Z.M. Canarias.....                            | -                     | -                         | -               | -                            | -  | -                                | -                                 | -               |
| Esc. de Especialidades "Antonio Escaño".....                    | 257                   | -                         | -               | -                            | 6  | 5                                | 1                                 | -               |
| Esc. Inf <sup>ª</sup> M <sup>ª</sup> Gl. Albacete y Fuster..... | 630                   | -                         | -               | -                            | 3  | -                                | -                                 | -               |



**1.5 Cuartel General del Ejército del Aire.**

**1.5.1. Centros docentes y oferta educativa.**

**1.5.1.1. Tipo de enseñanza que se imparte en los Centros.**

| C.G. EJÉRCITO DEL AIRE                      | ENSEÑANZA MILITAR DE FORMACIÓN | ENSEÑANZA MILITAR DE PERFECCIONAMIENTO | ALTOS ESTUDIOS MILITARES | OTRO TIPO DE ENSEÑANZA |
|---|--------------------------------|--|--------------------------|------------------------|
| <b>TOTAL</b> .....                          | <b>7</b>                       | <b>10</b>                              | <b>0</b>                 | <b>0</b>               |
| Academia General del Aire.....              |                                |  |                          |                        |
| Centro de Guerra Aérea.....                 |                                |  |                          |                        |
| Academia Básica del Aire.....               |                                |  |                          |                        |
| Ala Núm. 78.....                            |                                |  |                          |                        |
| Escuela Militar de Paracaidismo.....        |                                |  |                          |                        |
| Esc. Técnica Mando, Control y Telecom.....  |                                |  |                          |                        |
| Escuela de Técnicas Aeronáuticas.....       |                                |  |                          |                        |
| Grupo de Escuelas de MATACAN.....           |                                |  |                          |                        |
| Escuadrón Enseñanza de Automoción.....      |                                |  |                          |                        |
| Ala 23 de Instrucción de Caza y Ataque..... |                                |  |                          |                        |
| Escuela de Cartografía y Fotografía.....    |                                |  |                          |                        |
| E. Técnica Seguridad, Defensa y Apoyo.....  |                                |  |                          |                        |

**1.5.2. El profesorado y otro personal en los centros docentes.**

**1.5.2.1. Número de profesores por categorías.**

| C.G. EJÉRCITO DEL AIRE                      | TOTAL      | CATEGORÍAS MILITARES   |            |              | CIVILES   | OTROS     |
|---|------------|------------------------|------------|--------------|-----------|-----------|
|   |            | Oficiales<br>Generales | Oficiales  | Suboficiales |           |           |
| <b>TOTAL</b> .....                          | <b>626</b> | <b>1</b>               | <b>316</b> | <b>257</b>   | <b>17</b> | <b>35</b> |
| Academia General del Aire.....              | 138        | -                      | 114        | -            | 3         | 21        |
| Centro de Guerra Aérea.....                 | 6          | 1                      | 5          | -            | -         | -         |
| Academia Básica del Aire.....               | 96         | -                      | 24         | 66           | 6         | -         |
| Ala Núm. 78.....                            | 39         | -                      | 37         | 1            | 1         | -         |
| Escuela Militar de Paracaidismo.....        | 61         | -                      | 13         | 36           | -         | 12        |
| Esc. Técnica Mando, Control y Telecom.....  | 45         | -                      | 18         | 27           | -         | -         |
| Escuela de Técnicas Aeronáuticas.....       | 29         | -                      | 20         | 9            | -         | -         |
| Grupo de Escuelas de MATACAN.....           | 42         | -                      | 25         | 15           | 2         | -         |
| Escuadrón Enseñanza de Automoción.....      | 33         | -                      | 4          | 28           | 1         | -         |
| Ala 23 de Instrucción de Caza y Ataque..... | 24         | -                      | 21         | -            | 1         | 2         |
| Escuela de Cartografía y Fotografía.....    | 46         | -                      | 18         | 27           | 1         | -         |
| E. Técnica Seguridad, Defensa y Apoyo.....  | 67         | -                      | 17         | 48           | 2         | -         |

**1.5.2. El profesorado y otro personal en los centros docentes.**

**1.5.2.2. Porcentaje de mujeres en el profesorado.**

| C.G. EJÉRCITO DEL AIRE                      | TOTAL<br>MUJERES<br>PROFESORAS | DISTRIBUCIÓN PORCENTUAL |              |              |              |             |
|---|--------------------------------|-------------------------|--------------|--------------|--------------|-------------|
|   |                                | Oficiales<br>Generales  | Oficiales    | Suboficiales | Civiles      | Otros       |
| <b>TOTAL</b> .....                          | <b>31</b>                      | <b>0,00</b>             | <b>61,29</b> | <b>12,90</b> | <b>19,35</b> | <b>6,45</b> |
| Academia General del Aire.....              | 11                             | -                       | 81,82        | -            | -            | 18,18       |
| Centro de Guerra Aérea.....                 | 0                              | -                       | -            | -            | -            | -           |
| Academia Básica del Aire.....               | 4                              | -                       | 25,00        | 25,00        | 50,00        | -           |
| Ala Núm. 78.....                            | 1                              | -                       | 100,00       | -            | -            | -           |
| Escuela Militar de Paracaidismo.....        | 2                              | -                       | 50,00        | 50,00        | -            | -           |
| Esc. Técnica Mando, Control y Telecom.....  | 2                              | -                       | 100,00       | -            | -            | -           |
| Escuela de Técnicas Aeronáuticas.....       | 1                              | -                       | 100,00       | -            | -            | -           |
| Grupo de Escuelas de MATACAN.....           | 3                              | -                       | 33,33        | -            | 66,67        | -           |
| Escuadrón Enseñanza de Automoción.....      | 1                              | -                       | -            | -            | 100,00       | -           |
| Ala 23 de Instrucción de Caza y Ataque..... | 0                              | -                       | -            | -            | -            | -           |
| Escuela de Cartografía y Fotografía.....    | 1                              | -                       | 100,00       | -            | -            | -           |
| E. Técnica Seguridad, Defensa y Apoyo.....  | 5                              | -                       | -            | 40,00        | 20,00        | -           |

**1.5.2. El profesorado y otro personal en los centros docentes.**

**1.5.2.3. Número de profesores según la clasificación en tipos.**

| C.G. EJÉRCITO DEL AIRE                      | ORDINARIOS |           | EXTRAORDINARIOS |           |            | EN POSES.<br>CURSO<br>TÉCN.<br>PEDAGÓG. |
|---|------------|-----------|-----------------|-----------|------------|---|
|   | Titulares  | Número    | Eméritos        | Asociados | Visitantes |   |
| <b>TOTAL</b> .....                          | <b>503</b> | <b>67</b> | <b>4</b>        | <b>7</b>  | <b>45</b>  | <b>228</b>                              |
| Academia General del Aire.....              | 104        | -         | -               | -         | 34         | 79                                      |
| Centro de Guerra Aérea.....                 | 4          | 2         | -               | -         | -          | -                                       |
| Academia Básica del Aire.....               | 96         | -         | -               | -         | -          | -                                       |
| Ala Núm. 78.....                            | 37         | 1         | -               | -         | 1          | 14                                      |
| Escuela Militar de Paracaidismo.....        | 61         | -         | -               | -         | -          | -                                       |
| Esc. Técnica Mando, Control y Telecom.....  | 43         | -         | -               | -         | 2          | 20                                      |
| Escuela de Técnicas Aeronáuticas.....       | 27         | 2         | -               | -         | -          | 20                                      |
| Grupo de Escuelas de MATACAN.....           | 28         | 9         | -               | 4         | 1          | 19                                      |
| Escuadrón Enseñanza de Automoción.....      | 30         | -         | -               | 3         | -          | 32                                      |
| Ala 23 de Instrucción de Caza y Ataque..... | 20         | -         | 4               | -         | -          | -                                       |
| Escuela de Cartografía y Fotografía.....    | 17         | 29        | -               | -         | -          | -                                       |
| E. Técnica Seguridad, Defensa y Apoyo.....  | 36         | 24        | -               | -         | 7          | 44                                      |

**1.5.2. El profesorado y otro personal en los centros docentes.**

**1.5.2.4. Número y categoría del personal no docente.**

| C.G. EJÉRCITO DEL AIRE                      | TOTAL        | OFICIALES  | SUBOFI-<br>CIALES | TROPA Y<br>MARINERÍA | CIVILES    |
|---|--------------|------------|-------------------|----------------------|------------|
| <b>TOTAL</b> .....                          | <b>3.192</b> | <b>154</b> | <b>798</b>        | <b>1.490</b>         | <b>750</b> |
| Academia General del Aire.....              | 1.083        | 12         | 402               | 385                  | 284        |
| Centro de Guerra Aérea.....                 | 22           | -          | 5                 | 9                    | 8          |
| Academia Básica del Aire.....               | 333          | 19         | 44                | 189                  | 81         |
| Ala Núm. 78.....                            | 505          | 26         | 95                | 233                  | 151        |
| Escuela Militar de Paracaidismo.....        | 442          | 46         | 69                | 254                  | 73         |
| Esc. Técnica Mando, Control y Telecom.....  | 20           | -          | -                 | 19                   | 1          |
| Escuela de Técnicas Aeronáuticas.....       | 28           | 1          | 6                 | 15                   | 6          |
| Grupo de Escuelas de MATACAN.....           | 664          | 49         | 170               | 300                  | 145        |
| Escuadrón Enseñanza de Automoción.....      | 29           | -          | 2                 | 27                   | -          |
| Ala 23 de Instrucción de Caza y Ataque..... | 11           | -          | 3                 | 8                    | -          |
| Escuela de Cartografía y Fotografía.....    | 4            | 1          | 2                 | -                    | 1          |
| E. Técnica Seguridad, Defensa y Apoyo.....  | 51           | -          | -                 | 51                   | -          |

**1.5.3. Instalaciones de los centros.**

**1.5.3.1. Número de instalaciones docentes y capacidad de las mismas.**

| C.G. EJÉRCITO DEL AIRE                      | AULAS |       |            | BIBLIOTECAS |      | SALONES DE ACTOS |      | EXISTENCIA DE CAMPO DE MANIOBRAS Y TIRO |
|---|-------|-------|------------|-------------|------|------------------|------|---|
|   | Núm.  | Cap.  | Cap. Media | Núm.        | Cap. | Núm.             | Cap. |   |
| Academia General del Aire.....              | 13    | 470   | 36         | 2           | 76   | 1                | 392  | 1                                       |
| Centro de Guerra Aérea.....                 | 5     | 140   | 28         | 1           | 20   | 1                | 107  | -                                       |
| Academia Básica del Aire.....               | 31    | 994   | 32         | 1           | 26   | 1                | 288  | 1                                       |
| Ala Núm. 78.....                            | 5     | 100   | 20         | 2           | 35   | 1                | 268  | -                                       |
| Escuela Militar de Paracaidismo.....        | 5     | 150   | 30         | -           | -    | -                | -    | -                                       |
| Esc. Técnica Mando, Control y Telecom.....  | 20    | 747   | 37         | 1           | 20   | 2                | 203  | -                                       |
| Escuela de Técnicas Aeronáuticas.....       | 23    | 652   | 28         | 1           | 24   | 3                | 334  | -                                       |
| Grupo de Escuelas de MATACAN.....           | 5     | 115   | 23         | -           | -    | 1                | 145  | -                                       |
| Escuadrón Enseñanza de Automoción.....      | 9     | 355   | 39         | 1           | 20   | 1                | 60   | -                                       |
| Ala 23 de Instrucción de Caza y Ataque..... | 1     | 24    | 24         | 1           | 15   | 1                | 72   | -                                       |
| Escuela de Cartografía y Fotografía.....    | 3     | 46    | 15         | 1           | 16   | 1                | 46   | -                                       |
| E. Técnica Seguridad, Defensa y Apoyo.....  | 27    | 1.230 | 46         | 1           | 75   | 1                | 332  | -                                       |

La unidad empleada para medir la capacidad de las instalaciones es un alumno.

**1.5.3. Instalaciones de los centros.**

**1.5.3.2. Número de instalaciones de prácticas y capacidad de las mismas.**

| C.G. EJÉRCITO DEL AIRE                   | LABORATORIOS |      | GABINETES MOTORES |      | TALLERES |      | GABINETES IDIOMAS |      | GABINETES AUDIO-VISUALES |      | OTRAS INSTALACIONES |      |
|--|--------------|------|-------------------|------|----------|------|-------------------|------|--------------------------|------|---------------------|------|
|  | Núm.         | Cap. | Núm.              | Cap. | Núm.     | Cap. | Núm.              | Cap. | Núm.                     | Cap. | Núm.                | Cap. |
| Academia General del Aire.....           | -            | -    | 5                 | 172  | -        | -    | 2                 | 58   | 5                        | 434  | -                   | -    |
| Centro de Guerra Aérea.....              | -            | -    | -                 | -    | -        | -    | -                 | -    | -                        | -    | -                   | -    |
| Academia Básica del Aire.....            | -            | -    | 5                 | 188  | 2        | 60   | 2                 | 53   | -                        | -    | 2                   | 60   |
| Ala Núm. 78.....                         | -            | -    | 1                 | 20   | 1        | 20   | 1                 | 15   | -                        | -    | 1                   | 15   |
| Escuela Militar de Paracaidismo.....     | -            | -    | -                 | -    | -        | -    | 1                 | 20   | -                        | -    | 1                   | 150  |
| Esc. Técn. Mando, Control y Telecom..... | 11           | 206  | -                 | -    | -        | -    | 2                 | 62   | -                        | -    | -                   | -    |
| Escuela de Técnicas Aeronáuticas.....    | 2            | 20   | -                 | -    | -        | -    | 2                 | 45   | 1                        | 30   | -                   | -    |
| Grupo de Escuelas de MATACAN.....        | -            | -    | -                 | -    | -        | -    | 1                 | 20   | 1                        | 12   | 4                   | 40   |
| Escuadrón de Enseñ. de Automoción.....   | -            | -    | 3                 | 75   | 1        | 200  | -                 | -    | -                        | -    | 1                   | 12   |
| Ala 23 Instrucción de Caza y Ataque..... | -            | -    | 1                 | 10   | -        | -    | 1                 | 20   | 1                        | 18   | 1                   | 30   |
| Escuela de Cartografía y Fotografía..... | 1            | 20   | -                 | -    | -        | -    | -                 | -    | -                        | -    | -                   | -    |
| E. Técn. Seguridad, Defensa y Apoyo..... | 2            | 30   | -                 | -    | 1        | 20   | 1                 | 20   | 1                        | 20   | 1                   | 40   |

La unidad empleada para medir la capacidad de las instalaciones es un alumno.

**1.5.3. Instalaciones de los centros.**

**1.5.3.3. Número de instalaciones deportivas.**

| C.G. EJÉRCITO DEL AIRE                      | GIMNASIOS | PISTAS HÍPICAS | PISTAS ATLET. | PICADEROS | GALERIA TIRO | PISTAS APLICAC | CAMPOS FUTBOL | PISCINAS | POLIDEPORT. | PISTAS TENIS | OTRAS |
|---|-----------|----------------|---------------|-----------|--------------|----------------|---------------|----------|-------------|--------------|-------|
| Academia General del Aire.....              | 1         | -              | 1             | -         | 1            | 1              | 1             | 1        | -           | 4            | 1     |
| Centro de Guerra Aérea.....                 | -         | -              | -             | -         | -            | -              | -             | -        | -           | -            | -     |
| Academia Básica del Aire.....               | 1         | -              | 1             | -         | 2            | 1              | 1             | 4        | 1           | 2            | -     |
| Ala Núm. 78.....                            | 1         | -              | -             | -         | 1            | 1              | 1             | 2        | -           | 2            | -     |
| Escuela Militar de Paracaidismo.....        | 1         | -              | 1             | -         | -            | 1              | 1             | 2        | 1           | 1            | 1     |
| Esc. Técnica Mando, Control y Telecom.....  | 1         | -              | 1             | -         | -            | 1              | 1             | 1        | -           | 1            | -     |
| Escuela de Técnicas Aeronáuticas.....       | 1         | -              | -             | -         | -            | -              | -             | -        | -           | -            | -     |
| Grupo de Escuelas de MATACAN.....           | 1         | -              | -             | -         | -            | 1              | 1             | 2        | 1           | 3            | -     |
| Escuadrón Enseñanza de Automoción.....      | 1         | -              | -             | -         | 1            | 1              | -             | -        | 1           | 1            | -     |
| Ala 23 de Instrucción de Caza y Ataque..... | 1         | -              | 1             | -         | 1            | 1              | 1             | 1        | -           | 2            | 1     |
| Escuela de Cartografía y Fotografía.....    | -         | -              | -             | -         | -            | -              | -             | -        | -           | -            | -     |
| E. Técnica Seguridad, Defensa y Apoyo.....  | 1         | -              | 1             | -         | -            | 2              | 1             | -        | -           | -            | 3     |

**1.5.3. Instalaciones de los centros.**

**1.5.3.4. Número de instalaciones recreativas.**

| C.G. EJÉRCITO DEL AIRE                      | CAFETERIAS O BARES | SALAS DE LECTURA | SALAS DE JUEGO | SALAS DE PROYECCION | SALAS DE VISITA | SALAS DE T.V. O VIDEO | SALAS DE MUSICA | OTRAS |
|---|--------------------|------------------|----------------|---------------------|-----------------|-----------------------|-----------------|-------|
| Academia General del Aire.....              | 2                  | 2                | 2              | 1                   | 1               | 2                     | 1               | -     |
| Centro de Guerra Aérea.....                 | 1                  | -                | -              | -                   | -               | -                     | -               | -     |
| Academia Básica del Aire.....               | 1                  | 1                | 1              | 1                   | 1               | 4                     | 2               | -     |
| Ala Núm. 78.....                            | 4                  | 1                | 1              | 1                   | -               | 1                     | -               | -     |
| Escuela Militar de Paracaidismo.....        | -                  | -                | -              | -                   | -               | -                     | -               | -     |
| Esc. Técnica Mando, Control y Telecom.....  | 1                  | 1                | 2              | -                   | 1               | 1                     | 1               | -     |
| Escuela de Técnicas Aeronáuticas.....       | 1                  | -                | 1              | -                   | -               | 3                     | -               | -     |
| Grupo de Escuelas de MATACAN.....           | 4                  | 1                | 1              | -                   | 1               | 1                     | 1               | -     |
| Escuadrón Enseñanza de Automoción.....      | 1                  | -                | 1              | -                   | -               | 1                     | -               | -     |
| Ala 23 de Instrucción de Caza y Ataque..... | 1                  | -                | -              | -                   | 1               | 1                     | -               | -     |
| Escuela de Cartografía y Fotografía.....    | -                  | -                | -              | -                   | -               | -                     | -               | -     |
| E. Técnica Seguridad, Defensa y Apoyo.....  | 1                  | 1                | 1              | 1                   | 1               | 1                     | -               | -     |

**1.5.3. Instalaciones de los centros.**

**1.5.3.5. Dotaciones de los centros.**

| C.G. EJÉRCITO DEL AIRE                      | ORDENA-<br>DORES | TELEVI-<br>SORES | PROYEC-<br>TORES | VÍDEOS | SIMULA-<br>DORES | MAGNETÓ-<br>FONOS | CADENAS<br>MUSICA-<br>LES | OTRAS |
|---|------------------|------------------|------------------|--------|------------------|-------------------|---------------------------|-------|
| Academia General del Aire.....              | 145              | 18               | 65               | 24     | -                | -                 | -                         | -     |
| Centro de Guerra Aérea.....                 | 70               | 3                | 6                | 3      | -                | -                 | -                         | -     |
| Academia Básica del Aire.....               | 282              | 4                | 2                | 3      | -                | 2                 | 2                         | -     |
| Ala Núm. 78.....                            | 184              | 6                | 4                | 1      | 2                | -                 | 2                         | -     |
| Escuela Militar de Paracaidismo.....        | 52               | 3                | 5                | 2      | -                | -                 | 1                         | 7     |
| Esc. Técnica Mando, Control y Telecom.....  | 121              | 17               | 37               | 10     | 2                | 1                 | 3                         | 15    |
| Escuela de Técnicas Aeronáuticas.....       | 314              | 7                | 28               | 8      | -                | 1                 | 2                         | 4     |
| Grupo de Escuelas de MATACAN.....           | 13               | 5                | 3                | 4      | 4                | 2                 | -                         | -     |
| Escuadrón Enseñanza de Automoción.....      | 57               | 5                | 5                | 6      | 2                | 1                 | 3                         | 8     |
| Ala 23 de Instrucción de Caza y Ataque..... | 47               | 8                | 8                | 5      | 1                | -                 | 2                         | 3     |
| Escuela de Cartografía y Fotografía.....    | 17               | 1                | 3                | 1      | -                | 1                 | -                         | 1     |
| E. Técnica Seguridad, Defensa y Apoyo.....  | 109              | 3                | 29               | 4      | -                | -                 | -                         | -     |

**1.5.4. Actividades culturales de los centros.**

**1.5.4.1. Número de actividades realizadas.**

| C.G. EJÉRCITO DEL AIRE                      | PELÍCULAS<br>PROYECT. | REPRE-<br>SENT.<br>TEATRO | CONCIER-<br>TOS | SEMINA-<br>RIOS Y<br>SIMPOS. | VISITAS A<br>MUSEOS,<br>CONJ. ARQT<br>ETC. | VISITAS DE<br>ESTUDIO<br>NACION. | VISITAS DE<br>ESTUDIO<br>EXTRANJ. | OTRAS<br>ACTIV. |
|---|-----------------------|---------------------------|-----------------|------------------------------|--|----------------------------------|-----------------------------------|-----------------|
| Academia General del Aire.....              | 3                     | 1                         | 4               | 6                            | 18   | 1                                | 1                                 | -               |
| Centro de Guerra Aérea.....                 | -                     | -                         | -               | 2                            | 4  | 2                                | -                                 | -               |
| Academia Básica del Aire.....               | 85                    | 1                         | -               | -                            | 4  | 10                               | 2                                 | -               |
| Ala Núm. 78.....                            | -                     | -                         | -               | -                            | -  | -                                | -                                 | -               |
| Escuela Militar de Paracaidismo.....        | -                     | -                         | -               | -                            | 3  | -                                | -                                 | -               |
| Esc. Técnica Mando, Control y Telecom.....  | 22                    | -                         | -               | -                            | 4  | -                                | -                                 | -               |
| Escuela de Técnicas Aeronáuticas.....       | -                     | -                         | -               | -                            | -  | -                                | -                                 | -               |
| Grupo de Escuelas de MATACAN.....           | 30                    | -                         | -               | 1                            | 2  | -                                | -                                 | -               |
| Escuadrón Enseñanza de Automoción.....      | -                     | -                         | -               | -                            | 2  | -                                | -                                 | 1               |
| Ala 23 de Instrucción de Caza y Ataque..... | -                     | -                         | -               | -                            | 3  | -                                | -                                 | -               |
| Escuela de Cartografía y Fotografía.....    | -                     | -                         | -               | -                            | -  | -                                | -                                 | 14              |
| E. Técnica Seguridad, Defensa y Apoyo.....  | 320                   | -                         | -               | -                            | 8  | -                                | -                                 | 2               |

## **2. CURSOS Y ESTUDIOS REALIZADOS EN CENTROS DE ENSEÑANZA**



En este capítulo se recoge la información de 835 cursos y estudios correspondiente al año académico 03/04 y los realizados durante todo el año 2004, que se imparten al personal de las FAS. Se organizan cuatro subcapítulos referidos al Órgano Central de Defensa, con un total de 56 cursos impartidos por los centros pertenecientes al mismo, al Cuartel General del Ejército de Tierra con 171 cursos, al Cuartel General de la Armada con 398 cursos y al Cuartel General del Ejército del Aire con 209 cursos. En cada uno de ellos se analiza individualmente cada centro de Enseñanza y los cursos que se imparten.

| ÓRGANO CENTRAL DE DEFENSA       | EJÉRCITO DE TIERRA               | ARMADA                                  | EJÉRCITO DEL AIRE                         |            |
|---------------------------------|----------------------------------|---|---|------------|
| <b>Total.....</b>               | <b>56 Total.....</b>             | <b>171 Total.....</b>                   | <b>398 Total.....</b>                     | <b>209</b> |
| C.S. Est. Def. Nac. (CESEDEN)   | 4 Esc. de Guerra del Ejército    | 16 Esc. Naval Militar                   | 40 Academia General del Aire              | 19         |
| Esc. Militar de Estudios Juríd. | 6 Academia General Militar       | 14 Esc. de Guerra Naval                 | 5 Centro de Guerra Aérea                  | 3          |
| Esc. Militar de Intervención    | 6 Academia de Infantería         | 8 ETSIAN                                | 10 Academia Básica del Aire               | 4          |
| Esc. Militar de Idiomas         | 21 Academia de Caballería        | 6 Esc. de Hidrografía                   | 7 Ala Núm. 78                             | 8          |
| Esc. Militar de Sanidad         | 14 Academia de Artillería        | 22 Esc. Estudios Sup. de Cc.Fís.-Matem. | 1 Escuela Militar de Paracaidismo         | 35         |
| Esc. Mil. Ciencias de la Educ.  | 3 Academia de Ingenieros         | 12 C. Est. Sup. Intendencia             | 2 Esc. Técn. Mando, Control y Telecom.    | 18         |
| Escuela de Músicas Militares    | 2 Academia Gral. Bás. de Subof   | 2 C. Progr. Táct y Cia. Gr. Combate     | 23 Escuela de Técnicas Aeronáuticas       | 32         |
|                                 | Esc. Politécnica Superior        | 13 Esc. de Subm. "A.G. de los Reyes"    | 44 Grupo de Escuelas de MATAKAN           | 14         |
|                                 | Esc. Mil. Montaña y Op. Esp.     | 3 Centro de Buceo de la Armada          | 12 Escuadrón de Enseñ. de Automoción      | 27         |
|                                 | Esc. Central Educación Fís.      | 5 Esc. de Dotac. Aeron. "CN. Cardona"   | 43 Ala 23 de Instrucción de Caza y Ataque | 2          |
|                                 | Academia de Logística            | 12 Esc. Esp. Fund. "La Graña"           | 20 Escuela de Cartografía y Fotografía    | 3          |
|                                 | Esc. Militar de Defensa NBQ      | 7 Esc. de Suboficiales de la Armada     | 13 E. Técn. de Seg., Defensa y Apoyo      | 44         |
|                                 | Instituto Politécnico Nº 1       | 4 Centro de Idiomas Z.M. de Canarias    | 22  |            |
|                                 | Centro Instrucc. y Moviliz. Nº 1 | 5 Esc. Esp. "Antonio Escaño"            | 127                                       |            |
|                                 | Centro Instrucc. y Moviliz. Nº 2 | 11 Esc. Infª Mª Gl. Albacete y Fuster   | 29  |            |
|                                 | Centro Enseñ. Helicópteros       | 25                                      |   |            |
|                                 | Esc. de Informática del Ej.      | 4                                       |   |            |
|                                 | Secc. Deleg. Esc. de Guerra      | 2                                       |   |            |

**2. Cursos y estudios realizados en centros de enseñanza.**

**2.1. Distribución por Ejércitos y Organismo.**

**2.1.1. Cursos realizados.**

**2.1.1.1. Número de cursos que se han realizado según el tipo de enseñanza.**

| EJÉRCITOS Y ORGANISMO          | TOTAL      | ENSE. MIL. FORM.     |           |           |             |                     | ENSE. MIL. PERFECC. |           |               |              | ALTOS ESTUD. MIL. | OTRO TIPO ENSE. |
|--------------------------------|------------|----------------------|-----------|-----------|-------------|---------------------|---------------------|-----------|---------------|--------------|-------------------|-----------------|
|                                |            | Militares de Carrera |           |           | Mil. Compl. | Mil. Pr. Tr. y Mar. | Espec.              | Inform.   | Capac. Ascen. | Sin especif. |                   |                 |
|                                |            | E.Sub.               | E.O.      | E.S.O.    |             |                     |                     |           |               |              |                   |                 |
| <b>TOTAL</b> .....             | <b>834</b> | <b>32</b>            | <b>49</b> | <b>47</b> | <b>29</b>   | <b>132</b>          | <b>23</b>           | <b>44</b> | <b>12</b>     | <b>424</b>   | <b>3</b>          | <b>39</b>       |
| Órgano Central de Defensa..... | 56         | 1                    | 1         | 2         | -           | -                   | 3                   | 14        | 3             | 27           | 3                 | 2               |
| Ejército de Tierra.....        | 171        | 7                    | 10        | 16        | 5           | 28                  | -                   | -         | -             | 100          | -                 | 5               |
| Armada.....                    | 398        | 16                   | 19        | 19        | 14          | 67                  | 15                  | 25        | 3             | 210          | -                 | 10              |
| Ejército del Aire.....         | 209        | 8                    | 19        | 10        | 10          | 37                  | 5                   | 5         | 6             | 87           | -                 | 22              |

**2.1.1. Cursos realizados.**

**2.1.1.2. Número de cursos según el número de años académicos y las fases de las que constan.**

| EJÉRCITOS Y ORGANISMO          | CURSOS ACADÉMICOS DE LOS QUE CONSTA |               |                   | FASES           |            |            |
|--------------------------------|-------------------------------------|---------------|-------------------|-----------------|------------|------------|
|                                | Un curso                            | Varios cursos | Menos de un curso | Correspondencia | Presente   | Prácticas  |
| <b>TOTAL</b> .....             | <b>569</b>                          | <b>33</b>     | <b>232</b>        | <b>64</b>       | <b>833</b> | <b>134</b> |
| Órgano Central de Defensa..... | 35                                  | 1             | 20                | 9               | 56         | 10         |
| Ejército de Tierra.....        | 164                                 | 7             | -                 | 26              | 170        | 23         |
| Armada.....                    | 331                                 | 25            | 42                | 8               | 398        | 79         |
| Ejército del Aire.....         | 39                                  | -             | 170               | 21              | 209        | 22         |

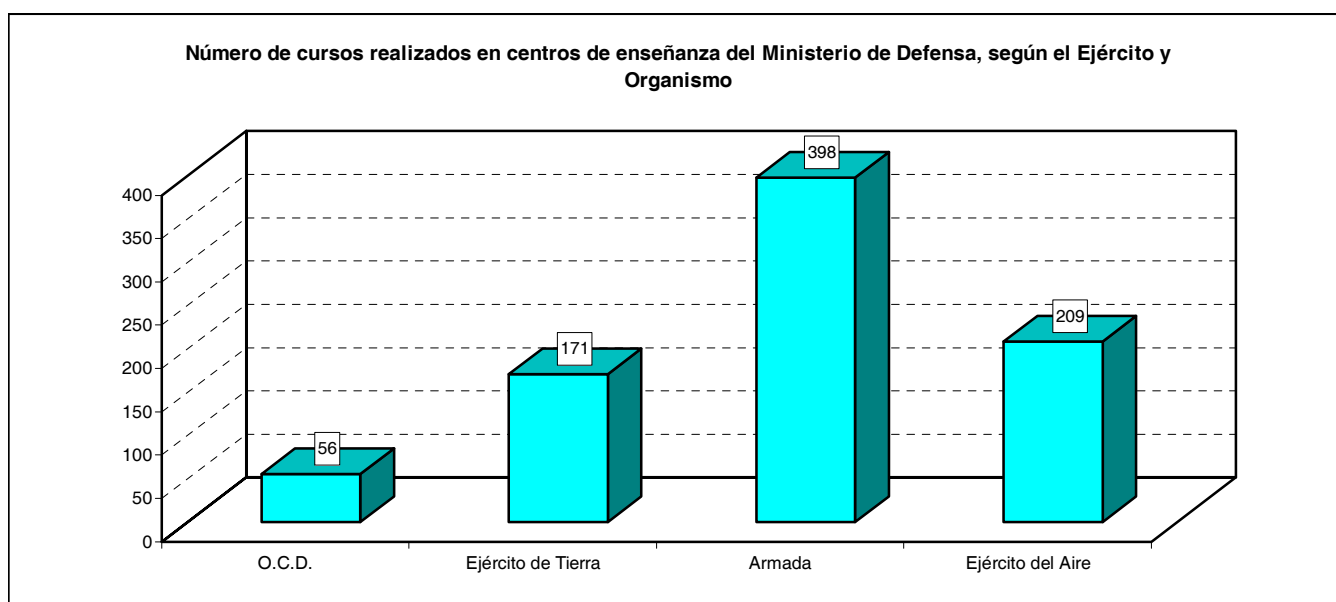

CURSOS Y ESTUDIOS REALIZADOS EN CENTROS DE ENSEÑANZA  
Distribución por Ejércitos y Organismo

2.1.1. Cursos realizados.

2.1.1.3. Número de cursos según las plazas convocadas y alumnos presentados.

| EJÉRCITOS Y ORGANISMO          | TOTAL CURSOS | TOTAL ALUMNOS PRESENTADOS | CURSOS QUE CONVOCAN PLAZA |                         |                     | CURSOS QUE NO CONVOCAN PLAZA |                     |
|--------------------------------|--------------|---------------------------|---------------------------|-------------------------|---------------------|------------------------------|---------------------|
|                                |              |                           | Nº de cursos              | Nº de plazas convocadas | Alumnos presentados | Nº de cursos                 | Alumnos presentados |
| <b>TOTAL</b> .....             | <b>834</b>   | <b>21.473</b>             | <b>685</b>                | <b>50.319</b>           | <b>17.049</b>       | <b>149</b>                   | <b>4.424</b>        |
| Órgano Central de Defensa..... | 56           | 1.200                     | 52                        | 1.184                   | 1.100               | 4                            | 100                 |
| Ejército de Tierra.....        | 171          | 8.344                     | 129                       | 35.599                  | 6.754               | 42                           | 1.590               |
| Armada.....                    | 398          | 6.274                     | 344                       | 9.737                   | 5.519               | 54                           | 755                 |
| Ejército del Aire.....         | 209          | 5.655                     | 160                       | 3.799                   | 3.676               | 49                           | 1.979               |

**2.1.2. Alumnos que realizan los cursos.**

**2.1.2.1. Número total de alumnos según el sexo.**

| EJÉRCITOS Y ORGANISMO          | TOTAL         | VARONES       | MUJERES      |
|--------------------------------|---------------|---------------|--------------|
| <b>TOTAL.....</b>              | <b>21.473</b> | <b>18.726</b> | <b>2.747</b> |
| Órgano Central de Defensa..... | 1.200         | 1.063         | 137          |
| Ejército de Tierra.....        | 8.344         | 7.225         | 1.119        |
| Armada.....                    | 6.274         | 5.542         | 732          |
| Ejército del Aire.....         | 5.655         | 4.896         | 759          |

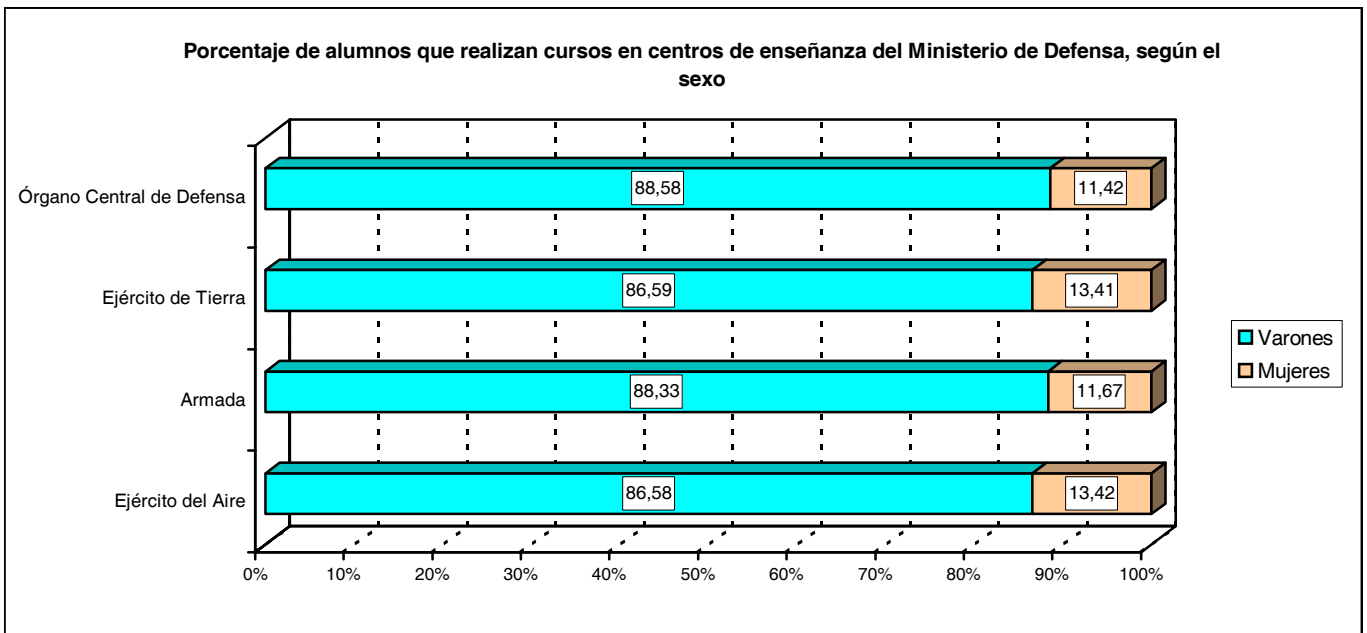

CURSOS Y ESTUDIOS REALIZADOS EN CENTROS DE ENSEÑANZA  
Distribución por Ejércitos y Organismo

2.1.2. Alumnos que realizan los cursos.

2.1.2.2. Número de alumnos según el tipo de cursos que realizan.

| EJÉRCITOS Y ORGANISMO          | TOTAL         | ENSE. MIL. FORM.     |            |            |             |                     | ENSE. MIL. PERFECC. |            |               |              | ALTOS ESTUD. MIL. | OTRO TIPO ENSE. |
|--------------------------------|---------------|----------------------|------------|------------|-------------|---------------------|---------------------|------------|---------------|--------------|-------------------|-----------------|
|                                |               | Militares de Carrera |            |            | Mil. Compl. | Mil. Pr. Tr. y Mar. | Espec.              | Inform.    | Capac. Ascen. | Sin especif. |                   |                 |
|                                |               | E.Sub.               | E.O.       | E.S.O      |             |                     |                     |            |               |              |                   |                 |
| <b>TOTAL</b> .....             | <b>21.473</b> | <b>1.440</b>         | <b>328</b> | <b>959</b> | <b>210</b>  | <b>9.066</b>        | <b>258</b>          | <b>728</b> | <b>599</b>    | <b>7.307</b> | <b>97</b>         | <b>481</b>      |
| Órgano Central de Defensa..... | 1.200         | 13                   | 1          | 12         | -           | -                   | 30                  | 234        | 66            | 702          | 97                | 45              |
| Ejército de Tierra.....        | 8.344         | 697                  | 186        | 522        | 49          | 4.990               | -                   | -          | -             | 1.822        | -                 | 78              |
| Armada.....                    | 6.274         | 324                  | 66         | 197        | 50          | 2.124               | 177                 | 407        | 197           | 2.531        | -                 | 201             |
| Ejército del Aire.....         | 5.655         | 406                  | 75         | 228        | 111         | 1.952               | 51                  | 87         | 336           | 2.252        | -                 | 157             |

2.1.2. Alumnos que realizan los cursos.

2.1.2.3. Número de alumnas mujeres según el tipo de cursos que realizan.

| EJÉRCITOS Y ORGANISMO          | TOTAL        | ENSE. MIL. FORM.     |           |           |             |                     | ENSE. MIL. PERFECC. |           |               |              | ALTOS ESTUD. MIL. | OTRO TIPO ENSE. |
|--------------------------------|--------------|----------------------|-----------|-----------|-------------|---------------------|---------------------|-----------|---------------|--------------|-------------------|-----------------|
|                                |              | Militares de Carrera |           |           | Mil. Compl. | Mil. Pr. Tr. y Mar. | Espec.              | Inform.   | Capac. Ascen. | Sin especif. |                   |                 |
|                                |              | E.Sub.               | E.O.      | E.S.O     |             |                     |                     |           |               |              |                   |                 |
| <b>TOTAL</b> .....             | <b>2.747</b> | <b>82</b>            | <b>13</b> | <b>49</b> | <b>43</b>   | <b>1.906</b>        | <b>12</b>           | <b>62</b> | <b>63</b>     | <b>432</b>   | <b>5</b>          | <b>80</b>       |
| Órgano Central de Defensa..... | 137          | 1                    | 1         | 8         | -           | -                   | 8                   | 24        | 22            | 60           | 5                 | 8               |
| Ejército de Tierra.....        | 1.119        | 31                   | 9         | 23        | 5           | 1.005               | -                   | -         | -             | 36           | -                 | 10              |
| Armada.....                    | 732          | 19                   | 1         | 2         | 6           | 416                 | 1                   | 35        | 22            | 199          | -                 | 31              |
| Ejército del Aire.....         | 759          | 31                   | 2         | 16        | 32          | 485                 | 3                   | 3         | 19            | 137          | -                 | 31              |

CURSOS Y ESTUDIOS REALIZADOS EN CENTROS DE ENSEÑANZA  
Distribución por Ejércitos y Organismo

**2.1.2. Alumnos que realizan los cursos.**

**2.1.2.4. Número de alumnos según las distintas fases del curso.**

| EJÉRCITOS Y ORGANISMO          | SOLICITAN EL CURSO | ADMITIDOS A FASE CORRESPONDENCIA | PRESENTAD. A EXAMEN PREVIO | ADMITIDOS A FASE PRESENTE FASE | APTOS EN FASE DE PRESENTE | REALIZAN FASE DE PRÁCTICAS | APTOS AL FINAL DEL CURSO |
|--------------------------------|--------------------|----------------------------------|----------------------------|--------------------------------|---------------------------|----------------------------|--------------------------|
| <b>TOTAL</b> .....             | <b>16.331</b>      | <b>1.641</b>                     | <b>3.911</b>               | <b>21.473</b>                  | <b>17.374</b>             | <b>1.140</b>               | <b>17.878</b>            |
| Órgano Central de Defensa..... | 1.196              | 206                              | 162                        | 1.200                          | 1.106                     | 90                         | 1.134                    |
| Ejército de Tierra.....        | 5.135              | 860                              | 2.005                      | 8.344                          | 5.584                     | 141                        | 6.146                    |
| Armada.....                    | 4.353              | 106                              | 489                        | 6.274                          | 5.398                     | 652                        | 5.239                    |
| Ejército del Aire.....         | 5.647              | 469                              | 1.255                      | 5.655                          | 5.286                     | 257                        | 5.359                    |

**2.1.2. Alumnos que realizan los cursos.**

**2.1.2.5. Número de mujeres alumnas según las distintas fases del curso.**

| EJÉRCITOS Y ORGANISMO          | SOLICITAN EL CURSO | ADMITIDOS A FASE CORRESPONDENCIA | PRESENTAD. A EXAMEN PREVIO | ADMITIDOS A FASE PRESENTE FASE | APTOS EN FASE DE PRESENTE | REALIZAN FASE DE PRÁCTICAS | APTOS AL FINAL DEL CURSO |
|--------------------------------|--------------------|----------------------------------|----------------------------|--------------------------------|---------------------------|----------------------------|--------------------------|
| <b>TOTAL</b> .....             | <b>1.839</b>       | <b>86</b>                        | <b>403</b>                 | <b>2.747</b>                   | <b>2.157</b>              | <b>73</b>                  | <b>2.141</b>             |
| Órgano Central de Defensa..... | 201                | 27                               | 38                         | 137                            | 119                       | 16                         | 127                      |
| Ejército de Tierra.....        | 366                | 7                                | 128                        | 1.119                          | 734                       | 1                          | 745                      |
| Armada.....                    | 503                | 6                                | 70                         | 732                            | 607                       | 28                         | 572                      |
| Ejército del Aire.....         | 769                | 46                               | 167                        | 759                            | 697                       | 28                         | 697                      |

2.1.2. Alumnos que realizan los cursos.

2.1.2.6. Número de alumnos según el origen de los admitidos a la fase de presente.

| EJÉRCITOS Y ORGANISMO       | TOTAL ADMITIDOS | ORIGEN DE LOS ALUMNOS |                    |              |                   |               |                |             |            |          |
|-----------------------------|-----------------|-----------------------|--------------------|--------------|-------------------|---------------|----------------|-------------|------------|----------|
|                             |                 | Cuerpos Comunes       | Ejército de Tierra | Armada       | Ejército del Aire | Guardia Civil | Personal Civil | Extranjeros | Otros      | NS/NC    |
| <b>TOTAL</b> .....          | <b>21.473</b>   | <b>315</b>            | <b>4.912</b>       | <b>5.012</b> | <b>2.509</b>      | <b>327</b>    | <b>8.037</b>   | <b>254</b>  | <b>107</b> | <b>0</b> |
| Órgano Central de Defensa.. | <b>1.200</b>    | 281                   | 430                | 157          | 208               | 32            | 68             | 24          | -          | -        |
| Ejército de Tierra.....     | <b>8.344</b>    | 4                     | 2.978              | 29           | 53                | 235           | 4.931          | 96          | 18         | -        |
| Armada.....                 | <b>6.274</b>    | 29                    | 87                 | 4.768        | 86                | 28            | 1.104          | 83          | 89         | -        |
| Ejército del Aire.....      | <b>5.655</b>    | 1                     | 1.417              | 58           | 2.162             | 32            | 1.934          | 51          | -          | -        |

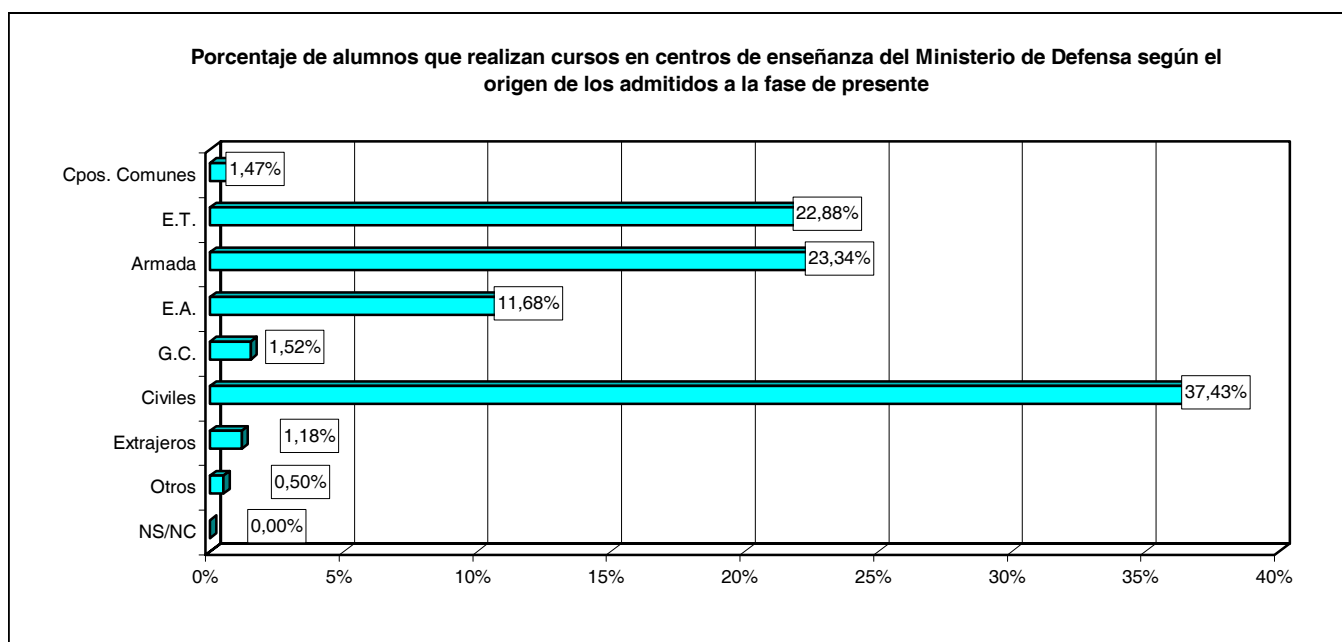

CURSOS Y ESTUDIOS REALIZADOS EN CENTROS DE ENSEÑANZA  
Distribución por Ejércitos y Organismo

**2.1.2. Alumnos que realizan los cursos.**

**2.1.2.7. Número de alumnos según la categoría de los admitidos a la fase de presente.**

| EJÉRCITOS Y ORGANISMO          | TOTAL ADMITIDOS | CATEGORÍA DE LOS ADMITIDOS |              |              |                   |                |             |            |          |
|--------------------------------|-----------------|----------------------------|--------------|--------------|-------------------|----------------|-------------|------------|----------|
|                                |                 | Oficiales Grales.          | Oficiales    | Suboficiales | Tropa y marinería | Personal Civil | Extranjeros | Otros      | NS/NC    |
| <b>TOTAL</b> .....             | <b>21.473</b>   | <b>45</b>                  | <b>3.355</b> | <b>2.650</b> | <b>6.777</b>      | <b>8.333</b>   | <b>189</b>  | <b>117</b> | <b>7</b> |
| Órgano Central de Defensa..... | <b>1.200</b>    | 20                         | 792          | 200          | 116               | 68             | 2           | -          | 2        |
| Ejército de Tierra.....        | <b>8.344</b>    | 24                         | 1.156        | 654          | 1.140             | 5.265          | 95          | 10         | -        |
| Armada.....                    | <b>6.274</b>    | 1                          | 922          | 977          | 3.156             | 1.065          | 41          | 107        | 5        |
| Ejército del Aire.....         | <b>5.655</b>    | -                          | 485          | 819          | 2.365             | 1.935          | 51          | -          | -        |

**2.1.2. Alumnos que realizan los cursos.**

**2.1.2.8. Distribución porcentual de mujeres alumnas según la categoría de los admitidos a la fase de presente.**

| EJÉRCITOS Y ORGANISMO          | TOTAL MUJERES ALUMNAS | DISTRIBUCIÓN PORCENTUAL |             |              |                   |                |             |             |             |
|--------------------------------|-----------------------|-------------------------|-------------|--------------|-------------------|----------------|-------------|-------------|-------------|
|                                |                       | Oficiales Grales.       | Oficiales   | Suboficiales | Tropa y marinería | Personal Civil | Extranjeros | Otros       | NS/NC       |
| <b>TOTAL</b> .....             | <b>2.747</b>          | <b>0,00</b>             | <b>5,82</b> | <b>1,35</b>  | <b>28,98</b>      | <b>61,81</b>   | <b>0,29</b> | <b>0,51</b> | <b>1,24</b> |
| Órgano Central de Defensa..... | <b>137</b>            | -                       | 70,07       | 2,92         | 19,71             | 7,30           | -           | -           | -           |
| Ejército de Tierra.....        | <b>1.119</b>          | -                       | 1,52        | 0,36         | 4,74              | 92,67          | 0,27        | 0,09        | 0,36        |
| Armada.....                    | <b>732</b>            | -                       | 3,42        | 0,96         | 68,58             | 24,04          | 0,55        | 1,78        | 0,68        |
| Ejército del Aire.....         | <b>759</b>            | -                       | 2,90        | 2,90         | 28,19             | 62,58          | 0,13        | -           | 3,29        |

**2.1.2. Alumnos que realizan los cursos.**

**2.1.2.9. Número de alumnos que causan baja en los cursos.**

| EJÉRCITOS Y ORGANISMO          | TOTAL BAJAS  | A PETICIÓN PROPIA |            | POR FALLECIMIENTO |          | PERDIDA COND. PSICOF. |          | POR EXPED. DISCIPL. |          |
|--------------------------------|--------------|-------------------|------------|-------------------|----------|-----------------------|----------|---------------------|----------|
|                                |              | Var.              | Muj.       | Var.              | Muj.     | Var.                  | Muj.     | Var.                | Muj.     |
| <b>TOTAL</b> .....             | <b>1.419</b> | <b>1.184</b>      | <b>217</b> | <b>1</b>          | <b>0</b> | <b>15</b>             | <b>2</b> | <b>0</b>            | <b>0</b> |
| Órgano Central de Defensa..... | <b>89</b>    | 78                | 11         | -                 | -        | -                     | -        | -                   | -        |
| Ejército de Tierra.....        | <b>0</b>     | -                 | -          | -                 | -        | -                     | -        | -                   | -        |
| Armada.....                    | <b>965</b>   | 803               | 146        | -                 | -        | 14                    | 2        | -                   | -        |
| Ejército del Aire.....         | <b>365</b>   | 303               | 60         | 1                 | -        | 1                     | -        | -                   | -        |



2.1.2. Alumnos que realizan los cursos.

2.1.2.10. Número de alumnos según la edad.

| EJÉRCITOS Y ORGANISMO          | TOTAL         | 18 AÑOS Y MENOS | 19 AÑOS      | 20 AÑOS      | 21 AÑOS      | 22 AÑOS      | 23 AÑOS      | 24 AÑOS Y MÁS | NS/NC      |
|--------------------------------|---------------|-----------------|--------------|--------------|--------------|--------------|--------------|---------------|------------|
| <b>TOTAL</b> .....             | <b>21.473</b> | <b>1.939</b>    | <b>1.939</b> | <b>1.590</b> | <b>1.271</b> | <b>1.345</b> | <b>1.097</b> | <b>11.364</b> | <b>928</b> |
| Órgano Central de Defensa..... | 1.200         | -               | 1            | -            | 2            | 1            | 1            | 1.190         | 5          |
| Ejército de Tierra.....        | 8.344         | 1.075           | 1.014        | 775          | 614          | 556          | 397          | 3.555         | 358        |
| Armada.....                    | 6.274         | 303             | 317          | 310          | 268          | 393          | 329          | 3.943         | 411        |
| Ejército del Aire.....         | 5.655         | 561             | 607          | 505          | 387          | 395          | 370          | 2.676         | 154        |

2.1.2. Alumnos que realizan los cursos.

2.1.2.11. Distribución porcentual de mujeres alumnas según la edad.

| EJÉRCITOS Y ORGANISMO          | TOTAL MUJERES ALUMNAS | DISTRIBUCIÓN PORCENTUAL |              |             |             |             |             |               |             |
|--------------------------------|-----------------------|-------------------------|--------------|-------------|-------------|-------------|-------------|---------------|-------------|
|                                |                       | 18 años y menos         | 19 años      | 20 años     | 21 años     | 22 años     | 23 años     | 24 años y más | NS/NC       |
| <b>TOTAL</b> .....             | <b>2.747</b>          | <b>11,65</b>            | <b>12,67</b> | <b>9,94</b> | <b>8,01</b> | <b>8,26</b> | <b>6,63</b> | <b>36,73</b>  | <b>6,12</b> |
| Órgano Central de Defensa..... | 137                   | -                       | -            | -           | -           | -           | -           | 100,00        | -           |
| Ejército de Tierra.....        | 1.119                 | 16,53                   | 16,98        | 12,51       | 9,38        | 8,40        | 5,18        | 25,56         | 5,45        |
| Armada.....                    | 732                   | 6,56                    | 8,74         | 7,38        | 6,28        | 10,11       | 8,06        | 40,71         | 12,16       |
| Ejército del Aire.....         | 759                   | 11,46                   | 12,38        | 10,41       | 9,09        | 7,77        | 8,56        | 37,94         | 2,37        |

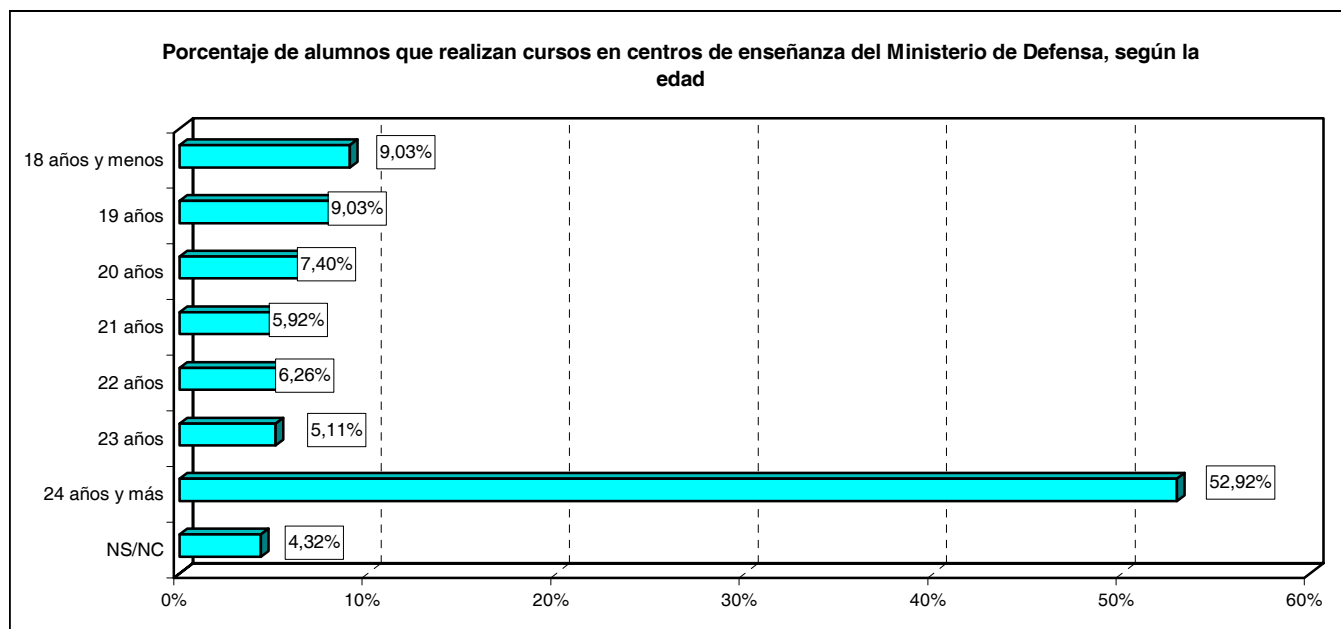

CURSOS Y ESTUDIOS REALIZADOS EN CENTROS DE ENSEÑANZA  
Distribución por Ejércitos y Organismo

**2.1.3. Profesores que imparten los distintos cursos.**

**2.1.3.1. Número de profesores por cursos realizados según el tipo de enseñanza que imparten.**

| EJÉRCITOS Y ORGANISMO          | TOTAL         | ENSE. MIL. FORM.     |              |            |                |                           | ENSE. MIL. PERFECC. |            |                  |                      | ALTOS<br>ESTUD.<br>MIL. | OTRO<br>TIPO<br>ENSE. |
|--------------------------------|---------------|----------------------|--------------|------------|----------------|---------------------------|---------------------|------------|------------------|----------------------|-------------------------|-----------------------|
|                                |               | Militares de Carrera |              |            | Mil.<br>Compl. | Mil. Pr.<br>Tr. y<br>Mar. | Espec.              | Inform.    | Capac.<br>Ascen. | Sin<br>espe-<br>cif. |                         |                       |
|                                |               | E.Sub.               | E.O.         | E.S.O.     |                |                           |                     |            |                  |                      |                         |                       |
| <b>TOTAL</b> .....             | <b>10.216</b> | <b>881</b>           | <b>1.012</b> | <b>999</b> | <b>434</b>     | <b>2.023</b>              | <b>260</b>          | <b>311</b> | <b>228</b>       | <b>3.717</b>         | <b>57</b>               | <b>294</b>            |
| Órgano Central de Defensa..... | 578           | 14                   | 9            | 34         | -              | -                         | 16                  | 177        | 93               | 159                  | 57                      | 19                    |
| Ejército de Tierra.....        | 2.591         | 219                  | 328          | 562        | 88             | 435                       | -                   | -          | -                | 918                  | -                       | 41                    |
| Armada.....                    | 3.793         | 275                  | 259          | 207        | 106            | 941                       | 107                 | 40         | 39               | 1.791                | -                       | 28                    |
| Ejército del Aire.....         | 3.254         | 373                  | 416          | 196        | 240            | 647                       | 137                 | 94         | 96               | 849                  | -                       | 206                   |

**2.1.3. Profesores que imparten los distintos cursos.**

**2.1.3.2. Número de mujeres profesoras por cursos realizados según el tipo de enseñanza que imparten.**

| EJÉRCITOS Y ORGANISMO          | TOTAL      | ENSE. MIL. FORM.     |            |            |                |                           | ENSE. MIL. PERFECC. |           |                  |                      | ALTOS<br>ESTUD.<br>MIL. | OTRO<br>TIPO<br>ENSE. |
|--------------------------------|------------|----------------------|------------|------------|----------------|---------------------------|---------------------|-----------|------------------|----------------------|-------------------------|-----------------------|
|                                |            | Militares de Carrera |            |            | Mil.<br>Compl. | Mil. Pr.<br>Tr. y<br>Mar. | Espec.              | Inform.   | Capac.<br>Ascen. | Sin<br>espe-<br>cif. |                         |                       |
|                                |            | E.Sub.               | E.O.       | E.S.O.     |                |                           |                     |           |                  |                      |                         |                       |
| <b>TOTAL</b> .....             | <b>622</b> | <b>47</b>            | <b>112</b> | <b>142</b> | <b>24</b>      | <b>50</b>                 | <b>2</b>            | <b>39</b> | <b>14</b>        | <b>179</b>           | <b>3</b>                | <b>10</b>             |
| Órgano Central de Defensa..... | 92         | -                    | -          | 8          | -              | -                         | -                   | 21        | 3                | 56                   | 3                       | 1                     |
| Ejército de Tierra.....        | 190        | 26                   | 66         | 79         | 5              | 7                         | -                   | -         | -                | 7                    | -                       | -                     |
| Armada.....                    | 255        | 8                    | 32         | 45         | 7              | 33                        | 1                   | 12        | 9                | 104                  | -                       | 4                     |
| Ejército del Aire.....         | 85         | 13                   | 14         | 10         | 12             | 10                        | 1                   | 6         | 2                | 12                   | -                       | 5                     |

2.1.3. Profesores que imparten los distintos cursos.

2.1.3.3. Número de profesores por cursos realizados según la categoría (Of. Generales y Oficiales).

| EJÉRCITOS Y ORGANISMO          | TOTAL OFICIALES GENERALES |   | TOTAL OFICIALES |    | CATEGORÍA DE OFICIALES |   |              |   |             |   |             |    |             |    |            |    |
|--------------------------------|---------------------------|---|-----------------|----|------------------------|---|--------------|---|-------------|---|-------------|----|-------------|----|------------|----|
|                                |                           |   |                 |    | Cor. O C.N.            |   | Tcol. O C.F. |   | Cte. O C.C. |   | Cap. O T.N. |    | Tte. O A.N. |    | Alf.o A.F. |    |
|                                | V                         | M | V               | M  | V                      | M | V            | M | V           | M | V           | M  | V           | M  | V          | M  |
| <b>TOTAL</b> .....             | 71                        | 0 | 4.836           | 86 | 311                    | 0 | 678          | 0 | 1.398       | 5 | 1.426       | 38 | 894         | 22 | 129        | 21 |
| Órgano Central de Defensa..... | 17                        | 0 | 358             | 32 | 51                     | - | 137          | - | 122         | 5 | 44          | 27 | 3           | -  | 1          | -  |
| Ejército de Tierra.....        | 44                        | 0 | 1.687           | 12 | 90                     | - | 332          | - | 557         | - | 519         | 1  | 182         | 8  | 7          | 3  |
| Armada.....                    | 7                         | 0 | 1.199           | 7  | 87                     | - | 90           | - | 397         | - | 365         | 3  | 232         | 4  | 28         | -  |
| Ejército del Aire.....         | 3                         | 0 | 1.592           | 35 | 83                     | - | 119          | - | 322         | - | 498         | 7  | 477         | 10 | 93         | 18 |

2.1.3. Profesores que imparten los distintos cursos.

2.1.3.4. Número de profesores por cursos realizados según la categoría (Suboficiales, civiles y otros).

| EJÉRCITOS Y ORGANISMO          | TOTAL SUBOF. |    | CATEGORÍA SUBOFICIALES |   |         |   |         |   |          |   |       |    | TOTAL CIVILES |     | TOTAL OTROS |   |
|--------------------------------|--------------|----|------------------------|---|---------|---|---------|---|----------|---|-------|----|---------------|-----|-------------|---|
|                                |              |    | Suboficial Mayor       |   | Subtte. |   | Brigada |   | Sgto. 1º |   | Sgto. |    |               |     |             |   |
|                                | V            | M  | V                      | M | V       | M | V       | M | V        | M | V     | M  | V             | M   | V           | M |
| <b>TOTAL</b> .....             | 3.479        | 13 | 72                     | 0 | 581     | 0 | 1.297   | 0 | 1.077    | 2 | 452   | 11 | 760           | 516 | 448         | 7 |
| Órgano Central de Defensa..... | 9            | 0  | 2                      | - | 2       | - | 3       | - | 2        | - | -     | -  | 98            | 60  | 4           | 0 |
| Ejército de Tierra.....        | 509          | 0  | 17                     | - | 81      | - | 173     | - | 189      | - | 49    | -  | 119           | 178 | 42          | 0 |
| Armada.....                    | 1.703        | 2  | 19                     | - | 300     | - | 727     | - | 494      | - | 163   | 2  | 426           | 239 | 203         | 7 |
| Ejército del Aire.....         | 1.258        | 11 | 34                     | - | 198     | - | 394     | - | 392      | 2 | 240   | 9  | 117           | 39  | 199         | 0 |

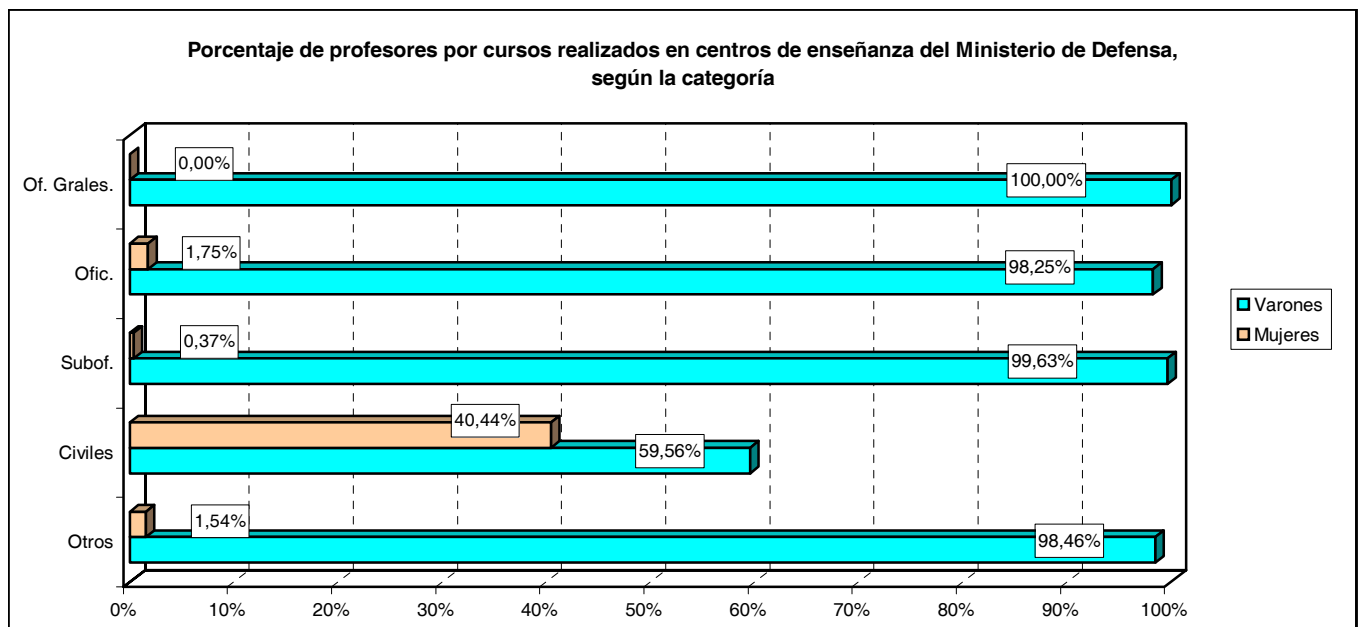

**2.1.3. Profesores que imparten los distintos cursos.**

**2.1.3.5. Tipología del profesorado por cursos realizados.**

| EJÉRCITOS Y ORGANISMO          | ORDINARIOS   |            | EXTRAORDINARIOS |            |            | EN POSES. CURSO TÉCN. PEDAGÓG. |
|--------------------------------|--------------|------------|-----------------|------------|------------|--------------------------------|
|                                | Titulares    | Número     | Eméritos        | Asociados  | Visitantes |                                |
| <b>TOTAL</b> .....             | <b>6.029</b> | <b>342</b> | <b>172</b>      | <b>375</b> | <b>721</b> | <b>1.633</b>                   |
| Órgano Central de Defensa..... | 92           | 62         | 30              | 127        | 281        | 15                             |
| Ejército de Tierra*.....       | ..           | ..         | ..              | ..         | ..         | ..                             |
| Armada.....                    | 3.335        | 189        | 26              | 78         | 165        | 95                             |
| Ejército del Aire.....         | 2.602        | 91         | 116             | 170        | 275        | 1.523                          |

\* En el Ejército de Tierra no se utiliza la nueva clasificación de los profesores, sólo se especifica si son ordinarios o extraordinarios.

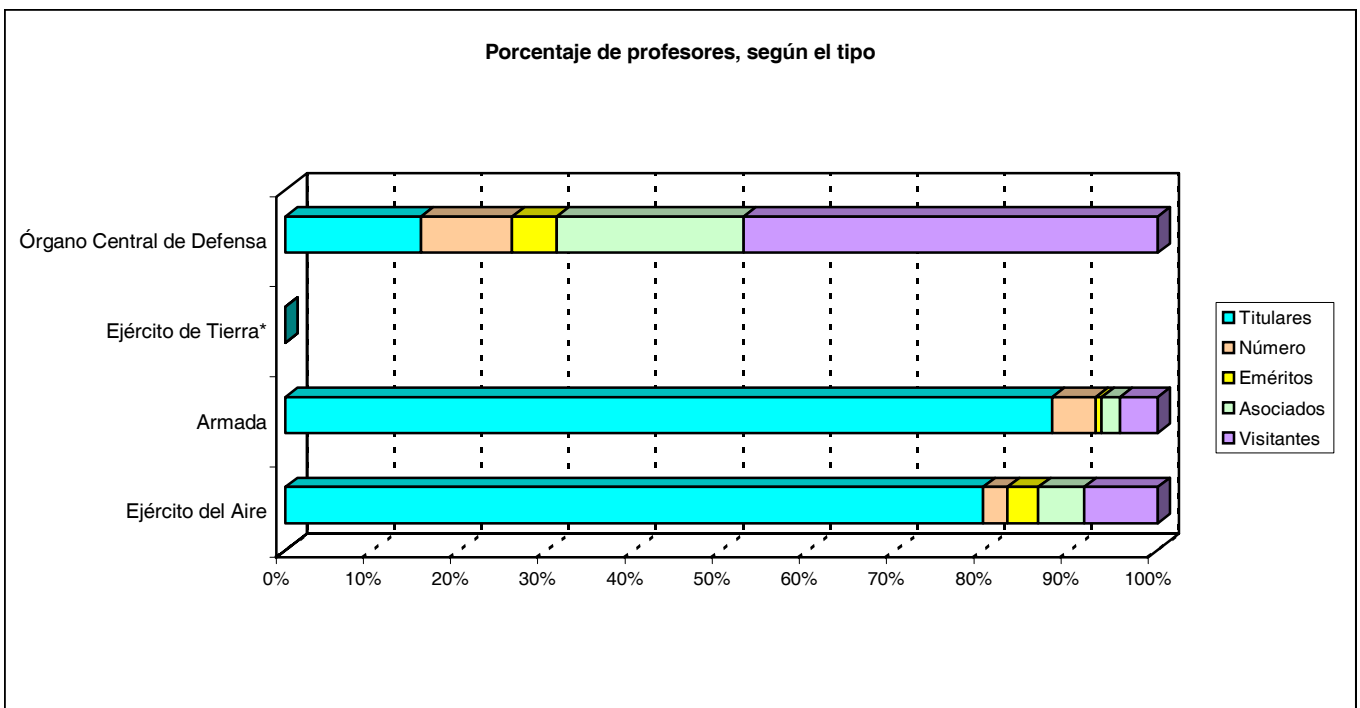

**2.1.4. Duración de los cursos.**

**2.1.4.1. Número de cursos según su duración en días.**

| EJÉRCITOS Y ORGANISMO          | TOTAL CURSOS | NÚMERO DE CURSOS      |                    |                    |                     |                      |                 |
|--------------------------------|--------------|-----------------------|--------------------|--------------------|---------------------|----------------------|-----------------|
|                                |              | Menor o igual 30 días | Entre 31 y 60 días | Entre 61 y 90 días | Entre 91 y 180 días | Entre 181 y 360 días | Más de 360 días |
| <b>TOTAL</b> .....             | <b>834</b>   | <b>330</b>            | <b>125</b>         | <b>84</b>          | <b>170</b>          | <b>123</b>           | <b>2</b>        |
| Órgano Central de Defensa..... | 56           | 40                    | 6                  | 1                  | 4                   | 5                    | -               |
| Ejército de Tierra.....        | 171          | 43                    | 29                 | 26                 | 32                  | 40                   | 1               |
| Armada.....                    | 398          | 144                   | 58                 | 26                 | 115                 | 54                   | 1               |
| Ejército del Aire.....         | 209          | 103                   | 32                 | 31                 | 19                  | 24                   | -               |

**2.1.4. Duración de los cursos.**

**2.1.4.2. Distribución porcentual de las horas lectivas en la fase de presente.**

| EJÉRCITOS Y ORGANISMO          | TEÓRICAS MATERIAS MILITARES | TEÓRICAS MATERIAS BÁSICAS | PRÁCTICAS LABORATORIOS | EDUCAC. FÍSICA Y EQUITAC. | EJERCICIOS EN TIERRA | EJERCICIOS EN MAR | EJERCICIOS EN AIRE | OTROS (1)   |
|--------------------------------|-----------------------------|---------------------------|------------------------|---------------------------|----------------------|-------------------|--------------------|-------------|
| <b>TOTAL</b> .....             | <b>27,63</b>                | <b>25,05</b>              | <b>18,39</b>           | <b>7,39</b>               | <b>7,97</b>          | <b>3,44</b>       | <b>1,02</b>        | <b>9,10</b> |
| Órgano Central de Defensa..... | 35,19                       | 11,66                     | 52,62                  | 0,28                      | -                    | 0,01              | -                  | 0,24        |
| Ejército de Tierra.....        | 36,98                       | 24,69                     | 6,87                   | 6,17                      | 16,62                | 0,59              | 1,14               | 6,92        |
| Armada.....                    | 25,92                       | 27,30                     | 17,11                  | 7,22                      | 3,98                 | 5,97              | 0,05               | 12,46       |
| Ejército del Aire.....         | 16,94                       | 20,76                     | 33,90                  | 11,46                     | 9,59                 | 0,01              | 4,39               | 2,94        |

(1) Esta categoría recoge, entre otras, las horas lectivas dedicadas a materias específicas del curso, conferencias y actividades culturales.

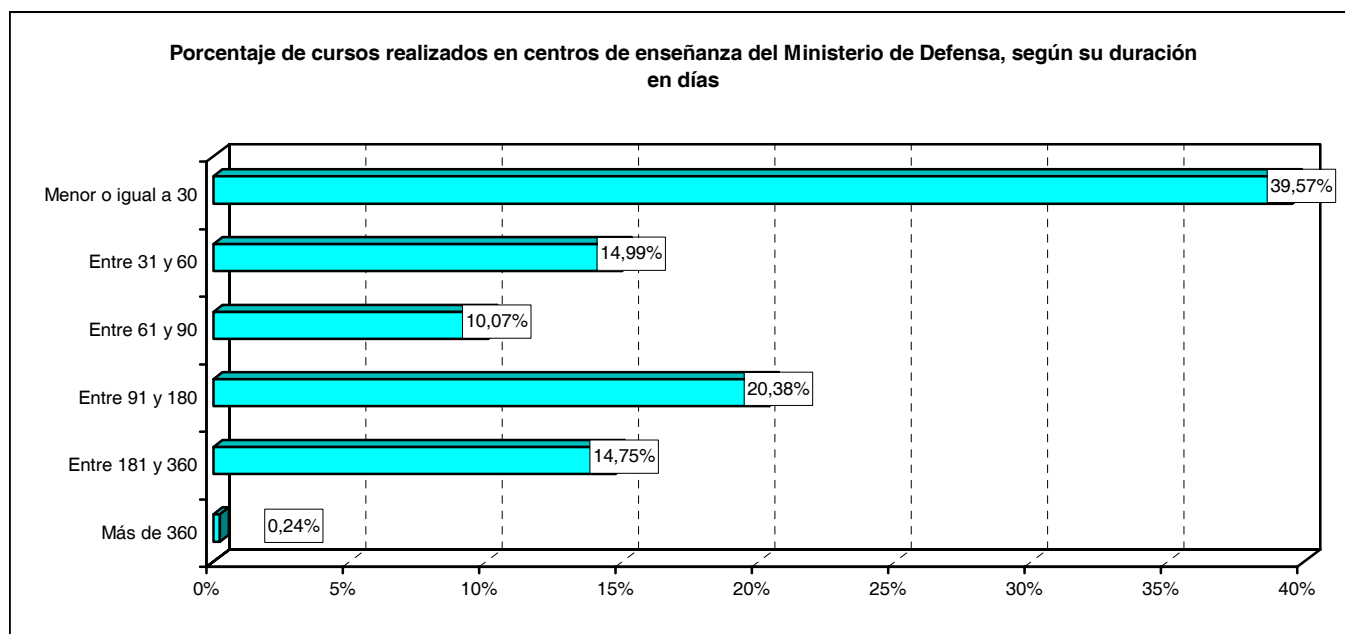

**2.2. Órgano Central de Defensa.**

**2.2.1. Cursos realizados.**

**2.2.1.1. Número de cursos que se han realizado según el tipo de enseñanza.**

| EJÉRCITOS Y ORGANISMO                      | TOTAL     | ENSE. MIL. FORM.     |          |          |             |                     | ENSE. MIL. PERFECC. |           |               |              | ALTOS ESTUD. MIL. | OTRO TIPO ENSE. |
|--|-----------|----------------------|----------|----------|-------------|---------------------|---------------------|-----------|---------------|--------------|-------------------|-----------------|
|  |           | Militares de Carrera |          |          | Mil. Compl. | Mil. Pr. Tr. y Mar. | Espec.              | Inform.   | Capac. Ascen. | Sin especif. |                   |                 |
|  |           | E.Sub.               | E.O.     | E.S.O.   |             |                     |                     |           |               |              |                   |                 |
| <b>TOTAL</b> .....                         | <b>56</b> | <b>1</b>             | <b>1</b> | <b>2</b> | <b>0</b>    | <b>0</b>            | <b>3</b>            | <b>14</b> | <b>3</b>      | <b>27</b>    | <b>3</b>          | <b>2</b>        |
| C.S. Est. Def. Nac. (CESEDEN).....         | 4         | -                    | -        | -        | -           | -                   | -                   | -         | -             | -            | 3                 | 1               |
| Esc. Militar de Estudios Jurídicos.....    | 6         | -                    | -        | 1        | -           | -                   | -                   | 4         | 1             | -            | -                 | -               |
| Esc. Militar de Intervención.....          | 6         | -                    | -        | 1        | -           | -                   | 1                   | 4         | -             | -            | -                 | -               |
| Esc. Militar de Idiomas.....               | 21        | -                    | -        | -        | -           | -                   | -                   | -         | -             | 21           | -                 | -               |
| Esc. Militar de Sanidad.....               | 14        | -                    | -        | -        | -           | -                   | 2                   | 6         | 2             | 3            | -                 | 1               |
| Esc. Mil. de Ciencias de la Educación..... | 3         | -                    | -        | -        | -           | -                   | -                   | -         | -             | 3            | -                 | -               |
| Escuela de Músicas Militares.....          | 2         | 1                    | 1        | -        | -           | -                   | -                   | -         | -             | -            | -                 | -               |

**2.2.1. Cursos realizados.**

**2.2.1.2. Número de cursos según el número de años académicos y las fases de las que constan.**

| ÓRGANO CENTRAL DE DEFENSA                  | CURSOS ACADÉMICOS DE LOS QUE CONSTA |               |                   | FASES           |           |           |
|--|-------------------------------------|---------------|-------------------|-----------------|-----------|-----------|
|  | Un curso                            | Varios cursos | Menos de un curso | Correspondencia | Presente  | Prácticas |
| <b>TOTAL</b> .....                         | <b>35</b>                           | <b>1</b>      | <b>20</b>         | <b>9</b>        | <b>56</b> | <b>10</b> |
| C.S. Est. Def. Nac. (CESEDEN).....         | 3                                   | -             | 1                 | -               | 4         | -         |
| Esc. Militar de Estudios Jurídicos.....    | 1                                   | -             | 5                 | 1               | 6         | 1         |
| Esc. Militar de Intervención.....          | 1                                   | 1             | 4                 | 1               | 6         | 1         |
| Esc. Militar de Idiomas.....               | 21                                  | -             | -                 | -               | 21        | 3         |
| Esc. Militar de Sanidad.....               | 7                                   | -             | 7                 | 4               | 14        | 5         |
| Esc. Mil. de Ciencias de la Educación..... | -                                   | -             | 3                 | 3               | 3         | -         |
| Escuela de Músicas Militares.....          | 2                                   | -             | -                 | -               | 2         | -         |

**2.2.1. Cursos realizados.**

**2.2.1.3. Número de cursos según las plazas convocadas y alumnos presentados.**

| ÓRGANO CENTRAL DE DEFENSA               | TOTAL CURSOS | TOTAL ALUMNOS PRESENTADOS | CURSOS QUE CONVOCAN PLAZA |                         |                     | CURSOS QUE NO CONVOCAN PLAZA |                     |
|---|--------------|---------------------------|---------------------------|-------------------------|---------------------|------------------------------|---------------------|
|   |              |                           | Nº de cursos              | Nº de plazas convocadas | Alumnos presentados | Nº de cursos                 | Alumnos presentados |
| <b>TOTAL.....</b>                       | <b>56</b>    | <b>1.200</b>              | <b>52</b>                 | <b>1.184</b>            | <b>1.100</b>        | <b>4</b>                     | <b>100</b>          |
| C.S. Est. Def. Nac. (CESEDEN).....      | 4            | 131                       | 3                         | 94                      | 97                  | 1                            | 34                  |
| Esc. Militar de Estudios Jurídicos..... | 6            | 122                       | 6                         | 123                     | 122                 | -                            | -                   |
| Esc. Militar de Intervención.....       | 6            | 78                        | 6                         | 83                      | 78                  | -                            | -                   |
| Esc. Militar de Idiomas.....            | 21           | 474                       | 21                        | 478                     | 474                 | -                            | -                   |
| Esc. Militar de Sanidad.....            | 14           | 184                       | 11                        | 132                     | 118                 | 3                            | 66                  |
| Esc. Mil. Ciencias de la Educación..... | 3            | 197                       | 3                         | 248                     | 197                 | -                            | -                   |
| Escuela de Músicas Militares.....       | 2            | 14                        | 2                         | 26                      | 14                  | -                            | -                   |

**2.2.2. Alumnos que realizan los cursos.**

**2.2.2.1. Número total de alumnos según el sexo.**

| ÓRGANO CENTRAL DE DEFENSA                  | TOTAL        | VARONES      | MUJERES    |
|--|--------------|--------------|------------|
| <b>TOTAL.....</b>                          | <b>1.200</b> | <b>1.063</b> | <b>137</b> |
| C.S. Est. Def. Nac. (CESEDEN).....         | 131          | 122          | 9          |
| Esc. Militar de Estudios Jurídicos.....    | 122          | 108          | 14         |
| Esc. Militar de Intervención.....          | 78           | 64           | 14         |
| Esc. Militar de Idiomas.....               | 474          | 427          | 47         |
| Esc. Militar de Sanidad.....               | 184          | 136          | 48         |
| Esc. Mil. de Ciencias de la Educación..... | 197          | 194          | 3          |
| Escuela de Músicas Militares.....          | 14           | 12           | 2          |

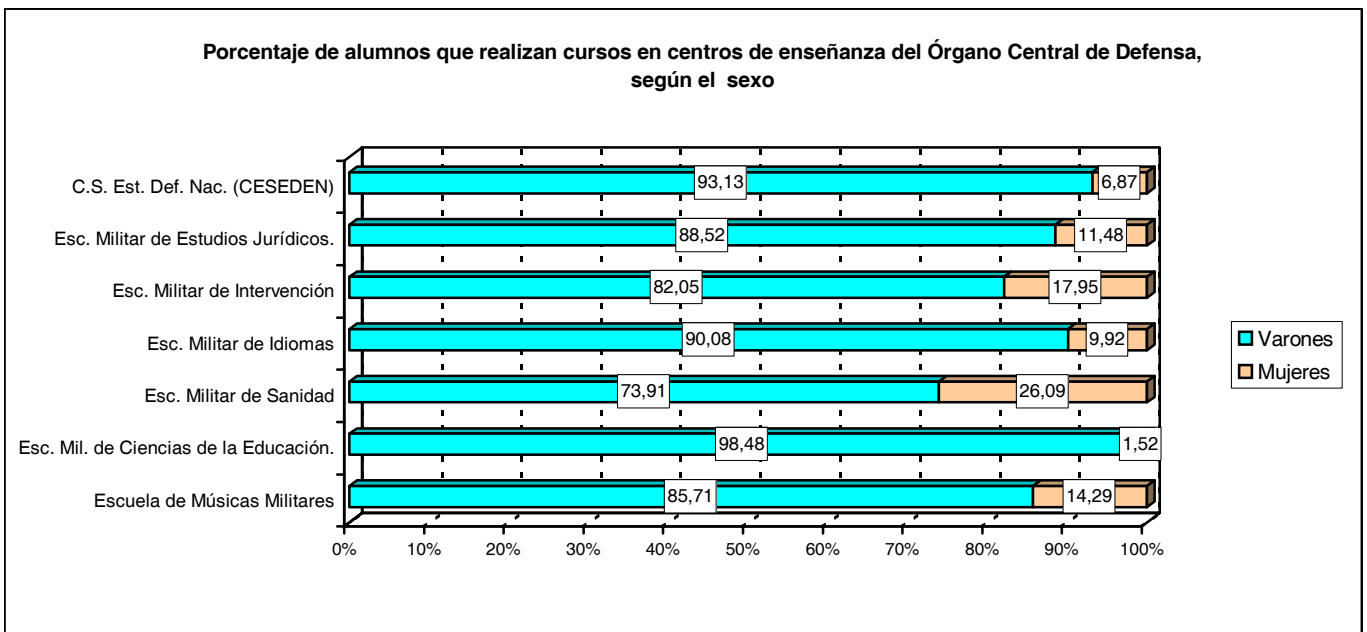



**2.2.2. Alumnos que realizan los cursos.**

**2.2.2.2. Número de alumnos según el tipo de cursos que realizan.**

| EJÉRCITOS Y ORGANISMO                      | TOTAL        | ENSE. MIL. FORM.     |          |           |             |                     | ENSE. MIL. PERFECC. |            |               |              | ALTOS ESTUD. MIL. | OTRO TIPO ENSE. |
|--|--------------|----------------------|----------|-----------|-------------|---------------------|---------------------|------------|---------------|--------------|-------------------|-----------------|
|  |              | Militares de Carrera |          |           | Mil. Compl. | Mil. Pr. Tr. y Mar. | Espec.              | Inform.    | Capac. Ascen. | Sin especif. |                   |                 |
|  |              | E.Sub.               | E.O.     | E.S.O     |             |                     |                     |            |               |              |                   |                 |
| <b>TOTAL</b> .....                         | <b>1.200</b> | <b>13</b>            | <b>1</b> | <b>12</b> | <b>0</b>    | <b>0</b>            | <b>30</b>           | <b>234</b> | <b>66</b>     | <b>702</b>   | <b>97</b>         | <b>45</b>       |
| C.S. Est. Def. Nac. (CESEDEN).....         | 131          | -                    | -        | -         | -           | -                   | -                   | -          | -             | -            | 97                | 34              |
| Esc. Militar de Estudios Jurídicos.....    | 122          | -                    | -        | 6         | -           | -                   | -                   | 102        | 14            | -            | -                 | -               |
| Esc. Militar de Intervención.....          | 78           | -                    | -        | 6         | -           | -                   | 5                   | 67         | -             | -            | -                 | -               |
| Esc. Militar de Idiomas.....               | 474          | -                    | -        | -         | -           | -                   | -                   | -          | -             | 474          | -                 | -               |
| Esc. Militar de Sanidad.....               | 184          | -                    | -        | -         | -           | -                   | 25                  | 65         | 52            | 31           | -                 | 11              |
| Esc. Mil. de Ciencias de la Educación..... | 197          | -                    | -        | -         | -           | -                   | -                   | -          | -             | 197          | -                 | -               |
| Escuela de Músicas Militares.....          | 14           | 13                   | 1        | -         | -           | -                   | -                   | -          | -             | -            | -                 | -               |

**2.2.2. Alumnos que realizan los cursos.**

**2.2.2.3. Número de alumnas mujeres según el tipo de cursos que realizan.**

| EJÉRCITOS Y ORGANISMO                      | TOTAL      | ENSE. MIL. FORM.     |          |          |             |                     | ENSE. MIL. PERFECC. |           |               |              | ALTOS ESTUD. MIL. | OTRO TIPO ENSE. |
|--|------------|----------------------|----------|----------|-------------|---------------------|---------------------|-----------|---------------|--------------|-------------------|-----------------|
|  |            | Militares de Carrera |          |          | Mil. Compl. | Mil. Pr. Tr. y Mar. | Espec.              | Inform.   | Capac. Ascen. | Sin especif. |                   |                 |
|  |            | E.Sub.               | E.O.     | E.S.O    |             |                     |                     |           |               |              |                   |                 |
| <b>TOTAL</b> .....                         | <b>137</b> | <b>1</b>             | <b>1</b> | <b>8</b> | <b>0</b>    | <b>0</b>            | <b>8</b>            | <b>24</b> | <b>22</b>     | <b>60</b>    | <b>5</b>          | <b>8</b>        |
| C.S. Est. Def. Nac. (CESEDEN).....         | 9          | -                    | -        | -        | -           | -                   | -                   | -         | -             | -            | 5                 | 4               |
| Esc. Militar de Estudios Jurídicos.....    | 14         | -                    | -        | 4        | -           | -                   | -                   | 4         | 6             | -            | -                 | -               |
| Esc. Militar de Intervención.....          | 14         | -                    | -        | 4        | -           | -                   | 1                   | 9         | -             | -            | -                 | -               |
| Esc. Militar de Idiomas.....               | 47         | -                    | -        | -        | -           | -                   | -                   | -         | -             | 47           | -                 | -               |
| Esc. Militar de Sanidad.....               | 48         | -                    | -        | -        | -           | -                   | 7                   | 11        | 16            | 10           | -                 | 4               |
| Esc. Mil. de Ciencias de la Educación..... | 3          | -                    | -        | -        | -           | -                   | -                   | -         | -             | 3            | -                 | -               |
| Escuela de Músicas Militares.....          | 2          | 1                    | 1        | -        | -           | -                   | -                   | -         | -             | -            | -                 | -               |

**2.2.2. Alumnos que realizan los cursos.**

**2.2.2.4. Número de alumnos según las distintas fases del curso.**

| ÓRGANO CENTRAL DE DEFENSA                  | SOLICITAN EL CURSO | ADMITIDOS A FASE CORRESPONDENCIA | PRESENTAD. A EXAMEN PREVIO | ADMITIDOS A FASE PRESENTE | APTOS EN FASE DE PRESENTE | REALIZAN FASE DE PRÁCTICAS | APTOS AL FINAL DEL CURSO |
|--|--------------------|----------------------------------|----------------------------|---------------------------|---------------------------|----------------------------|--------------------------|
| <b>TOTAL</b> .....                         | <b>1.196</b>       | <b>206</b>                       | <b>162</b>                 | <b>1.200</b>              | <b>1.106</b>              | <b>90</b>                  | <b>1.134</b>             |
| C.S. Est. Def. Nac. (CESEDEN).....         | 72                 | -                                | -                          | 131                       | 128                       | -                          | 128                      |
| Esc. Militar de Estudios Jurídicos.....    | 79                 | 14                               | 54                         | 122                       | 122                       | 6                          | 122                      |
| Esc. Militar de Intervención.....          | 12                 | 5                                | 5                          | 78                        | 58                        | 5                          | 74                       |
| Esc. Militar de Idiomas.....               | 695                | -                                | 33                         | 474                       | 430                       | 28                         | 430                      |
| Esc. Militar de Sanidad.....               | 263                | 126                              | 26                         | 184                       | 172                       | 51                         | 184                      |
| Esc. Mil. de Ciencias de la Educación..... | -                  | 61                               | -                          | 197                       | 196                       | -                          | 196                      |
| Escuela de Músicas Militares.....          | 75                 | -                                | 44                         | 14                        | 0                         | -                          | -                        |

**2.2.2. Alumnos que realizan los cursos.**

**2.2.2.5. Número de mujeres alumnas según las distintas fases del curso.**

| ÓRGANO CENTRAL DE DEFENSA                  | SOLICITAN EL CURSO | ADMITIDOS A FASE CORRESPONDENCIA | PRESENTAD. A EXAMEN PREVIO | ADMITIDOS A FASE PRESENTE | APTOS EN FASE DE PRESENTE | REALIZAN FASE DE PRÁCTICAS | APTOS AL FINAL DEL CURSO |
|--|--------------------|----------------------------------|----------------------------|---------------------------|---------------------------|----------------------------|--------------------------|
| <b>TOTAL</b> .....                         | <b>201</b>         | <b>27</b>                        | <b>38</b>                  | <b>137</b>                | <b>119</b>                | <b>16</b>                  | <b>127</b>               |
| C.S. Est. Def. Nac. (CESEDEN).....         | 6                  | -                                | -                          | 9                         | 9                         | -                          | 9                        |
| Esc. Militar de Estudios Jurídicos.....    | 32                 | 6                                | 24                         | 14                        | 14                        | 4                          | 14                       |
| Esc. Militar de Intervención.....          | 5                  | 1                                | 1                          | 14                        | 10                        | 1                          | 14                       |
| Esc. Militar de Idiomas.....               | 100                | -                                | 5                          | 47                        | 39                        | -                          | 39                       |
| Esc. Militar de Sanidad.....               | 52                 | 18                               | 2                          | 48                        | 44                        | 11                         | 48                       |
| Esc. Mil. de Ciencias de la Educación..... | -                  | 2                                | -                          | 3                         | 3                         | -                          | 3                        |
| Escuela de Músicas Militares.....          | 6                  | -                                | 6                          | 2                         | 0                         | -                          | -                        |

**2.2.2. Alumnos que realizan los cursos.**

**2.2.2.6. Número de alumnos según el origen de los admitidos a la fase de presente.**

| ÓRGANO CENTRAL DE DEFENSA      | TOTAL ADMITIDOS | ORIGEN DE LOS ALUMNOS |                    |            |                   |               |                |             |          |          |
|--------------------------------|-----------------|-----------------------|--------------------|------------|-------------------|---------------|----------------|-------------|----------|----------|
|                                |                 | Cuerpos Comunes       | Ejército de Tierra | Armada     | Ejército del Aire | Guardia Civil | Personal Civil | Extranjeros | Otros    | NS/NC    |
| <b>TOTAL.....</b>              | <b>1.200</b>    | <b>281</b>            | <b>430</b>         | <b>157</b> | <b>208</b>        | <b>32</b>     | <b>68</b>      | <b>24</b>   | <b>0</b> | <b>0</b> |
| C.S. Est.Def.N.(CESEDEN).....  | 131             | 1                     | 29                 | 16         | 15                | 7             | 61             | 2           | -        | -        |
| Esc. Mil. Estudios Juríd.....  | 122             | 46                    | 48                 | 14         | 14                | -             | -              | -           | -        | -        |
| Esc. Militar Intervención..... | 78              | 39                    | 30                 | 3          | 4                 | 2             | -              | -           | -        | -        |
| Esc. Militar de Idiomas.....   | 474             | 18                    | 245                | 68         | 117               | 4             | -              | 22          | -        | -        |
| Esc. Militar de Sanidad.....   | 184             | 172                   | 2                  | 3          | 7                 | -             | -              | -           | -        | -        |
| Esc.Mil. Ciencias Educ.....    | 197             | 4                     | 76                 | 50         | 48                | 19            | -              | -           | -        | -        |
| Escuela Músicas Militares..... | 14              | 1                     | -                  | 3          | 3                 | -             | 7              | -           | -        | -        |

**2.2.2. Alumnos que realizan los cursos.**

**2.2.2.7. Número de alumnos según la categoría de los admitidos a la fase de presente.**

| ÓRGANO CENTRAL DE DEFENSA         | TOTAL ADMITIDOS | CATEGORÍA DE LOS ADMITIDOS |            |              |                   |                |             |          |          |
|-----------------------------------|-----------------|----------------------------|------------|--------------|-------------------|----------------|-------------|----------|----------|
|                                   |                 | Oficiales Grales.          | Oficiales  | Suboficiales | Tropa y marinería | Personal Civil | Extranjeros | Otros    | NS/NC    |
| <b>TOTAL.....</b>                 | <b>1.200</b>    | <b>20</b>                  | <b>792</b> | <b>200</b>   | <b>116</b>        | <b>68</b>      | <b>2</b>    | <b>0</b> | <b>2</b> |
| C.S. Est.Def.N.(CESEDEN).....     | 131             | 20                         | 48         | -            | -                 | 61             | 2           | -        | -        |
| Esc. Mil. Estudios Jurídicos..... | 122             | -                          | 82         | 40           | -                 | -              | -           | -        | -        |
| Esc. Militar Intervención.....    | 78              | -                          | 78         | -            | -                 | -              | -           | -        | -        |
| Esc. Militar de Idiomas.....      | 474             | -                          | 259        | 103          | 110               | -              | -           | -        | 2        |
| Esc. Militar de Sanidad.....      | 184             | -                          | 184        | -            | -                 | -              | -           | -        | -        |
| Esc.Mil. Ciencias Educación.....  | 197             | -                          | 141        | 56           | -                 | -              | -           | -        | -        |
| Escuela de Músicas Militares..... | 14              | -                          | -          | 1            | 6                 | 7              | -           | -        | -        |

**2.2.2. Alumnos que realizan los cursos.**

**2.2.2.8. Distribucion porcentual de mujeres alumnas según la categoría de los admitidos a la fase de presente.**

| ÓRGANO CENTRAL DE DEFENSA         | TOTAL MUJERES ALUMNAS | DISTRIBUCIÓN PORCENTUAL |              |              |                   |                |             |             |             |
|-----------------------------------|-----------------------|-------------------------|--------------|--------------|-------------------|----------------|-------------|-------------|-------------|
|                                   |                       | Oficiales Grales.       | Oficiales    | Suboficiales | Tropa y marinería | Personal Civil | Extranjeros | Otros       | NS/NC       |
| <b>TOTAL.....</b>                 | <b>137</b>            | <b>0,00</b>             | <b>70,07</b> | <b>2,92</b>  | <b>19,71</b>      | <b>7,30</b>    | <b>0,00</b> | <b>0,00</b> | <b>0,00</b> |
| C.S. Est.Def.N.(CESEDEN).....     | 9                     | -                       | -            | -            | -                 | 100,00         | -           | -           | -           |
| Esc. Mil. Estudios Jurídicos..... | 14                    | -                       | 100,00       | -            | -                 | -              | -           | -           | -           |
| Esc. Militar Intervención.....    | 14                    | -                       | 100,00       | -            | -                 | -              | -           | -           | -           |
| Esc. Militar de Idiomas.....      | 47                    | -                       | 40,43        | 2,13         | 57,45             | -              | -           | -           | -           |
| Esc. Militar de Sanidad.....      | 48                    | -                       | 100,00       | -            | -                 | -              | -           | -           | -           |
| Esc.Mil. Ciencias Educación.....  | 3                     | -                       | 33,33        | 66,67        | -                 | -              | -           | -           | -           |
| Escuela de Músicas Militares..... | 2                     | -                       | -            | 50,00        | -                 | 50,00          | -           | -           | -           |

**2.2.2. Alumnos que realizan los cursos.**

**2.2.2.9. Número de alumnos que causan baja en los cursos.**

| ÓRGANO CENTRAL DE DEFENSA         | TOTAL BAJAS | A PETICIÓN PROPIA |           | POR FALLECIMIENTO |          | PERDIDA COND. PSICOF. |          | POR EXPED. DISCIPL. |          |
|-----------------------------------|-------------|-------------------|-----------|-------------------|----------|-----------------------|----------|---------------------|----------|
|                                   |             | Var.              | Muj.      | Var.              | Muj.     | Var.                  | Muj.     | Var.                | Muj.     |
| <b>TOTAL.....</b>                 | <b>89</b>   | <b>78</b>         | <b>11</b> | <b>0</b>          | <b>0</b> | <b>0</b>              | <b>0</b> | <b>0</b>            | <b>0</b> |
| C.S. Est.Def.N.(CESEDEN).....     | 9           | 8                 | 1         | -                 | -        | -                     | -        | -                   | -        |
| Esc. Mil. Estudios Jurídicos..... | 1           | 1                 | -         | -                 | -        | -                     | -        | -                   | -        |
| Esc. Militar Intervención.....    | 5           | 5                 | -         | -                 | -        | -                     | -        | -                   |          |
| Esc. Militar de Idiomas.....      | 44          | 34                | 10        | -                 | -        | -                     | -        | -                   |          |
| Esc. Militar de Sanidad.....      | 1           | 1                 | -         | -                 | -        | -                     | -        | -                   |          |
| Esc.Mil. Ciencias Educación.....  | 29          | 29                | -         | -                 | -        | -                     | -        | -                   |          |
| Escuela de Músicas Militares..... | 0           | -                 | -         | -                 | -        | -                     | -        | -                   |          |

**2.2.2. Alumnos que realizan los cursos.**

**2.2.2.10. Número de alumnos según la edad.**

| ÓRGANO CENTRAL DE DEFENSA         | TOTAL        | 18 AÑOS Y MENOS | 19 AÑOS  | 20 AÑOS  | 21 AÑOS  | 22 AÑOS  | 23 AÑOS  | 24 AÑOS Y MÁS | NS/NC    |
|-----------------------------------|--------------|-----------------|----------|----------|----------|----------|----------|---------------|----------|
| <b>TOTAL.....</b>                 | <b>1.200</b> | <b>0</b>        | <b>1</b> | <b>0</b> | <b>2</b> | <b>1</b> | <b>1</b> | <b>1.190</b>  | <b>5</b> |
| C.S. Est.Def.N.(CESEDEN).....     | 131          | -               | -        | -        | -        | -        | -        | 128           | 3        |
| Esc. Mil. Estudios Jurídicos..... | 122          | -               | -        | -        | -        | -        | -        | 122           | -        |
| Esc. Militar Intervención.....    | 78           | -               | -        | -        | -        | -        | -        | 78            | -        |
| Esc. Militar de Idiomas.....      | 474          | -               | -        | -        | -        | -        | -        | 472           | 2        |
| Esc. Militar de Sanidad.....      | 184          | -               | -        | -        | -        | -        | -        | 184           | -        |
| Esc.Mil. Ciencias Educación.....  | 197          | -               | -        | -        | -        | -        | -        | 197           | -        |
| Escuela de Músicas Militares..... | 14           | -               | 1        | -        | 2        | 1        | 1        | 9             | -        |

**2.2.2. Alumnos que realizan los cursos.**

**2.2.2.11. Distribucion porcentual de mujeres alumnas según la edad.**

| ÓRGANO CENTRAL DE DEFENSA         | TOTAL MUJERES ALUMNAS | DISTRIBUCIÓN PORCENTUAL |             |             |             |             |             |               | NS/NC       |
|-----------------------------------|-----------------------|-------------------------|-------------|-------------|-------------|-------------|-------------|---------------|-------------|
|                                   |                       | 18 años y menos         | 19 años     | 20 años     | 21 años     | 22 años     | 23 años     | 24 años y más |             |
| <b>TOTAL.....</b>                 | <b>137</b>            | <b>0,00</b>             | <b>0,00</b> | <b>0,00</b> | <b>0,00</b> | <b>0,00</b> | <b>0,00</b> | <b>100,00</b> | <b>0,00</b> |
| C.S. Est.Def.N.(CESEDEN).....     | 9                     | -                       | -           | -           | -           | -           | -           | 100,00        | -           |
| Esc. Mil. Estudios Jurídicos..... | 14                    | -                       | -           | -           | -           | -           | -           | 100,00        | -           |
| Esc. Militar Intervención.....    | 14                    | -                       | -           | -           | -           | -           | -           | 100,00        | -           |
| Esc. Militar de Idiomas.....      | 47                    | -                       | -           | -           | -           | -           | -           | 100,00        | -           |
| Esc. Militar de Sanidad.....      | 48                    | -                       | -           | -           | -           | -           | -           | 100,00        | -           |
| Esc.Mil. Ciencias Educación.....  | 3                     | -                       | -           | -           | -           | -           | -           | 100,00        | -           |
| Escuela de Músicas Militares..... | 2                     | -                       | -           | -           | -           | -           | -           | 100,00        | -           |

**2.2.3. Profesores que imparten los distintos cursos.**

**2.2.3.1. Número de profesores por cursos realizados según el tipo de enseñanza que imparten.**

| EJÉRCITOS Y ORGANISMO                      | TOTAL      | ENSE. MIL. FORM.     |          |           |             |                     | ENSE. MIL. PERFECC. |            |               |              | ALTOS ESTUD. MIL. | OTRO TIPO ENSE. |
|--|------------|----------------------|----------|-----------|-------------|---------------------|---------------------|------------|---------------|--------------|-------------------|-----------------|
|  |            | Militares de Carrera |          |           | Mil. Compl. | Mil. Pr. Tr. y Mar. | Espec.              | Inform.    | Capac. Ascen. | Sin especif. |                   |                 |
|  |            | E.Sub.               | E.O.     | E.S.O.    |             |                     |                     |            |               |              |                   |                 |
| <b>TOTAL</b> .....                         | <b>578</b> | <b>14</b>            | <b>9</b> | <b>34</b> | <b>0</b>    | <b>0</b>            | <b>16</b>           | <b>177</b> | <b>93</b>     | <b>159</b>   | <b>57</b>         | <b>19</b>       |
| C.S. Est. Def. Nac. (CESEDEN).....         | 60         | -                    | -        | -         | -           | -                   | -                   | -          | -             | -            | 57                | 3               |
| Esc. Militar de Estudios Jurídicos.....    | 103        | -                    | -        | 17        | -           | -                   | -                   | 50         | 36            | -            | -                 | -               |
| Esc. Militar de Intervención.....          | 42         | -                    | -        | 17        | -           | -                   | 3                   | 22         | -             | -            | -                 | -               |
| Esc. Militar de Idiomas.....               | 91         | -                    | -        | -         | -           | -                   | -                   | -          | -             | 91           | -                 | -               |
| Esc. Militar de Sanidad.....               | 236        | -                    | -        | -         | -           | -                   | 13                  | 105        | 57            | 45           | -                 | 16              |
| Esc. Mil. de Ciencias de la Educación..... | 23         | -                    | -        | -         | -           | -                   | -                   | -          | -             | 23           | -                 | -               |
| Escuela de Músicas Militares.....          | 23         | 14                   | 9        | -         | -           | -                   | -                   | -          | -             | -            | -                 | -               |

**2.2.3. Profesores que imparten los distintos cursos.**

**2.2.3.2. Número de mujeres profesoras por cursos realizados según el tipo de enseñanza que imparten.**

| EJÉRCITOS Y ORGANISMO                      | TOTAL     | ENSE. MIL. FORM.     |          |          |             |                     | ENSE. MIL. PERFECC. |           |               |              | ALTOS ESTUD. MIL. | OTRO TIPO ENSE. |
|--|-----------|----------------------|----------|----------|-------------|---------------------|---------------------|-----------|---------------|--------------|-------------------|-----------------|
|  |           | Militares de Carrera |          |          | Mil. Compl. | Mil. Pr. Tr. y Mar. | Espec.              | Inform.   | Capac. Ascen. | Sin especif. |                   |                 |
|  |           | E.Sub.               | E.O.     | E.S.O.   |             |                     |                     |           |               |              |                   |                 |
| <b>TOTAL</b> .....                         | <b>92</b> | <b>0</b>             | <b>0</b> | <b>8</b> | <b>0</b>    | <b>0</b>            | <b>0</b>            | <b>21</b> | <b>3</b>      | <b>56</b>    | <b>3</b>          | <b>1</b>        |
| C.S. Est. Def. Nac. (CESEDEN).....         | 3         | -                    | -        | -        | -           | -                   | -                   | -         | -             | -            | 3                 | -               |
| Esc. Militar de Estudios Jurídicos.....    | 5         | -                    | -        | 1        | -           | -                   | -                   | 4         | -             | -            | -                 | -               |
| Esc. Militar de Intervención.....          | 10        | -                    | -        | 7        | -           | -                   | -                   | 3         | -             | -            | -                 | -               |
| Esc. Militar de Idiomas.....               | 52        | -                    | -        | -        | -           | -                   | -                   | -         | -             | 52           | -                 | -               |
| Esc. Militar de Sanidad.....               | 20        | -                    | -        | -        | -           | -                   | -                   | 14        | 3             | 2            | -                 | 1               |
| Esc. Mil. de Ciencias de la Educación..... | 2         | -                    | -        | -        | -           | -                   | -                   | -         | -             | 2            | -                 | -               |
| Escuela de Músicas Militares.....          | 0         | -                    | -        | -        | -           | -                   | -                   | -         | -             | -            | -                 | -               |

**2.2.3. Profesores que imparten los distintos cursos.**

**2.2.3.3. Número de profesores por cursos realizados según la categoría (Of. Generales y Oficiales).**

| ÓRGANO CENTRAL DE DEFENSA               | TOTAL OFICIALES GENERALES |   | TOTAL OFICIALES |    | CATEGORÍA DE OFICIALES |   |              |   |             |   |             |    |             |   |            |   |
|---|---------------------------|---|-----------------|----|------------------------|---|--------------|---|-------------|---|-------------|----|-------------|---|------------|---|
|   |                           |   |                 |    | Cor. O C.N.            |   | Tcol. O C.F. |   | Cte. O C.C. |   | Cap. O T.N. |    | Tte. O A.N. |   | Alf.o A.F. |   |
|   | V                         | M | V               | M  | V                      | M | V            | M | V           | M | V           | M  | V           | M | V          | M |
| <b>TOTAL</b> .....                      | 17                        | 0 | 358             | 32 | 51                     | 0 | 137          | 0 | 122         | 5 | 44          | 27 | 3           | 0 | 1          | 0 |
| C.S. Est. Def. Nac. (CESEDEN).....      | 8                         | 0 | 10              | 0  | 6                      | - | 4            | - | -           | - | -           | -  | -           | - | -          | - |
| Esc. Militar de Estudios Jurídicos..... | 9                         | 0 | 85              | 5  | 14                     | - | 33           | - | 32          | 2 | 6           | 3  | -           | - | -          | - |
| Esc. Militar de Intervención.....       | 0                         | 0 | 32              | 10 | 4                      | - | 10           | - | 12          | - | 6           | 10 | -           | - | -          | - |
| Esc. Militar de Idiomas.....            | 0                         | 0 | 1               | 0  | -                      | - | 1            | - | -           | - | -           | -  | -           | - | -          | - |
| Esc. Militar de Sanidad.....            | 0                         | 0 | 199             | 17 | 25                     | - | 76           | - | 68          | 3 | 29          | 14 | 1           | - | -          | - |
| Esc. Mil. Ciencias de la Educación..... | 0                         | 0 | 15              | 0  | 2                      | - | 4            | - | 4           | - | 3           | -  | 2           | - | -          | - |
| Escuela de Músicas Militares.....       | 0                         | 0 | 16              | 0  | -                      | - | 9            | - | 6           | - | -           | -  | -           | - | 1          | - |

**2.2.3. Profesores que imparten los distintos cursos.**

**2.2.3.4. Número de profesores por cursos realizados según la categoría (Suboficiales, civiles y otros).**

| ÓRGANO CENTRAL DE DEFENSA               | TOTAL SUBOF. |   | CATEGORÍA SUBOFICIALES |   |         |   |         |   |          |   |       |   | TOTAL CIVILES |    | TOTAL OTROS |   |
|---|--------------|---|------------------------|---|---------|---|---------|---|----------|---|-------|---|---------------|----|-------------|---|
|   |              |   | Suboficial Mayor       |   | Subtte. |   | Brigada |   | Sgto. 1º |   | Sgto. |   |               |    |             |   |
|   | V            | M | V                      | M | V       | M | V       | M | V        | M | V     | M | V             | M  | V           | M |
| <b>TOTAL</b> .....                      | 9            | 0 | 2                      | 0 | 2       | 0 | 3       | 0 | 2        | 0 | 0     | 0 | 98            | 60 | 4           | 0 |
| C.S. Est. Def. Nac. (CESEDEN).....      | 0            | 0 | -                      | - | -       | - | -       | - | -        | - | -     | - | 35            | 3  | 4           | 0 |
| Esc. Militar de Estudios Jurídicos..... | 0            | 0 | -                      | - | -       | - | -       | - | -        | - | -     | - | 4             | 0  | 0           | 0 |
| Esc. Militar de Intervención.....       | 0            | 0 | -                      | - | -       | - | -       | - | -        | - | -     | - | 0             | 0  | 0           | 0 |
| Esc. Militar de Idiomas.....            | 0            | 0 | -                      | - | -       | - | -       | - | -        | - | -     | - | 38            | 52 | 0           | 0 |
| Esc. Militar de Sanidad.....            | 3            | 0 | -                      | - | 2       | - | -       | - | 1        | - | -     | - | 14            | 3  | 0           | 0 |
| Esc. Mil. Ciencias de la Educación..... | 0            | 0 | -                      | - | -       | - | -       | - | -        | - | -     | - | 6             | 2  | 0           | 0 |
| Escuela de Músicas Militares.....       | 6            | 0 | 2                      | - | -       | - | 3       | - | 1        | - | -     | - | 1             | 0  | 0           | 0 |

**2.2.3. Profesores que imparten los distintos cursos.**

**2.2.3.5. Tipología del profesorado por cursos realizados.**

| ÓRGANO CENTRAL DE DEFENSA               | ORDINARIOS |           | EXTRAORDINARIOS |            |            | EN POSES. CURSO TÉCN. PEDAGÓG. |
|---|------------|-----------|-----------------|------------|------------|--------------------------------|
|   | Titulares  | Número    | Eméritos        | Asociados  | Visitantes |                                |
| <b>TOTAL</b> .....                      | <b>92</b>  | <b>62</b> | <b>30</b>       | <b>127</b> | <b>281</b> | <b>15</b>                      |
| C.S. Est. Def. Nac. (CESEDEN).....      | 10         | -         | -               | -          | 50         | -                              |
| Esc. Militar de Estudios Jurídicos..... | 3          | 5         | -               | 9          | 86         | 5                              |
| Esc. Militar de Intervención.....       | 3          | 39        | -               | -          | -          | 3                              |
| Esc. Militar de Idiomas.....            | 3          | -         | -               | 88         | -          | -                              |
| Esc. Militar de Sanidad.....            | 46         | 9         | 30              | 20         | 145        | 6                              |
| Esc. Mil. Ciencias de la Educación..... | 14         | 9         | -               | -          | -          | -                              |
| Escuela de Músicas Militares.....       | 13         | -         | -               | 10         | -          | 1                              |

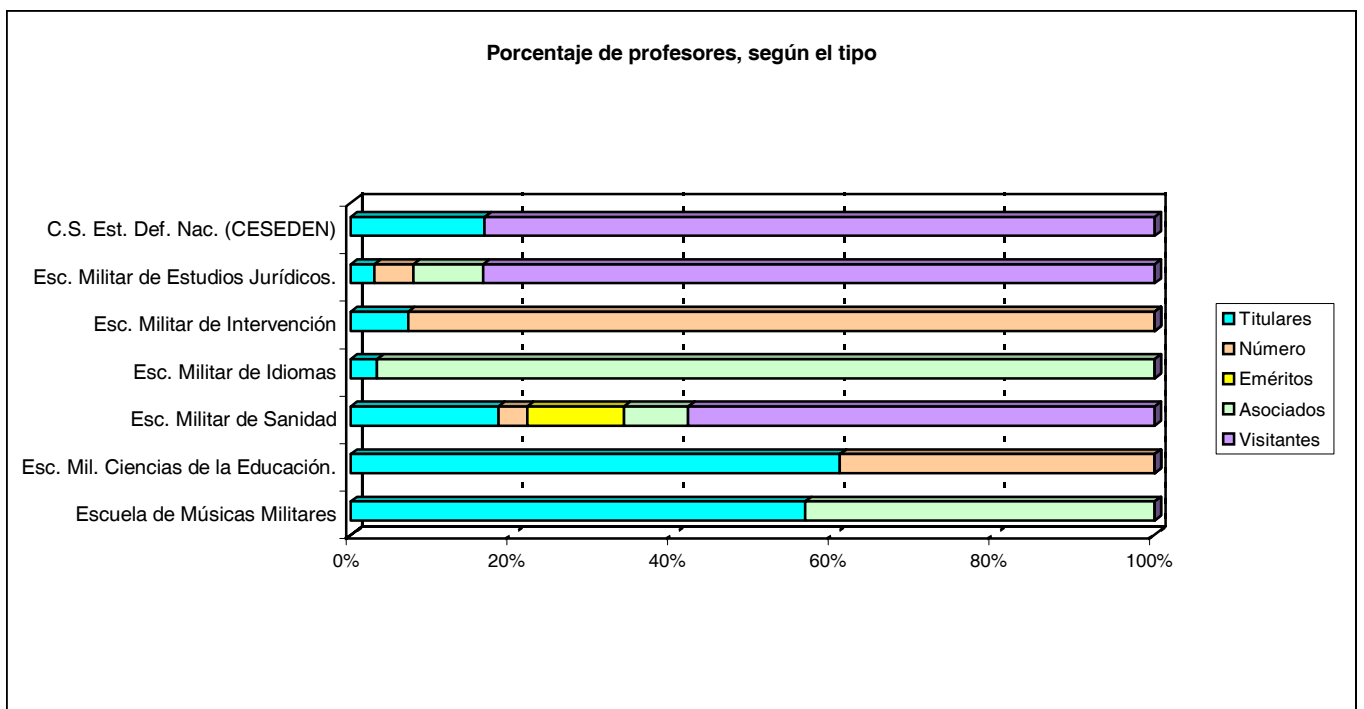



**2.2.4. Duración de los cursos.**

**2.2.4.1. Número de cursos según su duración en días.**

| ÓRGANO CENTRAL DE DEFENSA                  | TOTAL CURSOS | NÚMERO DE CURSOS      |                    |                    |                     |                      |                 |
|--|--------------|-----------------------|--------------------|--------------------|---------------------|----------------------|-----------------|
|  |              | Menor o igual 30 días | Entre 31 y 60 días | Entre 61 y 90 días | Entre 91 y 180 días | Entre 181 y 360 días | Más de 360 días |
| <b>TOTAL</b> .....                         | <b>56</b>    | <b>40</b>             | <b>6</b>           | <b>1</b>           | <b>4</b>            | <b>5</b>             | <b>0</b>        |
| C.S. Est. Def. Nac. (CESEDEN).....         | 4            | -                     | 2                  | 1                  | 1                   | -                    | -               |
| Esc. Militar de Estudios Jurídicos.....    | 6            | 5                     | -                  | -                  | 1                   | -                    | -               |
| Esc. Militar de Intervención.....          | 6            | 5                     | -                  | -                  | 1                   | -                    | -               |
| Esc. Militar de Idiomas.....               | 21           | 14                    | 3                  | -                  | 1                   | 3                    | -               |
| Esc. Militar de Sanidad.....               | 14           | 13                    | 1                  | -                  | -                   | -                    | -               |
| Esc. Mil. de Ciencias de la Educación..... | 3            | 3                     | -                  | -                  | -                   | -                    | -               |
| Escuela de Músicas Militares.....          | 2            | -                     | -                  | -                  | -                   | 2                    | -               |

**2.2.4. Duración de los cursos.**

**2.2.4.2. Distribución porcentual de las horas lectivas en la fase de presente.**

| ÓRGANO CENTRAL DE DEFENSA                  | TEÓRICAS MATERIAS MILITARES | TEÓRICAS MATERIAS BÁSICAS | PRÁCTICAS LABORATORIOS | EDUCAC. FÍSICA Y EQUITAC. | EJERCIC. EN TIERRA | EJERCIC. EN MAR | EJERCIC. EN AIRE | OTROS (1)   |
|--|-----------------------------|---------------------------|------------------------|---------------------------|--------------------|-----------------|------------------|-------------|
| <b>TOTAL</b> .....                         | <b>35,19</b>                | <b>11,66</b>              | <b>52,62</b>           | <b>0,28</b>               | <b>0,00</b>        | <b>0,01</b>     | <b>0,00</b>      | <b>0,24</b> |
| C.S. Est. Def. Nac. (CESEDEN).....         | 53,49                       | -                         | 46,51                  | -                         | -                  | -               | -                | -           |
| Esc. Militar de Estudios Jurídicos.....    | 14,52                       | 4,15                      | 76,14                  | 4,15                      | -                  | 0,21            | -                | 0,83        |
| Esc. Militar de Intervención.....          | 23,88                       | -                         | 76,12                  | -                         | -                  | -               | -                | -           |
| Esc. Militar de Idiomas.....               | 29,95                       | -                         | 70,05                  | -                         | -                  | -               | -                | -           |
| Esc. Militar de Sanidad.....               | 47,76                       | 45,20                     | 3,46                   | 1,02                      | -                  | -               | -                | 2,56        |
| Esc. Mil. de Ciencias de la Educación..... | 100,00                      | -                         | -                      | -                         | -                  | -               | -                | -           |
| Escuela de Músicas Militares.....          | 53,80                       | 46,20                     | -                      | -                         | -                  | -               | -                | -           |

(1) Esta categoría recoge entre otras las horas lectivas dedicadas a materias específicas del curso, conferencias y actividades culturales.

### 2.3. Cuartel General del Ejército de Tierra.

#### 2.3.1. Cursos realizados.

##### 2.3.1.1. Número de cursos que se han realizado según el tipo de enseñanza.

| EJÉRCITOS Y ORGANISMO                         | TOTAL      | ENSE. MIL. FORM.     |           |           |             |                     | ENSE. MIL. PERFECC. |          |               |              | ALTOS ESTUD. MIL. | OTRO TIPO ENSE. |
|---|------------|----------------------|-----------|-----------|-------------|---------------------|---------------------|----------|---------------|--------------|-------------------|-----------------|
|   |            | Militares de Carrera |           |           | Mil. Compl. | Mil. Pr. Tr. y Mar. | Espec.              | Inform.  | Capac. Ascen. | Sin especif. |                   |                 |
|   |            | E.Sub.               | E.O.      | E.S.O.    |             |                     |                     |          |               |              |                   |                 |
| <b>TOTAL</b> .....                            | <b>171</b> | <b>7</b>             | <b>10</b> | <b>16</b> | <b>5</b>    | <b>28</b>           | <b>0</b>            | <b>0</b> | <b>0</b>      | <b>100</b>   | <b>0</b>          | <b>5</b>        |
| Escuela de Guerra del Ejército.....           | 16         | -                    | -         | -         | -           | -                   | -                   | -        | -             | 14           | -                 | 2               |
| Academia General Militar.....                 | 14         | -                    | 6         | 7         | 1           | -                   | -                   | -        | -             | -            | -                 | -               |
| Academia de Infantería.....                   | 8          | 1                    | 1         | 3         | -           | -                   | -                   | -        | -             | 3            | -                 | -               |
| Academia de Caballería.....                   | 6          | 1                    | 1         | 2         | 1           | -                   | -                   | -        | -             | 1            | -                 | -               |
| Academia de Artillería.....                   | 22         | 2                    | 1         | 3         | 1           | -                   | -                   | -        | -             | 15           | -                 | -               |
| Academia de Ingenieros.....                   | 12         | -                    | -         | -         | -           | 10                  | -                   | -        | -             | 2            | -                 | -               |
| Academia General Básica de Suboficiales.....  | 2          | 1                    | -         | -         | -           | -                   | -                   | -        | -             | 1            | -                 | -               |
| Escuela Politécnica Superior.....             | 13         | -                    | 1         | 1         | 2           | -                   | -                   | -        | -             | 7            | -                 | 2               |
| Escuela Militar Montaña y Op. Esp.....        | 3          | -                    | -         | -         | -           | -                   | -                   | -        | -             | 3            | -                 | -               |
| Escuela Central de Educación Física.....      | 5          | -                    | -         | -         | -           | -                   | -                   | -        | -             | 5            | -                 | -               |
| Academia de Logística.....                    | 12         | -                    | -         | -         | -           | -                   | -                   | -        | -             | 12           | -                 | -               |
| Escuela Militar de Defensa NBQ.....           | 7          | -                    | -         | -         | -           | -                   | -                   | -        | -             | 6            | -                 | 1               |
| Instituto Politécnico Número 1.....           | 4          | 2                    | -         | -         | -           | 2                   | -                   | -        | -             | -            | -                 | -               |
| Centro de Instrucción y Movilización 1.....   | 5          | -                    | -         | -         | -           | 5                   | -                   | -        | -             | -            | -                 | -               |
| Centro de Instrucción y Movilización 2.....   | 11         | -                    | -         | -         | -           | 11                  | -                   | -        | -             | -            | -                 | -               |
| Centro de Enseñanza de Helicópteros.....      | 25         | -                    | -         | -         | -           | -                   | -                   | -        | -             | 25           | -                 | -               |
| Escuela de Informática del Ejército.....      | 4          | -                    | -         | -         | -           | -                   | -                   | -        | -             | 4            | -                 | -               |
| Sección Delegada de la Escuela de Guerra..... | 2          | -                    | -         | -         | -           | -                   | -                   | -        | -             | 2            | -                 | -               |

#### 2.3.1. Cursos realizados.

##### 2.3.1.2. Número de cursos según el número de años académicos y las fases de las que constan.

| C.G. DEL EJÉRCITO DE TIERRA                   | CURSOS ACADÉMICOS DE LOS QUE CONSTA |               |                   | FASES           |            |           |
|---|-------------------------------------|---------------|-------------------|-----------------|------------|-----------|
|   | Un curso                            | Varios cursos | Menos de un curso | Correspondencia | Presente   | Prácticas |
| <b>TOTAL</b> .....                            | <b>164</b>                          | <b>7</b>      | <b>0</b>          | <b>26</b>       | <b>170</b> | <b>23</b> |
| Escuela de Guerra del Ejército.....           | 16                                  | -             | -                 | 7               | 16         | 3         |
| Academia General Militar.....                 | 14                                  | -             | -                 | -               | 14         | -         |
| Academia de Infantería.....                   | 8                                   | -             | -                 | 2               | 8          | -         |
| Academia de Caballería.....                   | 6                                   | -             | -                 | 1               | 6          | -         |
| Academia de Artillería.....                   | 22                                  | -             | -                 | 4               | 22         | 5         |
| Academia de Ingenieros.....                   | 12                                  | -             | -                 | 1               | 12         | -         |
| Academia General Básica de Suboficiales.....  | 2                                   | -             | -                 | -               | 2          | -         |
| Escuela Politécnica Superior.....             | 8                                   | 5             | -                 | 1               | 13         | -         |
| Escuela Militar Montaña y Op. Esp.....        | 3                                   | -             | -                 | -               | 3          | -         |
| Escuela Central de Educación Física.....      | 5                                   | -             | -                 | -               | 5          | -         |
| Academia de Logística.....                    | 11                                  | 1             | -                 | 3               | 12         | 1         |
| Escuela Militar de Defensa NBQ.....           | 7                                   | -             | -                 | 2               | 7          | 2         |
| Instituto Politécnico Número 1.....           | 4                                   | -             | -                 | -               | 4          | 1         |
| Centro de Instrucción y Movilización 1.....   | 5                                   | -             | -                 | -               | 5          | 5         |
| Centro de Instrucción y Movilización 2.....   | 11                                  | -             | -                 | -               | 11         | -         |
| Centro de Enseñanza de Helicópteros.....      | 25                                  | -             | -                 | 1               | 25         | 5         |
| Escuela de Informática del Ejército.....      | 3                                   | 1             | -                 | 2               | 3          | 1         |
| Sección Delegada de la Escuela de Guerra..... | 2                                   | -             | -                 | 2               | 2          | -         |

**2.3.1. Cursos realizados.**

**2.3.1.3. Número de cursos según las plazas convocadas y alumnos presentados.**

| C.G. DEL EJÉRCITO DE TIERRA              | TOTAL CURSOS | TOTAL ALUMNOS PRESENTADOS | CURSOS QUE CONVOCAN PLAZA |                         |                     | CURSOS QUE NO CONVOCAN PLAZA |                     |
|--|--------------|---------------------------|---------------------------|-------------------------|---------------------|------------------------------|---------------------|
|  |              |                           | Nº de cursos              | Nº de plazas convocadas | Alumnos presentados | Nº de cursos                 | Alumnos presentados |
| <b>TOTAL.....</b>                        | <b>171</b>   | <b>8.344</b>              | <b>129</b>                | <b>35.599</b>           | <b>6.754</b>        | <b>42</b>                    | <b>1.590</b>        |
| Escuela de Guerra del Ejército.....      | 16           | 463                       | 15                        | 540                     | 447                 | 1                            | 16                  |
| Academia General Militar.....            | 14           | 523                       | 9                         | 272                     | 260                 | 5                            | 263                 |
| Academia de Infantería.....              | 8            | 168                       | 8                         | 168                     | 168                 | -                            | -                   |
| Academia de Caballería.....              | 6            | 70                        | 5                         | 65                      | 65                  | 1                            | 5                   |
| Academia de Artillería.....              | 22           | 310                       | 21                        | 305                     | 309                 | 1                            | 1                   |
| Academia de Ingenieros.....              | 12           | 2.017                     | 7                         | 3.417                   | 1.149               | 5                            | 868                 |
| Academia Gral. Bás. Subof.....           | 2            | 467                       | 1                         | 464                     | 464                 | 1                            | 3                   |
| Escuela Politécnica Superior.....        | 13           | 141                       | 13                        | 132                     | 141                 | -                            | -                   |
| Escuela Militar Montaña y Op. Esp.....   | 3            | 94                        | 3                         | 98                      | 94                  | -                            | -                   |
| Escuela Central de Educación Física..    | 5            | 108                       | 5                         | 120                     | 108                 | -                            | -                   |
| Academia de Logística.....               | 12           | 244                       | 11                        | 248                     | 230                 | 1                            | 14                  |
| Escuela Militar de Defensa NBQ.....      | 7            | 155                       | 4                         | 100                     | 88                  | 3                            | 67                  |
| Instituto Politécnico Número 1.....      | 4            | 333                       | 4                         | 22.190                  | 333                 | -                            | -                   |
| Centro de Instrucción y Movilización 1.  | 5            | 683                       | 5                         | 2.787                   | 683                 | -                            | -                   |
| Centro de Instrucción y Movilización 2.  | 11           | 2.150                     | 11                        | 4.374                   | 2.150               | -                            | -                   |
| Centro de Enseñanza de Helicópteros      | 25           | 205                       | 4                         | 35                      | 35                  | 21                           | 170                 |
| Escuela de Informática del Ejército..... | 4            | 50                        | 3                         | 284                     | 30                  | 1                            | 20                  |
| Sección Del. Escuela de Guerra.....      | 2            | 163                       | -                         | -                       | -                   | 2                            | 163                 |

**2.3.2. Alumnos que realizan los cursos.**

**2.3.2.1. Número total de alumnos según el sexo.**

| C.G. DEL EJÉRCITO DE TIERRA                   | TOTAL        | VARONES      | MUJERES      |
|---|--------------|--------------|--------------|
| <b>TOTAL.....</b>                             | <b>8.344</b> | <b>7.225</b> | <b>1.119</b> |
| Escuela de Guerra del Ejército.....           | 463          | 441          | 22           |
| Academia General Militar.....                 | 523          | 493          | 30           |
| Academia de Infantería.....                   | 168          | 167          | 1            |
| Academia de Caballería.....                   | 70           | 68           | 2            |
| Academia de Artillería.....                   | 310          | 301          | 9            |
| Academia de Ingenieros.....                   | 2.017        | 1.571        | 446          |
| Academia General Básica de Suboficiales.....  | 467          | 443          | 24           |
| Escuela Politécnica Superior.....             | 141          | 135          | 6            |
| Escuela Militar Montaña y Op. Esp.....        | 94           | 93           | 1            |
| Escuela Central de Educación Física.....      | 108          | 107          | 1            |
| Academia de Logística.....                    | 244          | 243          | 1            |
| Escuela Militar de Defensa NBQ.....           | 155          | 153          | 2            |
| Instituto Politécnico Número 1.....           | 333          | 320          | 13           |
| Centro de Instrucción y Movilización 1.....   | 683          | 601          | 82           |
| Centro de Instrucción y Movilización 2.....   | 2.150        | 1.671        | 479          |
| Centro de Enseñanza de Helicópteros.....      | 205          | 205          | -            |
| Escuela de Informática del Ejército.....      | 50           | 50           | -            |
| Sección Delegada de la Escuela de Guerra..... | 163          | 163          | -            |

**Porcentaje de alumnos que realizan cursos en centros de enseñanza del Ejército de Tierra, según el sexo**

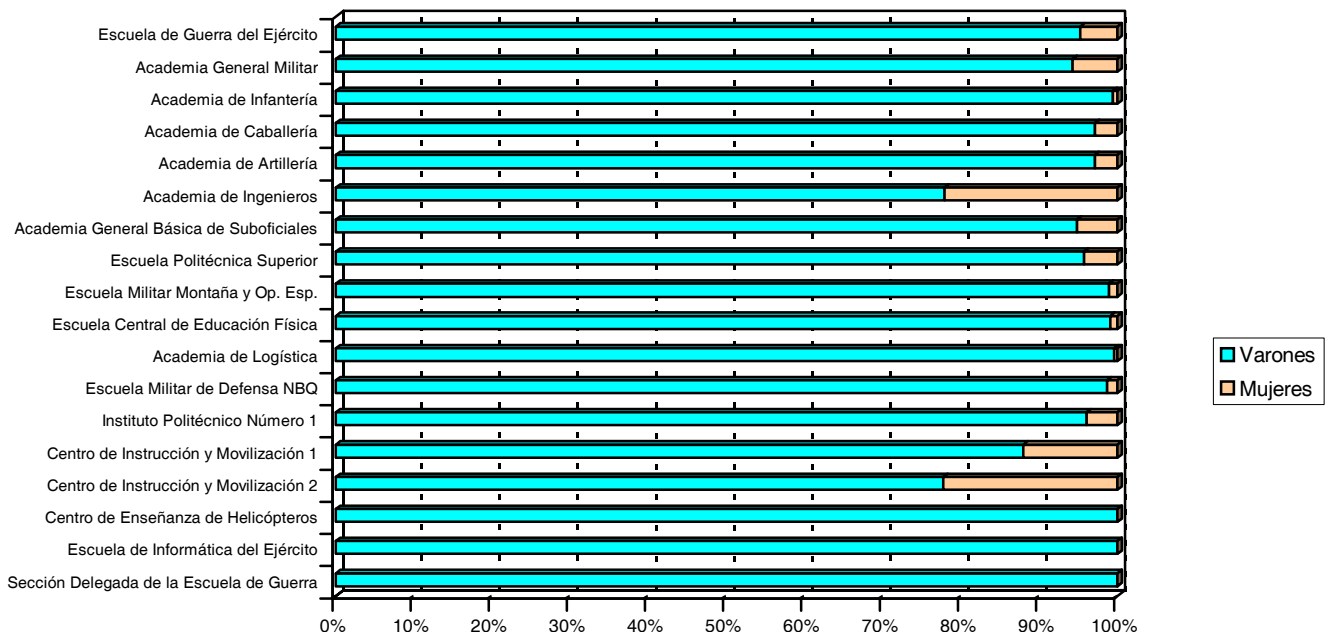

CURSOS Y ESTUDIOS REALIZADOS EN CENTROS DE ENSEÑANZA  
Cuartel General del Ejército de Tierra

2.3.2. Alumnos que realizan los cursos.

2.3.2.2. Número de alumnos según el tipo de cursos que realizan.

| EJÉRCITOS Y ORGANISMO                         | TOTAL        | ENSE. MIL. FORM.     |            |            |             |                     | ENSE. MIL. PERFECC. |          |               |              | ALTOS ESTUD. MIL. | OTRO TIPO ENSE. |
|---|--------------|----------------------|------------|------------|-------------|---------------------|---------------------|----------|---------------|--------------|-------------------|-----------------|
|   |              | Militares de Carrera |            |            | Mil. Compl. | Mil. Pr. Tr. y Mar. | Espec.              | Inform.  | Capac. Ascen. | Sin especif. |                   |                 |
|   |              | E.Sub.               | E.O.       | E.S.O.     |             |                     |                     |          |               |              |                   |                 |
| <b>TOTAL</b> .....                            | <b>8.344</b> | <b>697</b>           | <b>186</b> | <b>522</b> | <b>49</b>   | <b>4.990</b>        | <b>0</b>            | <b>0</b> | <b>0</b>      | <b>1.822</b> | <b>0</b>          | <b>78</b>       |
| Escuela de Guerra del Ejército.....           | 463          | -                    | -          | -          | -           | -                   | -                   | -        | -             | 414          | -                 | 49              |
| Academia General Militar.....                 | 523          | -                    | 134        | 380        | 9           | -                   | -                   | -        | -             | -            | -                 | -               |
| Academia de Infantería.....                   | 168          | 34                   | 21         | 62         | -           | -                   | -                   | -        | -             | 51           | -                 | -               |
| Academia de Caballería.....                   | 70           | 30                   | 5          | 18         | 7           | -                   | -                   | -        | -             | 10           | -                 | -               |
| Academia de Artillería.....                   | 310          | 97                   | 21         | 55         | 23          | -                   | -                   | -        | -             | 114          | -                 | -               |
| Academia de Ingenieros.....                   | 2.017        | -                    | -          | -          | -           | 1.896               | -                   | -        | -             | 121          | -                 | -               |
| Academia General Básica de Suboficiales.....  | 467          | 464                  | -          | -          | -           | -                   | -                   | -        | -             | 3            | -                 | -               |
| Escuela Politécnica Superior.....             | 141          | -                    | 5          | 7          | 10          | -                   | -                   | -        | -             | 113          | -                 | 6               |
| Escuela Militar Montaña y Op. Esp.....        | 94           | -                    | -          | -          | -           | -                   | -                   | -        | -             | 94           | -                 | -               |
| Escuela Central de Educación Física.....      | 108          | -                    | -          | -          | -           | -                   | -                   | -        | -             | 108          | -                 | -               |
| Academia de Logística.....                    | 244          | -                    | -          | -          | -           | -                   | -                   | -        | -             | 244          | -                 | -               |
| Escuela Militar de Defensa NBQ.....           | 155          | -                    | -          | -          | -           | -                   | -                   | -        | -             | 132          | -                 | 23              |
| Instituto Politécnico Número 1.....           | 333          | 72                   | -          | -          | -           | 261                 | -                   | -        | -             | -            | -                 | -               |
| Centro de Instrucción y Movilización 1.....   | 683          | -                    | -          | -          | -           | 683                 | -                   | -        | -             | -            | -                 | -               |
| Centro de Instrucción y Movilización 2.....   | 2.150        | -                    | -          | -          | -           | 2.150               | -                   | -        | -             | -            | -                 | -               |
| Centro de Enseñanza de Helicópteros.....      | 205          | -                    | -          | -          | -           | -                   | -                   | -        | -             | 205          | -                 | -               |
| Escuela de Informática del Ejército.....      | 50           | -                    | -          | -          | -           | -                   | -                   | -        | -             | 50           | -                 | -               |
| Sección Delegada de la Escuela de Guerra..... | 163          | -                    | -          | -          | -           | -                   | -                   | -        | -             | 163          | -                 | -               |

2.3.2. Alumnos que realizan los cursos.

2.3.2.3. Número de alumnas mujeres según el tipo de cursos que realizan.

| EJÉRCITOS Y ORGANISMO                         | TOTAL        | ENSE. MIL. FORM.     |          |           |             |                     | ENSE. MIL. PERFECC. |          |               |              | ALTOS ESTUD. MIL. | OTRO TIPO ENSE. |
|---|--------------|----------------------|----------|-----------|-------------|---------------------|---------------------|----------|---------------|--------------|-------------------|-----------------|
|   |              | Militares de Carrera |          |           | Mil. Compl. | Mil. Pr. Tr. y Mar. | Espec.              | Inform.  | Capac. Ascen. | Sin especif. |                   |                 |
|   |              | E.Sub.               | E.O.     | E.S.O.    |             |                     |                     |          |               |              |                   |                 |
| <b>TOTAL</b> .....                            | <b>1.119</b> | <b>31</b>            | <b>9</b> | <b>23</b> | <b>5</b>    | <b>1.005</b>        | <b>0</b>            | <b>0</b> | <b>0</b>      | <b>36</b>    | <b>0</b>          | <b>10</b>       |
| Escuela de Guerra del Ejército.....           | 22           | -                    | -        | -         | -           | -                   | -                   | -        | -             | 13           | -                 | 9               |
| Academia General Militar.....                 | 30           | -                    | 8        | 22        | -           | -                   | -                   | -        | -             | -            | -                 | -               |
| Academia de Infantería.....                   | 1            | 1                    | -        | -         | -           | -                   | -                   | -        | -             | -            | -                 | -               |
| Academia de Caballería.....                   | 2            | 1                    | -        | -         | 1           | -                   | -                   | -        | -             | -            | -                 | -               |
| Academia de Artillería.....                   | 9            | 4                    | -        | 1         | 4           | -                   | -                   | -        | -             | -            | -                 | -               |
| Academia de Ingenieros.....                   | 446          | -                    | -        | -         | -           | 432                 | -                   | -        | -             | 14           | -                 | -               |
| Academia General Básica de Suboficiales.....  | 24           | 24                   | -        | -         | -           | -                   | -                   | -        | -             | -            | -                 | -               |
| Escuela Politécnica Superior.....             | 6            | -                    | 1        | -         | -           | -                   | -                   | -        | -             | 5            | -                 | -               |
| Escuela Militar Montaña y Op. Esp.....        | 1            | -                    | -        | -         | -           | -                   | -                   | -        | -             | 1            | -                 | -               |
| Escuela Central de Educación Física.....      | 1            | -                    | -        | -         | -           | -                   | -                   | -        | -             | 1            | -                 | -               |
| Academia de Logística.....                    | 1            | -                    | -        | -         | -           | -                   | -                   | -        | -             | 1            | -                 | -               |
| Escuela Militar de Defensa NBQ.....           | 2            | -                    | -        | -         | -           | -                   | -                   | -        | -             | 1            | -                 | 1               |
| Instituto Politécnico Número 1.....           | 13           | 1                    | -        | -         | -           | 12                  | -                   | -        | -             | -            | -                 | -               |
| Centro de Instrucción y Movilización 1.....   | 82           | -                    | -        | -         | -           | 82                  | -                   | -        | -             | -            | -                 | -               |
| Centro de Instrucción y Movilización 2.....   | 479          | -                    | -        | -         | -           | 479                 | -                   | -        | -             | -            | -                 | -               |
| Centro de Enseñanza de Helicópteros.....      | 0            | -                    | -        | -         | -           | -                   | -                   | -        | -             | -            | -                 | -               |
| Escuela de Informática del Ejército.....      | 0            | -                    | -        | -         | -           | -                   | -                   | -        | -             | -            | -                 | -               |
| Sección Delegada de la Escuela de Guerra..... | 0            | -                    | -        | -         | -           | -                   | -                   | -        | -             | -            | -                 | -               |

**2.3.2. Alumnos que realizan los cursos.**

**2.3.2.4. Número de alumnos según las distintas fases del curso.**

| C.G. DEL EJÉRCITO DE TIERRA                 | SOLICITAN EL CURSO | ADMITIDOS A FASE CORRESPONDENCIA | PRESENTAD. A EXAMEN PREVIO | ADMITIDOS A FASE PRESENTE | APTOS EN FASE DE PRESENTE | REALIZAN FASE DE PRÁCTICAS | APTOS AL FINAL DEL CURSO |
|---|--------------------|----------------------------------|----------------------------|---------------------------|---------------------------|----------------------------|--------------------------|
| <b>TOTAL</b> .....                          | <b>5.135</b>       | <b>860</b>                       | <b>2.005</b>               | <b>8.344</b>              | <b>5.584</b>              | <b>141</b>                 | <b>6.146</b>             |
| Escuela de Guerra del Ejército.....         | 340                | 282                              | 173                        | 463                       | 416                       | -                          | 392                      |
| Academia General Militar.....               | -                  | -                                | -                          | 523                       | 523                       | -                          | -                        |
| Academia de Infantería.....                 | 168                | 36                               | -                          | 168                       | 106                       | -                          | 168                      |
| Academia de Caballería.....                 | 70                 | 10                               | -                          | 70                        | 70                        | -                          | 70                       |
| Academia de Artillería.....                 | 288                | 33                               | 157                        | 310                       | 227                       | 11                         | 304                      |
| Academia de Ingenieros.....                 | 415                | 24                               | 10                         | 2.017                     | 1.538                     | -                          | 1.538                    |
| Academia General Básica de Suboficiales.... | 1.227              | -                                | 1.076                      | 467                       | 3                         | -                          | 448                      |
| Escuela Politécnica Superior.....           | 141                | -                                | -                          | 141                       | 134                       | -                          | 42                       |
| Escuela Militar Montaña y Op. Esp.....      | 248                | -                                | 104                        | 94                        | 75                        | -                          | 75                       |
| Escuela Central de Educación Física.....    | 267                | -                                | 128                        | 108                       | 102                       | -                          | 102                      |
| Academia de Logística.....                  | 342                | 84                               | 143                        | 244                       | 81                        | -                          | 244                      |
| Escuela Militar de Defensa NBQ.....         | 91                 | 156                              | 124                        | 155                       | 150                       | 54                         | 150                      |
| Instituto Politécnico Número 1.....         | 344                | -                                | -                          | 333                       | 0                         | -                          | 279                      |
| Centro de Instrucción y Movilización 1..... | 683                | -                                | -                          | 683                       | 453                       | -                          | 453                      |
| Centro de Instrucción y Movilización 2..... | -                  | -                                | -                          | 2.150                     | 1.291                     | -                          | 1.291                    |
| Centro de Enseñanza de Helicópteros.....    | 50                 | 13                               | 36                         | 205                       | 202                       | 66                         | 194                      |
| Escuela de Informática del Ejército.....    | 298                | 222                              | 54                         | 50                        | 50                        | 10                         | 233                      |
| Sección Delegada de la Escuela de Guerra... | 163                | -                                | -                          | 163                       | 163                       | -                          | 163                      |

**2.3.2. Alumnos que realizan los cursos.**

**2.3.2.5. Número de mujeres alumnas según las distintas fases del curso.**

| C.G. DEL EJÉRCITO DE TIERRA                 | SOLICITAN EL CURSO | ADMITIDOS A FASE CORRESPONDENCIA | PRESENTAD. A EXAMEN PREVIO | ADMITIDOS A FASE PRESENTE | APTOS EN FASE DE PRESENTE | REALIZAN FASE DE PRÁCTICAS | APTOS AL FINAL DEL CURSO |
|---|--------------------|----------------------------------|----------------------------|---------------------------|---------------------------|----------------------------|--------------------------|
| <b>TOTAL</b> .....                          | <b>366</b>         | <b>7</b>                         | <b>128</b>                 | <b>1.119</b>              | <b>734</b>                | <b>1</b>                   | <b>745</b>               |
| Escuela de Guerra del Ejército.....         | 22                 | 3                                | 1                          | 22                        | 13                        | -                          | 22                       |
| Academia General Militar.....               | -                  | -                                | -                          | 30                        | 30                        | -                          | -                        |
| Academia de Infantería.....                 | 1                  | -                                | -                          | 1                         | 1                         | -                          | 1                        |
| Academia de Caballería.....                 | 2                  | -                                | -                          | 2                         | 2                         | -                          | 2                        |
| Academia de Artillería.....                 | 9                  | -                                | 2                          | 9                         | 2                         | -                          | 7                        |
| Academia de Ingenieros.....                 | 77                 | -                                | -                          | 446                       | 340                       | -                          | 340                      |
| Academia General Básica de Suboficiales.... | 145                | -                                | 120                        | 24                        | -                         | -                          | 23                       |
| Escuela Politécnica Superior.....           | 6                  | -                                | -                          | 6                         | 6                         | -                          | 1                        |
| Escuela Militar Montaña y Op. Esp.....      | 3                  | -                                | 2                          | 1                         | 1                         | -                          | 1                        |
| Escuela Central de Educación Física.....    | -                  | -                                | -                          | 1                         | 1                         | -                          | 1                        |
| Academia de Logística.....                  | 3                  | 2                                | 2                          | 1                         | -                         | -                          | 1                        |
| Escuela Militar de Defensa NBQ.....         | -                  | 2                                | 1                          | 2                         | 2                         | 1                          | 2                        |
| Instituto Politécnico Número 1.....         | 15                 | -                                | -                          | 13                        | -                         | -                          | 8                        |
| Centro de Instrucción y Movilización 1..... | 82                 | -                                | -                          | 82                        | 54                        | -                          | 54                       |
| Centro de Instrucción y Movilización 2..... | -                  | -                                | -                          | 479                       | 282                       | -                          | 282                      |
| Centro de Enseñanza de Helicópteros.....    | -                  | -                                | -                          | -                         | -                         | -                          | -                        |
| Escuela de Informática del Ejército.....    | 1                  | -                                | -                          | -                         | -                         | -                          | -                        |
| Sección Delegada de la Escuela de Guerra... | -                  | -                                | -                          | -                         | -                         | -                          | -                        |

**2.3.2. Alumnos que realizan los cursos.**

**2.3.2.6. Número de alumnos según el origen de los admitidos a la fase de presente.**

| C.G. DEL EJÉRCITO DE TIERRA         | TOTAL ADMITIDOS | ORIGEN DE LOS ALUMNOS |                    |           |                   |               |                |             |           |          |
|-------------------------------------|-----------------|-----------------------|--------------------|-----------|-------------------|---------------|----------------|-------------|-----------|----------|
|                                     |                 | Cuerpos Comunes       | Ejército de Tierra | Armada    | Ejército del Aire | Guardia Civil | Personal Civil | Extranjeros | Otros     | NS/NC    |
| <b>TOTAL.....</b>                   | <b>8.344</b>    | <b>4</b>              | <b>2.978</b>       | <b>29</b> | <b>53</b>         | <b>235</b>    | <b>4.931</b>   | <b>96</b>   | <b>18</b> | <b>0</b> |
| Escuela de Guerra del Ejército..    | 463             | -                     | 359                | 11        | 8                 | 14            | 44             | 15          | 12        | -        |
| Academia General Militar.....       | 523             | -                     | 148                | 2         | 27                | 1             | 345            | -           | -         | -        |
| Academia de Infantería.....         | 168             | -                     | 168                | -         | -                 | -             | -              | -           | -         | -        |
| Academia de Caballería.....         | 70              | -                     | 62                 | -         | 2                 | -             | 6              | -           | -         | -        |
| Academia de Artillería.....         | 310             | -                     | 306                | -         | -                 | -             | -              | 4           | -         | -        |
| Academia de Ingenieros.....         | 2.017           | -                     | 121                | -         | -                 | 182           | 1.697          | 17          | -         | -        |
| Ac. Gral. Bás. Sub.....             | 467             | -                     | 467                | -         | -                 | -             | -              | -           | -         | -        |
| Escuela Politécnica Superior.....   | 141             | -                     | 136                | -         | -                 | -             | -              | 5           | -         | -        |
| Esc. Mil. Mont. y Op. Esp.....      | 94              | -                     | 78                 | 4         | 2                 | -             | -              | 10          | -         | -        |
| Esc. Central Educ. Fís.....         | 108             | -                     | 79                 | 9         | 5                 | 4             | -              | 9           | 2         | -        |
| Academia de Logística.....          | 244             | -                     | 227                | -         | 1                 | 6             | 2              | 8           | -         | -        |
| Escuela Militar de Defensa NBQ      | 155             | 4                     | 115                | 1         | 8                 | 5             | -              | 18          | 4         | -        |
| Instituto Politécnico Número 1...   | 333             | -                     | 333                | -         | -                 | -             | -              | -           | -         | -        |
| Centro Instrucción y Moviliz. 1.... | 683             | -                     | -                  | -         | -                 | -             | 683            | -           | -         | -        |
| Centro Instrucción y Moviliz. 2.... | 2.150           | -                     | -                  | -         | -                 | -             | 2.150          | -           | -         | -        |
| Centro Enseñanza Helicópt.....      | 205             | -                     | 200                | -         | -                 | 1             | 4              | -           | -         | -        |
| Escuela Informática Ejército.....   | 50              | -                     | 50                 | -         | -                 | -             | -              | -           | -         | -        |
| Sección Del. Esc. de Guerra.....    | 163             | -                     | 129                | 2         | -                 | 22            | -              | 10          | -         | -        |

**2.3.2. Alumnos que realizan los cursos.**

**2.3.2.7. Número de alumnos según la categoría de los admitidos a la fase de presente.**

| C.G. DEL EJÉRCITO DE TIERRA                 | TOTAL ADMITIDOS | CATEGORÍA DE LOS ADMITIDOS |              |              |                   |                |             |           |          |
|---|-----------------|----------------------------|--------------|--------------|-------------------|----------------|-------------|-----------|----------|
|   |                 | Oficiales Grales.          | Oficiales    | Suboficiales | Tropa y marinería | Personal Civil | Extranjeros | Otros     | NS/NC    |
| <b>TOTAL.....</b>                           | <b>8.344</b>    | <b>24</b>                  | <b>1.156</b> | <b>654</b>   | <b>1.140</b>      | <b>5.265</b>   | <b>95</b>   | <b>10</b> | <b>0</b> |
| Escuela de Guerra del Ejército.....         | 463             | 24                         | 248          | 121          | -                 | 53             | 14          | 3         | -        |
| Academia General Militar.....               | 523             | -                          | 35           | 68           | 72                | 348            | -           | -         | -        |
| Academia de Infantería.....                 | 168             | -                          | 129          | 39           | -                 | -              | -           | -         | -        |
| Academia de Caballería.....                 | 70              | -                          | 29           | 3            | 32                | 6              | -           | -         | -        |
| Academia de Artillería.....                 | 310             | -                          | 137          | 72           | 97                | 4              | -           | -         | -        |
| Academia de Ingenieros.....                 | 2.017           | -                          | 7            | -            | 114               | 1.879          | 17          | -         | -        |
| Academia General Básica de Suboficiales...  | 467             | -                          | -            | -            | 467               | -              | -           | -         | -        |
| Escuela Politécnica Superior.....           | 141             | -                          | 136          | -            | -                 | -              | 5           | -         | -        |
| Escuela Militar Montaña y Op. Esp.....      | 94              | -                          | 37           | 47           | -                 | -              | 10          | -         | -        |
| Escuela Central de Educación Física.....    | 108             | -                          | 14           | 19           | 64                | -              | 9           | 2         | -        |
| Academia de Logística.....                  | 244             | -                          | 65           | 131          | 36                | 4              | 8           | -         | -        |
| Escuela Militar de Defensa NBQ.....         | 155             | -                          | 66           | 67           | -                 | -              | 18          | 4         | -        |
| Instituto Politécnico Número 1.....         | 333             | -                          | -            | -            | 195               | 138            | -           | -         | -        |
| Centro de Instrucción y Movilización 1..... | 683             | -                          | -            | -            | -                 | 683            | -           | -         | -        |
| Centro de Instrucción y Movilización 2..... | 2.150           | -                          | -            | -            | -                 | 2.150          | -           | -         | -        |
| Centro de Enseñanza de Helicópteros.....    | 205             | -                          | 50           | 87           | 63                | -              | 4           | 1         | -        |
| Escuela de Informática del Ejército.....    | 50              | -                          | 50           | -            | -                 | -              | -           | -         | -        |
| Sección Delegada de la Escuela de Guerra.   | 163             | -                          | 153          | -            | -                 | -              | 10          | -         | -        |

**2.3.2. Alumnos que realizan los cursos.**

**2.3.2.8. Distribucion porcentual de mujeres alumnas según la categoría de los admitidos a la fase de presente.**

| C.G. DEL EJÉRCITO DE TIERRA          | TOTAL MUJERES ALUMNAS | DISTRIBUCIÓN PORCENTUAL |             |              |                   |                |             |             |             |
|--------------------------------------|-----------------------|-------------------------|-------------|--------------|-------------------|----------------|-------------|-------------|-------------|
|                                      |                       | Oficiales Grales.       | Oficiales   | Suboficiales | Tropa y marinería | Personal Civil | Extranjeros | Otros       | NS/NC       |
| <b>TOTAL.....</b>                    | <b>1.119</b>          | <b>0,00</b>             | <b>1,52</b> | <b>0,36</b>  | <b>4,74</b>       | <b>92,67</b>   | <b>0,27</b> | <b>0,09</b> | <b>0,36</b> |
| Escuela de Guerra del Ejército.....  | 22                    | -                       | 9,09        | 4,55         | -                 | 81,82          | -           | 4,55        | -           |
| Academia General Militar.....        | 30                    | -                       | 6,67        | 3,33         | 16,67             | 73,33          | -           | -           | -           |
| Academia de Infantería.....          | 1                     | -                       | -           | 100,00       | -                 | -              | -           | -           | -           |
| Academia de Caballería.....          | 2                     | -                       | -           | -            | 100,00            | -              | -           | -           | -           |
| Academia de Artillería.....          | 9                     | -                       | 55,56       | -            | 44,44             | -              | -           | -           | -           |
| Academia de Ingenieros.....          | 446                   | -                       | -           | -            | 3,14              | 96,41          | 0,45        | -           | -           |
| Ac. Gral. Bás. Sub.....              | 24                    | -                       | -           | -            | 100,00            | -              | -           | -           | -           |
| Escuela Politécnica Superior.....    | 6                     | -                       | 100,00      | -            | -                 | -              | -           | -           | -           |
| Esc. Mil. Mont. y Op. Esp.....       | 1                     | -                       | 100,00      | -            | -                 | -              | -           | -           | -           |
| Esc. Central Educ. Fís.....          | 1                     | -                       | -           | -            | 100,00            | -              | -           | -           | -           |
| Academia de Logística.....           | 1                     | -                       | -           | 100,00       | -                 | -              | -           | -           | -           |
| Escuela Militar de Defensa NBQ.....  | 2                     | -                       | 50,00       | -            | -                 | -              | 50,00       | -           | -           |
| Instituto Politécnico Número 1.....  | 13                    | -                       | -           | -            | 23,08             | 46,15          | -           | -           | 30,77       |
| Centro Instrucción y Moviliz. 1..... | 82                    | -                       | -           | -            | -                 | 100,00         | -           | -           | -           |
| Centro Instrucción y Moviliz. 2..... | 479                   | -                       | -           | -            | -                 | 100,00         | -           | -           | -           |
| Centro Enseñanza Helicópt.....       | 0                     | -                       | -           | -            | -                 | -              | -           | -           | -           |
| Escuela Informática Ejército.....    | 0                     | -                       | -           | -            | -                 | -              | -           | -           | -           |
| Sección Del. Esc. de Guerra.....     | 0                     | -                       | -           | -            | -                 | -              | -           | -           | -           |

Eliminada la tabla 2.3.2.9. por carecer de datos sobre los alumnos que causan baja en los cursos.



CURSOS Y ESTUDIOS REALIZADOS EN CENTROS DE ENSEÑANZA  
Cuartel General del Ejército de Tierra

2.3.2. Alumnos que realizan los cursos.

2.3.2.10. Número de alumnos según la edad.

| C.G. DEL EJÉRCITO DE TIERRA          | TOTAL        | 18 AÑOS Y MENOS | 19 AÑOS      | 20 AÑOS    | 21 AÑOS    | 22 AÑOS    | 23 AÑOS    | 24 AÑOS Y MÁS | NS/NC      |
|--------------------------------------|--------------|-----------------|--------------|------------|------------|------------|------------|---------------|------------|
| <b>TOTAL</b> .....                   | <b>8.344</b> | <b>1.075</b>    | <b>1.014</b> | <b>775</b> | <b>614</b> | <b>556</b> | <b>397</b> | <b>3.555</b>  | <b>358</b> |
| Escuela de Guerra del Ejército.....  | 463          | 83              | -            | -          | -          | 1          | -          | 379           | -          |
| Academia General Militar.....        | 523          | -               | 27           | 81         | 127        | 98         | 38         | 152           | -          |
| Academia de Infantería.....          | 168          | -               | -            | -          | -          | -          | 27         | 141           | -          |
| Academia de Caballería.....          | 70           | -               | -            | -          | -          | 2          | 4          | 63            | 1          |
| Academia de Artillería.....          | 310          | -               | -            | -          | -          | 5          | 9          | 295           | 1          |
| Academia de Ingenieros.....          | 2.017        | 209             | 391          | 320        | 211        | 144        | 121        | 496           | 125        |
| Ac. Gral. Bás. Sub.....              | 467          | -               | -            | -          | 3          | 25         | 47         | 392           | -          |
| Escuela Politécnica Superior.....    | 141          | -               | -            | -          | -          | -          | -          | 141           | -          |
| Esc. Mil. Mont. y Op. Esp.....       | 94           | -               | -            | -          | -          | -          | -          | 94            | -          |
| Esc. Central Educ. Fís.....          | 108          | -               | -            | -          | -          | 1          | 1          | 106           | -          |
| Academia de Logística.....           | 244          | -               | -            | -          | 2          | 4          | 2          | 236           | -          |
| Escuela Militar de Defensa NBQ.....  | 155          | -               | -            | -          | -          | -          | -          | 154           | 1          |
| Instituto Politécnico Número 1.....  | 333          | -               | 80           | 24         | 33         | 54         | -          | 142           | -          |
| Centro Instrucción y Moviliz. 1..... | 683          | 147             | 84           | 63         | 37         | 39         | 30         | 53            | 230        |
| Centro Instrucción y Moviliz. 2..... | 2.150        | 636             | 431          | 276        | 198        | 174        | 112        | 323           | -          |
| Centro Enseñanza Helicópt.....       | 205          | -               | 1            | 11         | 3          | 9          | 6          | 175           | -          |
| Escuela Informática Ejército.....    | 50           | -               | -            | -          | -          | -          | -          | 50            | -          |
| Sección Del. Esc. de Guerra.....     | 163          | -               | -            | -          | -          | -          | -          | 163           | -          |

2.3.2. Alumnos que realizan los cursos.

2.3.2.11. Distribucion porcentual de mujeres alumnas según la edad.

| C.G. DEL EJÉRCITO DE TIERRA          | TOTAL MUJERES ALUMNAS | DISTRIBUCIÓN PORCENTUAL |              |              |             |             |             |               | NS/NC       |
|--------------------------------------|-----------------------|-------------------------|--------------|--------------|-------------|-------------|-------------|---------------|-------------|
|                                      |                       | 18 años y menos         | 19 años      | 20 años      | 21 años     | 22 años     | 23 años     | 24 años y más |             |
| <b>TOTAL</b> .....                   | <b>1.119</b>          | <b>16,53</b>            | <b>16,98</b> | <b>12,51</b> | <b>9,38</b> | <b>8,40</b> | <b>5,18</b> | <b>25,56</b>  | <b>5,45</b> |
| Escuela de Guerra del Ejército.....  | 22                    | -                       | -            | -            | -           | 4,55        | -           | 95,45         | -           |
| Academia General Militar.....        | 30                    | -                       | 6,67         | 20,00        | 16,67       | 26,67       | 6,67        | 23,33         | -           |
| Academia de Infantería.....          | 1                     | -                       | -            | -            | -           | -           | -           | 100,00        | -           |
| Academia de Caballería.....          | 2                     | -                       | -            | -            | -           | -           | -           | 50,00         | 50,00       |
| Academia de Artillería.....          | 9                     | -                       | -            | -            | -           | -           | -           | 100,00        | -           |
| Academia de Ingenieros.....          | 446                   | 9,64                    | 18,39        | 13,90        | 11,66       | 7,85        | 6,73        | 25,56         | 6,28        |
| Ac. Gral. Bás. Sub.....              | 24                    | -                       | -            | -            | -           | 4,17        | -           | 95,83         | -           |
| Escuela Politécnica Superior.....    | 6                     | -                       | -            | -            | -           | -           | -           | 100,00        | -           |
| Esc. Mil. Mont. y Op. Esp.....       | 1                     | -                       | -            | -            | -           | -           | -           | 100,00        | -           |
| Esc. Central Educ. Fís.....          | 1                     | -                       | -            | -            | -           | -           | -           | 100,00        | -           |
| Academia de Logística.....           | 1                     | -                       | -            | -            | -           | -           | -           | 100,00        | -           |
| Escuela Militar de Defensa NBQ.....  | 2                     | -                       | -            | -            | -           | -           | -           | 100,00        | -           |
| Instituto Politécnico Número 1.....  | 13                    | -                       | -            | 30,77        | 15,38       | 15,38       | -           | 7,69          | 30,77       |
| Centro Instrucción y Moviliz. 1..... | 82                    | 17,07                   | 9,76         | 13,41        | 2,44        | 9,76        | 2,44        | 10,98         | 34,15       |
| Centro Instrucción y Moviliz. 2..... | 479                   | 26,72                   | 20,46        | 11,90        | 9,19        | 8,14        | 5,01        | 18,58         | -           |
| Centro Enseñanza Helicópt.....       | 0                     | -                       | -            | -            | -           | -           | -           | -             | -           |
| Escuela Informática Ejército.....    | 0                     | -                       | -            | -            | -           | -           | -           | -             | -           |
| Sección Del. Esc. de Guerra.....     | 0                     | -                       | -            | -            | -           | -           | -           | -             | -           |

**2.3.3. Profesores que imparten los distintos cursos.**

**2.3.3.1. Número de profesores por cursos realizados según el tipo de enseñanza que imparten.**

| EJÉRCITOS Y ORGANISMO                         | TOTAL        | ENSE. MIL. FORM.     |            |            |             |                     | ENSE. MIL. PERFECC. |          |               |              | ALTOS ESTUD. MIL. | OTRO TIPO ENSE. |
|---|--------------|----------------------|------------|------------|-------------|---------------------|---------------------|----------|---------------|--------------|-------------------|-----------------|
|   |              | Militares de Carrera |            |            | Mil. Compl. | Mil. Pr. Tr. y Mar. | Espec.              | Inform.  | Capac. Ascen. | Sin especif. |                   |                 |
|   |              | E.Sub.               | E.O.       | E.S.O.     |             |                     |                     |          |               |              |                   |                 |
| <b>TOTAL</b> .....                            | <b>2.591</b> | <b>219</b>           | <b>328</b> | <b>562</b> | <b>88</b>   | <b>435</b>          | <b>0</b>            | <b>0</b> | <b>0</b>      | <b>918</b>   | <b>0</b>          | <b>41</b>       |
| Escuela de Guerra del Ejército.....           | 238          | -                    | -          | -          | -           | -                   | -                   | -        | -             | 217          | -                 | 21              |
| Academia General Militar.....                 | 637          | -                    | 246        | 360        | 31          | -                   | -                   | -        | -             | -            | -                 | -               |
| Academia de Infantería.....                   | 149          | 32                   | 24         | 74         | -           | -                   | -                   | -        | -             | 19           | -                 | -               |
| Academia de Caballería.....                   | 102          | 9                    | 24         | 48         | 19          | -                   | -                   | -        | -             | 2            | -                 | -               |
| Academia de Artillería.....                   | 234          | 33                   | 21         | 66         | 17          | -                   | -                   | -        | -             | 97           | -                 | -               |
| Academia de Ingenieros.....                   | 107          | -                    | -          | -          | -           | 79                  | -                   | -        | -             | 28           | -                 | -               |
| Academia General Básica de Suboficiales.....  | 75           | 67                   | -          | -          | -           | -                   | -                   | -        | -             | 8            | -                 | -               |
| Escuela Politécnica Superior.....             | 131          | -                    | 13         | 14         | 21          | -                   | -                   | -        | -             | 73           | -                 | 10              |
| Escuela Militar Montaña y Op. Esp.....        | 36           | -                    | -          | -          | -           | -                   | -                   | -        | -             | 36           | -                 | -               |
| Escuela Central de Educación Física.....      | 48           | -                    | -          | -          | -           | -                   | -                   | -        | -             | 48           | -                 | -               |
| Academia de Logística.....                    | 57           | -                    | -          | -          | -           | -                   | -                   | -        | -             | 57           | -                 | -               |
| Escuela Militar de Defensa NBQ.....           | 78           | -                    | -          | -          | -           | -                   | -                   | -        | -             | 68           | -                 | 10              |
| Instituto Politécnico Número 1.....           | 156          | 78                   | -          | -          | -           | 78                  | -                   | -        | -             | -            | -                 | -               |
| Centro de Instrucción y Movilización 1.....   | 56           | -                    | -          | -          | -           | 56                  | -                   | -        | -             | -            | -                 | -               |
| Centro de Instrucción y Movilización 2.....   | 222          | -                    | -          | -          | -           | 222                 | -                   | -        | -             | -            | -                 | -               |
| Centro de Enseñanza de Helicópteros.....      | 208          | -                    | -          | -          | -           | -                   | -                   | -        | -             | 208          | -                 | -               |
| Escuela de Informática del Ejército.....      | 19           | -                    | -          | -          | -           | -                   | -                   | -        | -             | 19           | -                 | -               |
| Sección Delegada de la Escuela de Guerra..... | 38           | -                    | -          | -          | -           | -                   | -                   | -        | -             | 38           | -                 | -               |

**2.3.3. Profesores que imparten los distintos cursos.**

**2.3.3.2. Número de mujeres profesoras por cursos realizados según el tipo de enseñanza que imparten.**

| EJÉRCITOS Y ORGANISMO                         | TOTAL      | ENSE. MIL. FORM.     |           |           |             |                     | ENSE. MIL. PERFECC. |          |               |              | ALTOS ESTUD. MIL. | OTRO TIPO ENSE. |
|---|------------|----------------------|-----------|-----------|-------------|---------------------|---------------------|----------|---------------|--------------|-------------------|-----------------|
|   |            | Militares de Carrera |           |           | Mil. Compl. | Mil. Pr. Tr. y Mar. | Espec.              | Inform.  | Capac. Ascen. | Sin especif. |                   |                 |
|   |            | E.Sub.               | E.O.      | E.S.O.    |             |                     |                     |          |               |              |                   |                 |
| <b>TOTAL</b> .....                            | <b>190</b> | <b>26</b>            | <b>66</b> | <b>79</b> | <b>5</b>    | <b>7</b>            | <b>0</b>            | <b>0</b> | <b>0</b>      | <b>7</b>     | <b>0</b>          | <b>0</b>        |
| Escuela de Guerra del Ejército.....           | 5          | -                    | -         | -         | -           | -                   | -                   | -        | -             | 5            | -                 | -               |
| Academia General Militar.....                 | 121        | -                    | 60        | 60        | 1           | -                   | -                   | -        | -             | -            | -                 | -               |
| Academia de Infantería.....                   | 14         | 5                    | 2         | 7         | -           | -                   | -                   | -        | -             | -            | -                 | -               |
| Academia de Caballería.....                   | 0          | -                    | -         | -         | -           | -                   | -                   | -        | -             | -            | -                 | -               |
| Academia de Artillería.....                   | 29         | 8                    | 4         | 12        | 4           | -                   | -                   | -        | -             | 1            | -                 | -               |
| Academia de Ingenieros.....                   | 0          | -                    | -         | -         | -           | -                   | -                   | -        | -             | -            | -                 | -               |
| Academia General Básica de Suboficiales.....  | 9          | 9                    | -         | -         | -           | -                   | -                   | -        | -             | -            | -                 | -               |
| Escuela Politécnica Superior.....             | 0          | -                    | -         | -         | -           | -                   | -                   | -        | -             | -            | -                 | -               |
| Escuela Militar Montaña y Op. Esp.....        | 0          | -                    | -         | -         | -           | -                   | -                   | -        | -             | -            | -                 | -               |
| Escuela Central de Educación Física.....      | 0          | -                    | -         | -         | -           | -                   | -                   | -        | -             | -            | -                 | -               |
| Academia de Logística.....                    | 0          | -                    | -         | -         | -           | -                   | -                   | -        | -             | -            | -                 | -               |
| Escuela Militar de Defensa NBQ.....           | 0          | -                    | -         | -         | -           | -                   | -                   | -        | -             | -            | -                 | -               |
| Instituto Politécnico Número 1.....           | 8          | 4                    | -         | -         | -           | 4                   | -                   | -        | -             | -            | -                 | -               |
| Centro de Instrucción y Movilización 1.....   | 0          | -                    | -         | -         | -           | -                   | -                   | -        | -             | -            | -                 | -               |
| Centro de Instrucción y Movilización 2.....   | 3          | -                    | -         | -         | -           | 3                   | -                   | -        | -             | -            | -                 | -               |
| Centro de Enseñanza de Helicópteros.....      | 0          | -                    | -         | -         | -           | -                   | -                   | -        | -             | -            | -                 | -               |
| Escuela de Informática del Ejército.....      | 1          | -                    | -         | -         | -           | -                   | -                   | -        | -             | 1            | -                 | -               |
| Sección Delegada de la Escuela de Guerra..... | 0          | -                    | -         | -         | -           | -                   | -                   | -        | -             | -            | -                 | -               |

**2.3.3. Profesores que imparten los distintos cursos.**

**2.3.3.3. Número de profesores por cursos realizados según la categoría (Of. Generales y Oficiales).**

| C.G. DEL EJÉRCITO DE TIERRA          | TOTAL OFICIALES GENERALES |          | TOTAL OFICIALES |           | CATEGORÍA DE OFICIALES |          |              |          |             |          |             |          |             |          |            |          |
|--------------------------------------|---------------------------|----------|-----------------|-----------|------------------------|----------|--------------|----------|-------------|----------|-------------|----------|-------------|----------|------------|----------|
|                                      | V                         | M        | V               | M         | Cor. O C.N.            |          | Tcol. O C.F. |          | Cte. O C.C. |          | Cap. O T.N. |          | Tte. O A.N. |          | Alf.o A.F. |          |
|                                      |                           |          |                 |           | V                      | M        | V            | M        | V           | M        | V           | M        | V           | M        | V          | M        |
| <b>TOTAL</b> .....                   | <b>44</b>                 | <b>0</b> | <b>1.649</b>    | <b>12</b> | <b>88</b>              | <b>0</b> | <b>321</b>   | <b>0</b> | <b>532</b>  | <b>0</b> | <b>519</b>  | <b>1</b> | <b>182</b>  | <b>8</b> | <b>7</b>   | <b>3</b> |
| Escuela de Guerra del Ejército.....  | 20                        | 0        | 197             | 1         | 33                     | -        | 51           | -        | 75          | -        | 32          | 1        | 6           | -        | -          | -        |
| Academia General Militar.....        | 14                        | 0        | 439             | 0         | 14                     | -        | 118          | -        | 186         | -        | 121         | -        | -           | -        | -          | -        |
| Academia de Infantería.....          | 0                         | 0        | 107             | 0         | 2                      | -        | 2            | -        | 42          | -        | 47          | -        | 14          | -        | -          | -        |
| Academia de Caballería.....          | 0                         | 0        | 96              | 0         | -                      | -        | 15           | -        | 44          | -        | 34          | -        | 3           | -        | -          | -        |
| Academia de Artillería.....          | 7                         | 0        | 157             | 8         | 7                      | -        | 35           | -        | 33          | -        | 58          | -        | 24          | 8        | -          | -        |
| Academia de Ingenieros.....          |                           |          |                 |           |                        |          |              |          |             |          |             |          |             |          |            |          |
| Ac. Gral. Bás. Sub.....              | 0                         | 0        | 37              | 0         | 1                      | -        | 7            | -        | 6           | -        | 8           | -        | 13          | -        | 2          | -        |
| Escuela Politécnica Superior.....    | 0                         | 0        | 42              | 0         | 1                      | -        | 3            | -        | 7           | -        | 16          | -        | 13          | -        | 2          | -        |
| Esc. Mil. Mont. y Op. Esp.....       | 3                         | 0        | 103             | 0         | 6                      | -        | 54           | -        | 35          | -        | 8           | -        | -           | -        | -          | -        |
| Esc. Central Educ. Fís.....          | 0                         | 0        | 19              | 0         | 1                      | -        | 1            | -        | 3           | -        | 10          | -        | 4           | -        | -          | -        |
| Academia de Logística.....           | 0                         | 0        | 24              | 0         | -                      | -        | -            | -        | 5           | -        | 12          | -        | 7           | -        | -          | -        |
| Escuela Militar de Defensa NBQ.....  | 0                         | 0        | 32              | 0         | 1                      | -        | 3            | -        | 18          | -        | 4           | -        | 6           | -        | -          | -        |
| Instituto Politécnico Número 1.....  | 0                         | 0        | 77              | 0         | 7                      | -        | 13           | -        | 27          | -        | 30          | -        | -           | -        | -          | -        |
| Centro Instrucción y Moviliz. 1..... | 0                         | 0        | 88              | 0         | 4                      | -        | 4            | -        | 8           | -        | 40          | -        | 32          | -        | -          | -        |
| Centro Instrucción y Moviliz. 2..... | 0                         | 0        | 18              | 0         | -                      | -        | -            | -        | 5           | -        | 8           | -        | 4           | -        | 1          | -        |
| Centro Enseñanza Helicópt.....       | 0                         | 0        | 85              | 3         | 11                     | -        | 11           | -        | 16          | -        | 26          | -        | 19          | -        | 2          | 3        |
| Escuela Informática Ejército.....    | 0                         | 0        | 116             | 0         | -                      | -        | 4            | -        | 15          | -        | 62          | -        | 35          | -        | -          | -        |
| Sección Del. Esc. de Guerra.....     | 0                         | 0        | 12              | 0         | -                      | -        | -            | -        | 7           | -        | 3           | -        | 2           | -        | -          | -        |

**2.3.3. Profesores que imparten los distintos cursos.**

**2.3.3.4. Número de profesores por cursos realizados según la categoría (Suboficiales, civiles y otros).**

| C.G. DEL EJÉRCITO DE TIERRA          | TOTAL SUBOF. |          | CATEGORÍA SUBOFICIALES |          |           |          |            |          |            |          |           |          | TOTAL CIVILES |            | TOTAL OTROS |          |
|--------------------------------------|--------------|----------|------------------------|----------|-----------|----------|------------|----------|------------|----------|-----------|----------|---------------|------------|-------------|----------|
|                                      | V            | M        | Suboficial Mayor       |          | Subtite.  |          | Brigada    |          | Sgto. 1º   |          | Sgto.     |          | V             | M          | V           | M        |
|                                      |              |          | V                      | M        | V         | M        | V          | M        | V          | M        | V         | M        |               |            |             |          |
| <b>TOTAL</b> .....                   | <b>509</b>   | <b>0</b> | <b>17</b>              | <b>0</b> | <b>81</b> | <b>0</b> | <b>173</b> | <b>0</b> | <b>189</b> | <b>0</b> | <b>49</b> | <b>0</b> | <b>119</b>    | <b>178</b> | <b>42</b>   | <b>0</b> |
| Escuela de Guerra del Ejército.....  | 4            | 0        | 2                      | -        | 1         | -        | -          | -        | 1          | -        | -         | -        | 12            | 4          | 0           | 0        |
| Academia General Militar.....        | 0            | 0        | -                      | -        | -         | -        | -          | -        | -          | -        | -         | -        | 63            | 121        | 0           | 0        |
| Academia de Infantería.....          | 25           | 0        | -                      | -        | 1         | -        | -          | -        | 24         | -        | -         | -        | 3             | 14         | 0           | 0        |
| Academia de Caballería.....          | 2            | 0        | -                      | -        | -         | -        | -          | -        | 2          | -        | -         | -        | 4             | 0          | 0           | 0        |
| Academia de Artillería.....          | 34           | 0        | -                      | -        | 2         | -        | 11         | -        | 17         | -        | 4         | -        | 7             | 21         | 0           | 0        |
| Academia de Ingenieros.....          |              |          |                        |          |           |          |            |          |            |          |           |          |               |            |             |          |
| Ac. Gral. Bás. Sub.....              | 69           | 0        | -                      | -        | 2         | -        | 6          | -        | 27         | -        | 34        | -        | 0             | 0          | 1           | 0        |
| Escuela Politécnica Superior.....    | 23           | 0        | 1                      | -        | 4         | -        | 6          | -        | 10         | -        | 2         | -        | 1             | 9          | 0           | 0        |
| Esc. Mil. Mont. y Op. Esp.....       | 0            | 0        | -                      | -        | -         | -        | -          | -        | -          | -        | -         | -        | 17            | 0          | 8           | 0        |
| Esc. Central Educ. Fís.....          | 17           | 0        | -                      | -        | -         | -        | 3          | -        | 13         | -        | 1         | -        | 0             | 0          | 0           | 0        |
| Academia de Logística.....           | 21           | 0        | -                      | -        | 12        | -        | 8          | -        | 1          | -        | -         | -        | 3             | 0          | 0           | 0        |
| Escuela Militar de Defensa NBQ.....  | 20           | 0        | -                      | -        | -         | -        | 11         | -        | 9          | -        | -         | -        | 5             | 0          | 0           | 0        |
| Instituto Politécnico Número 1.....  | 1            | 0        | -                      | -        | 1         | -        | -          | -        | -          | -        | -         | -        | 0             | 0          | 0           | 0        |
| Centro Instrucción y Moviliz. 1..... | 60           | 0        | 4                      | -        | -         | -        | 40         | -        | 12         | -        | 4         | -        | 0             | 8          | 0           | 0        |
| Centro Instrucción y Moviliz. 2..... | 36           | 0        | -                      | -        | 1         | -        | 14         | -        | 20         | -        | 1         | -        | 0             | 0          | 2           | 0        |
| Centro Enseñanza Helicópt.....       | 103          | 0        | 10                     | -        | 18        | -        | 37         | -        | 37         | -        | 1         | -        | 0             | 0          | 31          | 0        |
| Escuela Informática Ejército.....    | 92           | 0        | -                      | -        | 39        | -        | 37         | -        | 16         | -        | -         | -        | 0             | 0          | 0           | 0        |
| Sección Del. Esc. de Guerra.....     | 2            | 0        | -                      | -        | -         | -        | -          | -        | -          | -        | 2         | -        | 4             | 1          | 0           | 0        |

**2.3.3. Profesores que imparten los distintos cursos.**

**2.3.3.5. Tipología del profesorado por cursos realizados.**

| C.G. DEL EJÉRCITO DE TIERRA                   | ORDINARIOS   | EXTRAORDINARIOS |
|---|--------------|-----------------|
| <b>TOTAL.....</b>                             | <b>1.313</b> | <b>229</b>      |
| Escuela de Guerra del Ejército.....           | 137          | 101             |
| Academia General Militar.....                 | 604          | 33              |
| Academia de Infantería.....                   | 144          | 5               |
| Academia de Caballería.....                   | 91           | 11              |
| Academia de Artillería.....                   | 184          | 50              |
| Academia de Ingenieros.....                   | 93           | 14              |
| Academia General Básica de Suboficiales.....  | 60           | 15              |
| Escuela Politécnica Superior.....             | 88           | 43              |
| Escuela Militar Montaña y Op. Esp.....        | 36           | -               |
| Escuela Central de Educación Física.....      | 35           | 13              |
| Academia de Logística.....                    | 42           | 15              |
| Escuela Militar de Defensa NBQ.....           | 77           | 1               |
| Instituto Politécnico Número 1.....           | 156          | -               |
| Centro de Instrucción y Movilización 1.....   | 56           | -               |
| Centro de Instrucción y Movilización 2.....   | 219          | 3               |
| Centro de Enseñanza de Helicópteros.....      | 177          | 31              |
| Escuela de Informática del Ejército.....      | 15           | 4               |
| Sección Delegada de la Escuela de Guerra..... | 38           | -               |

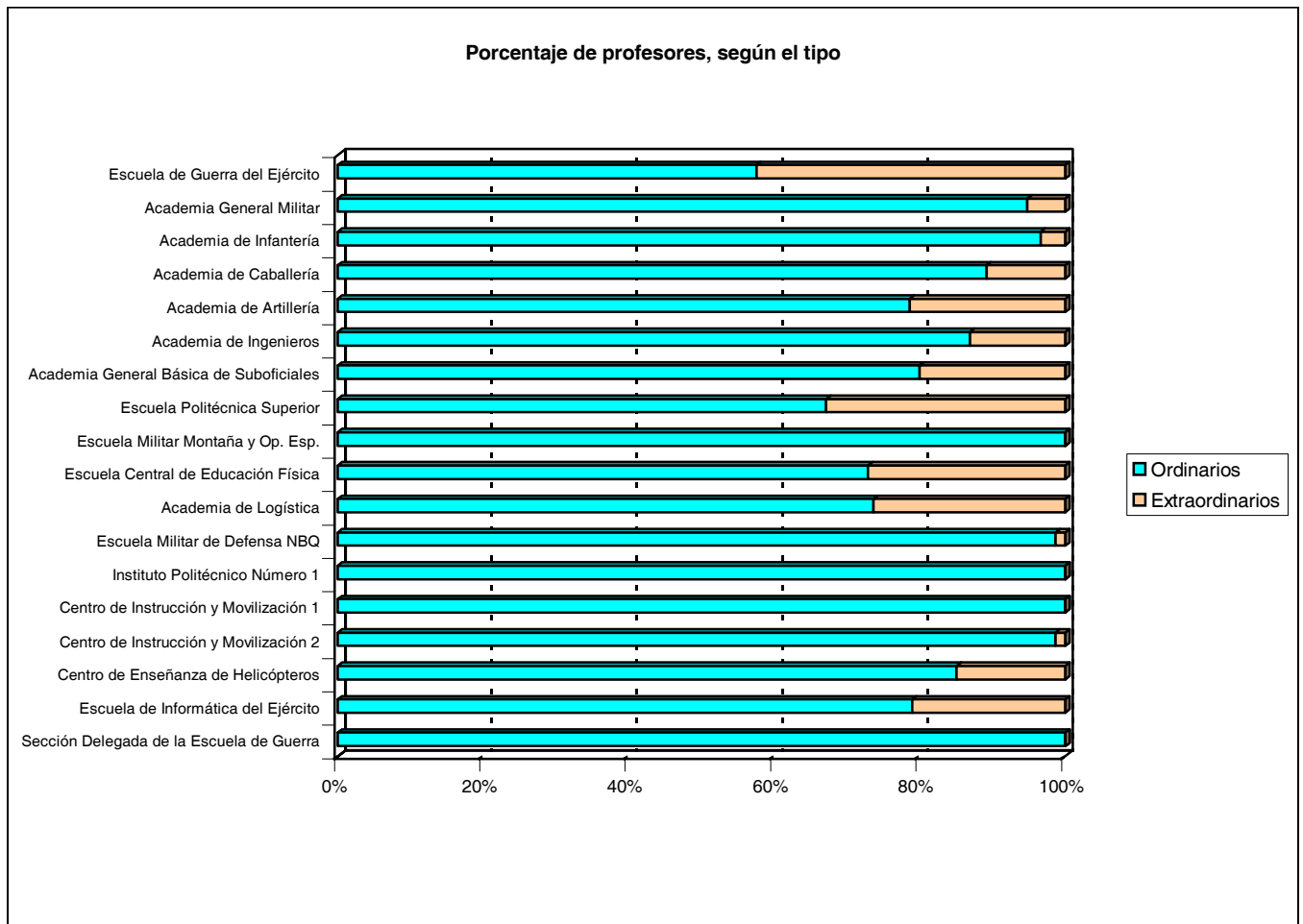

### 2.3.4. Duración de los cursos.

#### 2.3.4.1. Número de cursos según su duración en días.

| C.G. DEL EJÉRCITO DE TIERRA                   | TOTAL CURSOS | NÚMERO DE CURSOS      |                    |                    |                     |                      |                 |
|---|--------------|-----------------------|--------------------|--------------------|---------------------|----------------------|-----------------|
|   |              | Menor o igual 30 días | Entre 31 y 60 días | Entre 61 y 90 días | Entre 91 y 180 días | Entre 181 y 360 días | Más de 360 días |
| <b>TOTAL</b> .....                            | <b>171</b>   | <b>43</b>             | <b>29</b>          | <b>26</b>          | <b>32</b>           | <b>40</b>            | <b>1</b>        |
| Escuela de Guerra del Ejército.....           | 16           | 9                     | 1                  | 4                  | 2                   | -                    | -               |
| Academia General Militar.....                 | 14           | 1                     | -                  | -                  | 2                   | 11                   | -               |
| Academia de Infantería.....                   | 8            | -                     | 3                  | -                  | -                   | 5                    | -               |
| Academia de Caballería.....                   | 6            | -                     | 1                  | -                  | -                   | 5                    | -               |
| Academia de Artillería.....                   | 22           | 3                     | 7                  | 4                  | 1                   | 7                    | -               |
| Academia de Ingenieros.....                   | 12           | 1                     | -                  | 6                  | 5                   | -                    | -               |
| Academia General Básica de Suboficiales.....  | 2            | 1                     | -                  | -                  | -                   | 1                    | -               |
| Escuela Politécnica Superior.....             | 13           | 5                     | -                  | -                  | 5                   | 3                    | -               |
| Escuela Militar Montaña y Op. Esp.....        | 3            | -                     | 1                  | -                  | 1                   | 1                    | -               |
| Escuela Central de Educación Física.....      | 5            | 2                     | 1                  | -                  | 2                   | -                    | -               |
| Academia de Logística.....                    | 12           | 9                     | 1                  | 1                  | 1                   | -                    | -               |
| Escuela Militar de Defensa NBQ.....           | 7            | 5                     | 2                  | -                  | -                   | -                    | -               |
| Instituto Politécnico Número 1.....           | 4            | -                     | -                  | -                  | -                   | 4                    | -               |
| Centro de Instrucción y Movilización 1.....   | 5            | -                     | -                  | 2                  | 3                   | -                    | -               |
| Centro de Instrucción y Movilización 2.....   | 11           | -                     | -                  | 3                  | 8                   | -                    | -               |
| Centro de Enseñanza de Helicópteros.....      | 25           | 4                     | 12                 | 4                  | 2                   | 3                    | -               |
| Escuela de Informática del Ejército.....      | 4            | 3                     | -                  | -                  | -                   | -                    | 1               |
| Sección Delegada de la Escuela de Guerra..... | 2            | -                     | -                  | 2                  | -                   | -                    | -               |

### 2.3.4. Duración de los cursos.

#### 2.3.4.2. Distribución porcentual de las horas lectivas en la fase de presente.

| C.G. DEL EJÉRCITO DE TIERRA                   | TEÓRICAS MILITARES | TEÓRICAS MATERIAS BÁSICAS | PRÁCTICAS LABORATORIOS | EDUCAC. FÍSICA Y EQUITAC. | EJERCIC. EN TIERRA | EJERCIC. EN MAR | EJERCIC. EN AIRE | OTROS (1)   |
|---|--------------------|---------------------------|------------------------|---------------------------|--------------------|-----------------|------------------|-------------|
| <b>TOTAL</b> .....                            | <b>36,98</b>       | <b>24,69</b>              | <b>6,87</b>            | <b>6,17</b>               | <b>16,62</b>       | <b>0,59</b>     | <b>1,14</b>      | <b>6,92</b> |
| Escuela de Guerra del Ejército.....           | 69,24              | 18,64                     | 2,10                   | 0,89                      | 4,45               | -               | -                | 4,68        |
| Academia General Militar.....                 | 26,10              | 61,46                     | -                      | 12,44                     | -                  | -               | -                | -           |
| Academia de Infantería.....                   | 57,34              | -                         | -                      | 13,64                     | 24,69              | -               | -                | 4,32        |
| Academia de Caballería.....                   | 18,01              | -                         | 39,44                  | 12,44                     | 25,68              | -               | -                | 4,42        |
| Academia de Artillería.....                   | 47,75              | 9,08                      | 9,88                   | 5,21                      | 20,18              | -               | -                | 7,90        |
| Academia de Ingenieros.....                   | 47,16              | -                         | 2,54                   | 6,11                      | 43,46              | -               | -                | 0,73        |
| Academia General Básica de Suboficiales.....  | 28,40              | 39,16                     | 3,18                   | 8,61                      | 20,65              | -               | -                | -           |
| Escuela Politécnica Superior.....             | 51,34              | 30,86                     | 1,35                   | 7,42                      | -                  | -               | -                | 9,03        |
| Escuela Militar Montaña y Op. Esp.....        | 10,93              | 0,68                      | -                      | -                         | 77,97              | 9,70            | -                | 0,73        |
| Escuela Central de Educación Física.....      | -                  | 92,95                     | -                      | -                         | -                  | -               | -                | 7,05        |
| Academia de Logística.....                    | 12,41              | 2,76                      | 9,76                   | 1,75                      | 7,48               | -               | -                | 65,85       |
| Escuela Militar de Defensa NBQ.....           | 74,25              | -                         | -                      | -                         | 10,70              | -               | -                | 15,05       |
| Instituto Politécnico Número 1.....           | 7,78               | 78,40                     | -                      | 5,06                      | 8,75               | -               | -                | -           |
| Centro de Instrucción y Movilización 1.....   | 18,21              | 15,84                     | -                      | 9,07                      | 33,33              | -               | -                | 23,56       |
| Centro de Instrucción y Movilización 2.....   | 100,00             | -                         | -                      | -                         | -                  | -               | -                | -           |
| Centro de Enseñanza de Helicópteros.....      | -                  | 46,35                     | 21,62                  | 3,63                      | -                  | -               | 14,52            | 13,89       |
| Escuela de Informática del Ejército.....      | -                  | -                         | -                      | -                         | -                  | -               | -                | 100,00      |
| Sección Delegada de la Escuela de Guerra..... | 96,46              | -                         | 3,54                   | -                         | -                  | -               | -                | -           |

(1) Esta categoría recoge entre otras las horas lectivas dedicadas a materias específicas del curso, conferencias y actividades culturales.

**2.4. Cuartel General de la Armada.**

**2.4.1. Cursos realizados.**

**2.4.1.1. Número de cursos que se han realizado según el tipo de enseñanza.**

| EJÉRCITOS Y ORGANISMO                          | TOTAL      | ENSE. MIL. FORM.     |           |           |             |                     | ENSE. MIL. PERFECC. |           |               |              | ALTOS ESTUD. MIL. | OTRO TIPO ENSE. |
|--|------------|----------------------|-----------|-----------|-------------|---------------------|---------------------|-----------|---------------|--------------|-------------------|-----------------|
|  |            | Militares de Carrera |           |           | Mil. Compl. | Mil. Pr. Tr. y Mar. | Espec.              | Inform.   | Capac. Ascen. | Sin especif. |                   |                 |
|  |            | E.Sub.               | E.O.      | E.S.O.    |             |                     |                     |           |               |              |                   |                 |
| <b>TOTAL</b> .....                             | <b>398</b> | <b>16</b>            | <b>19</b> | <b>19</b> | <b>14</b>   | <b>67</b>           | <b>15</b>           | <b>25</b> | <b>3</b>      | <b>210</b>   | <b>0</b>          | <b>10</b>       |
| Esc. Naval Militar.....                        | 40         | -                    | 14        | 19        | 7           | -                   | -                   | -         | -             | -            | -                 | -               |
| Esc. de Guerra Naval.....                      | 5          | -                    | -         | -         | -           | -                   | -                   | -         | -             | 5            | -                 | -               |
| Esc. Téc. Sup. Ing. Armas Nav. (ETSIAN).....   | 10         | -                    | -         | -         | 7           | -                   | 2                   | -         | -             | 1            | -                 | -               |
| Esc. de Hidrografía.....                       | 7          | 1                    | -         | -         | -           | -                   | -                   | -         | -             | 6            | -                 | -               |
| Esc. Estudios Sup. CC. Físico-Matemáticas..... | 1          | -                    | -         | -         | -           | -                   | 1                   | -         | -             | -            | -                 | -               |
| Centro de Estudios Superiores Intendencia..... | 2          | -                    | -         | -         | -           | -                   | -                   | -         | -             | 2            | -                 | -               |
| Centro Progr. Táct. y Cia. Grupo Combate.....  | 23         | -                    | -         | -         | -           | -                   | 3                   | -         | -             | 20           | -                 | -               |
| Esc. Submarinos "A.G. de los Reyes".....       | 44         | -                    | -         | -         | -           | 1                   | -                   | -         | -             | 43           | -                 | -               |
| Centro de Buceo de la Armada.....              | 12         | 1                    | -         | -         | -           | -                   | 8                   | -         | -             | -            | -                 | 3               |
| Esc. de Dotaciones Aeron. "CN. Cardona".....   | 43         | 1                    | -         | -         | -           | -                   | -                   | 22        | -             | 20           | -                 | -               |
| Esc. Esp. Fund. "E.N. Lagraña" (ESENGRA).....  | 20         | 1                    | 1         | -         | -           | 12                  | -                   | -         | -             | 6            | -                 | -               |
| Esc. de Suboficiales de la Armada.....         | 13         | 4                    | -         | -         | -           | -                   | -                   | 1         | 1             | 3            | -                 | 4               |
| Centro de Idiomas Z.M. Canarias.....           | 22         | -                    | -         | -         | -           | -                   | -                   | -         | -             | 22           | -                 | -               |
| Esc. Espec. "Antonio Escaño" (ESEPA).....      | 127        | 8                    | 4         | -         | -           | 46                  | -                   | 2         | -             | 67           | -                 | -               |
| Esc. Infª Mª Gl. Albacete y Fuster.....        | 29         | -                    | -         | -         | -           | 8                   | 1                   | -         | 2             | 15           | -                 | 3               |

**2.4.1. Cursos realizados.**

**2.4.1.2. Número de cursos según el número de años académicos y las fases de las que constan.**

| C.G. DE LA ARMADA                              | CURSOS ACADÉMICOS DE LOS QUE CONSTA |               |                   | FASES           |            |           |
|--|-------------------------------------|---------------|-------------------|-----------------|------------|-----------|
|  | Un curso                            | Varios cursos | Menos de un curso | Correspondencia | Presente   | Prácticas |
| <b>TOTAL</b> .....                             | <b>331</b>                          | <b>25</b>     | <b>42</b>         | <b>8</b>        | <b>398</b> | <b>79</b> |
| Esc. Naval Militar.....                        | 38                                  | 2             | -                 | -               | 40         | 28        |
| Esc. de Guerra Naval.....                      | 5                                   | -             | -                 | -               | 5          | -         |
| Esc. Téc. Sup. Ing. Armas Nav. (ETSIAN).....   | -                                   | 2             | 8                 | 1               | 10         | 2         |
| Esc. de Hidrografía.....                       | 5                                   | 2             | -                 | -               | 7          | 5         |
| Esc. Estudios Sup. CC. Físico-Matemáticas..... | -                                   | 1             | -                 | -               | 1          | -         |
| Centro de Estudios Superiores Intendencia..... | 2                                   | -             | -                 | 2               | 2          | -         |
| Centro Progr. Táct. y Cia. Grupo Combate.....  | 23                                  | -             | -                 | -               | 23         | -         |
| Esc. Submarinos "A.G. de los Reyes".....       | 43                                  | 1             | -                 | 3               | 44         | 18        |
| Centro de Buceo de la Armada.....              | 10                                  | 2             | -                 | -               | 12         | -         |
| Esc. de Dotaciones Aeron. "CN. Cardona".....   | 42                                  | 1             | -                 | -               | 43         | 11        |
| Esc. Esp. Fund. "E.N. Lagraña" (ESENGRA).....  | 20                                  | -             | -                 | -               | 20         | -         |
| Esc. de Suboficiales de la Armada.....         | 1                                   | -             | 12                | -               | 13         | -         |
| Centro de Idiomas Z.M. Canarias.....           | 22                                  | -             | -                 | -               | 22         | -         |
| Esc. Espec. "Antonio Escaño" (ESEPA).....      | 114                                 | 13            | -                 | 2               | 127        | 11        |
| Esc. Infª Mª Gl. Albacete y Fuster.....        | 6                                   | 1             | 22                | -               | 29         | 4         |

**2.4.1. Cursos realizados.**

**2.4.1.3. Número de cursos según las plazas convocadas y alumnos presentados.**

| C.G. DE LA ARMADA                       | TOTAL CURSOS | TOTAL ALUMNOS PRESENTADOS | CURSOS QUE CONVOCAN PLAZA |                         |                     | CURSOS QUE NO CONVOCAN PLAZA |                     |
|---|--------------|---------------------------|---------------------------|-------------------------|---------------------|------------------------------|---------------------|
|   |              |                           | Nº de cursos              | Nº de plazas convocadas | Alumnos presentados | Nº de cursos                 | Alumnos presentados |
| <b>TOTAL.....</b>                       | <b>398</b>   | <b>6.274</b>              | <b>344</b>                | <b>9.737</b>            | <b>5.519</b>        | <b>54</b>                    | <b>755</b>          |
| Esc. Naval Militar.....                 | 40           | 289                       | 38                        | 276                     | 276                 | 2                            | 13                  |
| Esc. de Guerra Naval.....               | 5            | 134                       | 5                         | 134                     | 134                 | -                            | -                   |
| Esc. Téc. Sup. Ing. Armas Nav.....      | 10           | 23                        | 3                         | 14                      | 14                  | 7                            | 9                   |
| Esc. de Hidrografía.....                | 7            | 29                        | 6                         | 28                      | 26                  | 1                            | 3                   |
| Esc. Estudios Sup. CC. Físico-Mat.....  | 1            | 2                         | 1                         | 2                       | 2                   | -                            | -                   |
| Centro de Estudios Sup. Intendencia...  | 2            | 28                        | 2                         | 26                      | 28                  | -                            | -                   |
| Centro Progr. Táct. y Cia. Gr. Comb.... | 23           | 233                       | 15                        | 183                     | 147                 | 8                            | 86                  |
| Esc. Subm. "A.G. de los Reyes".....     | 44           | 332                       | 33                        | 287                     | 250                 | 11                           | 82                  |
| Centro de Buceo de la Armada.....       | 12           | 219                       | 12                        | 222                     | 219                 | -                            | -                   |
| Esc. Dotac. Aeron. "CN. Cardona".....   | 43           | 613                       | 36                        | 507                     | 514                 | 7                            | 99                  |
| Esc. Esp. Fund. "E.N. Lagraña".....     | 20           | 829                       | 20                        | 4.019                   | 829                 | -                            | -                   |
| Esc. de Suboficiales de la Armada.....  | 13           | 560                       | 12                        | 633                     | 547                 | 1                            | 13                  |
| Centro de Idiomas Z.M. Canarias.....    | 22           | 280                       | 22                        | 367                     | 280                 | -                            | -                   |
| Esc. Espec. "Antonio Escaño".....       | 127          | 1.263                     | 114                       | 1.510                   | 1.152               | 13                           | 111                 |
| Esc. Infª Mª Gl. Albacete y Fuster..... | 29           | 1.440                     | 25                        | 1.529                   | 1.101               | 4                            | 339                 |

**2.4.2. Alumnos que realizan los cursos.**

**2.4.2.1. Número total de alumnos según el sexo.**

| C.G. DE LA ARMADA                              | TOTAL        | VARONES      | MUJERES    |
|--|--------------|--------------|------------|
| <b>TOTAL.....</b>                              | <b>6.274</b> | <b>5.542</b> | <b>732</b> |
| Esc. Naval Militar.....                        | 289          | 282          | 7          |
| Esc. de Guerra Naval.....                      | 134          | 134          | -          |
| Esc. Téc. Sup. Ing. Armas Nav. (ETSIAN).....   | 23           | 20           | 3          |
| Esc. de Hidrografía.....                       | 29           | 23           | 6          |
| Esc. Estudios Sup. CC. Físico-Matemáticas..... | 2            | 2            | -          |
| Centro de Estudios Superiores Intendencia..... | 28           | 24           | 4          |
| Centro Progr. Táct. y Cia. Grupo Combate.....  | 233          | 217          | 16         |
| Esc. Submarinos "A.G. de los Reyes".....       | 332          | 327          | 5          |
| Centro de Buceo de la Armada.....              | 219          | 196          | 23         |
| Esc. de Dotaciones Aeron. "CN. Cardona".....   | 613          | 554          | 59         |
| Esc. Esp. Fund. "E.N. Lagraña" (ESENGRA).....  | 829          | 614          | 215        |
| Esc. de Suboficiales de la Armada.....         | 560          | 540          | 20         |
| Centro de Idiomas Z.M. Canarias.....           | 280          | 221          | 59         |
| Esc. Espec. "Antonio Escaño" (ESEPA).....      | 1.263        | 1.098        | 165        |
| Esc. Infª Mª Gl. Albacete y Fuster.....        | 1.440        | 1.290        | 150        |

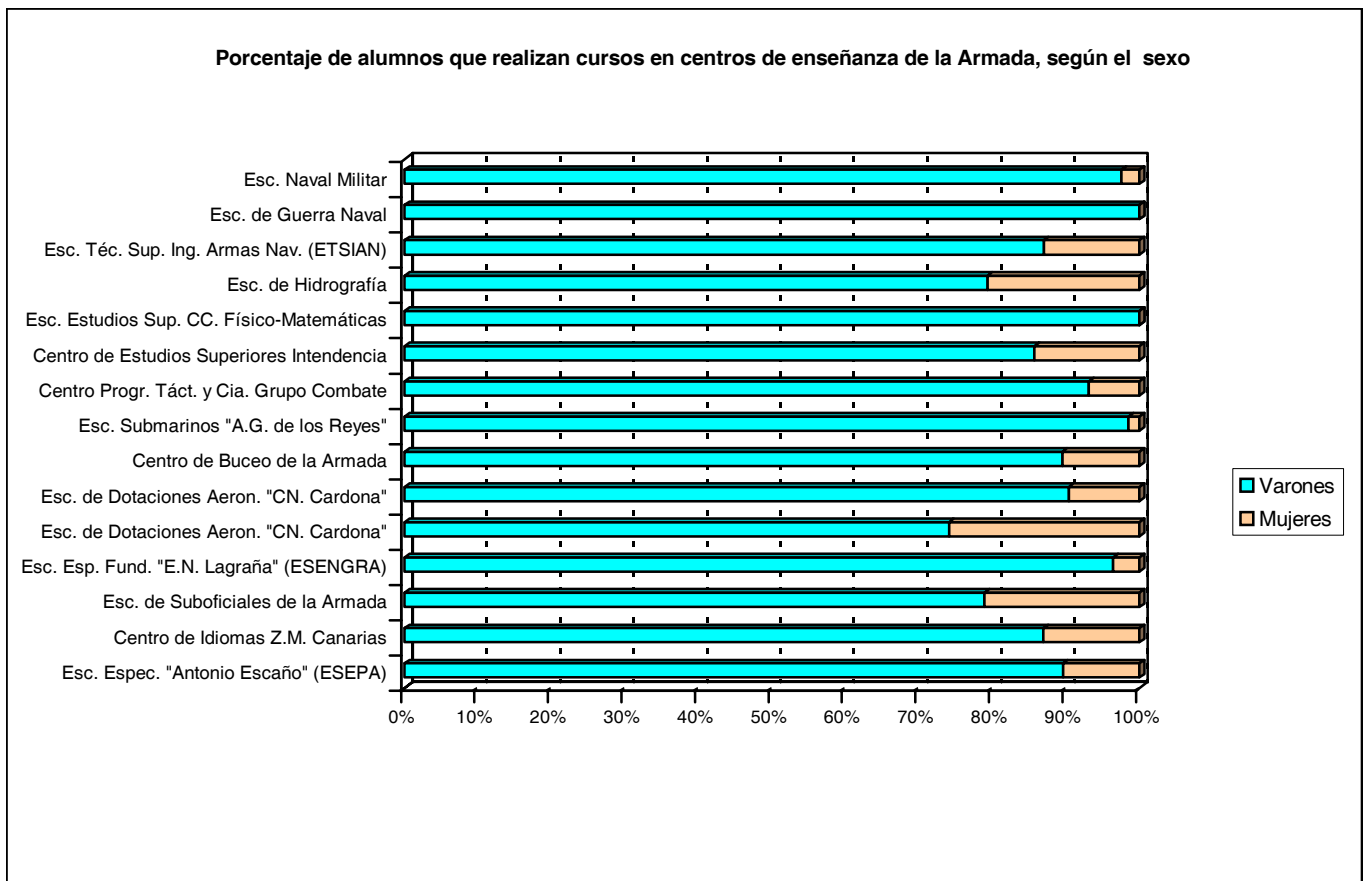



2.4.2. Alumnos que realizan los cursos.

2.4.2.2. Número de alumnos según el tipo de cursos que realizan.

| EJÉRCITOS Y ORGANISMO                          | TOTAL        | ENSE. MIL. FORM.     |           |            |             |                     | ENSE. MIL. PERFECC. |            |               |              | ALTOS ESTUD. MIL. | OTRO TIPO ENSE. |
|--|--------------|----------------------|-----------|------------|-------------|---------------------|---------------------|------------|---------------|--------------|-------------------|-----------------|
|  |              | Militares de Carrera |           |            | Mil. Compl. | Mil. Pr. Tr. y Mar. | Espec.              | Inform.    | Capac. Ascen. | Sin especif. |                   |                 |
|  |              | E.Sub.               | E.O.      | E.S.O      |             |                     |                     |            |               |              |                   |                 |
| <b>TOTAL</b> .....                             | <b>6.274</b> | <b>324</b>           | <b>66</b> | <b>197</b> | <b>50</b>   | <b>2.124</b>        | <b>177</b>          | <b>407</b> | <b>197</b>    | <b>2.531</b> | <b>0</b>          | <b>201</b>      |
| Esc. Naval Militar.....                        | 289          | -                    | 51        | 197        | 41          | -                   | -                   | -          | -             | -            | -                 | -               |
| Esc. de Guerra Naval.....                      | 134          | -                    | -         | -          | -           | -                   | -                   | -          | -             | 134          | -                 | -               |
| Esc. Téc. Sup. Ing. Armas Nav. (ETSIAN).....   | 23           | -                    | -         | -          | 9           | -                   | 12                  | -          | -             | 2            | -                 | -               |
| Esc. de Hidrografía.....                       | 29           | 1                    | -         | -          | -           | -                   | -                   | -          | -             | 28           | -                 | -               |
| Esc. Estudios Sup. CC. Físico-Matemáticas..... | 2            | -                    | -         | -          | -           | -                   | 2                   | -          | -             | -            | -                 | -               |
| Centro de Estudios Superiores Intendencia..... | 28           | -                    | -         | -          | -           | -                   | -                   | -          | -             | 28           | -                 | -               |
| Centro Progr. Táct. y Cia. Grupo Combate.....  | 233          | -                    | -         | -          | -           | -                   | 31                  | -          | -             | 202          | -                 | -               |
| Esc. Submarinos "A.G. de los Reyes".....       | 332          | -                    | -         | -          | -           | 6                   | -                   | -          | -             | 326          | -                 | -               |
| Centro de Buceo de la Armada.....              | 219          | 1                    | -         | -          | -           | -                   | 128                 | -          | -             | -            | -                 | 90              |
| Esc. de Dotaciones Aeron. "CN. Cardona".....   | 613          | 8                    | -         | -          | -           | -                   | -                   | 335        | -             | 270          | -                 | -               |
| Esc. Esp. Fund. "E.N. Lagraña" (ESENGRA).....  | 829          | 26                   | 6         | -          | -           | 733                 | -                   | -          | -             | 64           | -                 | -               |
| Esc. de Suboficiales de la Armada.....         | 560          | 230                  | -         | -          | -           | -                   | -                   | 50         | 50            | 170          | -                 | 60              |
| Centro de Idiomas Z.M. Canarias.....           | 280          | -                    | -         | -          | -           | -                   | -                   | -          | -             | 280          | -                 | -               |
| Esc. Espec. "Antonio Escaño" (ESEPA).....      | 1.263        | 58                   | 9         | -          | -           | 485                 | -                   | 22         | -             | 689          | -                 | -               |
| Esc. Infª Mª Gl. Albacete y Fuster.....        | 1.440        | -                    | -         | -          | -           | 900                 | 4                   | -          | 147           | 338          | -                 | 51              |

2.4.2. Alumnos que realizan los cursos.

2.4.2.3. Número de alumnas mujeres según el tipo de cursos que realizan.

| EJÉRCITOS Y ORGANISMO                          | TOTAL      | ENSE. MIL. FORM.     |          |          |             |                     | ENSE. MIL. PERFECC. |           |               |              | ALTOS ESTUD. MIL. | OTRO TIPO ENSE. |
|--|------------|----------------------|----------|----------|-------------|---------------------|---------------------|-----------|---------------|--------------|-------------------|-----------------|
|  |            | Militares de Carrera |          |          | Mil. Compl. | Mil. Pr. Tr. y Mar. | Espec.              | Inform.   | Capac. Ascen. | Sin especif. |                   |                 |
|  |            | E.Sub.               | E.O.     | E.S.O    |             |                     |                     |           |               |              |                   |                 |
| <b>TOTAL</b> .....                             | <b>732</b> | <b>19</b>            | <b>1</b> | <b>2</b> | <b>6</b>    | <b>416</b>          | <b>1</b>            | <b>35</b> | <b>22</b>     | <b>199</b>   | <b>0</b>          | <b>31</b>       |
| Esc. Naval Militar.....                        | 7          | -                    | 1        | 2        | 4           | -                   | -                   | -         | -             | -            | -                 | -               |
| Esc. de Guerra Naval.....                      | 0          | -                    | -        | -        | -           | -                   | -                   | -         | -             | -            | -                 | -               |
| Esc. Téc. Sup. Ing. Armas Nav. (ETSIAN).....   | 3          | -                    | -        | -        | 2           | -                   | -                   | -         | -             | 1            | -                 | -               |
| Esc. de Hidrografía.....                       | 6          | -                    | -        | -        | -           | -                   | -                   | -         | -             | 6            | -                 | -               |
| Esc. Estudios Sup. CC. Físico-Matemáticas..... | 0          | -                    | -        | -        | -           | -                   | -                   | -         | -             | -            | -                 | -               |
| Centro de Estudios Superiores Intendencia..... | 4          | -                    | -        | -        | -           | -                   | -                   | -         | -             | 4            | -                 | -               |
| Centro Progr. Táct. y Cia. Grupo Combate.....  | 16         | -                    | -        | -        | -           | -                   | -                   | -         | -             | 16           | -                 | -               |
| Esc. Submarinos "A.G. de los Reyes".....       | 5          | -                    | -        | -        | -           | 1                   | -                   | -         | -             | 4            | -                 | -               |
| Centro de Buceo de la Armada.....              | 23         | -                    | -        | -        | -           | -                   | 1                   | -         | -             | -            | -                 | 22              |
| Esc. de Dotaciones Aeron. "CN. Cardona".....   | 59         | 1                    | -        | -        | -           | -                   | -                   | 35        | -             | 23           | -                 | -               |
| Esc. Esp. Fund. "E.N. Lagraña" (ESENGRA).....  | 215        | 2                    | -        | -        | -           | 205                 | -                   | -         | -             | 8            | -                 | -               |
| Esc. de Suboficiales de la Armada.....         | 20         | 15                   | -        | -        | -           | -                   | -                   | -         | -             | -            | -                 | 5               |
| Centro de Idiomas Z.M. Canarias.....           | 59         | -                    | -        | -        | -           | -                   | -                   | -         | -             | 59           | -                 | -               |
| Esc. Espec. "Antonio Escaño" (ESEPA).....      | 165        | 1                    | -        | -        | -           | 110                 | -                   | -         | -             | 54           | -                 | -               |
| Esc. Infª Mª Gl. Albacete y Fuster.....        | 150        | -                    | -        | -        | -           | 100                 | -                   | -         | 22            | 24           | -                 | 4               |

**2.4.2. Alumnos que realizan los cursos.**

**2.4.2.4. Número de alumnos según las distintas fases del curso.**

| C.G. DE LA ARMADA                             | SOLICITAN EL CURSO | ADMITIDOS A FASE CORRESPONDENCIA | PRESENTAD. A EXAMEN PREVIO | ADMITIDOS A FASE PRESENTE | APTOS EN FASE DE PRESENTE | REALIZAN FASE DE PRÁCTICAS | APTOS AL FINAL DEL CURSO |
|---|--------------------|----------------------------------|----------------------------|---------------------------|---------------------------|----------------------------|--------------------------|
| <b>TOTAL.....</b>                             | <b>4.353</b>       | <b>106</b>                       | <b>489</b>                 | <b>6.274</b>              | <b>5.398</b>              | <b>652</b>                 | <b>5.239</b>             |
| Esc. Naval Militar.....                       | -                  | -                                | -                          | 289                       | 283                       | 232                        | 283                      |
| Esc. de Guerra Naval.....                     | -                  | -                                | -                          | 134                       | 134                       | -                          | 133                      |
| Esc. Téc. Sup. Ing. Armas Nav. (ETSIAN).....  | 23                 | 10                               | 4                          | 23                        | 13                        | 2                          | 13                       |
| Esc. de Hidrografía.....                      | 35                 | -                                | 6                          | 29                        | 27                        | 8                          | 27                       |
| Esc. Estudios Sup. CC. Físico-Matemáticas..   | 2                  | -                                | -                          | 2                         | 0                         | -                          | -                        |
| Centro de Estudios Superiores Intendencia.... | 33                 | 33                               | 28                         | 28                        | 28                        | -                          | 28                       |
| Centro Progr. Táct. y Cia. Grupo Combate..... | 234                | -                                | -                          | 233                       | 232                       | -                          | 232                      |
| Esc. Submarinos "A.G. de los Reyes".....      | 343                | 15                               | 42                         | 332                       | 323                       | 129                        | 322                      |
| Centro de Buceo de la Armada.....             | 23                 | -                                | -                          | 219                       | 219                       | -                          | 219                      |
| Esc. de Dotaciones Aeron. "CN. Cardona".....  | 853                | -                                | -                          | 613                       | 612                       | 170                        | 612                      |
| Esc. Esp. Fund. "E.N. Lagraña" (ESENGRA).     | 225                | -                                | 87                         | 829                       | 609                       | -                          | 603                      |
| Esc. de Suboficiales de la Armada.....        | 60                 | -                                | -                          | 560                       | 467                       | -                          | 467                      |
| Centro de Idiomas Z.M. Canarias.....          | 282                | -                                | 282                        | 280                       | 280                       | -                          | 158                      |
| Esc. Espec. "Antonio Escaño" (ESEPA).....     | 1.290              | 48                               | 40                         | 1.263                     | 1.046                     | 73                         | 1.017                    |
| Esc. Infª Mª Gl. Albacete y Fuster.....       | 950                | -                                | -                          | 1.440                     | 1.125                     | 38                         | 1.125                    |

**2.4.2. Alumnos que realizan los cursos.**

**2.4.2.5. Número de mujeres alumnas según las distintas fases del curso.**

| C.G. DE LA ARMADA                             | SOLICITAN EL CURSO | ADMITIDOS A FASE CORRESPONDENCIA | PRESENTAD. A EXAMEN PREVIO | ADMITIDOS A FASE PRESENTE | APTOS EN FASE DE PRESENTE | REALIZAN FASE DE PRÁCTICAS | APTOS AL FINAL DEL CURSO |
|---|--------------------|----------------------------------|----------------------------|---------------------------|---------------------------|----------------------------|--------------------------|
| <b>TOTAL.....</b>                             | <b>503</b>         | <b>6</b>                         | <b>70</b>                  | <b>732</b>                | <b>607</b>                | <b>28</b>                  | <b>572</b>               |
| Esc. Naval Militar.....                       | -                  | -                                | -                          | 7                         | 7                         | 3                          | 7                        |
| Esc. de Guerra Naval.....                     | -                  | -                                | -                          | -                         | -                         | -                          | -                        |
| Esc. Téc. Sup. Ing. Armas Nav. (ETSIAN).....  | 1                  | -                                | -                          | 3                         | 3                         | -                          | 3                        |
| Esc. de Hidrografía.....                      | 6                  | -                                | -                          | 6                         | 4                         | 2                          | 4                        |
| Esc. Estudios Sup. CC. Físico-Matemáticas..   | -                  | -                                | -                          | -                         | -                         | -                          | -                        |
| Centro de Estudios Superiores Intendencia.... | 6                  | 6                                | 4                          | 4                         | 4                         | -                          | 4                        |
| Centro Progr. Táct. y Cia. Grupo Combate..... | 16                 | -                                | -                          | 16                        | 16                        | -                          | 16                       |
| Esc. Submarinos "A.G. de los Reyes".....      | 5                  | -                                | -                          | 5                         | 5                         | 4                          | 5                        |
| Centro de Buceo de la Armada.....             | -                  | -                                | -                          | 23                        | 23                        | -                          | 23                       |
| Esc. de Dotaciones Aeron. "CN. Cardona".....  | 99                 | -                                | -                          | 59                        | 59                        | 18                         | 59                       |
| Esc. Esp. Fund. "E.N. Lagraña" (ESENGRA).     | 46                 | -                                | 7                          | 215                       | 176                       | -                          | 170                      |
| Esc. de Suboficiales de la Armada.....        | 5                  | -                                | -                          | 20                        | 20                        | -                          | 20                       |
| Centro de Idiomas Z.M. Canarias.....          | 59                 | -                                | 59                         | 59                        | 59                        | -                          | 29                       |
| Esc. Espec. "Antonio Escaño" (ESEPA).....     | 165                | -                                | -                          | 165                       | 127                       | -                          | 128                      |
| Esc. Infª Mª Gl. Albacete y Fuster.....       | 95                 | -                                | -                          | 150                       | 104                       | 1                          | 104                      |

**2.4.2. Alumnos que realizan los cursos.**

**2.4.2.6. Número de alumnos según el origen de los admitidos a la fase de presente.**

| C.G. DE LA ARMADA                  | TOTAL<br>ADM-<br>TIDOS | ORIGEN DE LOS ALUMNOS |                       |              |                      |                  |                   |                  |           |          |
|------------------------------------|------------------------|-----------------------|-----------------------|--------------|----------------------|------------------|-------------------|------------------|-----------|----------|
|                                    |                        | Cuerpos<br>Comunes    | Ejército<br>de Tierra | Armada       | Ejército<br>del Aire | Guardia<br>Civil | Personal<br>Civil | Extran-<br>jeros | Otros     | NS/NC    |
| <b>TOTAL.....</b>                  | <b>6.274</b>           | <b>29</b>             | <b>87</b>             | <b>4.768</b> | <b>86</b>            | <b>28</b>        | <b>1.104</b>      | <b>83</b>        | <b>89</b> | <b>0</b> |
| Esc. Naval Militar.....            | 289                    | -                     | -                     | 230          | -                    | -                | 54                | 5                | -         | -        |
| Esc. de Guerra Naval.....          | 134                    | -                     | -                     | 134          | -                    | -                | -                 | -                | -         | -        |
| Esc. Téc. Sup. Ing. Armas Nav..... | 23                     | -                     | -                     | 16           | -                    | -                | 7                 | -                | -         | -        |
| Esc. de Hidrografía.....           | 29                     | -                     | -                     | 27           | -                    | -                | -                 | 2                | -         | -        |
| Esc. Est. Sup. CC. Físico-Mat..... | 2                      | -                     | -                     | 2            | -                    | -                | -                 | -                | -         | -        |
| Centro Est. Sup. Intendencia....   | 28                     | -                     | 2                     | 23           | 3                    | -                | -                 | -                | -         | -        |
| C. Progr. Táct. y Cia. Gr. Com..   | 233                    | -                     | 9                     | 210          | 11                   | -                | -                 | 3                | -         | -        |
| Esc. Subm. "A.G. Reyes".....       | 332                    | 2                     | -                     | 323          | 2                    | -                | -                 | 5                | -         | -        |
| Centro de Buceo de la Armada.....  | 219                    | 1                     | 19                    | 82           | 3                    | 15               | 77                | 4                | 18        | -        |
| Esc. Dotac. Aeronavales.....       | 613                    | 7                     | -                     | 604          | -                    | -                | 2                 | -                | -         | -        |
| Esc. Esp. Fund. "Lagraña".....     | 829                    | -                     | 1                     | 828          | -                    | -                | -                 | -                | -         | -        |
| Esc. de Subof. de la Armada.....   | 560                    | 13                    | -                     | 476          | -                    | -                | -                 | -                | 71        | -        |
| Centro Idiomas Z.M. Canarias..     | 280                    | 6                     | 48                    | 105          | 63                   | 13               | 45                | -                | -         | -        |
| Esc. Esp. "Antonio Escaño".....    | 1.263                  | -                     | -                     | 1.108        | -                    | -                | 148               | 7                | -         | -        |
| Esc. Infª Mª Gl. Albac. y Fuster.  | 1.440                  | -                     | 8                     | 600          | 4                    | -                | 771               | 57               | -         | -        |

**2.4.2. Alumnos que realizan los cursos.**

**2.4.2.7. Número de alumnos según la categoría de los admitidos a la fase de presente.**

| C.G. DE LA ARMADA                            | TOTAL<br>ADM-<br>TIDOS | CATEGORÍA DE LOS ADMITIDOS |            |                   |                      |                   |             |            |          |
|--|------------------------|----------------------------|------------|-------------------|----------------------|-------------------|-------------|------------|----------|
|  |                        | Oficiales<br>Grales.       | Oficiales  | Subofi-<br>ciales | Tropa y<br>marinería | Personal<br>Civil | Extranjeros | Otros      | NS/NC    |
| <b>TOTAL.....</b>                            | <b>6.274</b>           | <b>1</b>                   | <b>922</b> | <b>977</b>        | <b>3.156</b>         | <b>1.065</b>      | <b>41</b>   | <b>107</b> | <b>5</b> |
| Esc. Naval Militar.....                      | 289                    | -                          | 127        | 11                | 103                  | 43                | 5           | -          | -        |
| Esc. de Guerra Naval.....                    | 134                    | -                          | 76         | 58                | -                    | -                 | -           | -          | -        |
| Esc. Téc. Sup. Ing. Armas Nav. (ETSIA).....  | 23                     | -                          | 16         | -                 | -                    | 7                 | -           | -          | -        |
| Esc. de Hidrografía.....                     | 29                     | -                          | 18         | -                 | 9                    | -                 | 2           | -          | -        |
| Esc. Estudios Sup. CC. Físico-Matemáticas.   | 2                      | -                          | 2          | -                 | -                    | -                 | -           | -          | -        |
| Centro de Estudios Superiores Intendencia..  | 28                     | -                          | 28         | -                 | -                    | -                 | -           | -          | -        |
| Centro Progr. Táct. y Cia. Grupo Combate.... | 233                    | 1                          | 104        | 47                | 79                   | -                 | 2           | -          | -        |
| Esc. Submarinos "A.G. de los Reyes".....     | 332                    | -                          | 72         | 93                | 162                  | -                 | 5           | -          | -        |
| Centro de Buceo de la Armada.....            | 219                    | -                          | 26         | 19                | 81                   | 76                | 4           | 13         | -        |
| Esc. de Dotaciones Aeron. "CN. Cardona"....  | 613                    | -                          | 211        | 175               | 211                  | 2                 | -           | 10         | 4        |
| Esc. Esp. Fund. "E.N. Lagraña" (ESENGRA)     | 829                    | -                          | 14         | 50                | 765                  | -                 | -           | -          | -        |
| Esc. de Suboficiales de la Armada.....       | 560                    | -                          | 34         | 234               | 208                  | -                 | -           | 84         | -        |
| Centro de Idiomas Z.M. Canarias.....         | 280                    | -                          | 98         | 73                | 62                   | 47                | -           | -          | -        |
| Esc. Espec. "Antonio Escaño" (ESEPA).....    | 1.263                  | -                          | 91         | 193               | 852                  | 119               | 7           | -          | 1        |
| Esc. Infª Mª Gl. Albacete y Fuster.....      | 1.440                  | -                          | 5          | 24                | 624                  | 771               | 16          | -          | -        |

**2.4.2. Alumnos que realizan los cursos.**

**2.4.2.8. Distribucion porcentual de mujeres alumnas según la categoría de los admitidos a la fase de presente.**

| C.G. DE LA ARMADA                     | TOTAL MUJERES ALUMNAS | DISTRIBUCIÓN PORCENTUAL |             |              |                   |                |             |             |             |
|---------------------------------------|-----------------------|-------------------------|-------------|--------------|-------------------|----------------|-------------|-------------|-------------|
|                                       |                       | Oficiales Grales.       | Oficiales   | Suboficiales | Tropa y marinería | Personal Civil | Extranjeros | Otros       | NS/NC       |
| <b>TOTAL</b> .....                    | <b>732</b>            | <b>0,00</b>             | <b>3,42</b> | <b>0,96</b>  | <b>68,58</b>      | <b>24,04</b>   | <b>0,55</b> | <b>1,78</b> | <b>0,68</b> |
| Esc. Naval Militar.....               | 7                     | -                       | 57,14       | -            | 14,29             | 14,29          | -           | -           | 14,29       |
| Esc. de Guerra Naval.....             | 0                     | -                       | -           | -            | -                 | -              | -           | -           | -           |
| Esc. Téc. Sup. Ing. Armas Nav.....    | 3                     | -                       | 66,67       | -            | -                 | 33,33          | -           | -           | -           |
| Esc. de Hidrografía.....              | 6                     | -                       | -           | -            | 100,00            | -              | -           | -           | -           |
| Esc. Est. Sup. CC. Físico-Mat.....    | 0                     | -                       | -           | -            | -                 | -              | -           | -           | -           |
| Centro Est. Sup. Intendencia.....     | 4                     | -                       | 100,00      | -            | -                 | -              | -           | -           | -           |
| C. Progr. Táct. y Cia. Gr. Comb.....  | 16                    | -                       | 6,25        | 12,50        | 81,25             | -              | -           | -           | -           |
| Esc. Subm. "A.G. Reyes".....          | 5                     | -                       | -           | -            | 100,00            | -              | -           | -           | -           |
| Centro de Buceo de la Armada.....     | 23                    | -                       | -           | -            | 4,35              | 95,65          | -           | -           | -           |
| Esc. Dotac. Aeronavales.....          | 59                    | -                       | 10,17       | 1,69         | 84,75             | 3,39           | -           | -           | -           |
| Esc. Esp. Fund. "Lagraña".....        | 215                   | -                       | -           | 0,93         | 99,07             | -              | -           | -           | -           |
| Esc. de Subof. de la Armada.....      | 20                    | -                       | -           | -            | 25,00             | -              | -           | 65,00       | 10,00       |
| Centro Idiomas Z.M. Canarias.....     | 59                    | -                       | 13,56       | 3,39         | 23,73             | 55,93          | -           | -           | 3,39        |
| Esc. Esp. "Antonio Escaño".....       | 165                   | -                       | -           | -            | 81,21             | 18,79          | -           | -           | -           |
| Esc. Infª Mª Gl. Albac. y Fuster..... | 150                   | -                       | -           | -            | 40,00             | 57,33          | 2,67        | -           | -           |

**2.4.2. Alumnos que realizan los cursos.**

**2.4.2.9. Número de alumnos que causan baja en los cursos.**

| C.G. DE LA ARMADA                     | TOTAL BAJAS | A PETICIÓN PROPIA |            | POR FALLECIMIENTO |          | PERDIDA COND. PSICOF. |          | POR EXPED. DISCIPL. |          |
|---------------------------------------|-------------|-------------------|------------|-------------------|----------|-----------------------|----------|---------------------|----------|
|                                       |             | Var.              | Muj.       | Var.              | Muj.     | Var.                  | Muj.     | Var.                | Muj.     |
| <b>TOTAL</b> .....                    | <b>965</b>  | <b>803</b>        | <b>146</b> | <b>0</b>          | <b>0</b> | <b>14</b>             | <b>2</b> | <b>0</b>            | <b>0</b> |
| Esc. Naval Militar.....               | 6           | 6                 | -          | -                 | -        | -                     | -        | -                   | -        |
| Esc. de Guerra Naval.....             | 1           | -                 | -          | -                 | -        | 1                     | -        | -                   | -        |
| Esc. Téc. Sup. Ing. Armas Nav.....    | 1           | 1                 | -          | -                 | -        | -                     | -        | -                   | -        |
| Esc. de Hidrografía.....              | 2           | -                 | 1          | -                 | -        | -                     | 1        | -                   | -        |
| Esc. Est. Sup. CC. Físico-Mat.....    | 0           | -                 | -          | -                 | -        | -                     | -        | -                   | -        |
| Centro Est. Sup. Intendencia.....     | 5           | 3                 | 2          | -                 | -        | -                     | -        | -                   | -        |
| C. Progr. Táct. y Cia. Gr. Comb.....  | 1           | 1                 | -          | -                 | -        | -                     | -        | -                   | -        |
| Esc. Subm. "A.G. Reyes".....          | 8           | 8                 | -          | -                 | -        | -                     | -        | -                   | -        |
| Centro de Buceo de la Armada.....     | 1           | -                 | -          | -                 | -        | 1                     | -        | -                   | -        |
| Esc. Dotac. Aeronavales.....          | 4           | 4                 | -          | -                 | -        | -                     | -        | -                   | -        |
| Esc. Esp. Fund. "Lagraña".....        | 215         | 170               | 45         | -                 | -        | -                     | -        | -                   | -        |
| Esc. de Subof. de la Armada.....      | 93          | 93                | -          | -                 | -        | -                     | -        | -                   | -        |
| Centro Idiomas Z.M. Canarias.....     | 122         | 91                | 31         | -                 | -        | -                     | -        | -                   | -        |
| Esc. Esp. "Antonio Escaño".....       | 237         | 191               | 46         | -                 | -        | -                     | -        | -                   | -        |
| Esc. Infª Mª Gl. Albac. y Fuster..... | 269         | 235               | 21         | -                 | -        | 12                    | 1        | -                   | -        |

**2.4.2. Alumnos que realizan los cursos.**

**2.4.2.10. Número de alumnos según la edad.**

| C.G. DE LA ARMADA                     | TOTAL        | 18 AÑOS Y MENOS | 19 AÑOS    | 20 AÑOS    | 21 AÑOS    | 22 AÑOS    | 23 AÑOS    | 24 AÑOS Y MÁS | NS/NC      |
|---------------------------------------|--------------|-----------------|------------|------------|------------|------------|------------|---------------|------------|
| <b>TOTAL.....</b>                     | <b>6.274</b> | <b>303</b>      | <b>317</b> | <b>310</b> | <b>268</b> | <b>393</b> | <b>329</b> | <b>3.943</b>  | <b>411</b> |
| Esc. Naval Militar.....               | 289          | -               | -          | 6          | 9          | 34         | 55         | 185           | -          |
| Esc. de Guerra Naval.....             | 134          | -               | -          | -          | -          | -          | -          | 134           | -          |
| Esc. Téc. Sup. Ing. Armas Nav.....    | 23           | -               | -          | -          | -          | -          | -          | 23            | -          |
| Esc. de Hidrografía.....              | 29           | -               | -          | -          | -          | -          | -          | 29            | -          |
| Esc. Est. Sup. CC. Físico-Mat.....    | 2            | -               | -          | -          | -          | -          | -          | 2             | -          |
| Centro Est. Sup. Intendencia.....     | 28           | -               | -          | -          | -          | -          | -          | 28            | -          |
| C. Progr. Táct. y Cia. Gr. Comb.....  | 233          | -               | 1          | 5          | 2          | 3          | 7          | 214           | 1          |
| Esc. Subm. "A.G. Reyes".....          | 332          | -               | 3          | 6          | 9          | 8          | 9          | 297           | -          |
| Centro de Buceo de la Armada.....     | 219          | -               | -          | -          | 9          | 12         | 31         | 166           | 1          |
| Esc. Dotac. Aeronavales.....          | 613          | -               | -          | 6          | 8          | 12         | 23         | 563           | 1          |
| Esc. Esp. Fund. "Lagraña".....        | 829          | 47              | 86         | 71         | 52         | 58         | 59         | 456           | -          |
| Esc. de Subof. de la Armada.....      | 560          | -               | 1          | -          | 2          | 1          | 1          | 550           | 5          |
| Centro Idiomas Z.M. Canarias.....     | 280          | -               | -          | -          | -          | -          | -          | -             | 280        |
| Esc. Esp. "Antonio Escaño".....       | 1.263        | 63              | 62         | 94         | 66         | 113        | 57         | 686           | 122        |
| Esc. Infª Mª Gl. Albac. y Fuster..... | 1.440        | 193             | 164        | 122        | 111        | 152        | 87         | 610           | 1          |

**2.4.2. Alumnos que realizan los cursos.**

**2.4.2.11. Distribucion porcentual de mujeres alumnas según la edad.**

| C.G. DE LA ARMADA                     | TOTAL MUJERES ALUMNAS | DISTRIBUCIÓN PORCENTUAL |             |             |             |              |             |               |              |
|---------------------------------------|-----------------------|-------------------------|-------------|-------------|-------------|--------------|-------------|---------------|--------------|
|                                       |                       | 18 años y menos         | 19 años     | 20 años     | 21 años     | 22 años      | 23 años     | 24 años y más | NS/NC        |
| <b>TOTAL.....</b>                     | <b>732</b>            | <b>6,56</b>             | <b>8,74</b> | <b>7,38</b> | <b>6,28</b> | <b>10,11</b> | <b>8,06</b> | <b>40,71</b>  | <b>12,16</b> |
| Esc. Naval Militar.....               | 7                     | -                       | -           | -           | 28,57       | -            | 14,29       | 57,14         | -            |
| Esc. de Guerra Naval.....             | 0                     | -                       | -           | -           | -           | -            | -           | -             | -            |
| Esc. Téc. Sup. Ing. Armas Nav.....    | 3                     | -                       | -           | -           | -           | -            | -           | 100,00        | -            |
| Esc. de Hidrografía.....              | 6                     | -                       | -           | -           | -           | -            | -           | 100,00        | -            |
| Esc. Est. Sup. CC. Físico-Mat.....    | 0                     | -                       | -           | -           | -           | -            | -           | -             | -            |
| Centro Est. Sup. Intendencia.....     | 4                     | -                       | -           | -           | -           | -            | -           | 100,00        | -            |
| C. Progr. Táct. y Cia. Gr. Comb.....  | 16                    | -                       | 6,25        | 12,50       | 6,25        | 12,50        | 6,25        | 56,25         | -            |
| Esc. Subm. "A.G. Reyes".....          | 5                     | -                       | -           | 20,00       | 40,00       | 20,00        | -           | 20,00         | -            |
| Centro de Buceo de la Armada.....     | 23                    | -                       | -           | -           | 17,39       | 8,70         | 17,39       | 56,52         | -            |
| Esc. Dotac. Aeronavales.....          | 59                    | -                       | -           | 3,39        | 8,47        | 13,56        | 11,86       | 59,32         | 3,39         |
| Esc. Esp. Fund. "Lagraña".....        | 215                   | 8,84                    | 10,70       | 9,30        | 6,98        | 8,37         | 7,91        | 47,91         | -            |
| Esc. de Subof. de la Armada.....      | 20                    | -                       | -           | -           | -           | -            | -           | 90,00         | 10,00        |
| Centro Idiomas Z.M. Canarias.....     | 59                    | -                       | -           | -           | -           | -            | -           | -             | 100,00       |
| Esc. Esp. "Antonio Escaño".....       | 165                   | 7,27                    | 12,73       | 12,12       | 4,85        | 15,76        | 6,67        | 27,27         | 13,33        |
| Esc. Infª Mª Gl. Albac. y Fuster..... | 150                   | 11,33                   | 12,67       | 6,00        | 6,00        | 11,33        | 12,00       | 38,00         | 2,67         |

**2.4.3. Profesores que imparten los distintos cursos.**

**2.4.3.1. Número de profesores por cursos realizados según el tipo de enseñanza que imparten.**

| EJÉRCITOS Y ORGANISMO                          | TOTAL        | ENSE. MIL. FORM.     |            |            |             |                     | ENSE. MIL. PERFECC. |           |               |              | ALTOS ESTUD. MIL. | OTRO TIPO ENSE. |
|--|--------------|----------------------|------------|------------|-------------|---------------------|---------------------|-----------|---------------|--------------|-------------------|-----------------|
|  |              | Militares de Carrera |            |            | Mil. Compl. | Mil. Pr. Tr. y Mar. | Espec.              | Inform.   | Capac. Ascen. | Sin especif. |                   |                 |
|  |              | E.Sub.               | E.O.       | E.S.O.     |             |                     |                     |           |               |              |                   |                 |
| <b>TOTAL</b> .....                             | <b>3.793</b> | <b>275</b>           | <b>259</b> | <b>207</b> | <b>106</b>  | <b>941</b>          | <b>107</b>          | <b>40</b> | <b>39</b>     | <b>1.791</b> | <b>0</b>          | <b>28</b>       |
| Esc. Naval Militar.....                        | 454          | -                    | 186        | 207        | 61          | -                   | -                   | -         | -             | -            | -                 | -               |
| Esc. de Guerra Naval.....                      | 176          | -                    | -          | -          | -           | -                   | -                   | -         | -             | 176          | -                 | -               |
| Esc. Téc. Sup. Ing. Armas Nav. (ETSIAN).....   | 75           | -                    | -          | -          | 45          | -                   | 25                  | -         | -             | 5            | -                 | -               |
| Esc. de Hidrografía.....                       | 85           | 24                   | -          | -          | -           | -                   | -                   | -         | -             | 61           | -                 | -               |
| Esc. Estudios Sup. CC. Físico-Matemáticas..... | 11           | -                    | -          | -          | -           | -                   | 11                  | -         | -             | -            | -                 | -               |
| Centro de Estudios Superiores Intendencia..... | 16           | -                    | -          | -          | -           | -                   | -                   | -         | -             | 16           | -                 | -               |
| Centro Progr. Táct. y Cia. Grupo Combate.....  | 125          | -                    | -          | -          | -           | -                   | 37                  | -         | -             | 88           | -                 | -               |
| Esc. Submarinos "A.G. de los Reyes".....       | 271          | -                    | -          | -          | -           | 1                   | -                   | -         | -             | 270          | -                 | -               |
| Centro de Buceo de la Armada.....              | 38           | 2                    | -          | -          | -           | -                   | 27                  | -         | -             | -            | -                 | 9               |
| Esc. de Dotaciones Aeron. "CN. Cardona".....   | 307          | 9                    | -          | -          | -           | -                   | -                   | 22        | -             | 276          | -                 | -               |
| Esc. Esp. Fund. "E.N. Lagraña" (ESENGRA).....  | 386          | 31                   | 16         | -          | -           | 295                 | -                   | -         | -             | 44           | -                 | -               |
| Esc. de Suboficiales de la Armada.....         | 150          | 75                   | -          | -          | -           | -                   | -                   | 14        | 20            | 34           | -                 | 7               |
| Centro de Idiomas Z.M. Canarias.....           | 111          | -                    | -          | -          | -           | -                   | -                   | -         | -             | 111          | -                 | -               |
| Esc. Espec. "Antonio Escaño" (ESEPA).....      | 1.389        | 134                  | 57         | -          | -           | 567                 | -                   | 4         | -             | 627          | -                 | -               |
| Esc. Infª Mª Gl. Albacete y Fuster.....        | 199          | -                    | -          | -          | -           | 78                  | 7                   | -         | 19            | 83           | -                 | 12              |

**2.4.3. Profesores que imparten los distintos cursos.**

**2.4.3.2. Número de mujeres profesoras por cursos realizados según el tipo de enseñanza que imparten.**

| EJÉRCITOS Y ORGANISMO                          | TOTAL      | ENSE. MIL. FORM.     |           |           |             |                     | ENSE. MIL. PERFECC. |           |               |              | ALTOS ESTUD. MIL. | OTRO TIPO ENSE. |
|--|------------|----------------------|-----------|-----------|-------------|---------------------|---------------------|-----------|---------------|--------------|-------------------|-----------------|
|  |            | Militares de Carrera |           |           | Mil. Compl. | Mil. Pr. Tr. y Mar. | Espec.              | Inform.   | Capac. Ascen. | Sin especif. |                   |                 |
|  |            | E.Sub.               | E.O.      | E.S.O.    |             |                     |                     |           |               |              |                   |                 |
| <b>TOTAL</b> .....                             | <b>255</b> | <b>8</b>             | <b>32</b> | <b>45</b> | <b>7</b>    | <b>33</b>           | <b>1</b>            | <b>12</b> | <b>9</b>      | <b>104</b>   | <b>0</b>          | <b>4</b>        |
| Esc. Naval Militar.....                        | 78         | -                    | 26        | 45        | 7           | -                   | -                   | -         | -             | -            | -                 | -               |
| Esc. de Guerra Naval.....                      | 4          | -                    | -         | -         | -           | -                   | -                   | -         | -             | 4            | -                 | -               |
| Esc. Téc. Sup. Ing. Armas Nav. (ETSIAN).....   | 1          | -                    | -         | -         | -           | -                   | 1                   | -         | -             | -            | -                 | -               |
| Esc. de Hidrografía.....                       | 0          | -                    | -         | -         | -           | -                   | -                   | -         | -             | -            | -                 | -               |
| Esc. Estudios Sup. CC. Físico-Matemáticas..... | 0          | -                    | -         | -         | -           | -                   | -                   | -         | -             | -            | -                 | -               |
| Centro de Estudios Superiores Intendencia..... | 0          | -                    | -         | -         | -           | -                   | -                   | -         | -             | -            | -                 | -               |
| Centro Progr. Táct. y Cia. Grupo Combate.....  | 0          | -                    | -         | -         | -           | -                   | -                   | -         | -             | -            | -                 | -               |
| Esc. Submarinos "A.G. de los Reyes".....       | 8          | -                    | -         | -         | -           | -                   | -                   | -         | -             | 8            | -                 | -               |
| Centro de Buceo de la Armada.....              | 0          | -                    | -         | -         | -           | -                   | -                   | -         | -             | -            | -                 | -               |
| Esc. de Dotaciones Aeron. "CN. Cardona".....   | 13         | -                    | -         | -         | -           | -                   | -                   | 10        | -             | 3            | -                 | -               |
| Esc. Esp. Fund. "E.N. Lagraña" (ESENGRA).....  | 25         | 1                    | -         | -         | -           | 24                  | -                   | -         | -             | -            | -                 | -               |
| Esc. de Suboficiales de la Armada.....         | 16         | 6                    | -         | -         | -           | -                   | -                   | 2         | 3             | 1            | -                 | 4               |
| Centro de Idiomas Z.M. Canarias.....           | 44         | -                    | -         | -         | -           | -                   | -                   | -         | -             | 44           | -                 | -               |
| Esc. Espec. "Antonio Escaño" (ESEPA).....      | 49         | 1                    | 6         | -         | -           | -                   | -                   | -         | -             | 42           | -                 | -               |
| Esc. Infª Mª Gl. Albacete y Fuster.....        | 17         | -                    | -         | -         | -           | 9                   | -                   | -         | 6             | 2            | -                 | -               |

**2.4.3. Profesores que imparten los distintos cursos.**

**2.4.3.3. Número de profesores por cursos realizados según la categoría (Of. Generales y Oficiales).**

| C.G. DE LA ARMADA                     | TOTAL OFICIALES GENERALES |          | TOTAL OFICIALES |          | CATEGORÍA DE OFICIALES |          |              |          |             |          |             |          |             |          |            |          |
|---------------------------------------|---------------------------|----------|-----------------|----------|------------------------|----------|--------------|----------|-------------|----------|-------------|----------|-------------|----------|------------|----------|
|                                       |                           |          |                 |          | Cor. O C.N.            |          | Tcol. O C.F. |          | Cte. O C.C. |          | Cap. O T.N. |          | Tte. O A.N. |          | Alf.º A.F. |          |
|                                       | V                         | M        | V               | M        | V                      | M        | V            | M        | V           | M        | V           | M        | V           | M        | V          | M        |
| <b>TOTAL.....</b>                     | <b>7</b>                  | <b>0</b> | <b>1.199</b>    | <b>7</b> | <b>87</b>              | <b>0</b> | <b>90</b>    | <b>0</b> | <b>397</b>  | <b>0</b> | <b>365</b>  | <b>3</b> | <b>232</b>  | <b>4</b> | <b>28</b>  | <b>0</b> |
| Esc. Naval Militar.....               | 0                         | 0        | 275             | 0        | 2                      | -        | -            | -        | 101         | -        | 131         | -        | 41          | -        | -          | -        |
| Esc. de Guerra Naval.....             | 5                         | 0        | 20              | 0        | 5                      | -        | 7            | -        | 8           | -        | -           | -        | -           | -        | -          | -        |
| Esc. Téc. Sup. Ing. Armas Nav.....    | 2                         | 0        | 32              | 0        | 2                      | -        | 4            | -        | 16          | -        | 8           | -        | -           | -        | 2          | -        |
| Esc. de Hidrografía.....              | 0                         | 0        | 48              | 0        | 7                      | -        | 15           | -        | 15          | -        | 4           | -        | 5           | -        | 2          | -        |
| Esc. Est. Sup. CC. Físico-Mat.....    | 0                         | 0        | 11              | 0        | -                      | -        | 7            | -        | 4           | -        | -           | -        | -           | -        | -          | -        |
| Centro Est. Sup. Intendencia.....     |                           |          | 16              |          | 3                      | -        | 5            | -        | 7           | -        | 1           | -        | -           | -        | -          | -        |
| C. Progr. Táct. y Cia. Gr. Comb.....  | 0                         | 0        | 78              | 0        | -                      | -        | -            | -        | 47          | -        | 29          | -        | 2           | -        | -          | -        |
| Esc. Subm. "A.G. Reyes".....          | 0                         | 0        | 52              | 1        | 4                      | -        | 4            | -        | 22          | -        | 20          | 1        | 2           | -        | -          | -        |
| Centro de Buceo de la Armada.....     | 0                         | 0        | 14              | 0        | -                      | -        | 2            | -        | 1           | -        | 6           | -        | 3           | -        | 2          | -        |
| Esc. Dotac. Aeronavales.....          | 0                         | 0        | 130             | 3        | -                      | -        | 3            | -        | 18          | -        | 33          | 1        | 56          | 2        | 20         | -        |
| Esc. Esp. Fund. "Lagraña".....        | 0                         | 0        | 137             | 0        | 20                     | -        | 20           | -        | 51          | -        | 16          | -        | 30          | -        | -          | -        |
| Esc. de Subof. de la Armada.....      | 0                         | 0        | 54              | 2        | 8                      | -        | 9            | -        | 9           | -        | 23          | -        | 5           | 2        | -          | -        |
| Centro Idiomas Z.M. Canarias.....     | 0                         | 0        | 23              | 0        | 23                     | -        | -            | -        | -           | -        | -           | -        | -           | -        | -          | -        |
| Esc. Esp. "Antonio Escaño".....       | 0                         | 0        | 260             | 1        | 8                      | -        | 9            | -        | 86          | -        | 77          | 1        | 78          | -        | 2          | -        |
| Esc. Infª Mª Gl. Albac. y Fuster..... | 0                         | 0        | 49              | 0        | 5                      | -        | 5            | -        | 12          | -        | 17          | -        | 10          | -        | -          | -        |

**2.4.3. Profesores que imparten los distintos cursos.**

**2.4.3.4. Número de profesores por cursos realizados según la categoría (Suboficiales, civiles y otros).**

| C.G. DE LA ARMADA                     | TOTAL SUBOF. |          | CATEGORÍA SUBOFICIALES |          |            |          |            |          |            |          |            |          | TOTAL CIVILES |            | TOTAL OTROS |          |
|---------------------------------------|--------------|----------|------------------------|----------|------------|----------|------------|----------|------------|----------|------------|----------|---------------|------------|-------------|----------|
|                                       |              |          | Suboficial Mayor       |          | Subtte.    |          | Brigada    |          | Sgto. 1º   |          | Sgto.      |          |               |            |             |          |
|                                       | V            | M        | V                      | M        | V          | M        | V          | M        | V          | M        | V          | M        | V             | M          | V           | M        |
| <b>TOTAL.....</b>                     | <b>1.703</b> | <b>2</b> | <b>19</b>              | <b>0</b> | <b>300</b> | <b>0</b> | <b>727</b> | <b>0</b> | <b>494</b> | <b>0</b> | <b>163</b> | <b>2</b> | <b>426</b>    | <b>239</b> | <b>203</b>  | <b>7</b> |
| Esc. Naval Militar.....               | 0            | 0        | -                      | -        | -          | -        | -          | -        | -          | -        | -          | -        | 101           | 78         | 0           | 0        |
| Esc. de Guerra Naval.....             | 0            | 0        | -                      | -        | -          | -        | -          | -        | -          | -        | -          | -        | 0             | 0          | 147         | 4        |
| Esc. Téc. Sup. Ing. Armas Nav.....    | 0            | 0        | -                      | -        | -          | -        | -          | -        | -          | -        | -          | -        | 40            | 1          | 0           | 0        |
| Esc. de Hidrografía.....              | 26           | 0        | 1                      | -        | 11         | -        | 9          | -        | 4          | -        | 1          | -        | 10            | 0          | 1           | 0        |
| Esc. Est. Sup. CC. Físico-Mat.....    | 0            | 0        | -                      | -        | -          | -        | -          | -        | -          | -        | -          | -        | 0             | 0          | 0           | 0        |
| Centro Est. Sup. Intendencia.....     |              | 0        | -                      | -        | -          | -        | -          | -        | -          | -        | -          | -        | 0             | 0          | 0           | 0        |
| C. Progr. Táct. y Cia. Gr. Comb.....  | 45           | 0        | 1                      | -        | 9          | -        | 14         | -        | 16         | -        | 5          | -        | 0             | 0          | 2           | 0        |
| Esc. Subm. "A.G. Reyes".....          | 199          | 0        | 1                      | -        | 82         | -        | 76         | -        | 29         | -        | 11         | -        | 3             | 6          | 9           | 1        |
| Centro de Buceo de la Armada.....     | 24           | 0        | -                      | -        | 1          | -        | 7          | -        | 11         | -        | 5          | -        | 0             | 0          | 0           | 0        |
| Esc. Dotac. Aeronavales.....          | 152          | 0        | 3                      | -        | 50         | -        | 70         | -        | 22         | -        | 7          | -        | 11            | 10         | 1           | 0        |
| Esc. Esp. Fund. "Lagraña".....        | 203          | 2        | 5                      | -        | 63         | -        | 87         | -        | 33         | -        | 15         | 2        | 21            | 23         | 0           | 0        |
| Esc. de Subof. de la Armada.....      | 47           | 0        | 4                      | -        | 8          | -        | 33         | -        | 1          | -        | 1          | -        | 30            | 13         | 3           | 1        |
| Centro Idiomas Z.M. Canarias.....     | 0            | 0        | -                      | -        | -          | -        | -          | -        | -          | -        | -          | -        | 22            | 44         | 22          | 0        |
| Esc. Esp. "Antonio Escaño".....       | 904          | 0        | -                      | -        | 69         | -        | 367        | -        | 351        | -        | 117        | -        | 176           | 48         | 0           | 0        |
| Esc. Infª Mª Gl. Albac. y Fuster..... | 103          | 0        | 4                      | -        | 7          | -        | 64         | -        | 27         | -        | 1          | -        | 12            | 16         | 18          | 1        |

**2.4.3. Profesores que imparten los distintos cursos.**

**2.4.3.5. Tipología del profesorado por cursos realizados.**

| C.G. DE LA ARMADA                              | ORDINARIOS   |            | EXTRAORDINARIOS |           |            | EN POSES. CURSO TECN. PEDAGOG. |
|--|--------------|------------|-----------------|-----------|------------|--------------------------------|
|  | Titulares    | Número     | Eméritos        | Asociados | Visitantes |                                |
| <b>TOTAL</b> .....                             | <b>3.335</b> | <b>189</b> | <b>26</b>       | <b>78</b> | <b>165</b> | <b>95</b>                      |
| Esc. Naval Militar.....                        | 454          | -          | -               | -         | -          | -                              |
| Esc. de Guerra Naval.....                      | 25           | 7          | -               | 1         | 143        | -                              |
| Esc. Téc. Sup. Ing. Armas Nav. (ETSIAN).....   | 50           | 22         | -               | 3         | -          | -                              |
| Esc. de Hidrografía.....                       | 37           | 20         | -               | 17        | 11         | 25                             |
| Esc. Estudios Sup. CC. Físico-Matemáticas..... | 11           | -          | -               | -         | -          | -                              |
| Centro de Estudios Superiores Intendencia..... | 10           | 2          | -               | 4         | -          | 9                              |
| Centro Progr. Táct. y Cia. Grupo Combate.....  | 63           | 32         | 17              | 11        | 2          | -                              |
| Esc. Submarinos "A.G. de los Reyes".....       | 245          | 26         | -               | -         | -          | -                              |
| Centro de Buceo de la Armada.....              | 36           | -          | 2               | -         | -          | -                              |
| Esc. de Dotaciones Aeron. "CN. Cardona".....   | 283          | 22         | 2               | -         | -          | -                              |
| Esc. Esp. Fund. "E.N. Lagraña" (ESENGRA).....  | 383          | 3          | -               | -         | -          | -                              |
| Esc. de Suboficiales de la Armada.....         | 125          | 15         | -               | 10        | -          | 34                             |
| Centro de Idiomas Z.M. Canarias.....           | 89           | -          | -               | 22        | -          | -                              |
| Esc. Espec. "Antonio Escaño" (ESEPA).....      | 1.358        | 26         | 5               | -         | -          | -                              |
| Esc. Infª Mª Gl. Albacete y Fuster.....        | 166          | 14         | -               | 10        | 9          | 27                             |

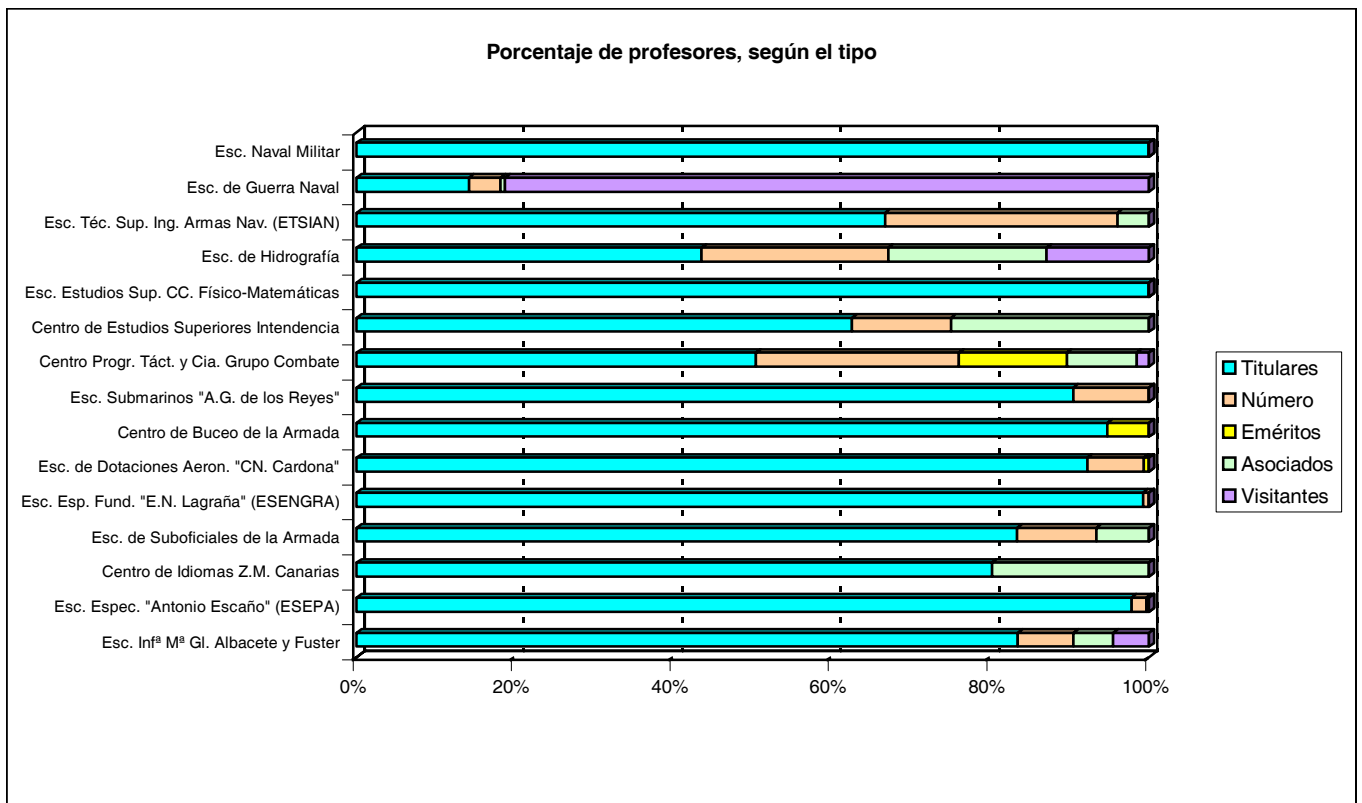



#### 2.4.4. Duración de los cursos.

##### 2.4.4.1. Número de cursos según su duración en días.

| C.G. DE LA ARMADA                              | TOTAL CURSOS | NÚMERO DE CURSOS      |                    |                    |                     |                      |                 |
|--|--------------|-----------------------|--------------------|--------------------|---------------------|----------------------|-----------------|
|  |              | Menor o igual 30 días | Entre 31 y 60 días | Entre 61 y 90 días | Entre 91 y 180 días | Entre 181 y 360 días | Más de 360 días |
| <b>TOTAL</b> .....                             | <b>398</b>   | <b>144</b>            | <b>58</b>          | <b>26</b>          | <b>115</b>          | <b>54</b>            | <b>1</b>        |
| Esc. Naval Militar.....                        | 40           | -                     | -                  | -                  | 18                  | 22                   | -               |
| Esc. de Guerra Naval.....                      | 5            | 2                     | 3                  | -                  | -                   | -                    | -               |
| Esc. Téc. Sup. Ing. Armas Nav. (ETSIAN).....   | 10           | 1                     | -                  | 2                  | 7                   | -                    | -               |
| Esc. de Hidrografía.....                       | 7            | 1                     | 2                  | -                  | 1                   | 3                    | -               |
| Esc. Estudios Sup. CC. Físico-Matemáticas..... | 1            | -                     | -                  | -                  | -                   | 1                    | -               |
| Centro de Estudios Superiores Intendencia..... | 2            | 1                     | -                  | -                  | 1                   | -                    | -               |
| Centro Progr. Táct. y Cia. Grupo Combate.....  | 23           | 18                    | 5                  | -                  | -                   | -                    | -               |
| Esc. Submarinos "A.G. de los Reyes".....       | 44           | 35                    | 1                  | 5                  | 2                   | 1                    | -               |
| Centro de Buceo de la Armada.....              | 12           | 3                     | 5                  | -                  | 1                   | 2                    | 1               |
| Esc. de Dotaciones Aeron. "CN. Cardona".....   | 43           | 19                    | 9                  | 7                  | 8                   | -                    | -               |
| Esc. Esp. Fund. "E.N. Lagraña" (ESENGRA).....  | 20           | 4                     | 5                  | 1                  | 8                   | 2                    | -               |
| Esc. de Suboficiales de la Armada.....         | 13           | 3                     | 7                  | 2                  | -                   | 1                    | -               |
| Centro de Idiomas Z.M. Canarias.....           | 22           | 12                    | 10                 | -                  | -                   | -                    | -               |
| Esc. Espec. "Antonio Escaño" (ESEPA).....      | 127          | 33                    | 8                  | 1                  | 64                  | 21                   | -               |
| Esc. Infª Mª Gl. Albacete y Fuster.....        | 29           | 12                    | 3                  | 8                  | 5                   | 1                    | -               |

#### 2.4.4. Duración de los cursos.

##### 2.4.4.2. Distribución porcentual de las horas lectivas en la fase de presente.

| C.G. DE LA ARMADA                              | TEÓRICAS MATERIAS MILITARES | TEÓRICAS MATERIAS BÁSICAS | PRÁCTICAS LABORATORIOS | EDUCAC. FÍSICA Y EQUITAC. | EJERCIC. EN TIERRA | EJERCIC. EN MAR | EJERCIC. EN AIRE | OTROS (1)    |
|--|-----------------------------|---------------------------|------------------------|---------------------------|--------------------|-----------------|------------------|--------------|
| <b>TOTAL</b> .....                             | <b>25,92</b>                | <b>27,30</b>              | <b>17,11</b>           | <b>7,22</b>               | <b>3,98</b>        | <b>5,97</b>     | <b>0,05</b>      | <b>12,46</b> |
| Esc. Naval Militar.....                        | 21,70                       | -                         | 35,54                  | 11,37                     | 9,54               | 12,34           | 0,18             | 9,33         |
| Esc. de Guerra Naval.....                      | -                           | -                         | -                      | -                         | -                  | -               | -                | -            |
| Esc. Téc. Sup. Ing. Armas Nav. (ETSIAN).....   | -                           | 18,86                     | 81,14                  | -                         | -                  | -               | -                | -            |
| Esc. de Hidrografía.....                       | 71,92                       | 21,93                     | 0,42                   | 1,48                      | -                  | 0,21            | -                | 4,03         |
| Esc. Estudios Sup. CC. Físico-Matemáticas..... | -                           | 100,00                    | -                      | -                         | -                  | -               | -                | -            |
| Centro de Estudios Superiores Intendencia..... | -                           | 100,00                    | -                      | -                         | -                  | -               | -                | -            |
| Centro Progr. Táct. y Cia. Grupo Combate.....  | 63,29                       | 1,11                      | 32,96                  | -                         | -                  | -               | -                | 2,64         |
| Esc. Submarinos "A.G. de los Reyes".....       | 35,86                       | 43,00                     | 8,26                   | 3,53                      | -                  | 0,78            | -                | 8,57         |
| Centro de Buceo de la Armada.....              | 1,93                        | 38,34                     | -                      | 8,62                      | -                  | 26,94           | -                | 24,16        |
| Esc. de Dotaciones Aeron. "CN. Cardona".....   | 35,69                       | 42,86                     | 14,71                  | -                         | -                  | 1,22            | -                | 5,51         |
| Esc. Esp. Fund. "E.N. Lagraña" (ESENGRA).....  | 16,17                       | 29,02                     | 12,34                  | 5,34                      | 6,95               | 3,72            | -                | 26,45        |
| Esc. de Suboficiales de la Armada.....         | -                           | 29,49                     | -                      | 20,00                     | -                  | -               | -                | 50,51        |
| Centro de Idiomas Z.M. Canarias.....           | -                           | 50,00                     | -                      | -                         | -                  | -               | -                | 50,00        |
| Esc. Espec. "Antonio Escaño" (ESEPA).....      | 31,01                       | 41,56                     | 5,78                   | 6,69                      | -                  | 2,72            | -                | 12,24        |
| Esc. Infª Mª Gl. Albacete y Fuster.....        | 23,61                       | 11,77                     | 25,55                  | 11,89                     | 21,06              | 1,06            | -                | 5,05         |

(1) Esta categoría recoge entre otras las horas lectivas dedicadas a materias específicas del curso, conferencias y actividades culturales.

**2.5. Cuartel General del Ejército del Aire.**

**2.5.1. Cursos realizados.**

**2.5.1.1. Número de cursos que se han realizado según el tipo de enseñanza.**

| EJÉRCITOS Y ORGANISMO              | TOTAL      | ENSE. MIL. FORM.     |           |           |             |                     | ENSE. MIL. PERFECC. |          |               |              | ALTOS ESTUD. MIL. | OTRO TIPO ENSE. |
|------------------------------------|------------|----------------------|-----------|-----------|-------------|---------------------|---------------------|----------|---------------|--------------|-------------------|-----------------|
|                                    |            | Militares de Carrera |           |           | Mil. Compl. | Mil. Pr. Tr. y Mar. | Espec.              | Inform.  | Capac. Ascen. | Sin especif. |                   |                 |
|                                    |            | E.Sub.               | E.O.      | E.S.O.    |             |                     |                     |          |               |              |                   |                 |
| <b>TOTAL</b> .....                 | <b>209</b> | <b>8</b>             | <b>19</b> | <b>10</b> | <b>10</b>   | <b>37</b>           | <b>5</b>            | <b>5</b> | <b>6</b>      | <b>87</b>    | <b>0</b>          | <b>22</b>       |
| Academia General del Aire.....     | 19         | -                    | 9         | 7         | 3           | -                   | -                   | -        | -             | -            | -                 | -               |
| Centro de Guerra Aérea.....        | 3          | -                    | -         | -         | -           | -                   | -                   | -        | 3             | -            | -                 | -               |
| Academia Básica del Aire.....      | 4          | 2                    | -         | -         | -           | 2                   | -                   | -        | -             | -            | -                 | -               |
| Ala Núm. 78.....                   | 8          | -                    | -         | -         | -           | -                   | 5                   | -        | -             | 3            | -                 | -               |
| Escuela Militar Paracaidismo.....  | 35         | -                    | -         | -         | -           | -                   | -                   | -        | -             | 35           | -                 | -               |
| Esc. Téc.Mando,Contr. y Telec..... | 18         | -                    | -         | -         | -           | 3                   | -                   | -        | -             | 15           | -                 | -               |
| Esc. Técnicas Aeronáuticas.....    | 32         | 2                    | 6         | 1         | 5           | -                   | -                   | 4        | -             | 1            | -                 | 13              |
| Grupo Escuelas MATACAN.....        | 14         | 1                    | 3         | 1         | 1           | -                   | -                   | -        | -             | 6            | -                 | 2               |
| Escuadrón Ens. Automoción.....     | 27         | 1                    | -         | -         | -           | 6                   | -                   | -        | -             | 19           | -                 | 1               |
| Ala 23 Instr. Caza y Ataque.....   | 2          | -                    | -         | 1         | -           | -                   | -                   | -        | -             | 1            | -                 | -               |
| Esc. Cartografía y Fotografía..... | 3          | 1                    | -         | -         | -           | 1                   | -                   | -        | -             | 1            | -                 | -               |
| E.Téc.Segur., Defensa y Apoyo..... | 44         | 1                    | 1         | -         | 1           | 25                  | -                   | 1        | 3             | 6            | -                 | 6               |

**2.5.1. Cursos realizados.**

**2.5.1.2. Número de cursos según el número de años académicos y las fases de las que constan.**

| C.G. DEL EJÉRCITO DEL AIRE         | CURSOS ACADÉMICOS DE LOS QUE CONSTA |               |                   | FASES           |            |           |
|------------------------------------|-------------------------------------|---------------|-------------------|-----------------|------------|-----------|
|                                    | Un curso                            | Varios cursos | Menos de un curso | Correspondencia | Presente   | Prácticas |
| <b>TOTAL</b> .....                 | <b>39</b>                           | <b>0</b>      | <b>170</b>        | <b>21</b>       | <b>209</b> | <b>22</b> |
| Academia General del Aire.....     | 19                                  | -             | -                 | -               | 19         | 5         |
| Centro de Guerra Aérea.....        | -                                   | -             | 3                 | -               | 3          | -         |
| Academia Básica del Aire.....      | 4                                   | -             | -                 | -               | 4          | -         |
| Ala Núm. 78.....                   | 1                                   | -             | 7                 | -               | 8          | -         |
| Escuela Militar Paracaidismo.....  | -                                   | -             | 35                | -               | 35         | -         |
| Esc. Téc.Mando,Contr. y Telec..... | 3                                   | -             | 15                | 1               | 18         | 1         |
| Esc. Técnicas Aeronáuticas.....    | 4                                   | -             | 28                | 13              | 32         | 7         |
| Grupo Escuelas MATACAN.....        | 2                                   | -             | 12                | -               | 14         | 7         |
| Escuadrón Ens. Automoción.....     | 1                                   | -             | 26                | 4               | 27         | -         |
| Ala 23 Instr. Caza y Ataque.....   | 1                                   | -             | 1                 | -               | 2          | 2         |
| Esc. Cartografía y Fotografía..... | 1                                   | -             | 2                 | -               | 3          | -         |
| E.Téc.Segur., Defensa y Apoyo..... | 3                                   | -             | 41                | 3               | 44         | -         |

**2.5.1. Cursos realizados.**

**2.5.1.3. Número de cursos según las plazas convocadas y alumnos presentados.**

| C.G. DEL EJÉRCITO DEL AIRE         | TOTAL CURSOS | TOTAL ALUMNOS PRESENTADOS | CURSOS QUE CONVOCAN PLAZA |                         |                     | CURSOS QUE NO CONVOCAN PLAZA |                     |
|------------------------------------|--------------|---------------------------|---------------------------|-------------------------|---------------------|------------------------------|---------------------|
|                                    |              |                           | Nº de cursos              | Nº de plazas convocadas | Alumnos presentados | Nº de cursos                 | Alumnos presentados |
| <b>TOTAL.....</b>                  | <b>209</b>   | <b>5.655</b>              | <b>160</b>                | <b>3.799</b>            | <b>3.676</b>        | <b>49</b>                    | <b>1.979</b>        |
| Academia General del Aire.....     | 19           | 310                       | 12                        | 282                     | 269                 | 7                            | 41                  |
| Centro de Guerra Aérea.....        | 3            | 99                        | 3                         | 99                      | 99                  | -                            | -                   |
| Academia Básica del Aire.....      | 4            | 428                       | 2                         | 321                     | 319                 | 2                            | 109                 |
| Ala Núm. 78.....                   | 8            | 73                        | 8                         | 73                      | 73                  | -                            | -                   |
| Escuela Militar Paracaidismo.....  | 35           | 1.695                     | 30                        | 1.419                   | 1.428               | 5                            | 267                 |
| Esc.Téc.Mando,Contr. y Telec.....  | 18           | 304                       | 18                        | 312                     | 304                 | -                            | -                   |
| Esc. Técnicas Aeronáuticas.....    | 32           | 226                       | 32                        | 226                     | 226                 | -                            | -                   |
| Grupo Escuelas MATACAN.....        | 14           | 120                       | 13                        | 123                     | 114                 | 1                            | 6                   |
| Escuadrón Ens. Automoción.....     | 27           | 497                       | 27                        | 517                     | 497                 | -                            | -                   |
| Ala 23 Instr. Caza y Ataque.....   | 2            | 23                        | 1                         | 11                      | 10                  | 1                            | 13                  |
| Esc. Cartografía y Fotografía..... | 3            | 24                        | 1                         | 19                      | 19                  | 2                            | 5                   |
| E.Téc.Segur., Defensa y Apoyo..... | 44           | 1.856                     | 13                        | 397                     | 318                 | 31                           | 1.538               |

**2.5.2. Alumnos que realizan los cursos.**

**2.5.2.1. Número total de alumnos según el sexo.**

| C.G. DEL EJÉRCITO DEL AIRE          | TOTAL        | VARONES      | MUJERES    |
|-------------------------------------|--------------|--------------|------------|
| <b>TOTAL.....</b>                   | <b>5.655</b> | <b>4.896</b> | <b>759</b> |
| Academia General del Aire.....      | 310          | 277          | 33         |
| Centro de Guerra Aérea.....         | 99           | 99           | -          |
| Academia Básica del Aire.....       | 428          | 384          | 44         |
| Ala Núm. 78.....                    | 73           | 70           | 3          |
| Escuela Militar Paracaidismo.....   | 1.695        | 1.578        | 117        |
| Esc. Téc.Mando, Contr. y Telec..... | 304          | 259          | 45         |
| Esc. Técnicas Aeronáuticas.....     | 226          | 197          | 29         |
| Grupo Escuelas MATACAN.....         | 120          | 117          | 3          |
| Escuadrón Ens. Automoción.....      | 497          | 459          | 38         |
| Ala 23 Instr. Caza y Ataque.....    | 23           | 23           | -          |
| Esc. Cartografía y Fotografía.....  | 24           | 18           | 6          |
| E.Téc.Segur., Defensa y Apoyo.....  | 1.856        | 1.415        | 441        |

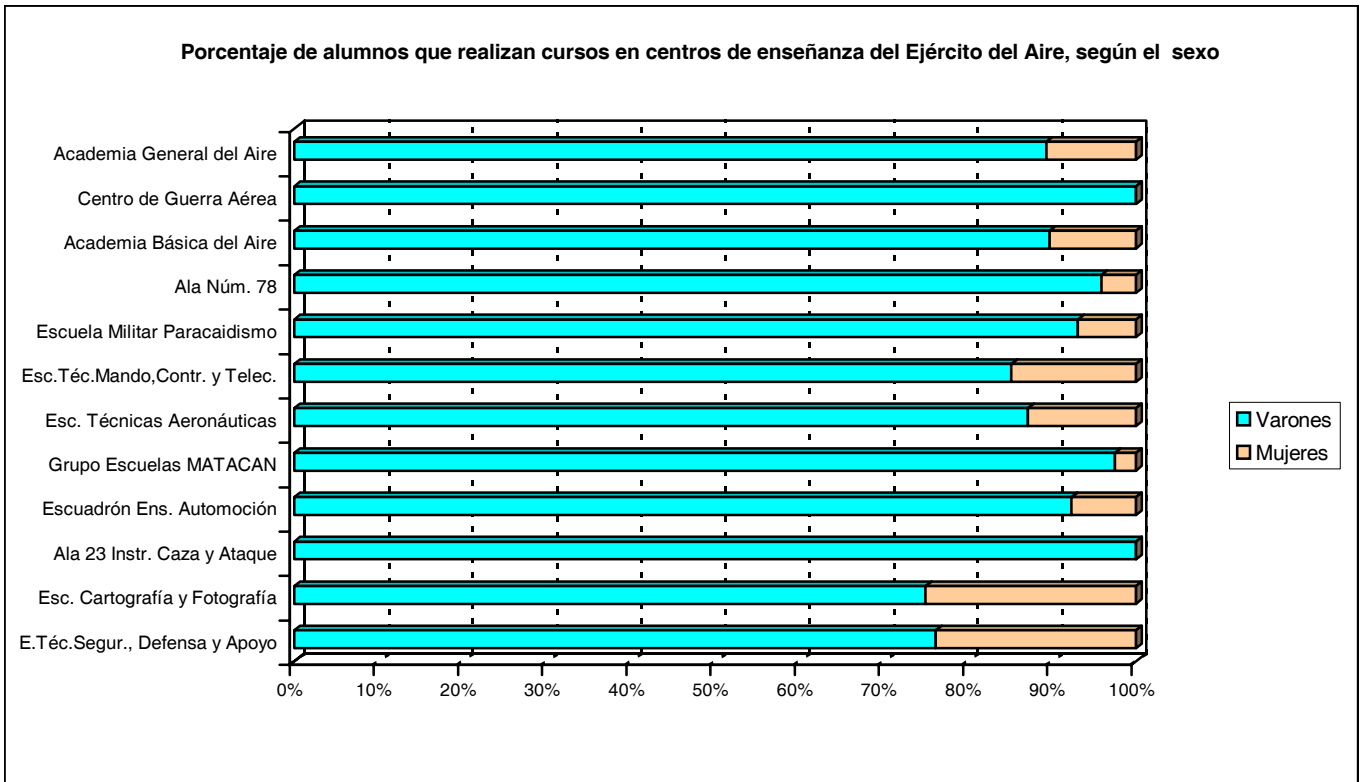

2.5.2. Alumnos que realizan los cursos.

2.5.2.2. Número de alumnos según el tipo de cursos que realizan.

| EJÉRCITOS Y ORGANISMO              | TOTAL        | ENSE. MIL. FORM.     |           |            |             |                     | ENSE. MIL. PERFECC. |           |               |              | ALTOS ESTUD. MIL. | OTRO TIPO ENSE. |
|------------------------------------|--------------|----------------------|-----------|------------|-------------|---------------------|---------------------|-----------|---------------|--------------|-------------------|-----------------|
|                                    |              | Militares de Carrera |           |            | Mil. Compl. | Mil. Pr. Tr. y Mar. | Espec.              | Inform.   | Capac. Ascen. | Sin especif. |                   |                 |
|                                    |              | E.Sub.               | E.O.      | E.S.O      |             |                     |                     |           |               |              |                   |                 |
| <b>TOTAL</b> .....                 | <b>5.655</b> | <b>406</b>           | <b>75</b> | <b>228</b> | <b>111</b>  | <b>1.952</b>        | <b>51</b>           | <b>87</b> | <b>336</b>    | <b>2.252</b> | <b>0</b>          | <b>157</b>      |
| Academia General del Aire.....     | 310          | -                    | 49        | 196        | 65          | -                   | -                   | -         | -             | -            | -                 | -               |
| Centro de Guerra Aérea.....        | 99           | -                    | -         | -          | -           | -                   | -                   | -         | 99            | -            | -                 | -               |
| Academia Básica del Aire.....      | 428          | 319                  | -         | -          | -           | 109                 | -                   | -         | -             | -            | -                 | -               |
| Ala Núm. 78.....                   | 73           | -                    | -         | -          | -           | -                   | 51                  | -         | -             | 22           | -                 | -               |
| Escuela Militar Paracaidismo.....  | 1.695        | -                    | -         | -          | -           | -                   | -                   | -         | -             | 1.695        | -                 | -               |
| Esc.Téc.Mando,Contr. y Telec.....  | 304          | -                    | -         | -          | -           | 152                 | -                   | -         | -             | 152          | -                 | -               |
| Esc. Técnicas Aeronáuticas.....    | 226          | 27                   | 15        | 4          | 14          | -                   | -                   | 77        | -             | 20           | -                 | 69              |
| Grupo Escuelas MATACAN.....        | 120          | 24                   | 9         | 15         | 6           | -                   | -                   | -         | -             | 53           | -                 | 13              |
| Escuadrón Ens. Automoción.....     | 497          | 24                   | -         | -          | -           | 206                 | -                   | -         | -             | 244          | -                 | 23              |
| Ala 23 Instr. Caza y Ataque.....   | 23           | -                    | -         | 13         | -           | -                   | -                   | -         | -             | 10           | -                 | -               |
| Esc. Cartografía y Fotografía..... | 24           | 2                    | -         | -          | -           | 19                  | -                   | -         | -             | 3            | -                 | -               |
| E.Téc.Segur., Defensa y Apoyo..... | 1.856        | 10                   | 2         | -          | 26          | 1.466               | -                   | 10        | 237           | 53           | -                 | 52              |

2.5.2. Alumnos que realizan los cursos.

2.5.2.3. Número de alumnas mujeres según el tipo de cursos que realizan.

| EJÉRCITOS Y ORGANISMO              | TOTAL      | ENSE. MIL. FORM.     |          |           |             |                     | ENSE. MIL. PERFECC. |          |               |              | ALTOS ESTUD. MIL. | OTRO TIPO ENSE. |
|------------------------------------|------------|----------------------|----------|-----------|-------------|---------------------|---------------------|----------|---------------|--------------|-------------------|-----------------|
|                                    |            | Militares de Carrera |          |           | Mil. Compl. | Mil. Pr. Tr. y Mar. | Espec.              | Inform.  | Capac. Ascen. | Sin especif. |                   |                 |
|                                    |            | E.Sub.               | E.O.     | E.S.O     |             |                     |                     |          |               |              |                   |                 |
| <b>TOTAL</b> .....                 | <b>759</b> | <b>31</b>            | <b>2</b> | <b>16</b> | <b>32</b>   | <b>485</b>          | <b>3</b>            | <b>3</b> | <b>19</b>     | <b>137</b>   | <b>0</b>          | <b>31</b>       |
| Academia General del Aire.....     | 33         | -                    | 1        | 13        | 19          | -                   | -                   | -        | -             | -            | -                 | -               |
| Centro de Guerra Aérea.....        | 0          | -                    | -        | -         | -           | -                   | -                   | -        | -             | -            | -                 | -               |
| Academia Básica del Aire.....      | 44         | 26                   | -        | -         | -           | 18                  | -                   | -        | -             | -            | -                 | -               |
| Ala Núm. 78.....                   | 3          | -                    | -        | -         | -           | -                   | 3                   | -        | -             | -            | -                 | -               |
| Escuela Militar Paracaidismo.....  | 117        | -                    | -        | -         | -           | -                   | -                   | -        | -             | 117          | -                 | -               |
| Esc.Téc.Mando,Contr. y Telec.....  | 45         | -                    | -        | -         | -           | 40                  | -                   | -        | -             | 5            | -                 | -               |
| Esc. Técnicas Aeronáuticas.....    | 29         | 4                    | 1        | 1         | 3           | -                   | -                   | 3        | -             | 1            | -                 | 16              |
| Grupo Escuelas MATACAN.....        | 3          | -                    | -        | 2         | -           | -                   | -                   | -        | -             | -            | -                 | 1               |
| Escuadrón Ens. Automoción.....     | 38         | -                    | -        | -         | -           | 22                  | -                   | -        | -             | 13           | -                 | 3               |
| Ala 23 Instr. Caza y Ataque.....   | 0          | -                    | -        | -         | -           | -                   | -                   | -        | -             | -            | -                 | -               |
| Esc. Cartografía y Fotografía..... | 6          | 1                    | -        | -         | -           | 5                   | -                   | -        | -             | -            | -                 | -               |
| E.Téc.Segur., Defensa y Apoyo..... | 441        | -                    | -        | -         | 10          | 400                 | -                   | -        | 19            | 1            | -                 | 11              |

**2.5.2. Alumnos que realizan los cursos.**

**2.5.2.4. Número de alumnos según las distintas fases del curso.**

| C.G. DEL EJÉRCITO DEL AIRE         | SOLICITAN EL CURSO | ADMITIDOS A FASE CORRESPONDENCIA | PRESENTAD. A EXAMEN PREVIO | ADMITIDOS A FASE PRESENTE | APTOS EN FASE DE PRESENTE | REALIZAN FASE DE PRÁCTICAS | APTOS AL FINAL DEL CURSO |
|------------------------------------|--------------------|----------------------------------|----------------------------|---------------------------|---------------------------|----------------------------|--------------------------|
| <b>TOTAL.....</b>                  | <b>5.647</b>       | <b>469</b>                       | <b>1.255</b>               | <b>5.655</b>              | <b>5.286</b>              | <b>257</b>                 | <b>5.359</b>             |
| Academia General del Aire.....     | 221                | -                                | 64                         | 310                       | 306                       | 154                        | 306                      |
| Centro de Guerra Aérea.....        | 99                 | -                                | -                          | 99                        | 99                        | -                          | 99                       |
| Academia Básica del Aire.....      | 846                | -                                | 473                        | 428                       | 428                       | -                          | 428                      |
| Ala Núm. 78.....                   | 73                 | -                                | -                          | 73                        | 69                        | -                          | 69                       |
| Escuela Militar Paracaidismo.....  | 1.665              | -                                | 531                        | 1.695                     | 1.546                     | -                          | 1.620                    |
| Esc. Téc.Mando,Contr. y Telec..... | 176                | 14                               | 14                         | 304                       | 295                       | 2                          | 295                      |
| Esc. Técnicas Aeronáuticas.....    | -                  | 69                               | 69                         | 226                       | 225                       | 39                         | 225                      |
| Grupo Escuelas MATACAN.....        | 120                | -                                | -                          | 120                       | 120                       | 40                         | 120                      |
| Escuadrón Ens. Automoción.....     | 508                | 98                               | 92                         | 497                       | 481                       | -                          | 481                      |
| Ala 23 Instr. Caza y Ataque.....   | 11                 | -                                | -                          | 23                        | 22                        | 22                         | 22                       |
| Esc. Cartografía y Fotografía..... | 5                  | -                                | -                          | 24                        | 24                        | -                          | 24                       |
| E.Téc.Segur., Defensa y Apoyo..... | 1.923              | 288                              | 12                         | 1.856                     | 1.671                     | -                          | 1.670                    |

**2.5.2. Alumnos que realizan los cursos.**

**2.5.2.5. Número de mujeres alumnas según las distintas fases del curso.**

| C.G. DEL EJÉRCITO DEL AIRE         | SOLICITAN EL CURSO | ADMITIDOS A FASE CORRESPONDENCIA | PRESENTAD. A EXAMEN PREVIO | ADMITIDOS A FASE PRESENTE | APTOS EN FASE DE PRESENTE | REALIZAN FASE DE PRÁCTICAS | APTOS AL FINAL DEL CURSO |
|------------------------------------|--------------------|----------------------------------|----------------------------|---------------------------|---------------------------|----------------------------|--------------------------|
| <b>TOTAL.....</b>                  | <b>769</b>         | <b>46</b>                        | <b>167</b>                 | <b>759</b>                | <b>697</b>                | <b>28</b>                  | <b>697</b>               |
| Academia General del Aire.....     | 29                 | -                                | 20                         | 33                        | 31                        | 19                         | 31                       |
| Centro de Guerra Aérea.....        | -                  | -                                | -                          | -                         | -                         | -                          | -                        |
| Academia Básica del Aire.....      | 111                | -                                | 75                         | 44                        | 44                        | -                          | 44                       |
| Ala Núm. 78.....                   | 3                  | -                                | -                          | 3                         | 3                         | -                          | 3                        |
| Escuela Militar Paracaidismo.....  | 116                | -                                | 45                         | 117                       | 101                       | -                          | 101                      |
| Esc. Téc.Mando,Contr. y Telec..... | 20                 | -                                | -                          | 45                        | 42                        | 1                          | 42                       |
| Esc. Técnicas Aeronáuticas.....    | -                  | 16                               | 16                         | 29                        | 29                        | 6                          | 29                       |
| Grupo Escuelas MATACAN.....        | 3                  | -                                | -                          | 3                         | 3                         | 2                          | 3                        |
| Escuadrón Ens. Automoción.....     | 38                 | 8                                | 8                          | 38                        | 37                        | -                          | 37                       |
| Ala 23 Instr. Caza y Ataque.....   | -                  | -                                | -                          | -                         | -                         | -                          | -                        |
| Esc. Cartografía y Fotografía..... | 1                  | -                                | -                          | 6                         | 6                         | -                          | 6                        |
| E.Téc.Segur., Defensa y Apoyo..... | 448                | 22                               | 3                          | 441                       | 401                       | -                          | 401                      |

**2.5.2. Alumnos que realizan los cursos.**

**2.5.2.6. Número de alumnos según el origen de los admitidos a la fase de presente.**

| C.G. DEL EJÉRCITO DEL AIRE        | TOTAL<br>ADMI-<br>TIDOS | ORIGEN DE LOS ALUMNOS |                       |           |                      |                  |                   |                  |          |          |
|-----------------------------------|-------------------------|-----------------------|-----------------------|-----------|----------------------|------------------|-------------------|------------------|----------|----------|
|                                   |                         | Cuerpos<br>Comunes    | Ejército<br>de Tierra | Armada    | Ejército<br>del Aire | Guardia<br>Civil | Personal<br>Civil | Extran-<br>jeros | Otros    | NS/NC    |
| <b>TOTAL.....</b>                 | <b>5.655</b>            | <b>1</b>              | <b>1.417</b>          | <b>58</b> | <b>2.162</b>         | <b>32</b>        | <b>1.934</b>      | <b>51</b>        | <b>0</b> | <b>0</b> |
| Academia General del Aire.....    | 310                     | -                     | 4                     | 3         | 219                  | -                | 83                | 1                | -        | -        |
| Centro de Guerra Aérea.....       | 99                      | -                     | -                     | -         | 99                   | -                | -                 | -                | -        | -        |
| Academia Básica del Aire.....     | 428                     | -                     | -                     | -         | 319                  | -                | 109               | -                | -        | -        |
| Ala Núm. 78.....                  | 73                      | -                     | 27                    | 9         | 7                    | 30               | -                 | -                | -        | -        |
| Escuela Militar Paracaidismo...   | 1.695                   | 1                     | 1.363                 | 33        | 275                  | -                | -                 | 23               | -        | -        |
| Esc.Téc.Mando,Contr. y Telec..... | 304                     | -                     | 13                    | 2         | 159                  | -                | 122               | 8                | -        | -        |
| Esc. Técnicas Aeronáuticas.....   | 226                     | -                     | 2                     | 4         | 125                  | 2                | 83                | 10               | -        | -        |
| Grupo Escuelas MATACAN.....       | 120                     | -                     | 7                     | 4         | 108                  | -                | -                 | 1                | -        | -        |
| Escuadrón Ens. Automoción....     | 497                     | -                     | -                     | -         | 497                  | -                | -                 | -                | -        | -        |
| Ala 23 Instr. Caza y Ataque.....  | 23                      | -                     | -                     | 3         | 20                   | -                | -                 | -                | -        | -        |
| Esc. Cartografía y Fotografía.... | 24                      | -                     | -                     | -         | 2                    | -                | 19                | 3                | -        | -        |
| E.Téc.Segur., Defensa y Apoyo     | 1.856                   | -                     | 1                     | -         | 332                  | -                | 1.518             | 5                | -        | -        |

**2.5.2. Alumnos que realizan los cursos.**

**2.5.2.7. Número de alumnos según la categoría de los admitidos a la fase de presente.**

| C.G. DEL EJÉRCITO DEL AIRE         | TOTAL<br>ADMI-<br>TIDOS | CATEGORÍA DE LOS ADMITIDOS |            |                   |                      |                   |             |          |          |
|------------------------------------|-------------------------|----------------------------|------------|-------------------|----------------------|-------------------|-------------|----------|----------|
|                                    |                         | Oficiales<br>Grales.       | Oficiales  | Subofi-<br>ciales | Tropa y<br>marinería | Personal<br>Civil | Extranjeros | Otros    | NS/NC    |
| <b>TOTAL.....</b>                  | <b>5.655</b>            | <b>0</b>                   | <b>485</b> | <b>819</b>        | <b>2.365</b>         | <b>1.935</b>      | <b>51</b>   | <b>0</b> | <b>0</b> |
| Academia General del Aire.....     | 310                     | -                          | 169        | 26                | 31                   | 83                | 1           | -        | -        |
| Centro de Guerra Aérea.....        | 99                      | -                          | 18         | 81                | -                    | -                 | -           | -        | -        |
| Academia Básica del Aire.....      | 428                     | -                          | -          | 143               | 176                  | 109               | -           | -        | -        |
| Ala Núm. 78.....                   | 73                      | -                          | 33         | 26                | 13                   | 1                 | -           | -        | -        |
| Escuela Militar Paracaidismo.....  | 1.695                   | -                          | 76         | 108               | 1.488                | -                 | 23          | -        | -        |
| Esc.Téc.Mando,Contr. y Telec.....  | 304                     | -                          | 40         | 95                | 39                   | 122               | 8           | -        | -        |
| Esc. Técnicas Aeronáuticas.....    | 226                     | -                          | 59         | 74                | -                    | 83                | 10          | -        | -        |
| Grupo Escuelas MATACAN.....        | 120                     | -                          | 40         | 76                | 3                    | -                 | 1           | -        | -        |
| Escuadrón Ens. Automoción.....     | 497                     | -                          | 10         | 143               | 344                  | -                 | -           | -        | -        |
| Ala 23 Instr. Caza y Ataque.....   | 23                      | -                          | 23         | -                 | -                    | -                 | -           | -        | -        |
| Esc. Cartografía y Fotografía..... | 24                      | -                          | -          | 2                 | -                    | 19                | 3           | -        | -        |
| E.Téc.Segur., Defensa y Apoyo..... | 1.856                   | -                          | 17         | 45                | 271                  | 1.518             | 5           | -        | -        |

**2.5.2. Alumnos que realizan los cursos.**

**2.5.2.8. Distribucion porcentual de mujeres alumnas según la categoría de los admitidos a la fase de presente.**

| C.G. DEL EJÉRCITO DEL AIRE         | TOTAL MUJERES ALUMNAS | DISTRIBUCIÓN PORCENTUAL |             |              |                   |                |             |             |             |
|------------------------------------|-----------------------|-------------------------|-------------|--------------|-------------------|----------------|-------------|-------------|-------------|
|                                    |                       | Oficiales Grales.       | Oficiales   | Suboficiales | Tropa y marinería | Personal Civil | Extranjeros | Otros       | NS/NC       |
| <b>TOTAL</b> .....                 | <b>759</b>            | <b>0,00</b>             | <b>2,90</b> | <b>2,90</b>  | <b>28,19</b>      | <b>62,58</b>   | <b>0,13</b> | <b>0,00</b> | <b>3,29</b> |
| Academia General del Aire.....     | 33                    | -                       | 30,30       | -            | 39,39             | 30,30          | -           | -           | -           |
| Centro de Guerra Aérea.....        | 0                     | -                       | -           | -            | -                 | -              | -           | -           | -           |
| Academia Básica del Aire.....      | 44                    | -                       | -           | 25,00        | 34,09             | 40,91          | -           | -           | -           |
| Ala Núm. 78.....                   | 3                     | -                       | 33,33       | 66,67        | -                 | -              | -           | -           | -           |
| Escuela Militar Paracaidismo.....  | 117                   | -                       | 0,85        | -            | 99,15             | -              | -           | -           | -           |
| Esc.Téc.Mando,Contr. y Telec.....  | 45                    | -                       | -           | 4,44         | 15,56             | 24,44          | 2,22        | -           | 53,33       |
| Esc. Técnicas Aeronáuticas.....    | 29                    | -                       | 17,24       | 17,24        | -                 | 65,52          | -           | -           | -           |
| Grupo Escuelas MATACAN.....        | 3                     | -                       | 66,67       | -            | -                 | -              | -           | -           | 33,33       |
| Escuadrón Ens. Automoción.....     | 38                    | -                       | 7,89        | -            | 92,11             | -              | -           | -           | -           |
| Ala 23 Instr. Caza y Ataque.....   | 0                     | -                       | -           | -            | -                 | -              | -           | -           | -           |
| Esc. Cartografía y Fotografía..... | 6                     | -                       | -           | 16,67        | -                 | 83,33          | -           | -           | -           |
| E.Téc.Segur., Defensa y Apoyo..... | 441                   | -                       | -           | 0,23         | 6,35              | 93,42          | -           | -           | -           |

**2.5.2. Alumnos que realizan los cursos.**

**2.5.2.9. Número de alumnos que causan baja en los cursos.**

| C.G. DEL EJÉRCITO DEL AIRE         | TOTAL BAJAS | A PETICIÓN PROPIA |           | POR FALLECIMIENTO |          | PERDIDA COND. PSICOF. |          | POR EXPED. DISCIPL. |          |
|------------------------------------|-------------|-------------------|-----------|-------------------|----------|-----------------------|----------|---------------------|----------|
|                                    |             | Var.              | Muj.      | Var.              | Muj.     | Var.                  | Muj.     | Var.                | Muj.     |
| <b>TOTAL</b> .....                 | <b>365</b>  | <b>303</b>        | <b>60</b> | <b>1</b>          | <b>0</b> | <b>1</b>              | <b>0</b> | <b>0</b>            | <b>0</b> |
| Academia General del Aire.....     | 1           | -                 | -         | 1                 | -        | -                     | -        | -                   | -        |
| Centro de Guerra Aérea.....        | 0           | -                 | -         | -                 | -        | -                     | -        | -                   | -        |
| Academia Básica del Aire.....      | 0           | -                 | -         | -                 | -        | -                     | -        | -                   | -        |
| Ala Núm. 78.....                   | 4           | 3                 | -         | -                 | -        | 1                     | -        | -                   | -        |
| Escuela Militar Paracaidismo.....  | 148         | 132               | 16        | -                 | -        | -                     | -        | -                   | -        |
| Esc.Téc.Mando,Contr. y Telec.....  | 9           | 6                 | 3         | -                 | -        | -                     | -        | -                   | -        |
| Esc. Técnicas Aeronáuticas.....    | 1           | 1                 | -         | -                 | -        | -                     | -        | -                   | -        |
| Grupo Escuelas MATACAN.....        | 0           | -                 | -         | -                 | -        | -                     | -        | -                   | -        |
| Escuadrón Ens. Automoción.....     | 16          | 15                | 1         | -                 | -        | -                     | -        | -                   | -        |
| Ala 23 Instr. Caza y Ataque.....   | 1           | 1                 | -         | -                 | -        | -                     | -        | -                   | -        |
| Esc. Cartografía y Fotografía..... | 0           | -                 | -         | -                 | -        | -                     | -        | -                   | -        |
| E.Téc.Segur., Defensa y Apoyo..... | 185         | 145               | 40        | -                 | -        | -                     | -        | -                   | -        |



**2.5.2. Alumnos que realizan los cursos.**

**2.5.2.10. Número de alumnos según la edad.**

| C.G. DEL EJÉRCITO DEL AIRE          | TOTAL        | 18 AÑOS Y MENOS | 19 AÑOS    | 20 AÑOS    | 21 AÑOS    | 22 AÑOS    | 23 AÑOS    | 24 AÑOS Y MÁS | NS/NC      |
|-------------------------------------|--------------|-----------------|------------|------------|------------|------------|------------|---------------|------------|
| <b>TOTAL.....</b>                   | <b>5.655</b> | <b>561</b>      | <b>607</b> | <b>505</b> | <b>387</b> | <b>395</b> | <b>370</b> | <b>2.676</b>  | <b>154</b> |
| Academia General del Aire.....      | 310          | -               | 10         | 24         | 9          | 49         | 35         | 178           | 5          |
| Centro de Guerra Aérea.....         | 99           | -               | -          | -          | -          | -          | -          | 99            | -          |
| Academia Básica del Aire.....       | 428          | -               | 19         | 16         | 10         | 44         | 48         | 291           | -          |
| Ala Núm. 78.....                    | 73           | -               | -          | -          | -          | -          | -          | 73            | -          |
| Escuela Militar Paracaidismo.....   | 1.695        | 274             | 286        | 217        | 180        | 130        | 89         | 370           | 149        |
| Esc. Téc.Mando, Contr. y Telec..... | 304          | 15              | 16         | 20         | 15         | 19         | 18         | 201           | -          |
| Esc. Técnicas Aeronáuticas.....     | 226          | -               | -          | -          | -          | -          | -          | 226           | -          |
| Grupo Escuelas MATACAN.....         | 120          | -               | -          | -          | -          | -          | 3          | 117           | -          |
| Escuadrón Ens. Automoción.....      | 497          | 6               | 22         | 22         | 17         | 34         | 44         | 352           | -          |
| Ala 23 Instr. Caza y Ataque.....    | 23           | -               | -          | -          | -          | -          | 2          | 21            | -          |
| Esc. Cartografía y Fotografía.....  | 24           | -               | -          | 1          | 2          | 2          | 7          | 12            | -          |
| E.Téc.Segur., Defensa y Apoyo.....  | 1.856        | 266             | 254        | 205        | 154        | 117        | 124        | 736           | -          |

**2.5.2. Alumnos que realizan los cursos.**

**2.5.2.11. Distribucion porcentual de mujeres alumnas según la edad.**

| C.G. DEL EJÉRCITO DEL AIRE          | TOTAL MUJERES ALUMNAS | DISTRIBUCIÓN PORCENTUAL |              |              |             |             |             |               | NS/NC       |
|-------------------------------------|-----------------------|-------------------------|--------------|--------------|-------------|-------------|-------------|---------------|-------------|
|                                     |                       | 18 años y menos         | 19 años      | 20 años      | 21 años     | 22 años     | 23 años     | 24 años y más |             |
| <b>TOTAL.....</b>                   | <b>759</b>            | <b>11,46</b>            | <b>12,38</b> | <b>10,41</b> | <b>9,09</b> | <b>7,77</b> | <b>8,56</b> | <b>37,94</b>  | <b>2,37</b> |
| Academia General del Aire.....      | 33                    | -                       | 3,03         | 6,06         | 6,06        | 12,12       | 3,03        | 63,64         | 6,06        |
| Centro de Guerra Aérea.....         | 0                     | -                       | -            | -            | -           | -           | -           | -             | -           |
| Academia Básica del Aire.....       | 44                    | -                       | 4,55         | 18,18        | -           | 4,55        | 27,27       | 45,45         | -           |
| Ala Núm. 78.....                    | 3                     | -                       | -            | -            | -           | -           | -           | 100,00        | -           |
| Escuela Militar Paracaidismo.....   | 117                   | 18,80                   | 14,53        | 16,24        | 11,11       | 11,11       | 2,56        | 11,97         | 13,68       |
| Esc. Téc.Mando, Contr. y Telec..... | 45                    | 6,67                    | 6,67         | 13,33        | 11,11       | 8,89        | 15,56       | 37,78         | -           |
| Esc. Técnicas Aeronáuticas.....     | 29                    | -                       | -            | -            | -           | -           | -           | 100,00        | -           |
| Grupo Escuelas MATACAN.....         | 3                     | -                       | -            | -            | -           | -           | -           | 100,00        | -           |
| Escuadrón Ens. Automoción.....      | 38                    | -                       | -            | 2,63         | -           | 10,53       | 15,79       | 71,05         | -           |
| Ala 23 Instr. Caza y Ataque.....    | 0                     | -                       | -            | -            | -           | -           | -           | -             | -           |
| Esc. Cartografía y Fotografía.....  | 6                     | -                       | -            | -            | 16,67       | -           | 66,67       | 16,67         | -           |
| E.Téc.Segur., Defensa y Apoyo.....  | 441                   | 14,06                   | 16,10        | 9,75         | 10,88       | 7,26        | 7,26        | 34,69         | -           |

**2.5.3. Profesores que imparten los distintos cursos.**

**2.5.3.1. Número de profesores por cursos realizados según el tipo de enseñanza que imparten.**

| EJÉRCITOS Y ORGANISMO              | TOTAL        | ENSE. MIL. FORM.     |            |            |             |                     | ENSE. MIL. PERFECC. |           |               |              | ALTOS ESTUD. MIL. | OTRO TIPO ENSE. |
|------------------------------------|--------------|----------------------|------------|------------|-------------|---------------------|---------------------|-----------|---------------|--------------|-------------------|-----------------|
|                                    |              | Militares de Carrera |            |            | Mil. Compl. | Mil. Pr. Tr. y Mar. | Espec.              | Inform.   | Capac. Ascen. | Sin especif. |                   |                 |
|                                    |              | E.Sub.               | E.O.       | E.S.O.     |             |                     |                     |           |               |              |                   |                 |
| <b>TOTAL</b> .....                 | <b>3.254</b> | <b>373</b>           | <b>416</b> | <b>196</b> | <b>240</b>  | <b>647</b>          | <b>137</b>          | <b>94</b> | <b>96</b>     | <b>849</b>   | <b>0</b>          | <b>206</b>      |
| Academia General del Aire.....     | 271          | -                    | 113        | 110        | 48          | -                   | -                   | -         | -             | -            | -                 | -               |
| Centro de Guerra Aérea.....        | 22           | -                    | -          | -          | -           | -                   | -                   | -         | 22            | -            | -                 | -               |
| Academia Básica del Aire.....      | 384          | 192                  | -          | -          | -           | 192                 | -                   | -         | -             | -            | -                 | -               |
| Ala Núm. 78.....                   | 222          | -                    | -          | -          | -           | -                   | 137                 | -         | -             | 85           | -                 | -               |
| Escuela Militar Paracaidismo.....  | 312          | -                    | -          | -          | -           | -                   | -                   | -         | -             | 312          | -                 | -               |
| Esc.Téc.Mando,Contr. y Telec.....  | 132          | -                    | -          | -          | -           | 29                  | -                   | -         | -             | 103          | -                 | -               |
| Esc. Técnicas Aeronáuticas.....    | 707          | 74                   | 223        | 44         | 148         | -                   | -                   | 82        | -             | 9            | -                 | 127             |
| Grupo Escuelas MATACAN.....        | 218          | 14                   | 55         | 21         | 20          | -                   | -                   | -         | -             | 84           | -                 | 24              |
| Escuadrón Ens. Automoción.....     | 243          | 23                   | -          | -          | -           | 70                  | -                   | -         | -             | 142          | -                 | 8               |
| Ala 23 Instr. Caza y Ataque.....   | 38           | -                    | -          | 21         | -           | -                   | -                   | -         | -             | 17           | -                 | -               |
| Esc. Cartografía y Fotografía..... | 82           | 43                   | -          | -          | -           | 22                  | -                   | -         | -             | 17           | -                 | -               |
| E.Téc.Segur., Defensa y Apoyo..... | 623          | 27                   | 25         | -          | 24          | 334                 | -                   | 12        | 74            | 80           | -                 | 47              |

**2.5.3. Profesores que imparten los distintos cursos.**

**2.5.3.2. Número de mujeres profesoras por cursos realizados según el tipo de enseñanza que imparten.**

| EJÉRCITOS Y ORGANISMO              | TOTAL     | ENSE. MIL. FORM.     |           |           |             |                     | ENSE. MIL. PERFECC. |          |               |              | ALTOS ESTUD. MIL. | OTRO TIPO ENSE. |
|------------------------------------|-----------|----------------------|-----------|-----------|-------------|---------------------|---------------------|----------|---------------|--------------|-------------------|-----------------|
|                                    |           | Militares de Carrera |           |           | Mil. Compl. | Mil. Pr. Tr. y Mar. | Espec.              | Inform.  | Capac. Ascen. | Sin especif. |                   |                 |
|                                    |           | E.Sub.               | E.O.      | E.S.O.    |             |                     |                     |          |               |              |                   |                 |
| <b>TOTAL</b> .....                 | <b>85</b> | <b>13</b>            | <b>14</b> | <b>10</b> | <b>12</b>   | <b>10</b>           | <b>1</b>            | <b>6</b> | <b>2</b>      | <b>12</b>    | <b>0</b>          | <b>5</b>        |
| Academia General del Aire.....     | 8         | -                    | 1         | 5         | 2           | -                   | -                   | -        | -             | -            | -                 | -               |
| Centro de Guerra Aérea.....        | 0         | -                    | -         | -         | -           | -                   | -                   | -        | -             | -            | -                 | -               |
| Academia Básica del Aire.....      | 16        | 8                    | -         | -         | -           | 8                   | -                   | -        | -             | -            | -                 | -               |
| Ala Núm. 78.....                   | 1         | -                    | -         | -         | -           | -                   | 1                   | -        | -             | -            | -                 | -               |
| Escuela Militar Paracaidismo.....  | 5         | -                    | -         | -         | -           | -                   | -                   | -        | -             | 5            | -                 | -               |
| Esc.Téc.Mando,Contr. y Telec.....  | 2         | -                    | -         | -         | -           | -                   | -                   | -        | -             | 2            | -                 | -               |
| Esc. Técnicas Aeronáuticas.....    | 34        | 3                    | 12        | 2         | 10          | -                   | -                   | 6        | -             | 1            | -                 | -               |
| Grupo Escuelas MATACAN.....        | 8         | -                    | 1         | 3         | -           | -                   | -                   | -        | -             | 4            | -                 | -               |
| Escuadrón Ens. Automoción.....     | 1         | 1                    | -         | -         | -           | -                   | -                   | -        | -             | -            | -                 | -               |
| Ala 23 Instr. Caza y Ataque.....   | 0         | -                    | -         | -         | -           | -                   | -                   | -        | -             | -            | -                 | -               |
| Esc. Cartografía y Fotografía..... | 1         | 1                    | -         | -         | -           | -                   | -                   | -        | -             | -            | -                 | -               |
| E.Téc.Segur., Defensa y Apoyo..... | 9         | -                    | -         | -         | -           | 2                   | -                   | -        | 2             | -            | -                 | 5               |

**2.5.3. Profesores que imparten los distintos cursos.**

**2.5.3.3. Número de profesores por cursos realizados según la categoría (Of. Generales y Oficiales).**

| C.G. DEL EJÉRCITO DEL AIRE         | TOTAL OFICIALES GENERALES |          | TOTAL OFICIALES |           | CATEGORÍA DE OFICIALES |          |              |          |             |          |             |          |             |           |            |           |
|------------------------------------|---------------------------|----------|-----------------|-----------|------------------------|----------|--------------|----------|-------------|----------|-------------|----------|-------------|-----------|------------|-----------|
|                                    |                           |          |                 |           | Cor. O C.N.            |          | Tcol. O C.F. |          | Cte. O C.C. |          | Cap. O T.N. |          | Tte. O A.N. |           | Alf.o A.F. |           |
|                                    | V                         | M        | V               | M         | V                      | M        | V            | M        | V           | M        | V           | M        | V           | M         | V          | M         |
| <b>TOTAL</b> .....                 | <b>3</b>                  | <b>0</b> | <b>1.592</b>    | <b>35</b> | <b>83</b>              | <b>0</b> | <b>119</b>   | <b>0</b> | <b>322</b>  | <b>0</b> | <b>498</b>  | <b>7</b> | <b>477</b>  | <b>10</b> | <b>93</b>  | <b>18</b> |
| Academia General del Aire.....     | 0                         | 0        | 224             | 6         | 1                      | -        | 4            | -        | 65          | -        | 108         | -        | 36          | 4         | 10         | 2         |
| Centro de Guerra Aérea.....        | 3                         | 0        | 17              | 0         | 6                      | -        | -            | -        | 11          | -        | -           | -        | -           | -         | -          | -         |
| Academia Básica del Aire.....      | 0                         | 0        | 92              | 4         | 4                      | -        | 8            | -        | 24          | -        | 16          | -        | 20          | -         | 20         | 4         |
| Ala Núm. 78.....                   | 0                         | 0        | 213             | 1         | 8                      | -        | 21           | -        | 36          | -        | 76          | -        | 72          | 1         | -          | -         |
| Escuela Militar Paracaidismo.....  | 0                         | 0        | 49              | 3         | 1                      | -        | -            | -        | 2           | -        | 13          | -        | 26          | 3         | 7          | -         |
| Esc.Téc.Mando,Contr. y Telec.....  |                           |          | 53              | 2         | -                      | -        | 1            | -        | 2           | -        | 26          | -        | 21          | -         | 3          | 2         |
| Esc. Técnicas Aeronáuticas.....    | 0                         | 0        | 508             | 11        | 29                     | -        | 50           | -        | 102         | -        | 136         | 1        | 185         | 2         | 6          | 8         |
| Grupo Escuelas MATACAN.....        | 0                         | 0        | 134             | 5         | 13                     | -        | 13           | -        | 7           | -        | 66          | 5        | 33          | -         | 2          | -         |
| Escuadrón Ens. Automoción.....     | 0                         | 0        | 28              | 0         | -                      | -        | -            | -        | -           | -        | 16          | -        | 12          | -         | -          | -         |
| Ala 23 Instr. Caza y Ataque.....   | 0                         | 0        | 38              | 0         | 2                      | -        | 3            | -        | 13          | -        | 20          | -        | -           | -         | -          | -         |
| Esc. Cartografía y Fotografía..... | 0                         | 0        | 26              | 1         | -                      | -        | -            | -        | 3           | -        | 7           | 1        | 14          | -         | 2          | -         |
| E.Téc.Segur., Defensa y Apoyo..... | 0                         | 0        | 210             | 2         | 19                     | -        | 19           | -        | 57          | -        | 14          | -        | 58          | -         | 43         | 2         |

**2.5.3. Profesores que imparten los distintos cursos.**

**2.5.3.4. Número de profesores por cursos realizados según la categoría (Suboficiales, civiles y otros).**

| C.G. DEL EJÉRCITO DEL AIRE         | TOTAL SUBOF. |           | CATEGORÍA SUBOFICIALES |          |            |          |            |          |            |          |            |          | TOTAL CIVILES |           | TOTAL OTROS |          |
|------------------------------------|--------------|-----------|------------------------|----------|------------|----------|------------|----------|------------|----------|------------|----------|---------------|-----------|-------------|----------|
|                                    |              |           | Suboficial Mayor       |          | Subtte.    |          | Brigada    |          | Sgto. 1º   |          | Sgto.      |          |               |           |             |          |
|                                    | V            | M         | V                      | M        | V          | M        | V          | M        | V          | M        | V          | M        | V             | M         | V           | M        |
| <b>TOTAL</b> .....                 | <b>1.258</b> | <b>11</b> | <b>34</b>              | <b>0</b> | <b>198</b> | <b>0</b> | <b>394</b> | <b>0</b> | <b>392</b> | <b>2</b> | <b>240</b> | <b>9</b> | <b>117</b>    | <b>39</b> | <b>199</b>  | <b>0</b> |
| Academia General del Aire.....     | 5            | 0         | -                      | -        | 5          | -        | -          | -        | -          | -        | -          | -        | 32            | 2         | 2           | 0        |
| Centro de Guerra Aérea.....        | 2            | 0         | 2                      | -        | -          | -        | -          | -        | -          | -        | -          | -        | 0             | 0         | 0           | 0        |
| Academia Básica del Aire.....      | 260          | 4         | 16                     | -        | 48         | -        | 108        | -        | 64         | -        | 24         | 4        | 16            | 8         | 0           | 0        |
| Ala Núm. 78.....                   | 1            | 0         | -                      | -        | -          | -        | 1          | -        | -          | -        | -          | -        | 7             | 0         | 0           | 0        |
| Escuela Militar Paracaidismo.....  | 136          | 2         | 1                      | -        | 9          | -        | 32         | -        | 62         | 2        | 32         | -        | 6             | 0         | 116         | 0        |
| Esc.Téc.Mando,Contr. y Telec.....  | 76           | 0         | -                      | -        | 6          | -        | 32         | -        | 30         | -        | 8          | -        | 1             | 0         | 0           | 0        |
| Esc. Técnicas Aeronáuticas.....    | 114          | 0         | 9                      | -        | 1          | -        | 10         | -        | 11         | -        | 83         | -        | 51            | 23        | 0           | 0        |
| Grupo Escuelas MATACAN.....        | 73           | 0         | -                      | -        | 29         | -        | 13         | -        | 31         | -        | -          | -        | 3             | 3         | 0           | 0        |
| Escuadrón Ens. Automoción.....     | 214          | 0         | -                      | -        | 66         | -        | 57         | -        | 66         | -        | 25         | -        | 0             | 1         | 0           | 0        |
| Ala 23 Instr. Caza y Ataque.....   | 0            | 0         | -                      | -        | -          | -        | -          | -        | -          | -        | -          | -        | 0             | 0         | 0           | 0        |
| Esc. Cartografía y Fotografía..... | 54           | 0         | -                      | -        | 7          | -        | 30         | -        | 14         | -        | 3          | -        | 1             | 0         | 0           | 0        |
| E.Téc.Segur., Defensa y Apoyo..... | 323          | 5         | 6                      | -        | 27         | -        | 111        | -        | 114        | -        | 65         | 5        | 0             | 2         | 81          | 0        |

2.5.3. Profesores que imparten los distintos cursos.

2.5.3.5. Tipología del profesorado por cursos realizados.

| C.G. DEL EJÉRCITO DEL AIRE          | TOTAL PROFESORES | ORDINARIOS   |           | EXTRAORDINARIOS |            |            | EN POSES. CURSO TECN. PEDAGOG. |
|-------------------------------------|------------------|--------------|-----------|-----------------|------------|------------|--------------------------------|
|                                     |                  | Titulares    | Número    | Eméritos        | Asociados  | Visitantes |                                |
| <b>TOTAL</b> .....                  | <b>3.254</b>     | <b>2.602</b> | <b>91</b> | <b>116</b>      | <b>170</b> | <b>275</b> | <b>1.523</b>                   |
| Academia General del Aire.....      | 271              | 257          | -         | -               | 14         | -          | 342                            |
| Centro de Guerra Aérea.....         | 22               | 20           | -         | -               | 2          | -          | -                              |
| Academia Básica del Aire.....       | 384              | 384          | -         | -               | -          | -          | -                              |
| Ala Núm. 78.....                    | 222              | 214          | 1         | -               | -          | 7          | 99                             |
| Escuela Militar Paracaidismo.....   | 312              | 194          | 5         | 113             | -          | -          | -                              |
| Esc. Téc.Mando, Contr. y Telec..... | 132              | 129          | 3         | -               | -          | -          | -                              |
| Esc. Técnicas Aeronáuticas.....     | 707              | 377          | 22        | -               | 46         | 262        | 701                            |
| Grupo Escuelas MATACAN.....         | 218              | 192          | 17        | -               | 4          | 5          | 142                            |
| Escuadrón Ens. Automoción.....      | 243              | 222          | -         | -               | 20         | 1          | 239                            |
| Ala 23 Instr. Caza y Ataque.....    | 38               | 34           | -         | 3               | 1          | -          | -                              |
| Esc. Cartografía y Fotografía.....  | 82               | 39           | 43        | -               | -          | -          | -                              |
| E.Téc.Segur., Defensa y Apoyo.....  | 623              | 540          | -         | -               | 83         | -          | -                              |

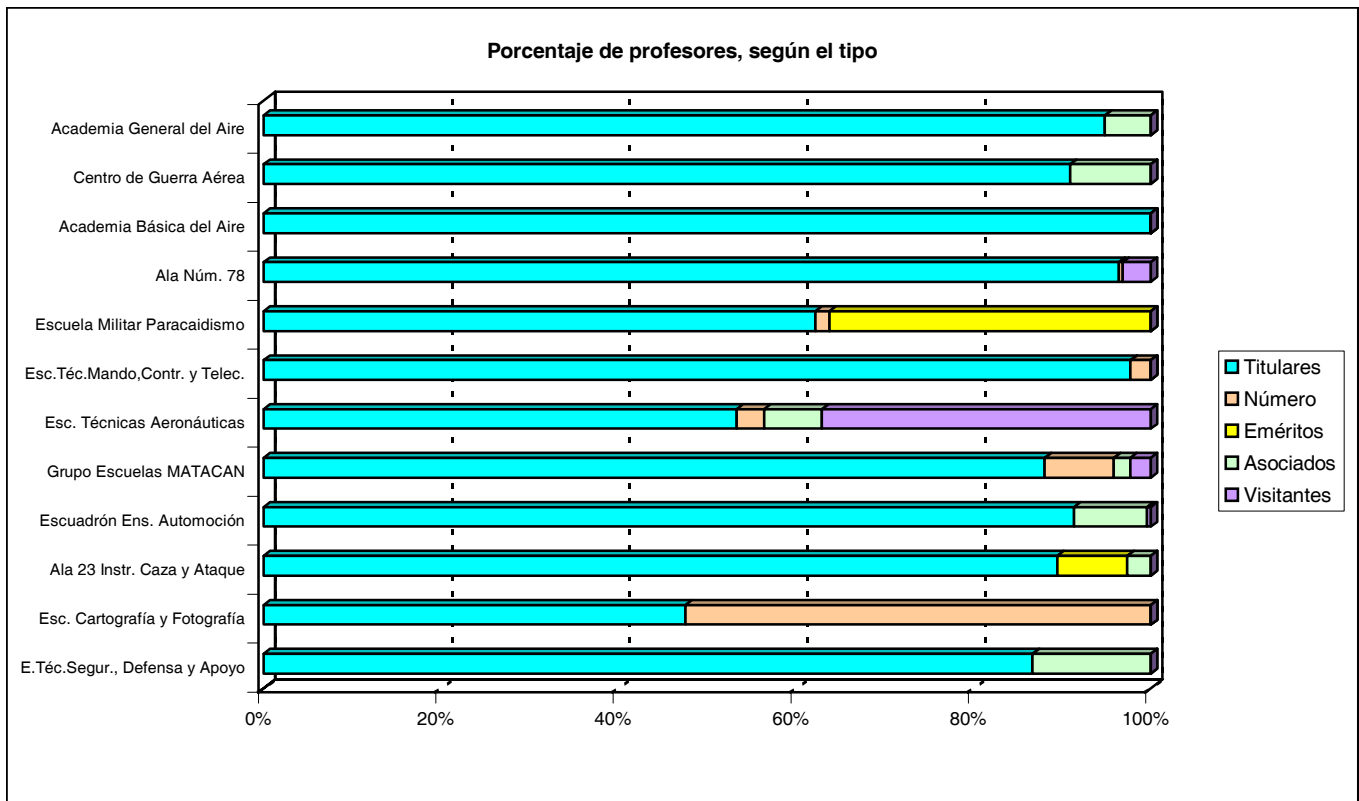

#### 2.5.4. Duración de los cursos.

##### 2.5.4.1. Número de cursos según su duración en días.

| C.G. DEL EJÉRCITO DEL AIRE         | TOTAL CURSOS | NÚMERO DE CURSOS      |                    |                    |                     |                      |                 |
|------------------------------------|--------------|-----------------------|--------------------|--------------------|---------------------|----------------------|-----------------|
|                                    |              | Menor o igual 30 días | Entre 31 y 60 días | Entre 61 y 90 días | Entre 91 y 180 días | Entre 181 y 360 días | Más de 360 días |
| <b>TOTAL</b> .....                 | <b>209</b>   | <b>103</b>            | <b>32</b>          | <b>31</b>          | <b>19</b>           | <b>24</b>            | <b>0</b>        |
| Academia General del Aire.....     | 19           | 1                     | -                  | -                  | 5                   | 13                   | -               |
| Centro de Guerra Aérea.....        | 3            | 3                     | -                  | -                  | -                   | -                    | -               |
| Academia Básica del Aire.....      | 4            | -                     | 2                  | -                  | -                   | 2                    | -               |
| Ala Núm. 78.....                   | 8            | -                     | 2                  | 4                  | 1                   | 1                    | -               |
| Escuela Militar Paracaidismo.....  | 35           | 32                    | 2                  | 1                  | -                   | -                    | -               |
| Esc.Téc.Mando,Contr. y Telec.....  | 18           | 9                     | 5                  | 3                  | -                   | 1                    | -               |
| Esc. Técnicas Aeronáuticas.....    | 32           | 17                    | 1                  | 6                  | 8                   | -                    | -               |
| Grupo Escuelas MATACAN.....        | 14           | 4                     | 4                  | -                  | 3                   | 3                    | -               |
| Escuadrón Ens. Automoción.....     | 27           | 24                    | 2                  | -                  | -                   | 1                    | -               |
| Ala 23 Instr. Caza y Ataque.....   | 2            | 1                     | -                  | -                  | -                   | 1                    | -               |
| Esc. Cartografía y Fotografía..... | 3            | -                     | 2                  | -                  | -                   | 1                    | -               |
| E.Téc.Segur., Defensa y Apoyo..... | 44           | 12                    | 12                 | 17                 | 2                   | 1                    | -               |

#### 2.5.4. Duración de los cursos.

##### 2.5.4.2. Distribución porcentual de las horas lectivas en la fase de presente.

| C.G. DEL EJÉRCITO DEL AIRE         | TEÓRICAS MATERIAS MILITARES | TEÓRICAS MATERIAS BÁSICAS | PRÁCTICAS LABORATORIOS | EDUCAC. FÍSICA Y EQUITAC. | EJERCIC. EN TIERRA | EJERCIC. EN MAR | EJERCIC. EN AIRE | OTROS (1)   |
|------------------------------------|-----------------------------|---------------------------|------------------------|---------------------------|--------------------|-----------------|------------------|-------------|
| <b>TOTAL</b> .....                 | <b>16,94</b>                | <b>20,76</b>              | <b>33,90</b>           | <b>11,46</b>              | <b>9,59</b>        | <b>0,01</b>     | <b>4,39</b>      | <b>2,94</b> |
| Academia General del Aire.....     | 18,59                       | 19,77                     | 25,57                  | 16,05                     | 18,25              | 0,05            | 1,72             | -           |
| Centro de Guerra Aérea.....        | 100,00                      | -                         | -                      | -                         | -                  | -               | -                | -           |
| Academia Básica del Aire.....      | 16,08                       | 60,66                     | -                      | 10,71                     | 12,55              | -               | -                | -           |
| Ala Núm. 78.....                   | 10,12                       | 55,77                     | -                      | 12,74                     | -                  | -               | 21,36            | -           |
| Escuela Militar Paracaidismo.....  | 15,07                       | 21,84                     | -                      | -                         | 41,31              | -               | 21,78            | -           |
| Esc.Téc.Mando,Contr. y Telec.....  | 26,30                       | 41,62                     | 32,08                  | -                         | -                  | -               | -                | -           |
| Esc. Técnicas Aeronáuticas.....    | 19,77                       | 4,26                      | 64,42                  | 5,90                      | -                  | -               | -                | 5,65        |
| Grupo Escuelas MATACAN.....        | -                           | 44,87                     | 10,64                  | 26,27                     | -                  | -               | 18,22            | -           |
| Escuadrón Ens. Automoción.....     | 2,54                        | 8,21                      | 55,52                  | 3,81                      | 8,25               | -               | -                | 21,67       |
| Ala 23 Instr. Caza y Ataque.....   | -                           | -                         | -                      | -                         | -                  | -               | 34,38            | 65,63       |
| Esc. Cartografía y Fotografía..... | -                           | 72,39                     | -                      | 21,81                     | -                  | -               | 5,79             | -           |
| E.Téc.Segur., Defensa y Apoyo..... | 17,02                       | 5,49                      | 50,92                  | 23,43                     | 3,14               | -               | -                | -           |

(1) Esta categoría recoge entre otras las horas lectivas dedicadas a materias específicas del curso, conferencias y actividades culturales.

**2.6. Enseñanza militar de formación.**

**2.6.1. Número de cursos según el número de años académicos y las fases de las que constan.**

**2.6.1.1. Distribución por Ejércitos y Organismo.**

| EJÉRCITOS Y ORGANISMO          | TOTAL CURSOS FORMACIÓN | CURSOS ACADÉMICOS DE LOS QUE CONSTA |               |                   | FASES           |            |           |
|--------------------------------|------------------------|-------------------------------------|---------------|-------------------|-----------------|------------|-----------|
|                                |                        | Un curso                            | Varios cursos | Menos de un curso | Correspondencia | Presente   | Prácticas |
| <b>TOTAL</b> .....             | <b>289</b>             | <b>209</b>                          | <b>16</b>     | <b>64</b>         | <b>4</b>        | <b>289</b> | <b>60</b> |
| Órgano Central de Defensa..... | 4                      | 4                                   | -             | -                 | -               | 4          | 1         |
| Ejército de Tierra.....        | 66                     | 66                                  | -             | -                 | -               | 66         | 8         |
| Armada.....                    | 135                    | 102                                 | 16            | 17                | -               | 135        | 34        |
| Ejército del Aire.....         | 84                     | 37                                  | -             | 47                | 4               | 84         | 17        |

**2.6.1. Número de cursos según el número de años académicos y las fases de las que constan.**

**2.6.1.2. Órgano Central de Defensa.**

| CENTROS DEL ÓRGANO CENTRAL DE DEFENSA | TOTAL CURSOS FORMACIÓN | CURSOS ACADÉMICOS DE LOS QUE CONSTA |               |                   | FASES           |          |           |
|---------------------------------------|------------------------|-------------------------------------|---------------|-------------------|-----------------|----------|-----------|
|                                       |                        | Un curso                            | Varios cursos | Menos de un curso | Correspondencia | Presente | Prácticas |
| <b>TOTAL</b> .....                    | <b>4</b>               | <b>4</b>                            | <b>0</b>      | <b>0</b>          | <b>0</b>        | <b>4</b> | <b>1</b>  |
| C.S. Est. Def. Nac. (CESEDEN)....     | 0                      | -                                   | -             | -                 | -               | -        | -         |
| Esc. Militar Estudios Jurídicos.....  | 1                      | 1                                   | -             | -                 | -               | 1        | 1         |
| Esc. Militar de Intervención.....     | 1                      | 1                                   | -             | -                 | -               | 1        | -         |
| Esc. Militar de Idiomas.....          | 0                      | -                                   | -             | -                 | -               | -        | -         |
| Esc. Militar de Sanidad.....          | 0                      | -                                   | -             | -                 | -               | -        | -         |
| Esc. Mil. Ciencias Educación.....     | 0                      | -                                   | -             | -                 | -               | -        | -         |
| Escuela de Músicas Militares.....     | 2                      | 2                                   | -             | -                 | -               | 2        | -         |

**2.6.1. Número de cursos según el número de años académicos y las fases de las que constan.**

**2.6.1.3. Cuartel General del Ejército de Tierra.**

| CENTROS DEL C.G. DEL EJÉRCITO DE TIERRA | TOTAL CURSOS FORMACIÓN | CURSOS ACADÉMICOS DE LOS QUE CONSTA |               |                   | FASES           |           |           |
|---|------------------------|-------------------------------------|---------------|-------------------|-----------------|-----------|-----------|
|   |                        | Un curso                            | Varios cursos | Menos de un curso | Correspondencia | Presente  | Prácticas |
| <b>TOTAL</b> .....                      | <b>66</b>              | <b>66</b>                           | <b>0</b>      | <b>0</b>          | <b>0</b>        | <b>66</b> | <b>8</b>  |
| Escuela de Guerra del Ejército.....     | 0                      | -                                   | -             | -                 | -               | -         | -         |
| Academia General Militar.....           | 14                     | 14                                  | -             | -                 | -               | 14        | -         |
| Academia de Infantería.....             | 5                      | 5                                   | -             | -                 | -               | 5         | -         |
| Academia de Caballería.....             | 5                      | 5                                   | -             | -                 | -               | 5         | -         |
| Academia de Artillería.....             | 7                      | 7                                   | -             | -                 | -               | 7         | 2         |
| Academia de Ingenieros.....             | 10                     | 10                                  | -             | -                 | -               | 10        | -         |
| Acad. Gral. Bás. Suboficiales.....      | 1                      | 1                                   | -             | -                 | -               | 1         | -         |
| Escuela Politécnica Superior.....       | 4                      | 4                                   | -             | -                 | -               | 4         | -         |
| Esc. Mil. Montaña y Op. Esp.....        | 0                      | -                                   | -             | -                 | -               | -         | -         |
| Esc. Central Educación Física.....      | 0                      | -                                   | -             | -                 | -               | -         | -         |
| Academia de Logística.....              | 0                      | -                                   | -             | -                 | -               | -         | -         |
| Escuela Militar de Defensa NBQ....      | 0                      | -                                   | -             | -                 | -               | -         | -         |
| Instituto Politécnico Número 1.....     | 4                      | 4                                   | -             | -                 | -               | 4         | 1         |
| Centro Instrucción y Moviliz. Nº 1...   | 5                      | 5                                   | -             | -                 | -               | 5         | 5         |
| Centro Instrucción y Moviliz. Nº 2...   | 11                     | 11                                  | -             | -                 | -               | 11        | -         |
| Centro Enseñanza Helicópteros.....      | 0                      | -                                   | -             | -                 | -               | -         | -         |
| Escuela Informática del Ejército....    | 0                      | -                                   | -             | -                 | -               | -         | -         |
| Sección Delegada Esc. Guerra.....       | 0                      | -                                   | -             | -                 | -               | -         | -         |

**2.6.1. Número de cursos según el número de años académicos y las fases de las que constan.**

**2.6.1.4. Cuartel General de la Armada.**

| CENTROS DEL<br>C.G. DE LA ARMADA      | TOTAL<br>CURSOS<br>FORMACIÓN | CURSOS ACADÉMICOS<br>DE LOS QUE CONSTA |                  |                      | FASES                |            |           |
|---------------------------------------|------------------------------|--|------------------|----------------------|----------------------|------------|-----------|
|                                       |                              | Un<br>curso                            | Varios<br>cursos | Menos de<br>un curso | Correspon-<br>dencia | Presente   | Prácticas |
| <b>TOTAL</b> .....                    | <b>135</b>                   | <b>102</b>                             | <b>16</b>        | <b>17</b>            | <b>0</b>             | <b>135</b> | <b>34</b> |
| Esc. Naval Militar.....               | 40                           | 38                                     | 2                | -                    | -                    | 40         | 28        |
| Esc. de Guerra Naval.....             | 0                            | -                                      | -                | -                    | -                    | -          | -         |
| ETSIAN.....                           | 7                            | -                                      | -                | 7                    | -                    | 7          | 2         |
| Esc. de Hidrografía.....              | 1                            | -                                      | 1                | -                    | -                    | 1          | 1         |
| Esc. Est. Sup. CC. Físico-Mat.....    | 0                            | -                                      | -                | -                    | -                    | -          | -         |
| Centro Estudios Sup.Intendencia....   | 0                            | -                                      | -                | -                    | -                    | -          | -         |
| Ce. Progr. Táct. y Cia. Gr. Comb....  | 0                            | -                                      | -                | -                    | -                    | -          | -         |
| Esc. Subm."A.G. de los Reyes".....    | 1                            | 1                                      | -                | -                    | -                    | 1          | -         |
| Centro de Buceo de la Armada.....     | 1                            | 1                                      | -                | -                    | -                    | 1          | -         |
| Esc. Dot. Aeron. "CN. Cardona".....   | 1                            | 1                                      | -                | -                    | -                    | 1          | 1         |
| Esc. Esp. Fund. "E.N. Lagraña".....   | 14                           | 14                                     | -                | -                    | -                    | 14         | -         |
| Esc. de Subof. de la Armada.....      | 4                            | 1                                      | -                | 3                    | -                    | 4          | -         |
| Centro de Idiomas Z.M. Canarias...    | 0                            | -                                      | -                | -                    | -                    | -          | -         |
| Esc. Espec. "Antonio Escaño".....     | 58                           | 45                                     | 13               | -                    | -                    | 58         | 1         |
| Esc. Infª Mª Gl. Albacete y Fuster... | 8                            | 1                                      | -                | 7                    | -                    | 8          | 1         |

**2.6.1. Número de cursos según el número de años académicos y las fases de las que constan.**

**2.6.1.5. Cuartel General del Aire.**

| CENTROS DEL<br>C.G. DEL EJÉRCITO DEL AIRE | TOTAL<br>CURSOS<br>FORMACIÓN | CURSOS ACADÉMICOS<br>DE LOS QUE CONSTA |                  |                      | FASES                |           |           |
|---|------------------------------|--|------------------|----------------------|----------------------|-----------|-----------|
|   |                              | Un<br>curso                            | Varios<br>cursos | Menos de<br>un curso | Correspon-<br>dencia | Presente  | Prácticas |
| <b>TOTAL</b> .....                        | <b>84</b>                    | <b>37</b>                              | <b>0</b>         | <b>47</b>            | <b>4</b>             | <b>84</b> | <b>17</b> |
| Academia General del Aire.....            | 19                           | 19                                     | -                | -                    | -                    | 19        | 5         |
| Centro de Guerra Aérea.....               | 0                            | -                                      | -                | -                    | -                    | -         | -         |
| Academia Básica del Aire.....             | 4                            | 4                                      | -                | -                    | -                    | 4         | -         |
| Ala Núm. 78.....                          | 0                            | -                                      | -                | -                    | -                    | -         | -         |
| Escuela Militar Paracaidismo.....         | 0                            | -                                      | -                | -                    | -                    | -         | -         |
| Esc. Téc.Mando, Contr. y Telec.....       | 3                            | 2                                      | -                | 1                    | -                    | 3         | -         |
| Esc. Técnicas Aeronáuticas.....           | 14                           | 4                                      | -                | 10                   | -                    | 14        | 7         |
| Grupo Escuelas MATACAN.....               | 6                            | 2                                      | -                | 4                    | -                    | 6         | 4         |
| Escuadrón Ens. Automoción.....            | 7                            | 1                                      | -                | 6                    | 4                    | 7         | -         |
| Ala 23 Instr. Caza y Ataque.....          | 1                            | 1                                      | -                | -                    | -                    | 1         | 1         |
| Esc. Cartografía y Fotografía.....        | 2                            | 1                                      | -                | 1                    | -                    | 2         | -         |
| E.Téc.Segur., Defensa y Apoyo.....        | 28                           | 3                                      | -                | 25                   | -                    | 28        | -         |

**2.6.2. Número de cursos según las plazas convocadas y los alumnos presentados.**

**2.6.2.1. Distribución por Ejércitos y Organismo.**

| EJÉRCITOS Y ORGANISMO          | TOTAL CURSOS FORMACIÓN | CURSOS QUE CONVOCAN PLAZA |                         |                     | CURSOS QUE NO CONVOCAN PLAZA |                     |
|--------------------------------|------------------------|---------------------------|-------------------------|---------------------|------------------------------|---------------------|
|                                |                        | Nº de cursos              | Nº de plazas convocadas | Alumnos presentados | Nº de cursos                 | Alumnos presentados |
| <b>TOTAL</b> .....             | <b>289</b>             | <b>216</b>                | <b>41.033</b>           | <b>8.897</b>        | <b>73</b>                    | <b>3.106</b>        |
| Órgano Central de Defensa..... | 4                      | 4                         | 38                      | 26                  | -                            | -                   |
| Ejército de Tierra.....        | 66                     | 55                        | 33.881                  | 5.421               | 11                           | 1.023               |
| Armada.....                    | 135                    | 113                       | 5.994                   | 2.353               | 22                           | 408                 |
| Ejército del Aire.....         | 84                     | 44                        | 1.120                   | 1.097               | 40                           | 1.675               |

**2.6.2. Número de cursos según las plazas convocadas y los alumnos presentados.**

**2.6.2.2. Órgano Central de Defensa.**

| CENTROS DEL ÓRGANO CENTRAL DE DEFENSA | TOTAL CURSOS FORMACIÓN | CURSOS QUE CONVOCAN PLAZA |                         |                     | CURSOS QUE NO CONVOCAN PLAZA |                     |
|---------------------------------------|------------------------|---------------------------|-------------------------|---------------------|------------------------------|---------------------|
|                                       |                        | Nº de cursos              | Nº de plazas convocadas | Alumnos presentados | Nº de cursos                 | Alumnos presentados |
| <b>TOTAL</b> .....                    | <b>4</b>               | <b>4</b>                  | <b>38</b>               | <b>26</b>           | <b>0</b>                     | <b>0</b>            |
| C.S.E.Def.Nac.(CESEDEN).....          | 0                      | -                         | -                       | -                   | -                            | -                   |
| Esc. Mil. Estudios Jurídicos.....     | 1                      | 1                         | 6                       | 6                   | -                            | -                   |
| Esc. Militar de Intervención.....     | 1                      | 1                         | 6                       | 6                   | -                            | -                   |
| Esc. Militar de Idiomas.....          | 0                      | -                         | -                       | -                   | -                            | -                   |
| Esc. Militar de Sanidad.....          | 0                      | -                         | -                       | -                   | -                            | -                   |
| Esc. Mil. Cc. Educación.....          | 0                      | -                         | -                       | -                   | -                            | -                   |
| Escuela Músicas Militares.....        | 2                      | 2                         | 26                      | 14                  | -                            | -                   |

**2.6.2. Número de cursos según las plazas convocadas y los alumnos presentados.**

**2.6.2.3. Cuartel General del Ejército de Tierra.**

| CENTROS DEL C.G. DEL EJÉRCITO DE TIERRA | TOTAL CURSOS FORMACIÓN | CURSOS QUE CONVOCAN PLAZA |                         |                     | CURSOS QUE NO CONVOCAN PLAZA |                     |
|---|------------------------|---------------------------|-------------------------|---------------------|------------------------------|---------------------|
|   |                        | Nº de cursos              | Nº de plazas convocadas | Alumnos presentados | Nº de cursos                 | Alumnos presentados |
| <b>TOTAL</b> .....                      | <b>66</b>              | <b>55</b>                 | <b>33.881</b>           | <b>5.421</b>        | <b>11</b>                    | <b>1.023</b>        |
| Escuela Guerra del Ejército.....        | 0                      | -                         | -                       | -                   | -                            | -                   |
| Academia General Militar.....           | 14                     | 9                         | 272                     | 260                 | 5                            | 263                 |
| Academia de Infantería.....             | 5                      | 5                         | 117                     | 117                 | -                            | -                   |
| Academia de Caballería.....             | 5                      | 4                         | 55                      | 55                  | 1                            | 5                   |
| Academia de Artillería.....             | 7                      | 6                         | 196                     | 195                 | 1                            | 1                   |
| Academia de Ingenieros.....             | 10                     | 6                         | 3.404                   | 1.142               | 4                            | 754                 |
| Acad. Gral. Bás. Suboficiales..         | 1                      | 1                         | 464                     | 464                 | -                            | -                   |
| Escuela Politécnica Superior...         | 4                      | 4                         | 22                      | 22                  | -                            | -                   |
| Esc. Mil. Montaña y Op. Esp....         | 0                      | -                         | -                       | -                   | -                            | -                   |
| Esc. Central Educ. Física.....          | 0                      | -                         | -                       | -                   | -                            | -                   |
| Academia de Logística.....              | 0                      | -                         | -                       | -                   | -                            | -                   |
| Escuela Mil. Defensa NBQ.....           | 0                      | -                         | -                       | -                   | -                            | -                   |
| Instituto Politécnico Nº 1.....         | 4                      | 4                         | 22.190                  | 333                 | -                            | -                   |
| Centro Instr. y Moviliz. Nº 1.....      | 5                      | 5                         | 2.787                   | 683                 | -                            | -                   |
| Centro Instr. y Moviliz. Nº 2.....      | 11                     | 11                        | 4.374                   | 2.150               | -                            | -                   |
| Centro Enseñ. Helicópteros.....         | 0                      | -                         | -                       | -                   | -                            | -                   |
| Escuela Informática Ejército....        | 0                      | -                         | -                       | -                   | -                            | -                   |
| Sec. Delegada Esc. Guerra.....          | 0                      | -                         | -                       | -                   | -                            | -                   |



**2.6.2. Número de cursos según las plazas convocadas y los alumnos presentados.**

**2.6.2.4. Cuartel General de la Armada.**

| CENTROS DEL<br>C.G. DE LA ARMADA        | TOTAL<br>CURSOS<br>FORMA-<br>CIÓN | CURSOS QUE CONVOCAN PLAZA |                            |                        | CURSOS QUE NO<br>CONVOCAN PLAZA |                        |
|---|-----------------------------------|---------------------------|----------------------------|------------------------|---------------------------------|------------------------|
|   |                                   | Nº de<br>cursos           | Nº de plazas<br>convocadas | Alumnos<br>presentados | Nº de<br>cursos                 | Alumnos<br>presentados |
| <b>TOTAL.....</b>                       | <b>135</b>                        | <b>113</b>                | <b>5.994</b>               | <b>2.353</b>           | <b>22</b>                       | <b>408</b>             |
| Esc. Naval Militar.....                 | 40                                | 38                        | 276                        | 276                    | 2                               | 13                     |
| Esc. de Guerra Naval.....               | 0                                 | -                         | -                          | -                      | -                               | -                      |
| ETSIAN.....                             | 7                                 | -                         | -                          | -                      | 7                               | 9                      |
| Esc. de Hidrografía.....                | 1                                 | 1                         | 1                          | 1                      | -                               | -                      |
| Esc. Est. Sup. CC. Físico-Mat.....      | 0                                 | -                         | -                          | -                      | -                               | -                      |
| Centro Estudios Sup.Intendencia.....    | 0                                 | -                         | -                          | -                      | -                               | -                      |
| Ce. Progr. Táct. y Cia. Gr. Comb.....   | 0                                 | -                         | -                          | -                      | -                               | -                      |
| Esc. Subm."A.G. de los Reyes".....      | 1                                 | 1                         | 6                          | 6                      | -                               | -                      |
| Centro de Buceo de la Armada.....       | 1                                 | 1                         | 1                          | 1                      | -                               | -                      |
| Esc. Dot. Aeron. "CN. Cardona".....     | 1                                 | -                         | -                          | -                      | 1                               | 8                      |
| Esc. Esp. Fund. "E.N. Lagraña".....     | 14                                | 14                        | 3.953                      | 765                    | -                               | -                      |
| Esc. de Subof. de la Armada.....        | 4                                 | 3                         | 278                        | 217                    | 1                               | 13                     |
| Centro de Idiomas Z.M. Canarias.....    | 0                                 | -                         | -                          | -                      | -                               | -                      |
| Esc. Espec. "Antonio Escaño".....       | 58                                | 49                        | 481                        | 481                    | 9                               | 71                     |
| Esc. Infª Mª Gl. Albacete y Fuster..... | 8                                 | 6                         | 998                        | 606                    | 2                               | 294                    |

**2.6.2. Número de cursos según las plazas convocadas y los alumnos presentados.**

**2.6.2.5. Cuartel General del Aire.**

| CENTROS DEL<br>C.G. DEL EJÉRCITO DEL AIRE | TOTAL<br>CURSOS<br>FORMA-<br>CIÓN | CURSOS QUE CONVOCAN PLAZA |                            |                        | CURSOS QUE NO<br>CONVOCAN PLAZA |                        |
|---|-----------------------------------|---------------------------|----------------------------|------------------------|---------------------------------|------------------------|
|   |                                   | Nº de<br>cursos           | Nº de plazas<br>convocadas | Alumnos<br>presentados | Nº de<br>cursos                 | Alumnos<br>presentados |
| <b>TOTAL.....</b>                         | <b>84</b>                         | <b>44</b>                 | <b>1.120</b>               | <b>1.097</b>           | <b>40</b>                       | <b>1.675</b>           |
| Academia General del Aire.....            | 19                                | 12                        | 282                        | 269                    | 7                               | 41                     |
| Centro de Guerra Aérea.....               | 0                                 | -                         | -                          | -                      | -                               | -                      |
| Academia Básica del Aire.....             | 4                                 | 2                         | 321                        | 319                    | 2                               | 109                    |
| Ala Núm. 78.....                          | 0                                 | -                         | -                          | -                      | -                               | -                      |
| Escuela Militar Paracaidismo.....         | 0                                 | -                         | -                          | -                      | -                               | -                      |
| Esc. Téc.Mando,Contr. y Telec.....        | 3                                 | 3                         | 152                        | 152                    | -                               | -                      |
| Esc. Técnicas Aeronáuticas.....           | 14                                | 14                        | 60                         | 60                     | -                               | -                      |
| Grupo Escuelas MATACAN.....               | 6                                 | 5                         | 48                         | 48                     | 1                               | 6                      |
| Escuadrón Ens. Automoción.....            | 7                                 | 7                         | 238                        | 230                    | -                               | -                      |
| Ala 23 Instr. Caza y Ataque.....          | 1                                 | -                         | -                          | -                      | 1                               | 13                     |
| Esc. Cartografía y Fotografía.....        | 2                                 | 1                         | 19                         | 19                     | 1                               | 2                      |
| E.Téc.Segur., Defensa y Apoyo.....        | 28                                | -                         | -                          | -                      | 28                              | 1.504                  |

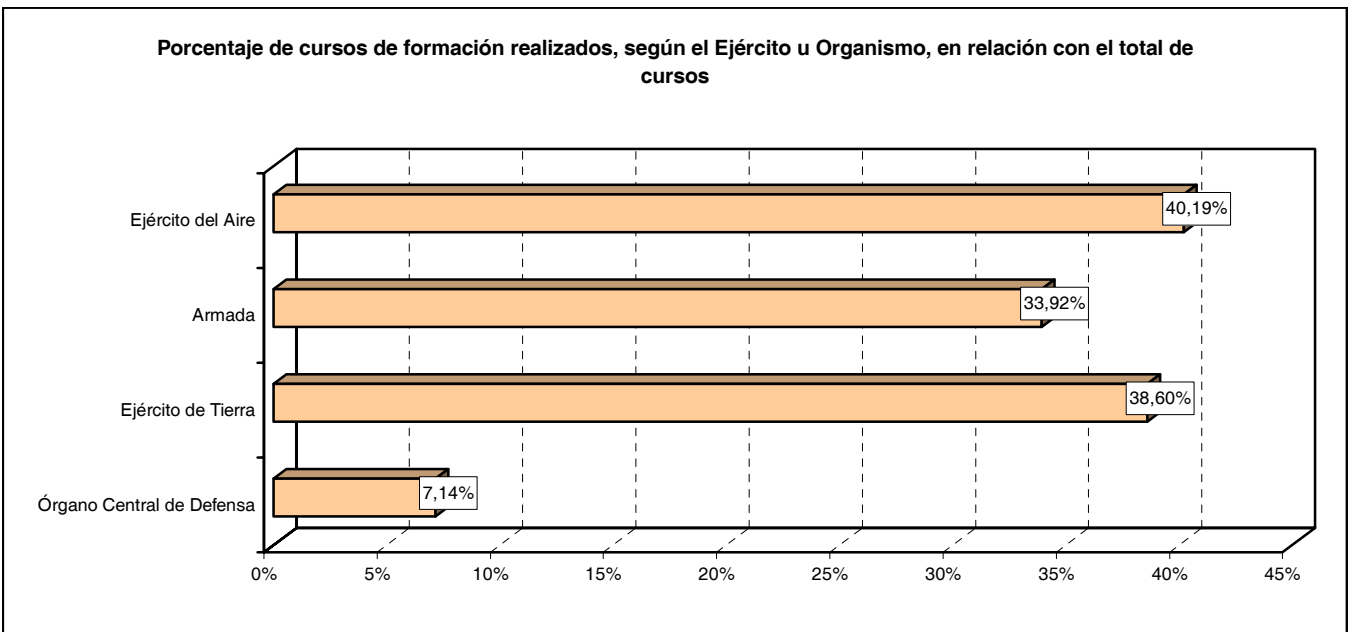
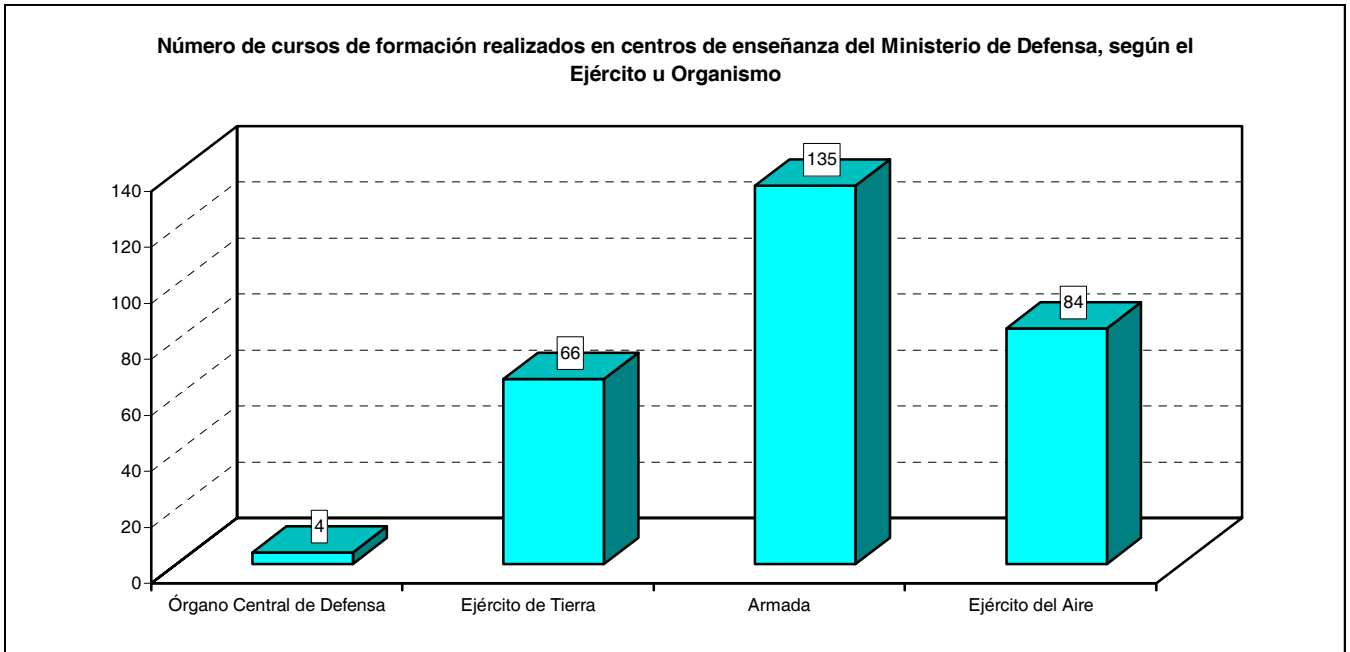

**2.6.3. Número de alumnos según el sexo.**

**2.6.3.1. Distribución por Ejércitos y Organismo.**

| EJÉRCITOS Y ORGANISMO          | TOTAL         | VARONES      | MUJERES      |
|--------------------------------|---------------|--------------|--------------|
| <b>TOTAL</b> .....             | <b>12.003</b> | <b>9.910</b> | <b>2.093</b> |
| Órgano Central de Defensa..... | 26            | 16           | 10           |
| Ejército de Tierra.....        | 6.444         | 5.371        | 1.073        |
| Armada.....                    | 2.761         | 2.317        | 444          |
| Ejército del Aire.....         | 2.772         | 2.206        | 566          |

**2.6.3. Número de alumnos según el sexo.**

**2.6.3.2. Órgano Central de Defensa.**

| CENTROS DEL<br>ÓRGANO CENTRAL DE DEFENSA | TOTAL     | VARONES   | MUJERES   |
|--|-----------|-----------|-----------|
| <b>TOTAL</b> .....                       | <b>26</b> | <b>16</b> | <b>10</b> |
| C.S. Est. Def. Nac. (CESEDEN).....       | 0         | -         | -         |
| Esc. Militar Estudios Jurídicos.....     | 6         | 2         | 4         |
| Esc. Militar de Intervención.....        | 6         | 2         | 4         |
| Esc. Militar de Idiomas.....             | 0         | -         | -         |
| Esc. Militar de Sanidad.....             | 0         | -         | -         |
| Esc. Mil. Ciencias Educación.....        | 0         | -         | -         |
| Escuela de Músicas Militares.....        | 14        | 12        | 2         |

**2.6.3. Número de alumnos según el sexo.**

**2.6.3.3. Cuartel General del Ejército de Tierra.**

| CENTROS DEL<br>C.G. DEL EJERCITO DE TIERRA | TOTAL        | VARONES      | MUJERES      |
|--|--------------|--------------|--------------|
| <b>TOTAL</b> .....                         | <b>6.444</b> | <b>5.371</b> | <b>1.073</b> |
| Escuela de Guerra del Ejército.....        | 0            | -            | -            |
| Academia General Militar.....              | 523          | 493          | 30           |
| Academia de Infantería.....                | 117          | 116          | 1            |
| Academia de Caballería.....                | 60           | 58           | 2            |
| Academia de Artillería.....                | 196          | 187          | 9            |
| Academia de Ingenieros.....                | 1.896        | 1.464        | 432          |
| Academia General Básica de Sub.....        | 464          | 440          | 24           |
| Escuela Politécnica Superior.....          | 22           | 21           | 1            |
| Esc. Militar Montaña y Op. Esp.....        | 0            | -            | -            |
| Escuela Central de Educación Fís.....      | 0            | -            | -            |
| Escuela de Logística.....                  | 0            | -            | -            |
| Escuela Militar de Defensa NBQ.....        | 0            | -            | -            |
| Instituto Politécnico Número 1.....        | 333          | 320          | 13           |
| Centro Instrucción y Moviliz. 1.....       | 683          | 601          | 82           |
| Centro Instrucción y Moviliz. 2.....       | 2.150        | 1.671        | 479          |
| Centro Enseñanza de Helicópteros.....      | 0            | -            | -            |
| Escuela de Informática del Ejército.....   | 0            | -            | -            |
| Sección Del. Escuela de Guerra.....        | 0            | -            | -            |

**2.6.3. Número de alumnos según el sexo.**

**2.6.3.4. Cuartel General de la Armada.**

| CENTROS DEL<br>C.G. DE LA ARMADA              | TOTAL        | VARONES      | MUJERES    |
|---|--------------|--------------|------------|
| <b>TOTAL.....</b>                             | <b>2.761</b> | <b>2.317</b> | <b>444</b> |
| Esc. Naval Militar.....                       | 289          | 282          | 7          |
| Esc. de Guerra Naval.....                     | 0            | -            | -          |
| Esc. Téc. Sup. Ing. Armas Nav. (ETSIAN).....  | 9            | 7            | 2          |
| Esc. de Hidrografía.....                      | 1            | 1            | -          |
| Esc. Estudios Sup. CC. Físico-Matemáticas...  | 0            | -            | -          |
| Centro de Estudios Superiores Intendencia.... | 0            | -            | -          |
| Centro Progr. Táct. y Cia. Grupo Combate....  | 0            | -            | -          |
| Esc. Submarinos "A.G. de los Reyes".....      | 6            | 5            | 1          |
| Centro de Buceo de la Armada.....             | 1            | 1            | -          |
| Esc. de Dotaciones Aeron. "CN. Cardona".....  | 8            | 7            | 1          |
| Esc. Esp. Fund. "E.N. Lagraña" (ESENGRA)..    | 765          | 558          | 207        |
| Esc. de Suboficiales de la Armada.....        | 230          | 215          | 15         |
| Centro de Idiomas Z.M. Canarias.....          | 0            | -            | -          |
| Esc. Espec. "Antonio Escaño" (ESEPA).....     | 552          | 441          | 111        |
| Esc. Infª Mª Gl. Albacete y Fuster.....       | 900          | 800          | 100        |

**2.6.3. Número de alumnos según el sexo.**

**2.6.3.5. Cuartel General del Aire.**

| CENTROS DEL<br>C.G. DEL EJÉRCITO DEL AIRE | TOTAL        | VARONES      | MUJERES    |
|---|--------------|--------------|------------|
| <b>TOTAL.....</b>                         | <b>2.772</b> | <b>2.206</b> | <b>566</b> |
| Academia General del Aire.....            | 310          | 277          | 33         |
| Centro de Guerra Aérea.....               | 0            | -            | -          |
| Academia Básica del Aire.....             | 428          | 384          | 44         |
| Ala Núm. 78.....                          | 0            | -            | -          |
| Escuela Militar Paracaidismo.....         | 0            | -            | -          |
| Esc. Téc. Mando, Contr. y Telec.....      | 152          | 112          | 40         |
| Esc. Técnicas Aeronáuticas.....           | 60           | 51           | 9          |
| Grupo Escuelas MATACAN.....               | 54           | 52           | 2          |
| Escuadrón Ens. Automoción.....            | 230          | 208          | 22         |
| Ala 23 Instr. Caza y Ataque.....          | 13           | 13           | -          |
| Esc. Cartografía y Fotografía.....        | 21           | 15           | 6          |
| E. Téc. Segur., Defensa y Apoyo.....      | 1.504        | 1.094        | 410        |

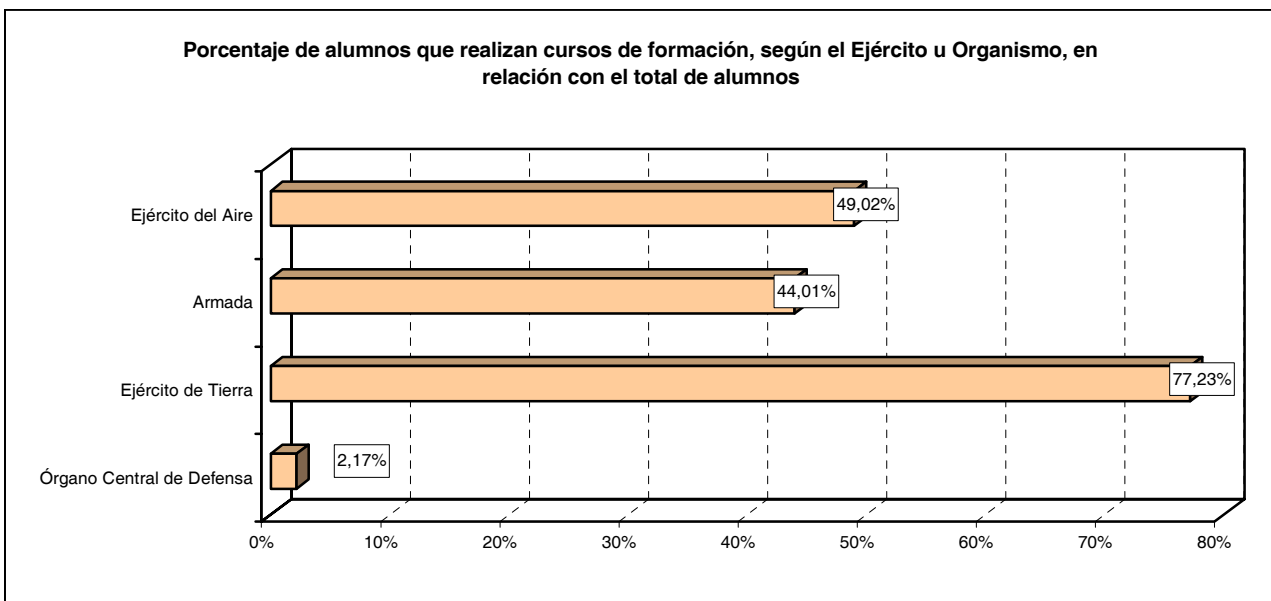
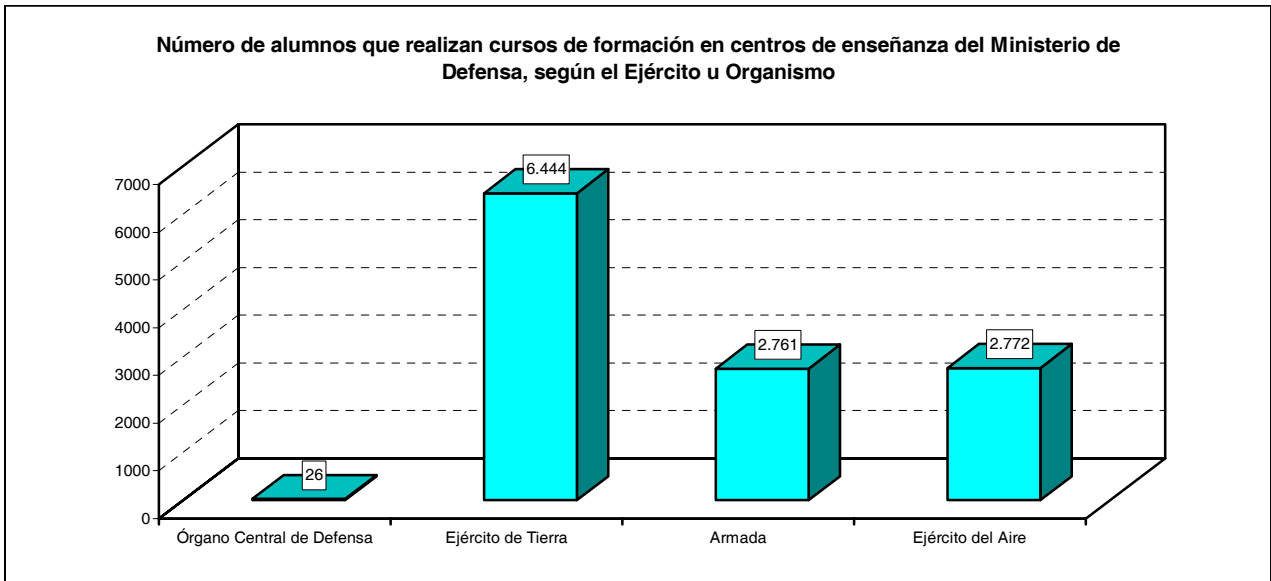

**2.6.4. Número de alumnos según las distintas fases del curso.**

**2.6.4.1. Distribución por Ejércitos y Organismo.**

| EJÉRCITOS Y ORGANISMO          | SOLICITAN EL CURSO | ADMITIDOS FASE CORRESPONDENCIA | PRESENTADOS A EXAMEN PREVIO | ADMITIDOS A FASE PRESENTE | APTOS EN FASE DE PRESENTE | REALIZAN FASE DE PRÁCTICAS | APTOS AL FINAL DEL CURSO |
|--------------------------------|--------------------|--------------------------------|-----------------------------|---------------------------|---------------------------|----------------------------|--------------------------|
| <b>TOTAL</b> .....             | <b>7.462</b>       | <b>98</b>                      | <b>2.000</b>                | <b>12.003</b>             | <b>8.729</b>              | <b>493</b>                 | <b>9.034</b>             |
| Órgano Central de Defensa..... | 129                | -                              | 98                          | 26                        | 12                        | 6                          | 12                       |
| Ejército de Tierra.....        | 3.041              | -                              | 1.180                       | 6.444                     | 3.958                     | -                          | 4.292                    |
| Armada.....                    | 1.357              | -                              | 93                          | 2.761                     | 2.135                     | 257                        | 2.106                    |
| Ejército del Aire.....         | 2.935              | 98                             | 629                         | 2.772                     | 2.624                     | 230                        | 2.624                    |

**2.6.4. Número de alumnos según las distintas fases del curso.**

**2.6.4.2. Órgano Central de Defensa.**

| CENTROS DEL ÓRGANO CENTRAL DE DEFENSA | SOLICITAN EL CURSO | ADMITIDOS FASE CORRESPONDENCIA | PRESENTADOS A EXAMEN PREVIO | ADMITIDOS A FASE PRESENTE | APTOS EN FASE DE PRESENTE | REALIZAN FASE DE PRÁCTICAS | APTOS AL FINAL DEL CURSO |
|---------------------------------------|--------------------|--------------------------------|-----------------------------|---------------------------|---------------------------|----------------------------|--------------------------|
| <b>TOTAL</b> .....                    | <b>129</b>         | <b>0</b>                       | <b>98</b>                   | <b>26</b>                 | <b>12</b>                 | <b>6</b>                   | <b>12</b>                |
| C.S. Est. Def. Nac. (CESEDEN).....    | -                  | -                              | -                           | -                         | -                         | -                          | -                        |
| Esc. Militar Estudios Jurídicos.....  | 54                 | -                              | 54                          | 6                         | 6                         | 6                          | 6                        |
| Esc. Militar de Intervención.....     | -                  | -                              | -                           | 6                         | 6                         | -                          | 6                        |
| Esc. Militar de Idiomas.....          | -                  | -                              | -                           | -                         | -                         | -                          | -                        |
| Esc. Militar de Sanidad.....          | -                  | -                              | -                           | -                         | -                         | -                          | -                        |
| Esc. Mil. Ciencias Educación.....     | -                  | -                              | -                           | -                         | -                         | -                          | -                        |
| Escuela de Músicas Militares.....     | 75                 | -                              | 44                          | 14                        | -                         | -                          | -                        |

**2.6.4. Número de alumnos según las distintas fases del curso.**

**2.6.4.3. Cuartel General del Ejército de Tierra.**

| CENTROS DEL C.G. DEL EJERCITO DE TIERRA  | SOLICITAN EL CURSO | ADMITIDOS FASE CORRESPONDENCIA | PRESENTADOS A EXAMEN PREVIO | ADMITIDOS A FASE PRESENTE | APTOS EN FASE DE PRESENTE | REALIZAN FASE DE PRÁCTICAS | APTOS AL FINAL DEL CURSO |
|--|--------------------|--------------------------------|-----------------------------|---------------------------|---------------------------|----------------------------|--------------------------|
| <b>TOTAL</b> .....                       | <b>3.041</b>       | <b>0</b>                       | <b>1.180</b>                | <b>6.444</b>              | <b>3.958</b>              | <b>0</b>                   | <b>4.292</b>             |
| Escuela de Guerra del Ejército.....      | -                  | -                              | -                           | -                         | -                         | -                          | -                        |
| Academia General Militar.....            | -                  | -                              | -                           | 523                       | 523                       | -                          | -                        |
| Academia de Infantería.....              | 117                | -                              | -                           | 117                       | 55                        | -                          | 117                      |
| Academia de Caballería.....              | 60                 | -                              | -                           | 60                        | 60                        | -                          | 60                       |
| Academia de Artillería.....              | 197                | -                              | 104                         | 196                       | 119                       | -                          | 190                      |
| Academia de Ingenieros.....              | 391                | -                              | -                           | 1.896                     | 1.436                     | -                          | 1.436                    |
| Academia General Básica de Sub.....      | 1.227              | -                              | 1.076                       | 464                       | -                         | -                          | 445                      |
| Escuela Politécnica Superior.....        | 22                 | -                              | -                           | 22                        | 21                        | -                          | 21                       |
| Esc. Militar Montaña y Op. Esp.....      | -                  | -                              | -                           | -                         | -                         | -                          | -                        |
| Escuela Central de Educación Fís.....    | -                  | -                              | -                           | -                         | -                         | -                          | -                        |
| Escuela de Logística.....                | -                  | -                              | -                           | -                         | -                         | -                          | -                        |
| Escuela Militar de Defensa NBQ.....      | -                  | -                              | -                           | -                         | -                         | -                          | -                        |
| Instituto Politécnico Número 1.....      | 344                | -                              | -                           | 333                       | -                         | -                          | 279                      |
| Centro Instrucción y Moviliz. 1.....     | 683                | -                              | -                           | 683                       | 453                       | -                          | 453                      |
| Centro Instrucción y Moviliz. 2.....     | -                  | -                              | -                           | 2.150                     | 1.291                     | -                          | 1.291                    |
| Centro Enseñanza de Helicópteros.....    | -                  | -                              | -                           | -                         | -                         | -                          | -                        |
| Escuela de Informática del Ejército..... | -                  | -                              | -                           | -                         | -                         | -                          | -                        |
| Sección Del. Escuela de Guerra.....      | -                  | -                              | -                           | -                         | -                         | -                          | -                        |

**2.6.4. Número de alumnos según las distintas fases del curso.**

**2.6.4.4. Cuartel General de la Armada.**

| CENTROS DEL<br>C.G. DE LA ARMADA               | SOLICITAN<br>EL<br>CURSO | ADMITIDOS<br>FASE<br>CORRES-<br>PONDENCIA | PRESEN-<br>TADOS A<br>EXAMEN<br>PREVIO | ADMITIDOS<br>A<br>FASE<br>PRESENTE | APTOS<br>EN FASE<br>DE<br>PRESENTE | REALIZAN<br>FASE<br>DE<br>PRÁCTICAS | APTOS<br>AL FINAL<br>DEL<br>CURSO |
|--|--------------------------|---|--|------------------------------------|------------------------------------|-------------------------------------|-----------------------------------|
| <b>TOTAL.....</b>                              | <b>1.357</b>             | <b>0</b>                                  | <b>93</b>                              | <b>2.761</b>                       | <b>2.135</b>                       | <b>257</b>                          | <b>2.106</b>                      |
| Esc. Naval Militar.....                        | -                        | -   | -                                      | 289                                | 283                                | 232                                 | 283                               |
| Esc. de Guerra Naval.....                      | -                        | -   | -                                      | -                                  | -                                  | -                                   | -                                 |
| Esc. Téc. Sup. Ing. Armas Nav. (ETSIAN).....   | -                        | -   | -                                      | 9                                  | 9                                  | 2                                   | 9                                 |
| Esc. de Hidrografía.....                       | 6                        | -   | 6                                      | 1                                  | 1                                  | 1                                   | 1                                 |
| Esc. Estudios Sup. CC. Físico-Matemáticas..... | -                        | -   | -                                      | -                                  | -                                  | -                                   | -                                 |
| Centro de Estudios Superiores Intendencia..... | -                        | -   | -                                      | -                                  | -                                  | -                                   | -                                 |
| Centro Progr. Táct. y Cia. Grupo Combate.....  | -                        | -   | -                                      | -                                  | -                                  | -                                   | -                                 |
| Esc. Submarinos "A.G. de los Reyes".....       | 6                        | -   | -                                      | 6                                  | 6                                  | -                                   | 6                                 |
| Centro de Buceo de la Armada.....              | -                        | -   | -                                      | 1                                  | 1                                  | -                                   | 1                                 |
| Esc. de Dotaciones Aeron. "CN. Cardona".....   | 8                        | -   | -                                      | 8                                  | 8                                  | 8                                   | 8                                 |
| Esc. Esp. Fund. "E.N. Lagraña" (ESENGRA)....   | 225                      | -   | 87                                     | 765                                | 545                                | -                                   | 539                               |
| Esc. de Suboficiales de la Armada.....         | -                        | -   | -                                      | 230                                | 220                                | -                                   | 220                               |
| Centro de Idiomas Z.M. Canarias.....           | -                        | -   | -                                      | -                                  | -                                  | -                                   | -                                 |
| Esc. Espec. "Antonio Escaño" (ESEPA).....      | 520                      | -   | -                                      | 552                                | 442                                | -                                   | 419                               |
| Esc. Infª Mª Gl. Albacete y Fuster.....        | 592                      | -   | -                                      | 900                                | 620                                | 14                                  | 620                               |

**2.6.4. Número de alumnos según las distintas fases del curso.**

**2.6.4.5. Cuartel General del Aire.**

| CENTROS DEL<br>C.G. DEL EJÉRCITO DEL AIRE | SOLICITAN<br>EL<br>CURSO | ADMITIDOS<br>FASE<br>CORRES-<br>PONDENCIA | PRESEN-<br>TADOS A<br>EXAMEN<br>PREVIO | ADMITIDOS<br>A<br>FASE<br>PRESENTE | APTOS<br>EN FASE<br>DE<br>PRESENTE | REALIZAN<br>FASE<br>DE<br>PRÁCTICAS | APTOS<br>AL FINAL<br>DEL<br>CURSO |
|---|--------------------------|---|--|------------------------------------|------------------------------------|-------------------------------------|-----------------------------------|
| <b>TOTAL.....</b>                         | <b>2.935</b>             | <b>98</b>                                 | <b>629</b>                             | <b>2.772</b>                       | <b>2.624</b>                       | <b>230</b>                          | <b>2.624</b>                      |
| Academia General del Aire.....            | 221                      | -   | 64                                     | 310                                | 306                                | 154                                 | 306                               |
| Centro de Guerra Aérea.....               | -                        | -   | -                                      | -                                  | -                                  | -                                   | -                                 |
| Academia Básica del Aire.....             | 846                      | -   | 473                                    | 428                                | 428                                | -                                   | 428                               |
| Ala Núm. 78.....                          | -                        | -   | -                                      | -                                  | -                                  | -                                   | -                                 |
| Escuela Militar Paracaidismo.....         | -                        | -   | -                                      | -                                  | -                                  | -                                   | -                                 |
| Esc. Téc. Mando, Contr. y Telec.....      | 72                       | -   | -                                      | 152                                | 145                                | -                                   | 145                               |
| Esc. Técnicas Aeronáuticas.....           | -                        | -   | -                                      | 60                                 | 59                                 | 39                                  | 59                                |
| Grupo Escuelas MATACAN.....               | 54                       | -   | -                                      | 54                                 | 54                                 | 25                                  | 54                                |
| Escuadrón Ens. Automoción.....            | 236                      | 98  | 92                                     | 230                                | 219                                | -                                   | 219                               |
| Ala 23 Instr. Caza y Ataque.....          | -                        | -   | -                                      | 13                                 | 12                                 | 12                                  | 12                                |
| Esc. Cartografía y Fotografía.....        | 2                        | -   | -                                      | 21                                 | 21                                 | -                                   | 21                                |
| E. Téc. Segur., Defensa y Apoyo.....      | 1.504                    | -   | -                                      | 1.504                              | 1.380                              | -                                   | 1.380                             |

**2.6.5. Número de alumnos según el origen de los admitidos a la fase de presente.**

**2.6.5.1. Distribución por Ejércitos y Organismo.**

| EJÉRCITOS Y ORGANISMO          | TOTAL ADMITIDOS | ORIGEN DE LOS ALUMNOS |                    |              |                   |               |                |             |           |          |
|--------------------------------|-----------------|-----------------------|--------------------|--------------|-------------------|---------------|----------------|-------------|-----------|----------|
|                                |                 | Cuerpos Comunes       | Ejército de Tierra | Armada       | Ejército del Aire | Guardia Civil | Personal Civil | Extranjeros | Otros     | NS/NC    |
| <b>TOTAL</b> .....             | <b>12.003</b>   | <b>26</b>             | <b>1.350</b>       | <b>1.639</b> | <b>966</b>        | <b>183</b>    | <b>7.683</b>   | <b>85</b>   | <b>71</b> | <b>0</b> |
| Órgano Central de Defensa..... | 26              | 13                    | -                  | 3            | 3                 | -             | 7              | -           | -         | -        |
| Ejército de Tierra.....        | 6.444           | -                     | 1.328              | 2            | 29                | 183           | 4.881          | 21          | -         | -        |
| Armada.....                    | 2.761           | 13                    | 8                  | 1.629        | 4                 | -             | 974            | 62          | 71        | -        |
| Ejército del Aire.....         | 2.772           | -                     | 14                 | 5            | 930               | -             | 1.821          | 2           | -         | -        |

**2.6.5. Número de alumnos según el origen de los admitidos a la fase de presente.**

**2.6.5.2. Órgano Central de Defensa.**

| CENTROS DEL ÓRGANO CENTRAL DE DEFENSA | TOTAL ADMITIDOS | ORIGEN DE LOS ALUMNOS |                    |          |                   |               |                |             |          |          |
|---------------------------------------|-----------------|-----------------------|--------------------|----------|-------------------|---------------|----------------|-------------|----------|----------|
|                                       |                 | Cuerpos Comunes       | Ejército de Tierra | Armada   | Ejército del Aire | Guardia Civil | Personal Civil | Extranjeros | Otros    | NS/NC    |
| <b>TOTAL</b> .....                    | <b>26</b>       | <b>13</b>             | <b>0</b>           | <b>3</b> | <b>3</b>          | <b>0</b>      | <b>7</b>       | <b>0</b>    | <b>0</b> | <b>0</b> |
| C.S. Est. Def. Nac. (CESEDEN).....    | 0               | -                     | -                  | -        | -                 | -             | -              | -           | -        | -        |
| Esc. Militar Estudios Jurídicos.....  | 6               | 6                     | -                  | -        | -                 | -             | -              | -           | -        | -        |
| Esc. Militar de Intervención.....     | 6               | 6                     | -                  | -        | -                 | -             | -              | -           | -        | -        |
| Esc. Militar de Idiomas.....          | 0               | -                     | -                  | -        | -                 | -             | -              | -           | -        | -        |
| Esc. Militar de Sanidad.....          | 0               | -                     | -                  | -        | -                 | -             | -              | -           | -        | -        |
| Esc. Mil. Ciencias Educación.....     | 0               | -                     | -                  | -        | -                 | -             | -              | -           | -        | -        |
| Escuela de Músicas Militares.....     | 14              | 1                     | -                  | 3        | 3                 | -             | 7              | -           | -        | -        |

**2.6.5. Número de alumnos según el origen de los admitidos a la fase de presente.**

**2.6.5.3. Cuartel General del Ejército de Tierra.**

| CENTROS DEL C.G. DEL EJÉRCITO DE TIERRA | TOTAL ADMITIDOS | ORIGEN DE LOS ALUMNOS |                    |          |                   |               |                |             |          |          |
|---|-----------------|-----------------------|--------------------|----------|-------------------|---------------|----------------|-------------|----------|----------|
|   |                 | Cuerpos Comunes       | Ejército de Tierra | Armada   | Ejército del Aire | Guardia Civil | Personal Civil | Extranjeros | Otros    | NS/NC    |
| <b>TOTAL</b> .....                      | <b>6.444</b>    | <b>0</b>              | <b>1.328</b>       | <b>2</b> | <b>29</b>         | <b>183</b>    | <b>4.881</b>   | <b>21</b>   | <b>0</b> | <b>0</b> |
| Escuela de Guerra del Ejército.....     | 0               | -                     | -                  | -        | -                 | -             | -              | -           | -        | -        |
| Academia General Militar.....           | 523             | -                     | 148                | 2        | 27                | 1             | 345            | -           | -        | -        |
| Academia de Infantería.....             | 117             | -                     | 117                | -        | -                 | -             | -              | -           | -        | -        |
| Academia de Caballería.....             | 60              | -                     | 52                 | -        | 2                 | -             | 6              | -           | -        | -        |
| Academia de Artillería.....             | 196             | -                     | 192                | -        | -                 | -             | -              | 4           | -        | -        |
| Academia de Ingenieros.....             | 1.896           | -                     | -                  | -        | -                 | 182           | 1.697          | 17          | -        | -        |
| Academia General Básica Sub.....        | 464             | -                     | 464                | -        | -                 | -             | -              | -           | -        | -        |
| Escuela Politécnica Superior.....       | 22              | -                     | 22                 | -        | -                 | -             | -              | -           | -        | -        |
| Esc. Militar Montaña y Op. Esp.....     | 0               | -                     | -                  | -        | -                 | -             | -              | -           | -        | -        |
| Escuela Central Educación Fís.....      | 0               | -                     | -                  | -        | -                 | -             | -              | -           | -        | -        |
| Escuela de Logística.....               | 0               | -                     | -                  | -        | -                 | -             | -              | -           | -        | -        |
| Escuela Militar de Defensa NBQ.....     | 0               | -                     | -                  | -        | -                 | -             | -              | -           | -        | -        |
| Instituto Politécnico Número 1.....     | 333             | -                     | 333                | -        | -                 | -             | -              | -           | -        | -        |
| Centro Instrucción y Moviliz. 1.....    | 683             | -                     | -                  | -        | -                 | -             | 683            | -           | -        | -        |
| Centro Instrucción y Moviliz. 2.....    | 2.150           | -                     | -                  | -        | -                 | -             | 2.150          | -           | -        | -        |
| Centro Enseñanza Helicópteros.....      | 0               | -                     | -                  | -        | -                 | -             | -              | -           | -        | -        |
| Escuela Informática del Ejército.....   | 0               | -                     | -                  | -        | -                 | -             | -              | -           | -        | -        |
| Sección Del. Escuela de Guerra.....     | 0               | -                     | -                  | -        | -                 | -             | -              | -           | -        | -        |



**2.6.5. Número de alumnos según el origen de los admitidos a la fase de presente.**

**2.6.5.4. Cuartel General de la Armada.**

| CENTROS DEL<br>C.G. DE LA ARMADA                                | TOTAL<br>ADM-<br>TIDOS | ORIGEN DE LOS ALUMNOS |                       |              |                      |                  |                   |                  |           |          |
|---|------------------------|-----------------------|-----------------------|--------------|----------------------|------------------|-------------------|------------------|-----------|----------|
|   |                        | Cuerpos<br>Comunes    | Ejército<br>de Tierra | Armada       | Ejército<br>del Aire | Guardia<br>Civil | Personal<br>Civil | Extran-<br>jeros | Otros     | NS/NC    |
| <b>TOTAL.....</b>   | <b>2.761</b>           | <b>13</b>             | <b>8</b>              | <b>1.629</b> | <b>4</b>             | <b>0</b>         | <b>974</b>        | <b>62</b>        | <b>71</b> | <b>0</b> |
| Esc. Naval Militar.....   | 289                    | -                     | -                     | 230          | -                    | -                | 54                | 5                | -         | -        |
| Esc. de Guerra Naval.....                                       | 0                      | -                     | -                     | -            | -                    | -                | -                 | -                | -         | -        |
| ETSIAN.....   | 9                      | -                     | -                     | 3            | -                    | -                | 6                 | -                | -         | -        |
| Esc. de Hidrografía.....  | 1                      | -                     | -                     | 1            | -                    | -                | -                 | -                | -         | -        |
| Esc. Est. Sup. CC. Físico-Mat.....                              | 0                      | -                     | -                     | -            | -                    | -                | -                 | -                | -         | -        |
| Centro Estudios Sup.Intendencia.....                            | 0                      | -                     | -                     | -            | -                    | -                | -                 | -                | -         | -        |
| Ce. Progr. Táct. y Cia. Gr. Comb.....                           | 0                      | -                     | -                     | -            | -                    | -                | -                 | -                | -         | -        |
| Esc. Subm. "A.G. de los Reyes".....                             | 6                      | -                     | -                     | 6            | -                    | -                | -                 | -                | -         | -        |
| Centro de Buceo de la Armada.....                               | 1                      | -                     | -                     | 1            | -                    | -                | -                 | -                | -         | -        |
| Esc. Dot. Aeron. "CN. Cardona".....                             | 8                      | -                     | -                     | 8            | -                    | -                | -                 | -                | -         | -        |
| Esc. Esp. Fund. "E.N. Lagraña".....                             | 765                    | -                     | -                     | 765          | -                    | -                | -                 | -                | -         | -        |
| Esc. de Subof. de la Armada.....                                | 230                    | 13                    | -                     | 146          | -                    | -                | -                 | -                | 71        | -        |
| Centro de Idiomas Z.M. Canarias.....                            | 0                      | -                     | -                     | -            | -                    | -                | -                 | -                | -         | -        |
| Esc. Espec. "Antonio Escaño".....                               | 552                    | -                     | -                     | 405          | -                    | -                | 147               | -                | -         | -        |
| Esc. Inf <sup>ª</sup> M <sup>ª</sup> Gl. Albacete y Fuster..... | 900                    | -                     | 8                     | 64           | 4                    | -                | 767               | 57               | -         | -        |

**2.6.5. Número de alumnos según el origen de los admitidos a la fase de presente.**

**2.6.5.5. Cuartel General del Aire.**

| CENTROS DEL<br>C.G. DEL EJÉRCITO DEL AIRE | TOTAL<br>ADM-<br>TIDOS | ORIGEN DE LOS ALUMNOS |                       |          |                      |                  |                   |                  |          |          |
|---|------------------------|-----------------------|-----------------------|----------|----------------------|------------------|-------------------|------------------|----------|----------|
|   |                        | Cuerpos<br>Comunes    | Ejército<br>de Tierra | Armada   | Ejército<br>del Aire | Guardia<br>Civil | Personal<br>Civil | Extran-<br>jeros | Otros    | NS/NC    |
| <b>TOTAL.....</b>                         | <b>2.772</b>           | <b>0</b>              | <b>14</b>             | <b>5</b> | <b>930</b>           | <b>0</b>         | <b>1.821</b>      | <b>2</b>         | <b>0</b> | <b>0</b> |
| Academia General del Aire.....            | 310                    | -                     | 4                     | 3        | 219                  | -                | 83                | 1                | -        | -        |
| Centro de Guerra Aérea.....               | 0                      | -                     | -                     | -        | -                    | -                | -                 | -                | -        | -        |
| Academia Básica del Aire.....             | 428                    | -                     | -                     | -        | 319                  | -                | 109               | -                | -        | -        |
| Ala Núm. 78.....                          | 0                      | -                     | -                     | -        | -                    | -                | -                 | -                | -        | -        |
| Escuela Militar Paracaidismo.....         | 0                      | -                     | -                     | -        | -                    | -                | -                 | -                | -        | -        |
| Esc.Téc.Mando,Contr. y Telec.....         | 152                    | -                     | 9                     | 2        | 19                   | -                | 122               | -                | -        | -        |
| Esc. Técnicas Aeronáuticas.....           | 60                     | -                     | -                     | -        | 46                   | -                | 14                | -                | -        | -        |
| Grupo Escuelas MATACAN.....               | 54                     | -                     | -                     | -        | 53                   | -                | -                 | 1                | -        | -        |
| Escuadrón Ens. Automoción.....            | 230                    | -                     | -                     | -        | 230                  | -                | -                 | -                | -        | -        |
| Ala 23 Instr. Caza y Ataque.....          | 13                     | -                     | -                     | -        | 13                   | -                | -                 | -                | -        | -        |
| Esc. Cartografía y Fotografía.....        | 21                     | -                     | -                     | -        | 2                    | -                | 19                | -                | -        | -        |
| E.Téc.Segur., Defensa y Apoyo.....        | 1.504                  | -                     | 1                     | -        | 29                   | -                | 1.474             | -                | -        | -        |

**2.6.6. Número de alumnos según la categoría de los admitidos a la fase de presente.**

**2.6.6.1. Distribución por Ejércitos y Organismo.**

| EJÉRCITOS Y ORGANISMO          | TOTAL         | OFIC. GRALES. | OFIC.      | SUBOF.     | TROPA Y MAR. | PERS. CIVIL  | EXTR.     | OTROS     | NS/NC    |
|--------------------------------|---------------|---------------|------------|------------|--------------|--------------|-----------|-----------|----------|
| <b>TOTAL</b> .....             | <b>12.003</b> | <b>0</b>      | <b>618</b> | <b>432</b> | <b>2.859</b> | <b>7.970</b> | <b>40</b> | <b>84</b> | <b>0</b> |
| Órgano Central de Defensa..... | 26            | -             | 12         | 1          | 6            | 7            | -         | -         | -        |
| Ejército de Tierra.....        | 6.444         | -             | 238        | 121        | 860          | 5.208        | 17        | -         | -        |
| Armada.....                    | 2.761         | -             | 136        | 54         | 1.532        | 934          | 21        | 84        | -        |
| Ejército del Aire.....         | 2.772         | -             | 232        | 256        | 461          | 1.821        | 2         | -         | -        |

**2.6.6. Número de alumnos según la categoría de los admitidos a la fase de presente.**

**2.6.6.2. Órgano Central de Defensa.**

| CENTROS DEL ÓRGANO CENTRAL DE DEFENSA | TOTAL     | OFIC. GRALES. | OFIC.     | SUBOF.   | TROPA Y MAR. | PERS. CIVIL | EXTR.    | OTROS    | NS/NC    |
|---------------------------------------|-----------|---------------|-----------|----------|--------------|-------------|----------|----------|----------|
| <b>TOTAL</b> .....                    | <b>26</b> | <b>0</b>      | <b>12</b> | <b>1</b> | <b>6</b>     | <b>7</b>    | <b>0</b> | <b>0</b> | <b>0</b> |
| C.S. Est. Def. Nac. (CESEDEN).....    | 0         | -             | -         | -        | -            | -           | -        | -        | -        |
| Esc. Militar de Estudios Juríd.....   | 6         | -             | 6         | -        | -            | -           | -        | -        | -        |
| Esc. Militar de Intervención.....     | 6         | -             | 6         | -        | -            | -           | -        | -        | -        |
| Esc. Militar de Idiomas.....          | 0         | -             | -         | -        | -            | -           | -        | -        | -        |
| Esc. Militar de Sanidad.....          | 0         | -             | -         | -        | -            | -           | -        | -        | -        |
| Esc. Mil. de Ciencias de la Educ..... | 0         | -             | -         | -        | -            | -           | -        | -        | -        |
| Escuela de Músicas Militares.....     | 14        | -             | -         | 1        | 6            | 7           | -        | -        | -        |

**2.6.6. Número de alumnos según la categoría de los admitidos a la fase de presente.**

**2.6.6.3. Cuartel General del Ejército de Tierra.**

| CENTROS DEL C.G. DEL EJÉRCITO DE TIERRA | TOTAL        | OFIC. GRALES. | OFIC.      | SUBOF.     | TROPA Y MAR. | PERS. CIVIL  | EXTR.     | OTROS    | NS/NC    |
|---|--------------|---------------|------------|------------|--------------|--------------|-----------|----------|----------|
| <b>TOTAL</b> .....                      | <b>6.444</b> | <b>0</b>      | <b>238</b> | <b>121</b> | <b>860</b>   | <b>5.208</b> | <b>17</b> | <b>0</b> | <b>0</b> |
| Escuela de Guerra del Ejército.....     | 0            | -             | -          | -          | -            | -            | -         | -        | -        |
| Academia General Militar.....           | 523          | -             | 35         | 68         | 72           | 348          | -         | -        | -        |
| Academia de Infantería.....             | 117          | -             | 83         | 34         | -            | -            | -         | -        | -        |
| Academia de Caballería.....             | 60           | -             | 19         | 3          | 32           | 6            | -         | -        | -        |
| Academia de Artillería.....             | 196          | -             | 79         | 16         | 97           | 4            | -         | -        | -        |
| Academia de Ingenieros.....             | 1.896        | -             | -          | -          | -            | 1.879        | 17        | -        | -        |
| Academia General Básica Sub.....        | 464          | -             | -          | -          | 464          | -            | -         | -        | -        |
| Escuela Politécnica Superior.....       | 22           | -             | 22         | -          | -            | -            | -         | -        | -        |
| Esc. Militar Montaña y Op. Esp.....     | 0            | -             | -          | -          | -            | -            | -         | -        | -        |
| Escuela Central Educación Fis.....      | 0            | -             | -          | -          | -            | -            | -         | -        | -        |
| Escuela de Logística.....               | 0            | -             | -          | -          | -            | -            | -         | -        | -        |
| Escuela Militar de Defensa NBQ.....     | 0            | -             | -          | -          | -            | -            | -         | -        | -        |
| Instituto Politécnico Número 1.....     | 333          | -             | -          | -          | 195          | 138          | -         | -        | -        |
| Centro Instrucción y Moviliz. 1.....    | 683          | -             | -          | -          | -            | 683          | -         | -        | -        |
| Centro Instrucción y Moviliz. 2.....    | 2.150        | -             | -          | -          | -            | 2.150        | -         | -        | -        |
| Centro Enseñanza Helicópteros.....      | 0            | -             | -          | -          | -            | -            | -         | -        | -        |
| Escuela Informática del Ejército.....   | 0            | -             | -          | -          | -            | -            | -         | -        | -        |
| Sección Del. Escuela de Guerra.....     | 0            | -             | -          | -          | -            | -            | -         | -        | -        |

**2.6.6. Número de alumnos según la categoría de los admitidos a la fase de presente.**

**2.6.6.4. Cuartel General de la Armada.**

| CENTROS DEL<br>C.G. DE LA ARMADA               | TOTAL        | OFIC.<br>GRALES. | OFIC.      | SUBOF.    | TROPA<br>Y MAR. | PERS.<br>CIVIL | EXTR.     | OTROS     | NS/NC    |
|--|--------------|------------------|------------|-----------|-----------------|----------------|-----------|-----------|----------|
| <b>TOTAL</b> .....                             | <b>2.761</b> | <b>0</b>         | <b>136</b> | <b>54</b> | <b>1.532</b>    | <b>934</b>     | <b>21</b> | <b>84</b> | <b>0</b> |
| Esc. Naval Militar.....                        | 289          | -                | 127        | 11        | 103             | 43             | 5         | -         | -        |
| Esc. de Guerra Naval.....                      | 0            | -                | -          | -         | -               | -              | -         | -         | -        |
| Esc. Téc. Sup. Ing. Armas Nav. (ETSIAN).....   | 9            | -                | 3          | -         | -               | 6              | -         | -         | -        |
| Esc. de Hidrografía.....                       | 1            | -                | -          | -         | 1               | -              | -         | -         | -        |
| Esc. Estudios Sup. CC. Físico-Matemáticas..... | 0            | -                | -          | -         | -               | -              | -         | -         | -        |
| Centro de Estudios Superiores Intendencia..... | 0            | -                | -          | -         | -               | -              | -         | -         | -        |
| Centro Progr. Táct. y Cia. Grupo Combate.....  | 0            | -                | -          | -         | -               | -              | -         | -         | -        |
| Esc. Submarinos "A.G. de los Reyes".....       | 6            | -                | -          | -         | 6               | -              | -         | -         | -        |
| Centro de Buceo de la Armada.....              | 1            | -                | -          | -         | 1               | -              | -         | -         | -        |
| Esc. de Dotaciones Aeron. "CN. Cardona".....   | 8            | -                | -          | 8         | -               | -              | -         | -         | -        |
| Esc. Esp. Fund. "E.N. Lagraña" (ESENGRA).....  | 765          | -                | 6          | 26        | 733             | -              | -         | -         | -        |
| Esc. de Suboficiales de la Armada.....         | 230          | -                | -          | -         | 146             | -              | -         | 84        | -        |
| Centro de Idiomas Z.M. Canarias.....           | 0            | -                | -          | -         | -               | -              | -         | -         | -        |
| Esc. Espec. "Antonio Escaño" (ESEPA).....      | 552          | -                | -          | 9         | 425             | 118            | -         | -         | -        |
| Esc. Infª Mª Gl. Albacete y Fuster.....        | 900          | -                | -          | -         | 117             | 767            | 16        | -         | -        |

**2.6.6. Número de alumnos según la categoría de los admitidos a la fase de presente.**

**2.6.6.5. Cuartel General del Aire.**

| CENTROS DEL<br>C.G. DEL EJÉRCITO DEL AIRE | TOTAL        | OFIC.<br>GRALES. | OFIC.      | SUBOF.     | TROPA<br>Y MAR. | PERS.<br>CIVIL | EXTR.    | OTROS    | NS/NC    |
|---|--------------|------------------|------------|------------|-----------------|----------------|----------|----------|----------|
| <b>TOTAL</b> .....                        | <b>2.772</b> | <b>0</b>         | <b>232</b> | <b>256</b> | <b>461</b>      | <b>1.821</b>   | <b>2</b> | <b>0</b> | <b>0</b> |
| Academia General del Aire.....            | 310          | -                | 169        | 26         | 31              | 83             | 1        | -        | -        |
| Centro de Guerra Aérea.....               | 0            | -                | -          | -          | -               | -              | -        | -        | -        |
| Academia Básica del Aire.....             | 428          | -                | -          | 143        | 176             | 109            | -        | -        | -        |
| Ala Núm. 78.....                          | 0            | -                | -          | -          | -               | -              | -        | -        | -        |
| Escuela Militar Paracaidismo.....         | 0            | -                | -          | -          | -               | -              | -        | -        | -        |
| Esc. Téc.Mando,Contr. y Telec.....        | 152          | -                | -          | -          | 30              | 122            | -        | -        | -        |
| Esc. Técnicas Aeronáuticas.....           | 60           | -                | 19         | 27         | -               | 14             | -        | -        | -        |
| Grupo Escuelas MATACAN.....               | 54           | -                | 29         | 24         | -               | -              | 1        | -        | -        |
| Escuadrón Ens. Automoción.....            | 230          | -                | -          | 24         | 206             | -              | -        | -        | -        |
| Ala 23 Instr. Caza y Ataque.....          | 13           | -                | 13         | -          | -               | -              | -        | -        | -        |
| Esc. Cartografía y Fotografía.....        | 21           | -                | -          | 2          | -               | 19             | -        | -        | -        |
| E.Téc.Segur., Defensa y Apoyo.....        | 1.504        | -                | 2          | 10         | 18              | 1.474          | -        | -        | -        |

**2.6.7. Distribución porcentual de mujeres alumnas según la categoría de los admitidos a la fase de presente.**

**2.6.7.1. Distribución por Ejércitos y Organismo.**

| EJÉRCITOS Y ORGANISMO          | TOTAL<br>MUJERES<br>ALUMNAS | DISTRIBUCIÓN PORCENTUAL |             |                   |                         |                   |                  |             |             |
|--------------------------------|-----------------------------|-------------------------|-------------|-------------------|-------------------------|-------------------|------------------|-------------|-------------|
|                                |                             | Oficiales<br>Generales  | Oficiales   | Subofi-<br>ciales | Tropa<br>y<br>marinería | Personal<br>Civil | Extran-<br>jeros | Otros       | NS/NC       |
| <b>TOTAL</b> .....             | <b>2.093</b>                | <b>0,00</b>             | <b>1,67</b> | <b>1,05</b>       | <b>19,16</b>            | <b>75,82</b>      | <b>0,29</b>      | <b>0,62</b> | <b>1,39</b> |
| Órgano Central de Defensa..... | 10                          | -                       | 80,00       | 10,00             | -                       | 10,00             | -                | -           | -           |
| Ejército de Tierra.....        | 1.073                       | -                       | 0,75        | 0,19              | 3,54                    | 94,97             | 0,19             | -           | 0,37        |
| Armada.....                    | 444                         | -                       | 1,13        | 0,68              | 67,34                   | 26,80             | 0,90             | 2,93        | 0,23        |
| Ejército del Aire.....         | 566                         | -                       | 2,47        | 2,83              | 11,31                   | 79,15             | -                | -           | 4,24        |

**2.6.7. Distribución porcentual de mujeres alumnas según la categoría de los admitidos a la fase de presente.**

**2.6.7.2. Órgano Central de Defensa.**

| CENTROS DEL<br>ÓRGANO CENTRAL DE DEFENSA | TOTAL<br>MUJERES<br>ALUMNAS | DISTRIBUCIÓN PORCENTUAL |              |                   |                         |                   |                  |             |             |
|--|-----------------------------|-------------------------|--------------|-------------------|-------------------------|-------------------|------------------|-------------|-------------|
|  |                             | Oficiales<br>Generales  | Oficiales    | Subofi-<br>ciales | Tropa<br>y<br>marinería | Personal<br>Civil | Extran-<br>jeros | Otros       | NS/NC       |
| <b>TOTAL</b> .....                       | <b>10</b>                   | <b>0,00</b>             | <b>80,00</b> | <b>10,00</b>      | <b>0,00</b>             | <b>10,00</b>      | <b>0,00</b>      | <b>0,00</b> | <b>0,00</b> |
| C.S. Est. Def. Nac. (CESEDEN).....       | 0                           | -                       | -            | -                 | -                       | -                 | -                | -           | -           |
| Esc. Militar de Estudios Juríd.....      | 4                           | -                       | 100,00       | -                 | -                       | -                 | -                | -           | -           |
| Esc. Militar de Intervención.....        | 4                           | -                       | 100,00       | -                 | -                       | -                 | -                | -           | -           |
| Esc. Militar de Idiomas.....             | 0                           | -                       | -            | -                 | -                       | -                 | -                | -           | -           |
| Esc. Militar de Sanidad.....             | 0                           | -                       | -            | -                 | -                       | -                 | -                | -           | -           |
| Esc. Mil. de Ciencias de la Educ.....    | 0                           | -                       | -            | -                 | -                       | -                 | -                | -           | -           |
| Escuela de Músicas Militares.....        | 2                           | -                       | -            | 50,00             | -                       | 50,00             | -                | -           | -           |

**2.6.7. Distribución porcentual de mujeres alumnas según la categoría de los admitidos a la fase de presente.**

**2.6.7.3. Cuartel General del Ejército de Tierra.**

| CENTROS DEL<br>C.G. DEL EJÉRCITO DE TIERRA | TOTAL<br>MUJERES<br>ALUMNAS | DISTRIBUCIÓN PORCENTUAL |               |                   |                         |                   |                  |             |              |
|--|-----------------------------|-------------------------|---------------|-------------------|-------------------------|-------------------|------------------|-------------|--------------|
|  |                             | Oficiales<br>Generales  | Oficiales     | Subofi-<br>ciales | Tropa<br>y<br>marinería | Personal<br>Civil | Extran-<br>jeros | Otros       | NS/NC        |
| <b>TOTAL</b> .....                         | <b>1.073</b>                | <b>0,00</b>             | <b>162,22</b> | <b>103,33</b>     | <b>284,19</b>           | <b>419,02</b>     | <b>0,46</b>      | <b>0,00</b> | <b>30,77</b> |
| Escuela de Guerra del Ejército.....        | 0                           | -                       | -             | -                 | -                       | -                 | -                | -           | -            |
| Academia General Militar.....              | 30                          | -                       | 6,67          | 3,33              | 16,67                   | 73,33             | -                | -           | -            |
| Academia de Infantería.....                | 1                           | -                       | -             | 100,00            | -                       | -                 | -                | -           | -            |
| Academia de Caballería.....                | 2                           | -                       | -             | -                 | 100,00                  | -                 | -                | -           | -            |
| Academia de Artillería.....                | 9                           | -                       | 55,56         | -                 | 44,44                   | -                 | -                | -           | -            |
| Academia de Ingenieros.....                | 432                         | -                       | -             | -                 | -                       | 99,54             | 0,46             | -           | -            |
| Academia General Básica Sub.....           | 24                          | -                       | -             | -                 | 100,00                  | -                 | -                | -           | -            |
| Escuela Politécnica Superior.....          | 1                           | -                       | 100,00        | -                 | -                       | -                 | -                | -           | -            |
| Esc. Militar Montaña y Op. Esp.....        | 0                           | -                       | -             | -                 | -                       | -                 | -                | -           | -            |
| Escuela Central Educación Fís.....         | 0                           | -                       | -             | -                 | -                       | -                 | -                | -           | -            |
| Escuela de Logística.....                  | 0                           | -                       | -             | -                 | -                       | -                 | -                | -           | -            |
| Escuela Militar de Defensa NBQ.....        | 0                           | -                       | -             | -                 | -                       | -                 | -                | -           | -            |
| Instituto Politécnico Número 1.....        | 13                          | -                       | -             | -                 | 23,08                   | 46,15             | -                | -           | 30,77        |
| Centro Instrucción y Moviliz. 1.....       | 82                          | -                       | -             | -                 | -                       | 100,00            | -                | -           | -            |
| Centro Instrucción y Moviliz. 2.....       | 479                         | -                       | -             | -                 | -                       | 100,00            | -                | -           | -            |
| Centro Enseñanza Helicópteros.....         | 0                           | -                       | -             | -                 | -                       | -                 | -                | -           | -            |
| Escuela Informática del Ejército.....      | 0                           | -                       | -             | -                 | -                       | -                 | -                | -           | -            |
| Sección Del. Escuela de Guerra.....        | 0                           | -                       | -             | -                 | -                       | -                 | -                | -           | -            |

**2.6.7. Distribución porcentual de mujeres alumnas según la categoría de los admitidos a la fase de presente.**

**2.6.7.4. Cuartel General de la Armada.**

| CENTROS DEL<br>C.G. DE LA ARMADA               | TOTAL<br>MUJERES<br>ALUMNAS | DISTRIBUCIÓN PORCENTUAL |             |                   |                         |                   |                  |             |             |
|--|-----------------------------|-------------------------|-------------|-------------------|-------------------------|-------------------|------------------|-------------|-------------|
|  |                             | Oficiales<br>Generales  | Oficiales   | Subofi-<br>ciales | Tropa<br>y<br>marinería | Personal<br>Civil | Extran-<br>jeros | Otros       | NS/NC       |
| <b>TOTAL</b> .....                             | <b>444</b>                  | <b>0,00</b>             | <b>1,13</b> | <b>0,68</b>       | <b>67,34</b>            | <b>26,80</b>      | <b>0,90</b>      | <b>2,93</b> | <b>0,23</b> |
| Esc. Naval Militar.....                        | 7                           | -                       | 57,14       | -                 | 14,29                   | 14,29             | -                | -           | 14,29       |
| Esc. de Guerra Naval.....                      | 0                           | -                       | -           | -                 | -                       | -                 | -                | -           | -           |
| Esc. Téc. Sup. Ing. Armas Nav. (ETSIAN).....   | 2                           | -                       | 50,00       | -                 | -                       | 50,00             | -                | -           | -           |
| Esc. de Hidrografía.....                       | 0                           | -                       | -           | -                 | -                       | -                 | -                | -           | -           |
| Esc. Estudios Sup. CC. Físico-Matemáticas..... | 0                           | -                       | -           | -                 | -                       | -                 | -                | -           | -           |
| Centro de Estudios Superiores Intendencia..... | 0                           | -                       | -           | -                 | -                       | -                 | -                | -           | -           |
| Centro Progr. Táct. y Cia. Grupo Combate.....  | 0                           | -                       | -           | -                 | -                       | -                 | -                | -           | -           |
| Esc. Submarinos "A.G. de los Reyes".....       | 1                           | -                       | -           | -                 | 100,00                  | -                 | -                | -           | -           |
| Centro de Buceo de la Armada.....              | 0                           | -                       | -           | -                 | -                       | -                 | -                | -           | -           |
| Esc. de Dotaciones Aeron. "CN. Cardona".....   | 1                           | -                       | -           | 100,00            | -                       | -                 | -                | -           | -           |
| Esc. Esp. Fund. "E.N. Lagraña" (EENGRA).....   | 207                         | -                       | -           | 0,97              | 99,03                   | -                 | -                | -           | -           |
| Esc. de Suboficiales de la Armada.....         | 15                          | -                       | -           | -                 | 13,33                   | -                 | -                | 86,67       | -           |
| Centro de Idiomas Z.M. Canarias.....           | 0                           | -                       | -           | -                 | -                       | -                 | -                | -           | -           |
| Esc. Espec. "Antonio Escaño" (ESEPA).....      | 111                         | -                       | -           | -                 | 72,07                   | 27,93             | -                | -           | -           |
| Esc. Infª Mª Gl. Albacete y Fuster.....        | 100                         | -                       | -           | -                 | 10,00                   | 86,00             | 4,00             | -           | -           |

**2.6.7. Distribución porcentual de mujeres alumnas según la categoría de los admitidos a la fase de presente.**

**2.6.7.5. Cuartel General del Aire.**

| CENTROS DEL<br>C.G. DEL EJÉRCITO DEL AIRE | TOTAL<br>MUJERES<br>ALUMNAS | DISTRIBUCIÓN PORCENTUAL |             |                   |                         |                   |                  |             |             |
|---|-----------------------------|-------------------------|-------------|-------------------|-------------------------|-------------------|------------------|-------------|-------------|
|   |                             | Oficiales<br>Generales  | Oficiales   | Subofi-<br>ciales | Tropa<br>y<br>marinería | Personal<br>Civil | Extran-<br>jeros | Otros       | NS/NC       |
| <b>TOTAL</b> .....                        | <b>566</b>                  | <b>0,00</b>             | <b>2,47</b> | <b>2,83</b>       | <b>11,31</b>            | <b>79,15</b>      | <b>0,00</b>      | <b>0,00</b> | <b>4,24</b> |
| Academia General del Aire.....            | 33                          | -                       | 30,30       | -                 | 39,39                   | 30,30             | -                | -           | -           |
| Centro de Guerra Aérea.....               | 0                           | -                       | -           | -                 | -                       | -                 | -                | -           | -           |
| Academia Básica del Aire.....             | 44                          | -                       | -           | 25,00             | 34,09                   | 40,91             | -                | -           | -           |
| Ala Núm. 78.....                          | 0                           | -                       | -           | -                 | -                       | -                 | -                | -           | -           |
| Escuela Militar Paracaidismo.....         | 0                           | -                       | -           | -                 | -                       | -                 | -                | -           | -           |
| Esc. Téc.Mando, Contr. y Telec.....       | 40                          | -                       | -           | -                 | 12,50                   | 27,50             | -                | -           | 60,00       |
| Esc. Técnicas Aeronáuticas.....           | 9                           | -                       | 22,22       | 44,44             | -                       | 33,33             | -                | -           | -           |
| Grupo Escuelas MATACAN.....               | 2                           | -                       | 100,00      | -                 | -                       | -                 | -                | -           | -           |
| Escuadrón Ens. Automoción.....            | 22                          | -                       | -           | -                 | 100,00                  | -                 | -                | -           | -           |
| Ala 23 Instr. Caza y Ataque.....          | 0                           | -                       | -           | -                 | -                       | -                 | -                | -           | -           |
| Esc. Cartografía y Fotografía.....        | 6                           | -                       | -           | 16,67             | -                       | 83,33             | -                | -           | -           |
| E.Téc.Segur., Defensa y Apoyo.....        | 410                         | -                       | -           | -                 | 2,20                    | 97,80             | -                | -           | -           |

**2.6.8. Número de alumnos según la edad.**

**2.6.8.1. Distribución por Ejércitos y Organismo.**

| EJÉRCITOS Y ORGANISMO          | TOTAL         | 18 AÑOS Y MENOS | 19 AÑOS      | 20 AÑOS      | 21 AÑOS      | 22 AÑOS      | 23 AÑOS    | 24 AÑOS Y MÁS | NS/NC      |
|--------------------------------|---------------|-----------------|--------------|--------------|--------------|--------------|------------|---------------|------------|
| <b>TOTAL</b> .....             | <b>12.003</b> | <b>1.580</b>    | <b>1.645</b> | <b>1.340</b> | <b>1.014</b> | <b>1.038</b> | <b>834</b> | <b>4.144</b>  | <b>408</b> |
| Órgano Central de Defensa..... | 26            | -               | 1            | -            | 2            | 1            | 1          | 21            | -          |
| Ejército de Tierra.....        | 6.444         | 992             | 1.013        | 764          | 608          | 539          | 388        | 1.803         | 337        |
| Armada.....                    | 2.761         | 302             | 312          | 288          | 199          | 246          | 181        | 1.167         | 66         |
| Ejército del Aire.....         | 2.772         | 286             | 319          | 288          | 205          | 252          | 264        | 1.153         | 5          |

**2.6.8. Número de alumnos según la edad.**

**2.6.8.2. Órgano Central de Defensa.**

| CENTROS DEL ÓRGANO CENTRAL DE DEFENSA | TOTAL     | 18 AÑOS Y MENOS | 19 AÑOS  | 20 AÑOS  | 21 AÑOS  | 22 AÑOS  | 23 AÑOS  | 24 AÑOS Y MÁS | NS/NC    |
|---------------------------------------|-----------|-----------------|----------|----------|----------|----------|----------|---------------|----------|
| <b>TOTAL</b> .....                    | <b>26</b> | <b>0</b>        | <b>1</b> | <b>0</b> | <b>2</b> | <b>1</b> | <b>1</b> | <b>21</b>     | <b>0</b> |
| C.S. Est. Def. Nac. (CESEDEN).....    | 0         | -               | -        | -        | -        | -        | -        | -             | -        |
| Esc. Militar Estudios Jurídicos.....  | 6         | -               | -        | -        | -        | -        | -        | 6             | -        |
| Esc. Militar de Intervención.....     | 6         | -               | -        | -        | -        | -        | -        | 6             | -        |
| Esc. Militar de Idiomas.....          | 0         | -               | -        | -        | -        | -        | -        | -             | -        |
| Esc. Militar de Sanidad.....          | 0         | -               | -        | -        | -        | -        | -        | -             | -        |
| Esc. Mil. Ciencias Educación.....     | 0         | -               | -        | -        | -        | -        | -        | -             | -        |
| Escuela de Músicas Militares.....     | 14        | -               | 1        | -        | 2        | 1        | 1        | 9             | -        |

**2.6.8. Número de alumnos según la edad.**

**2.6.8.3. Cuartel General del Ejército de Tierra.**

| CENTROS DEL C.G. DEL EJERCITO DE TIERRA  | TOTAL        | 18 AÑOS Y MENOS | 19 AÑOS      | 20 AÑOS    | 21 AÑOS    | 22 AÑOS    | 23 AÑOS    | 24 AÑOS Y MÁS | NS/NC      |
|--|--------------|-----------------|--------------|------------|------------|------------|------------|---------------|------------|
| <b>TOTAL</b> .....                       | <b>6.444</b> | <b>992</b>      | <b>1.013</b> | <b>764</b> | <b>608</b> | <b>539</b> | <b>388</b> | <b>1.803</b>  | <b>337</b> |
| Escuela de Guerra del Ejército.....      | 0            | -               | -            | -          | -          | -          | -          | -             | -          |
| Academia General Militar.....            | 523          | -               | 27           | 81         | 127        | 98         | 38         | 152           | -          |
| Academia de Infantería.....              | 117          | -               | -            | -          | -          | -          | 27         | 90            | -          |
| Academia de Caballería.....              | 60           | -               | -            | -          | -          | 2          | 4          | 53            | 1          |
| Academia de Artillería.....              | 196          | -               | -            | -          | -          | 5          | 9          | 182           | -          |
| Academia de Ingenieros.....              | 1.896        | 209             | 391          | 320        | 211        | 144        | 121        | 394           | 106        |
| Academia General Básica de Sub.....      | 464          | -               | -            | -          | 2          | 23         | 47         | 392           | -          |
| Escuela Politécnica Superior.....        | 22           | -               | -            | -          | -          | -          | -          | 22            | -          |
| Esc. Militar Montaña y Op. Esp.....      | 0            | -               | -            | -          | -          | -          | -          | -             | -          |
| Escuela Central de Educación Fís.....    | 0            | -               | -            | -          | -          | -          | -          | -             | -          |
| Escuela de Logística.....                | 0            | -               | -            | -          | -          | -          | -          | -             | -          |
| Escuela Militar de Defensa NBQ.....      | 0            | -               | -            | -          | -          | -          | -          | -             | -          |
| Instituto Politécnico Número 1.....      | 333          | -               | 80           | 24         | 33         | 54         | -          | 142           | -          |
| Centro Instrucción y Moviliz. 1.....     | 683          | 147             | 84           | 63         | 37         | 39         | 30         | 53            | 230        |
| Centro Instrucción y Moviliz. 2.....     | 2.150        | 636             | 431          | 276        | 198        | 174        | 112        | 323           | -          |
| Centro Enseñanza de Helicópteros.....    | 0            | -               | -            | -          | -          | -          | -          | -             | -          |
| Escuela de Informática del Ejército..... | 0            | -               | -            | -          | -          | -          | -          | -             | -          |
| Sección Del. Escuela de Guerra.....      | 0            | -               | -            | -          | -          | -          | -          | -             | -          |

**2.6.8. Número de alumnos según la edad.**

**2.6.8.4. Cuartel General de la Armada.**

| CENTROS DEL<br>C.G. DE LA ARMADA        | TOTAL        | 18 AÑOS<br>Y MENOS | 19<br>AÑOS | 20<br>AÑOS | 21<br>AÑOS | 22<br>AÑOS | 23<br>AÑOS | 24 AÑOS<br>Y MÁS | NS/NC     |
|---|--------------|--------------------|------------|------------|------------|------------|------------|------------------|-----------|
| <b>TOTAL</b> .....                      | <b>2.761</b> | <b>302</b>         | <b>312</b> | <b>288</b> | <b>199</b> | <b>246</b> | <b>181</b> | <b>1.167</b>     | <b>66</b> |
| Esc. Naval Militar.....                 | 289          | -                  | -          | 6          | 9          | 34         | 55         | 185              | -         |
| Esc. de Guerra Naval.....               | 0            | -                  | -          | -          | -          | -          | -          | -                | -         |
| ETSIAN.....                             | 9            | -                  | -          | -          | -          | -          | -          | 9                | -         |
| Esc. de Hidrografía.....                | 1            | -                  | -          | -          | -          | -          | -          | 1                | -         |
| Esc. Est. Sup. CC. Físico-Mat.....      | 0            | -                  | -          | -          | -          | -          | -          | -                | -         |
| Centro Estudios Sup.Intendencia.....    | 0            | -                  | -          | -          | -          | -          | -          | -                | -         |
| Ce. Progr. Táct. y Cia. Gr. Comb.....   | 0            | -                  | -          | -          | -          | -          | -          | -                | -         |
| Esc. Subm."A.G. de los Reyes".....      | 6            | -                  | -          | -          | -          | -          | -          | 6                | -         |
| Centro de Buceo de la Armada.....       | 1            | -                  | -          | -          | -          | -          | -          | 1                | -         |
| Esc. Dot. Aeron. "CN. Cardona".....     | 8            | -                  | -          | -          | -          | -          | -          | 8                | -         |
| Esc. Esp. Fund. "E.N. Lagraña".....     | 765          | 46                 | 85         | 71         | 50         | 58         | 57         | 398              | -         |
| Esc. de Subof. de la Armada.....        | 230          | -                  | 1          | -          | 2          | 1          | 1          | 225              | -         |
| Centro de Idiomas Z.M. Canarias.....    | 0            | -                  | -          | -          | -          | -          | -          | -                | -         |
| Esc. Espec. "Antonio Escaño".....       | 552          | 63                 | 62         | 92         | 46         | 63         | 20         | 140              | 66        |
| Esc. Infª Mª Gl. Albacete y Fuster..... | 900          | 193                | 164        | 119        | 92         | 90         | 48         | 194              | -         |

**2.6.8. Número de alumnos según la edad.**

**2.6.8.5. Cuartel General del Aire.**

| CENTROS DEL<br>C.G. DEL EJÉRCITO DEL AIRE | TOTAL        | 18 AÑOS<br>Y MENOS | 19<br>AÑOS | 20<br>AÑOS | 21<br>AÑOS | 22<br>AÑOS | 23<br>AÑOS | 24 AÑOS<br>Y MÁS | NS/NC    |
|---|--------------|--------------------|------------|------------|------------|------------|------------|------------------|----------|
| <b>TOTAL</b> .....                        | <b>2.772</b> | <b>286</b>         | <b>319</b> | <b>288</b> | <b>205</b> | <b>252</b> | <b>264</b> | <b>1.153</b>     | <b>5</b> |
| Academia General del Aire.....            | 310          | -                  | 10         | 24         | 9          | 49         | 35         | 178              | 5        |
| Centro de Guerra Aérea.....               | 0            | -                  | -          | -          | -          | -          | -          | -                | -        |
| Academia Básica del Aire.....             | 428          | -                  | 19         | 16         | 10         | 44         | 48         | 291              | -        |
| Ala Núm. 78.....                          | 0            | -                  | -          | -          | -          | -          | -          | -                | -        |
| Escuela Militar Paracaidismo.....         | 0            | -                  | -          | -          | -          | -          | -          | -                | -        |
| Esc. Téc.Mando, Contr. y Telec.....       | 152          | 15                 | 16         | 20         | 15         | 17         | 16         | 53               | -        |
| Esc. Técnicas Aeronáuticas.....           | 60           | -                  | -          | -          | -          | -          | -          | 60               | -        |
| Grupo Escuelas MATACAN.....               | 54           | -                  | -          | -          | -          | -          | 3          | 51               | -        |
| Escuadrón Ens. Automoción.....            | 230          | 6                  | 22         | 22         | 15         | 27         | 31         | 107              | -        |
| Ala 23 Instr. Caza y Ataque.....          | 13           | -                  | -          | -          | -          | -          | 2          | 11               | -        |
| Esc. Cartografía y Fotografía.....        | 21           | -                  | -          | 1          | 2          | 2          | 7          | 9                | -        |
| E.Téc.Segur., Defensa y Apoyo.....        | 1.504        | 265                | 252        | 205        | 154        | 113        | 122        | 393              | -        |

**2.6.9. Distribución porcentual de mujeres alumnas según la edad.**

**2.6.9.1. Distribución por Ejércitos y Organismo.**

| EJÉRCITOS Y ORGANISMO          | TOTAL MUJERES ALUMNAS | DISTRIBUCIÓN PORCENTUAL |              |              |             |             |             |               |             |
|--------------------------------|-----------------------|-------------------------|--------------|--------------|-------------|-------------|-------------|---------------|-------------|
|                                |                       | 18 años y menos         | 19 años      | 20 años      | 21 años     | 22 años     | 23 años     | 24 años y más | NS/NC       |
| <b>TOTAL.....</b>              | <b>2.093</b>          | <b>14,24</b>            | <b>15,72</b> | <b>11,85</b> | <b>9,17</b> | <b>8,60</b> | <b>7,07</b> | <b>29,72</b>  | <b>3,63</b> |
| Órgano Central de Defensa..... | 10                    | -                       | -            | -            | -           | -           | -           | 100,00        | -           |
| Ejército de Tierra.....        | 1.073                 | 17,24                   | 17,71        | 13,05        | 9,79        | 8,67        | 5,41        | 22,46         | 5,68        |
| Armada.....                    | 444                   | 10,81                   | 13,96        | 10,81        | 6,98        | 9,68        | 6,98        | 37,84         | 2,93        |
| Ejército del Aire.....         | 566                   | 11,48                   | 13,60        | 10,60        | 9,89        | 7,77        | 10,42       | 35,87         | 0,35        |

**2.6.9. Distribución porcentual de mujeres alumnas según la edad.**

**2.6.9.2. Órgano Central de Defensa.**

| CENTROS DEL ÓRGANO CENTRAL DE DEFENSA | TOTAL MUJERES ALUMNAS | DISTRIBUCIÓN PORCENTUAL |             |             |             |             |             |               |             |
|---------------------------------------|-----------------------|-------------------------|-------------|-------------|-------------|-------------|-------------|---------------|-------------|
|                                       |                       | 18 años y menos         | 19 años     | 20 años     | 21 años     | 22 años     | 23 años     | 24 años y más | NS/NC       |
| <b>TOTAL.....</b>                     | <b>10</b>             | <b>0,00</b>             | <b>0,00</b> | <b>0,00</b> | <b>0,00</b> | <b>0,00</b> | <b>0,00</b> | <b>100,00</b> | <b>0,00</b> |
| C.S.E.Def.Nac.(CESEDEN).....          | 0                     | -                       | -           | -           | -           | -           | -           | -             | -           |
| Esc. Mil. Estudios Jurídicos.....     | 4                     | -                       | -           | -           | -           | -           | -           | 100,00        | -           |
| Esc. Militar de Intervención.....     | 4                     | -                       | -           | -           | -           | -           | -           | 100,00        | -           |
| Esc. Militar de Idiomas.....          | 0                     | -                       | -           | -           | -           | -           | -           | -             | -           |
| Esc. Militar de Sanidad.....          | 0                     | -                       | -           | -           | -           | -           | -           | -             | -           |
| Esc. Mil. Cc. Educación.....          | 0                     | -                       | -           | -           | -           | -           | -           | -             | -           |
| Escuela Músicas Militares.....        | 2                     | -                       | -           | -           | -           | -           | -           | 100,00        | -           |

**2.6.9. Distribución porcentual de mujeres alumnas según la edad.**

**2.6.9.3. Cuartel General del Ejército de Tierra.**

| CENTROS DEL C.G. DEL EJERCITO DE TIERRA | TOTAL MUJERES ALUMNAS | DISTRIBUCIÓN PORCENTUAL |              |              |             |             |             |               |             |
|---|-----------------------|-------------------------|--------------|--------------|-------------|-------------|-------------|---------------|-------------|
|   |                       | 18 años y menos         | 19 años      | 20 años      | 21 años     | 22 años     | 23 años     | 24 años y más | NS/NC       |
| <b>TOTAL.....</b>                       | <b>1.073</b>          | <b>17,24</b>            | <b>17,71</b> | <b>13,05</b> | <b>9,79</b> | <b>8,67</b> | <b>5,41</b> | <b>22,46</b>  | <b>5,68</b> |
| Escuela Guerra del Ejército.....        | 0                     | -                       | -            | -            | -           | -           | -           | -             | -           |
| Academia General Militar.....           | 30                    | -                       | 6,67         | 20,00        | 16,67       | 26,67       | 6,67        | 23,33         | -           |
| Academia de Infantería.....             | 1                     | -                       | -            | -            | -           | -           | -           | 100,00        | -           |
| Academia de Caballería.....             | 2                     | -                       | -            | -            | -           | -           | -           | 50,00         | 50,00       |
| Academia de Artillería.....             | 9                     | -                       | -            | -            | -           | -           | -           | 100,00        | -           |
| Academia de Ingenieros.....             | 432                   | 9,95                    | 18,98        | 14,35        | 12,04       | 8,10        | 6,94        | 23,15         | 6,48        |
| Academia Gral. Básica Sub.....          | 24                    | -                       | -            | -            | -           | 4,17        | -           | 95,83         | -           |
| Esc. Politécnica Superior.....          | 1                     | -                       | -            | -            | -           | -           | -           | 100,00        | -           |
| Esc. Mil. Montaña y Op. Esp.....        | 0                     | -                       | -            | -            | -           | -           | -           | -             | -           |
| Esc. Central Educación Fís.....         | 0                     | -                       | -            | -            | -           | -           | -           | -             | -           |
| Escuela de Logística.....               | 0                     | -                       | -            | -            | -           | -           | -           | -             | -           |
| Escuela Mil. Defensa NBQ.....           | 0                     | -                       | -            | -            | -           | -           | -           | -             | -           |
| Instituto Politécnico Nº 1.....         | 13                    | -                       | -            | 30,77        | 15,38       | 15,38       | -           | 7,69          | 30,77       |
| Centro Instruc. y Moviliz. 1.....       | 82                    | 17,07                   | 9,76         | 13,41        | 2,44        | 9,76        | 2,44        | 10,98         | 34,15       |
| Centro Instruc. y Moviliz. 2.....       | 479                   | 26,72                   | 20,46        | 11,90        | 9,19        | 8,14        | 5,01        | 18,58         | -           |
| Centro Enseñ. Helicópteros.....         | 0                     | -                       | -            | -            | -           | -           | -           | -             | -           |
| Esc. Informática Ejército.....          | 0                     | -                       | -            | -            | -           | -           | -           | -             | -           |
| Sección Del. Esc. Guerra.....           | 0                     | -                       | -            | -            | -           | -           | -           | -             | -           |



**2.6.9. Distribución porcentual de mujeres alumnas según la edad.**

**2.6.9.4. Cuartel General de la Armada.**

| CENTROS DEL<br>C.G. DE LA ARMADA                                | TOTAL<br>MUJERES<br>ALUMNAS | DISTRIBUCIÓN PORCENTUAL |              |              |             |             |             |                     |             |
|---|-----------------------------|-------------------------|--------------|--------------|-------------|-------------|-------------|---------------------|-------------|
|   |                             | 18<br>años y<br>menos   | 19<br>años   | 20<br>años   | 21<br>años  | 22<br>años  | 23<br>años  | 24<br>años<br>y más | NS/NC       |
| <b>TOTAL</b> .....  | <b>444</b>                  | <b>10,81</b>            | <b>13,96</b> | <b>10,81</b> | <b>6,98</b> | <b>9,68</b> | <b>6,98</b> | <b>37,84</b>        | <b>2,93</b> |
| Esc. Naval Militar.....   | 7                           | -                       | -            | -            | 28,57       | -           | 14,29       | 57,14               | -           |
| Esc. de Guerra Naval.....                                       | 0                           | -                       | -            | -            | -           | -           | -           | -                   | -           |
| ETSIAN.....   | 2                           | -                       | -            | -            | -           | -           | -           | 100,00              | -           |
| Esc. de Hidrografía.....  | 0                           | -                       | -            | -            | -           | -           | -           | -                   | -           |
| Esc. Est. Sup. CC. Físico-Mat.....                              | 0                           | -                       | -            | -            | -           | -           | -           | -                   | -           |
| Centro Estudios Sup.Intendencia.....                            | 0                           | -                       | -            | -            | -           | -           | -           | -                   | -           |
| Ce. Progr. Táct. y Cia. Gr. Comb.....                           | 0                           | -                       | -            | -            | -           | -           | -           | -                   | -           |
| Esc. Subm. "A.G. de los Reyes".....                             | 1                           | -                       | -            | -            | -           | -           | -           | 100,00              | -           |
| Centro de Buceo de la Armada.....                               | 0                           | -                       | -            | -            | -           | -           | -           | -                   | -           |
| Esc. Dot. Aeron. "CN. Cardona".....                             | 1                           | -                       | -            | -            | -           | -           | -           | 100,00              | -           |
| Esc. Esp. Fund. "E.N. Lagraña".....                             | 207                         | 9,18                    | 10,63        | 9,66         | 7,25        | 8,70        | 7,73        | 46,86               | -           |
| Esc. de Subof. de la Armada.....                                | 15                          | -                       | -            | -            | -           | -           | -           | 100,00              | -           |
| Centro de Idiomas Z.M. Canarias.....                            | 0                           | -                       | -            | -            | -           | -           | -           | -                   | -           |
| Esc. Espec. "Antonio Escaño".....                               | 111                         | 10,81                   | 18,92        | 18,02        | 5,41        | 14,41       | 2,70        | 18,02               | 11,71       |
| Esc. Inf <sup>ª</sup> M <sup>ª</sup> Gl. Albacete y Fuster..... | 100                         | 17,00                   | 19,00        | 8,00         | 8,00        | 9,00        | 11,00       | 28,00               | -           |

**2.6.9. Distribución porcentual de mujeres alumnas según la edad.**

**2.6.9.5. Cuartel General del Aire.**

| CENTROS DEL<br>C.G. DEL EJÉRCITO DEL AIRE | TOTAL<br>MUJERES<br>ALUMNAS | DISTRIBUCION PORCENTUAL |              |              |             |             |              |                     |             |
|---|-----------------------------|-------------------------|--------------|--------------|-------------|-------------|--------------|---------------------|-------------|
|   |                             | 18<br>años y<br>menos   | 19<br>años   | 20<br>años   | 21<br>años  | 22<br>años  | 23<br>años   | 24<br>años<br>y más | NS/NC       |
| <b>TOTAL</b> .....                        | <b>566</b>                  | <b>11,48</b>            | <b>13,60</b> | <b>10,60</b> | <b>9,89</b> | <b>7,77</b> | <b>10,42</b> | <b>35,87</b>        | <b>0,35</b> |
| Academia General del Aire.....            | 33                          | -                       | 3,03         | 6,06         | 6,06        | 12,12       | 3,03         | 63,64               | 6,06        |
| Centro de Guerra Aérea.....               | 0                           | -                       | -            | -            | -           | -           | -            | -                   | -           |
| Academia Básica del Aire.....             | 44                          | -                       | 4,55         | 18,18        | -           | 4,55        | 27,27        | 45,45               | -           |
| Ala Núm. 78.....                          | 0                           | -                       | -            | -            | -           | -           | -            | -                   | -           |
| Escuela Militar Paracaidismo.....         | 0                           | -                       | -            | -            | -           | -           | -            | -                   | -           |
| Esc. Téc.Mando, Contr. y Telec.....       | 40                          | 7,50                    | 7,50         | 15,00        | 12,50       | 7,50        | 15,00        | 35,00               | -           |
| Esc. Técnicas Aeronáuticas.....           | 9                           | -                       | -            | -            | -           | -           | -            | 100,00              | -           |
| Grupo Escuelas MATACAN.....               | 2                           | -                       | -            | -            | -           | -           | -            | 100,00              | -           |
| Escuadrón Ens. Automoción.....            | 22                          | -                       | -            | 4,55         | -           | 13,64       | 18,18        | 63,64               | -           |
| Ala 23 Instr. Caza y Ataque.....          | 0                           | -                       | -            | -            | -           | -           | -            | -                   | -           |
| Esc. Cartografía y Fotografía.....        | 6                           | -                       | -            | -            | 16,67       | -           | 66,67        | 16,67               | -           |
| E.Téc.Segur., Defensa y Apoyo.....        | 410                         | 15,12                   | 17,32        | 10,49        | 11,71       | 7,80        | 7,80         | 29,76               | -           |

**2.6.10. Número de profesores por cursos realizados según la categoría (Of. Generales y Oficiales).**

**2.6.10.1. Distribución por Ejércitos y Organismo.**

| EJÉRCITOS Y ORGANISMO          | TOTAL OFICIALES GENERALES |   | TOTAL OFICIALES |    | CATEGORÍA DE OFICIALES |   |              |   |             |   |             |    |             |    |             |    |
|--------------------------------|---------------------------|---|-----------------|----|------------------------|---|--------------|---|-------------|---|-------------|----|-------------|----|-------------|----|
|                                |                           |   |                 |    | Cor. o C.N.            |   | Tcol. o C.F. |   | Cte. o C.C. |   | Cap. o T.N. |    | Tte. o A.N. |    | Alf. o A.F. |    |
|                                | V                         | M | V               | M  | V                      | M | V            | M | V           | M | V           | M  | V           | M  | V           | M  |
| <b>TOTAL</b> .....             | 21                        | 0 | 2.608           | 39 | 120                    | 0 | 319          | 0 | 758         | 1 | 834         | 10 | 498         | 11 | 79          | 17 |
| Órgano Central de Defensa..... | 0                         | 0 | 42              | 8  | 1                      | - | 18           | - | 17          | 1 | 5           | 7  | -           | -  | 1           | -  |
| Ejército de Tierra.....        | 21                        | 0 | 1.009           | 10 | 39                     | - | 195          | - | 329         | - | 337         | -  | 102         | 7  | 7           | 3  |
| Armada.....                    | 0                         | 0 | 605             | 1  | 28                     | - | 25           | - | 205         | - | 204         | 1  | 141         | -  | 2           | -  |
| Ejército del Aire.....         | 0                         | 0 | 952             | 20 | 52                     | - | 81           | - | 207         | - | 288         | 2  | 255         | 4  | 69          | 14 |

**2.6.10. Número de profesores por cursos realizados según la categoría (Of. Generales y Oficiales).**

**2.6.10.2. Órgano Central de Defensa.**

| CENTROS DEL ÓRGANO CENTRAL DE DEFENSA | TOTAL OFICIALES GENERALES |   | TOTAL OFICIALES |   | CATEGORÍA DE OFICIALES |   |              |   |             |   |             |   |             |   |             |   |
|---------------------------------------|---------------------------|---|-----------------|---|------------------------|---|--------------|---|-------------|---|-------------|---|-------------|---|-------------|---|
|                                       |                           |   |                 |   | Cor. o C.N.            |   | Tcol. o C.F. |   | Cte. o C.C. |   | Cap. o T.N. |   | Tte. o A.N. |   | Alf. o A.F. |   |
|                                       | V                         | M | V               | M | V                      | M | V            | M | V           | M | V           | M | V           | M | V           | M |
| <b>TOTAL</b> .....                    | 0                         | 0 | 42              | 8 | 1                      | 0 | 18           | 0 | 17          | 1 | 5           | 7 | 0           | 0 | 1           | 0 |
| C.S.E.Def.Nac.(CESEDEN).....          | 0                         | 0 | 0               | 0 | -                      | - | -            | - | -           | - | -           | - | -           | - | -           | - |
| Esc. Mil. Estudios Jurídicos.....     | 0                         | 0 | 16              | 1 | 1                      | - | 7            | - | 7           | 1 | 1           | - | -           | - | -           | - |
| Esc. Militar de Intervención.....     | 0                         | 0 | 10              | 7 | -                      | - | 2            | - | 4           | - | 4           | 7 | -           | - | -           | - |
| Esc. Militar de Idiomas.....          | 0                         | 0 | 0               | 0 | -                      | - | -            | - | -           | - | -           | - | -           | - | -           | - |
| Esc. Militar de Sanidad.....          | 0                         | 0 | 0               | 0 | -                      | - | -            | - | -           | - | -           | - | -           | - | -           | - |
| Esc. Mil. Cc. Educación.....          | 0                         | 0 | 0               | 0 | -                      | - | -            | - | -           | - | -           | - | -           | - | -           | - |
| Escuela Músicas Militares.....        | 0                         | 0 | 16              | 0 | -                      | - | 9            | - | 6           | - | -           | - | -           | - | 1           | - |

**2.6.10. Número de profesores por cursos realizados según la categoría (Of. Generales y Oficiales).**

**2.6.10.3. Cuartel General del Ejército de Tierra.**

| CENTROS DEL C.G. DEL EJERCITO DE TIERRA | TOTAL OFICIALES GENERALES |   | TOTAL OFICIALES |    | CATEGORÍA DE OFICIALES |   |              |   |             |   |             |   |             |   |             |   |
|---|---------------------------|---|-----------------|----|------------------------|---|--------------|---|-------------|---|-------------|---|-------------|---|-------------|---|
|   |                           |   |                 |    | Cor. o C.N.            |   | Tcol. o C.F. |   | Cte. o C.C. |   | Cap. o T.N. |   | Tte. o A.N. |   | Alf. o A.F. |   |
|   | V                         | M | V               | M  | V                      | M | V            | M | V           | M | V           | M | V           | M | V           | M |
| <b>TOTAL</b> .....                      | 21                        | 0 | 1.009           | 10 | 39                     | 0 | 195          | 0 | 329         | 0 | 337         | 0 | 102         | 7 | 7           | 3 |
| Escuela Guerra del Ejército.....        | 0                         | 0 | 0               | 0  | -                      | - | -            | - | -           | - | -           | - | -           | - | -           | - |
| Academia General Militar.....           | 14                        | 0 | 439             | 0  | 14                     | - | 118          | - | 186         | - | 121         | - | -           | - | -           | - |
| Academia de Infantería.....             | 0                         | 0 | 92              | 0  | 2                      | - | -            | - | 32          | - | 45          | - | 13          | - | -           | - |
| Academia de Caballería.....             | 0                         | 0 | 94              | 0  | -                      | - | 15           | - | 42          | - | 34          | - | 3           | - | -           | - |
| Academia de Artillería.....             | 7                         | 0 | 95              | 7  | 7                      | - | 22           | - | 21          | - | 37          | - | 8           | 7 | -           | - |
| Academia de Ingenieros.....             | 0                         | 0 | 18              | 0  | -                      | - | -            | - | -           | - | 5           | - | 11          | - | 2           | - |
| Acad. Gral. Bás. Suboficiales..         | 0                         | 0 | 38              | 0  | 1                      | - | 3            | - | 6           | - | 14          | - | 12          | - | 2           | - |
| Escuela Politécnica Superior...         | 0                         | 0 | 42              | 0  | -                      | - | 22           | - | 13          | - | 7           | - | -           | - | -           | - |
| Esc. Mil. Montaña y Op. Esp....         | 0                         | 0 | 0               | 0  | -                      | - | -            | - | -           | - | -           | - | -           | - | -           | - |
| Esc. Central Educ. Física.....          | 0                         | 0 | 0               | 0  | -                      | - | -            | - | -           | - | -           | - | -           | - | -           | - |
| Academia de Logística.....              | 0                         | 0 | 0               | 0  | -                      | - | -            | - | -           | - | -           | - | -           | - | -           | - |
| Escuela Mil. Defensa NBQ.....           | 0                         | 0 | 0               | 0  | -                      | - | -            | - | -           | - | -           | - | -           | - | -           | - |
| Instituto Politécnico Nº 1.....         | 0                         | 0 | 88              | 0  | 4                      | - | 4            | - | 8           | - | 40          | - | 32          | - | -           | - |
| Centro Instr. y Moviliz. Nº 1....       | 0                         | 0 | 18              | 0  | -                      | - | -            | - | 5           | - | 8           | - | 4           | - | 1           | - |
| Centro Instr. y Moviliz. Nº 2....       | 0                         | 0 | 85              | 3  | 11                     | - | 11           | - | 16          | - | 26          | - | 19          | - | 2           | 3 |
| Centro Enseñ. Helicópteros.....         | 0                         | 0 | 0               | 0  | -                      | - | -            | - | -           | - | -           | - | -           | - | -           | - |
| Escuela Informática Ejército....        | 0                         | 0 | 0               | 0  | -                      | - | -            | - | -           | - | -           | - | -           | - | -           | - |
| Sec. Delegada Esc. Guerra.....          | 0                         | 0 | 0               | 0  | -                      | - | -            | - | -           | - | -           | - | -           | - | -           | - |

**2.6.10. Número de profesores por cursos realizados según la categoría (Of. Generales y Oficiales).**

**2.6.10.4. Cuartel General de la Armada.**

| CENTROS DEL<br>C.G. DE LA ARMADA  | TOTAL<br>OFICIALES<br>GENERALES |          | TOTAL<br>OFICIALES |          | CATEGORÍA DE OFICIALES |          |                 |          |                |          |                |          |                |          |                |          |
|-----------------------------------|---------------------------------|----------|--------------------|----------|------------------------|----------|-----------------|----------|----------------|----------|----------------|----------|----------------|----------|----------------|----------|
|                                   |                                 |          |                    |          | Cor.<br>o C.N.         |          | Tcol.<br>o C.F. |          | Cte.<br>o C.C. |          | Cap.<br>o T.N. |          | Tte.<br>o A.N. |          | Alf.<br>o A.F. |          |
|                                   | V                               | M        | V                  | M        | V                      | M        | V               | M        | V              | M        | V              | M        | V              | M        | V              | M        |
| <b>TOTAL.....</b>                 | <b>0</b>                        | <b>0</b> | <b>605</b>         | <b>1</b> | <b>28</b>              | <b>-</b> | <b>25</b>       | <b>-</b> | <b>205</b>     | <b>-</b> | <b>204</b>     | <b>1</b> | <b>141</b>     | <b>-</b> | <b>2</b>       | <b>-</b> |
| Esc. Naval Militar.....           | 0                               | 0        | 275                | 0        | 2                      | -        | -               | -        | 101            | -        | 131            | -        | 41             | -        | -              | -        |
| Esc. de Guerra Naval.....         | 0                               | 0        | 0                  | 0        | -                      | -        | -               | -        | -              | -        | -              | -        | -              | -        | -              | -        |
| ETSIAN.....                       | 0                               | 0        | 20                 | 0        | -                      | -        | -               | -        | 13             | -        | 5              | -        | -              | -        | 2              | -        |
| Esc. de Hidrografía.....          | 0                               | 0        | 11                 | 0        | 1                      | -        | 2               | -        | 5              | -        | 1              | -        | 2              | -        | -              | -        |
| Esc. Est. Sup. CC. Fís.-Mat.....  | 0                               | 0        | 0                  | 0        | -                      | -        | -               | -        | -              | -        | -              | -        | -              | -        | -              | -        |
| Centro Est. Sup. Intendencia....  | 0                               | 0        | 0                  | 0        | -                      | -        | -               | -        | -              | -        | -              | -        | -              | -        | -              | -        |
| C. Pr.Táct. y Cia.Gr.Comb.....    | 0                               | 0        | 0                  | 0        | -                      | -        | -               | -        | -              | -        | -              | -        | -              | -        | -              | -        |
| Esc. Subm."A.G. de los Reyes"     | 0                               | 0        | 0                  | 0        | -                      | -        | -               | -        | -              | -        | -              | -        | -              | -        | -              | -        |
| Centro de Buceo Armada.....       | 0                               | 0        | 1                  | 0        | -                      | -        | -               | -        | -              | -        | -              | -        | 1              | -        | -              | -        |
| Esc. Dotaciones. Aeronav. ....    | 0                               | 0        | 6                  | 0        | -                      | -        | -               | -        | -              | -        | 5              | -        | 1              | -        | -              | -        |
| Esc. Esp. Fund. "E.N. Lagraña"    | 0                               | 0        | 113                | 0        | 14                     | -        | 14              | -        | 45             | -        | 13             | -        | 27             | -        | -              | -        |
| Esc. de Subof. de la Armada....   | 0                               | 0        | 27                 | 0        | 5                      | -        | 4               | -        | 4              | -        | 11             | -        | 3              | -        | -              | -        |
| Centro Idiomas Z.M. Canarias..    | 0                               | 0        | 0                  | 0        | -                      | -        | -               | -        | -              | -        | -              | -        | -              | -        | -              | -        |
| Esc. Espec. "A. Escaño".....      | 0                               | 0        | 128                | 1        | 2                      | -        | 1               | -        | 32             | -        | 33             | 1        | 60             | -        | -              | -        |
| Esc. Infª Mª Gl. A. y Fuster..... | 0                               | 0        | 24                 | 0        | 4                      | -        | 4               | -        | 5              | -        | 5              | -        | 6              | -        | -              | -        |

**2.6.10. Número de profesores por cursos realizados según la categoría (Of. Generales y Oficiales).**

**2.6.10.5. Cuartel General del Aire.**

| CENTROS DEL<br>C.G. DEL EJÉRCITO DEL AIRE | TOTAL<br>OFICIALES<br>GENERALES |          | TOTAL<br>OFICIALES |           | CATEGORÍA DE OFICIALES |          |                 |          |                |          |                |          |                |          |                |           |
|---|---------------------------------|----------|--------------------|-----------|------------------------|----------|-----------------|----------|----------------|----------|----------------|----------|----------------|----------|----------------|-----------|
|   |                                 |          |                    |           | Cor.<br>o C.N.         |          | Tcol.<br>o C.F. |          | Cte.<br>o C.C. |          | Cap.<br>o T.N. |          | Tte.<br>o A.N. |          | Alf.<br>o A.F. |           |
|   | V                               | M        | V                  | M         | V                      | M        | V               | M        | V              | M        | V              | M        | V              | M        | V              | M         |
| <b>TOTAL.....</b>                         | <b>0</b>                        | <b>0</b> | <b>952</b>         | <b>20</b> | <b>52</b>              | <b>0</b> | <b>81</b>       | <b>0</b> | <b>207</b>     | <b>0</b> | <b>288</b>     | <b>2</b> | <b>255</b>     | <b>4</b> | <b>69</b>      | <b>14</b> |
| Academia General del Aire.....            | 0                               | 0        | 224                | 6         | 1                      | -        | 4               | -        | 65             | -        | 108            | -        | 36             | 4        | 10             | 2         |
| Centro de Guerra Aérea.....               | 0                               | 0        | 0                  | 0         | -                      | -        | -               | -        | -              | -        | -              | -        | -              | -        | -              | -         |
| Academia Básica del Aire.....             | 0                               | 0        | 92                 | 4         | 4                      | -        | 8               | -        | 24             | -        | 16             | -        | 20             | -        | 20             | 4         |
| Ala Núm. 78.....                          | 0                               | 0        | 0                  | 0         | -                      | -        | -               | -        | -              | -        | -              | -        | -              | -        | -              | -         |
| Escuela Militar Paracaidismo...           | 0                               | 0        | 0                  | 0         | -                      | -        | -               | -        | -              | -        | -              | -        | -              | -        | -              | -         |
| Esc.Téc.Mando,Contr. y Telec.             | 0                               | 0        | 3                  | 0         | -                      | -        | -               | -        | -              | -        | 3              | -        | -              | -        | -              | -         |
| Esc. Técnicas Aeronáuticas.....           | 0                               | 0        | 357                | 8         | 27                     | -        | 47              | -        | 67             | -        | 81             | -        | 130            | -        | 5              | 8         |
| Grupo Escuelas MATACAN.....               | 0                               | 0        | 82                 | 1         | 6                      | -        | 6               | -        | 4              | -        | 44             | 1        | 20             | -        | 2              | -         |
| Escuadrón Ens. Automoción....             | 0                               | 0        | 14                 | 0         | -                      | -        | -               | -        | -              | -        | 9              | -        | 5              | -        | -              | -         |
| Ala 23 Instr. Caza y Ataque.....          | 0                               | 0        | 21                 | 0         | 1                      | -        | 3               | -        | 5              | -        | 12             | -        | -              | -        | -              | -         |
| Esc. Cartografía y Fotografía....         | 0                               | 0        | 21                 | 1         | -                      | -        | -               | -        | 2              | -        | 7              | 1        | 10             | -        | 2              | -         |
| E.Téc.Segur., Defensa y Apoyo             | 0                               | 0        | 138                | 0         | 13                     | -        | 13              | -        | 40             | -        | 8              | -        | 34             | -        | 30             | -         |

**2.6.11. Número de profesores por cursos realizados según la categoría (Suboficiales, civiles y otros).**

**2.6.11.1. Distribución por Ejércitos y Organismo.**

| EJÉRCITOS Y ORGANISMO          | TOTAL SUBOF. |          | CATEGORÍA SUBOFICIALES |          |            |          |            |          |            |          |            |          | TOTAL CIVILES |            | TOTAL OTROS |          |
|--------------------------------|--------------|----------|------------------------|----------|------------|----------|------------|----------|------------|----------|------------|----------|---------------|------------|-------------|----------|
|                                |              |          | Suboficial Mayor       |          | Subtte.    |          | Brigada    |          | Sgto. 1º   |          | Sgto.      |          |               |            |             |          |
|                                | V            | M        | V                      | M        | V          | M        | V          | M        | V          | M        | V          | M        | V             | M          | V           | M        |
| <b>TOTAL.....</b>              | <b>1.806</b> | <b>8</b> | <b>52</b>              | <b>0</b> | <b>232</b> | <b>0</b> | <b>657</b> | <b>0</b> | <b>602</b> | <b>0</b> | <b>263</b> | <b>8</b> | <b>437</b>    | <b>327</b> | <b>102</b>  | <b>1</b> |
| Órgano Central de Defensa..... | 6            | 0        | 2                      | -        | -          | -        | 3          | -        | 1          | -        | -          | -        | 1             | 0          | 0           | 0        |
| Ejército de Tierra.....        | 301          | 0        | 15                     | -        | 21         | -        | 100        | -        | 125        | -        | 40         | -        | 78            | 173        | 40          | 0        |
| Armada.....                    | 791          | 2        | 10                     | -        | 101        | -        | 314        | -        | 264        | -        | 102        | 2        | 267           | 121        | 0           | 1        |
| Ejército del Aire.....         | 708          | 6        | 25                     | -        | 110        | -        | 240        | -        | 212        | -        | 121        | 6        | 91            | 33         | 62          | 0        |

**2.6.11. Número de profesores por cursos realizados según la categoría (Suboficiales, civiles y otros).**

**2.6.11.2. Órgano Central de Defensa.**

| CENTROS DEL ÓRGANO CENTRAL DE DEFENSA | TOTAL SUBOF. |          | CATEGORÍA SUBOFICIALES |          |          |          |          |          |          |          |          |          | TOTAL CIVILES |          | TOTAL OTROS |          |
|---------------------------------------|--------------|----------|------------------------|----------|----------|----------|----------|----------|----------|----------|----------|----------|---------------|----------|-------------|----------|
|                                       |              |          | Suboficial Mayor       |          | Subtte.  |          | Brigada  |          | Sgto. 1º |          | Sgto.    |          |               |          |             |          |
|                                       | V            | M        | V                      | M        | V        | M        | V        | M        | V        | M        | V        | M        | V             | M        | V           | M        |
| <b>TOTAL.....</b>                     | <b>6</b>     | <b>0</b> | <b>2</b>               | <b>0</b> | <b>0</b> | <b>0</b> | <b>3</b> | <b>0</b> | <b>1</b> | <b>0</b> | <b>0</b> | <b>0</b> | <b>1</b>      | <b>0</b> | <b>0</b>    | <b>0</b> |
| C.S. Est. Def. Nac. (CESEDEN)...      | 0            | 0        | -                      | -        | -        | -        | -        | -        | -        | -        | -        | -        | 0             | 0        | 0           | 0        |
| Esc. Militar Estudios Jurídicos.....  | 0            | 0        | -                      | -        | -        | -        | -        | -        | -        | -        | -        | -        | 0             | 0        | 0           | 0        |
| Esc. Militar de Intervención.....     | 0            | 0        | -                      | -        | -        | -        | -        | -        | -        | -        | -        | -        | 0             | 0        | 0           | 0        |
| Esc. Militar de Idiomas.....          | 0            | 0        | -                      | -        | -        | -        | -        | -        | -        | -        | -        | -        | 0             | 0        | 0           | 0        |
| Esc. Militar de Sanidad.....          | 0            | 0        | -                      | -        | -        | -        | -        | -        | -        | -        | -        | -        | 0             | 0        | 0           | 0        |
| Esc. Mil. Ciencias Educación.....     | 0            | 0        | -                      | -        | -        | -        | -        | -        | -        | -        | -        | -        | 0             | 0        | 0           | 0        |
| Escuela de Músicas Militares.....     | 6            | 0        | 2                      | -        | -        | -        | 3        | -        | 1        | -        | -        | -        | 1             | 0        | 0           | 0        |

**2.6.11. Número de profesores por cursos realizados según la categoría (Suboficiales, civiles y otros).**

**2.6.11.3. Cuartel General del Ejército de Tierra.**

| CENTROS DEL C.G. DEL EJÉRCITO DE TIERRA | TOTAL SUBOF. |          | CATEGORÍA SUBOFICIALES |          |           |          |            |          |            |          |           |          | TOTAL CIVILES |            | TOTAL OTROS |          |
|---|--------------|----------|------------------------|----------|-----------|----------|------------|----------|------------|----------|-----------|----------|---------------|------------|-------------|----------|
|   |              |          | Suboficial Mayor       |          | Subtte.   |          | Brigada    |          | Sgto. 1º   |          | Sgto.     |          |               |            |             |          |
|   | V            | M        | V                      | M        | V         | M        | V          | M        | V          | M        | V         | M        | V             | M          | V           | M        |
| <b>TOTAL.....</b>                       | <b>301</b>   | <b>0</b> | <b>15</b>              | <b>-</b> | <b>21</b> | <b>0</b> | <b>100</b> | <b>0</b> | <b>125</b> | <b>0</b> | <b>40</b> | <b>0</b> | <b>78</b>     | <b>173</b> | <b>40</b>   | <b>0</b> |
| Escuela de Guerra del Ejército.....     | 0            | 0        | -                      | -        | -         | -        | -          | -        | -          | -        | -         | -        | 0             | 0          | 0           | 0        |
| Academia General Militar.....           | 0            | 0        | -                      | -        | -         | -        | -          | -        | -          | -        | -         | -        | 63            | 121        | 0           | 0        |
| Academia de Infantería.....             | 21           | 0        | -                      | -        | -         | -        | -          | -        | 21         | -        | -         | -        | 3             | 14         | 0           | 0        |
| Academia de Caballería.....             | 2            | 0        | -                      | -        | -         | -        | -          | -        | 2          | -        | -         | -        | 4             | 0          | 0           | 0        |
| Academia de Artillería.....             | 0            | 0        | -                      | -        | -         | -        | -          | -        | -          | -        | -         | -        | 7             | 21         | 0           | 0        |
| Academia de Ingenieros.....             | 60           | 0        | -                      | -        | -         | -        | 5          | -        | 23         | -        | 32        | -        | 0             | 0          | 1           | 0        |
| Academia General Básica Sub.....        | 19           | 0        | 1                      | -        | 2         | -        | 4          | -        | 10         | -        | 2         | -        | 1             | 9          | 0           | 0        |
| Escuela Politécnica Superior.....       | 0            | 0        | -                      | -        | -         | -        | -          | -        | -          | -        | -         | -        | 0             | 0          | 6           | 0        |
| Esc. Militar Montaña y Op. Esp.....     | 0            | 0        | -                      | -        | -         | -        | -          | -        | -          | -        | -         | -        | 0             | 0          | 0           | 0        |
| Escuela Central Educación Fís.....      | 0            | 0        | -                      | -        | -         | -        | -          | -        | -          | -        | -         | -        | 0             | 0          | 0           | 0        |
| Escuela de Logística.....               | 0            | 0        | -                      | -        | -         | -        | -          | -        | -          | -        | -         | -        | 0             | 0          | 0           | 0        |
| Escuela Militar Defensa NBQ.....        | 0            | 0        | -                      | -        | -         | -        | -          | -        | -          | -        | -         | -        | 0             | 0          | 0           | 0        |
| Instituto Politécnico Número 1.....     | 60           | 0        | 4                      | -        | -         | -        | 40         | -        | 12         | -        | 4         | -        | 0             | 8          | 0           | 0        |
| Centro Instrucción y Moviliz. 1.....    | 36           | 0        | -                      | -        | 1         | -        | 14         | -        | 20         | -        | 1         | -        | 0             | 0          | 2           | 0        |
| Centro Instrucción y Moviliz. 2.....    | 103          | 0        | 10                     | -        | 18        | -        | 37         | -        | 37         | -        | 1         | -        | 0             | 0          | 31          | 0        |
| Centro Enseñ. Helicópteros.....         | 0            | 0        | -                      | -        | -         | -        | -          | -        | -          | -        | -         | -        | 0             | 0          | 0           | 0        |
| Escuela Informática del Ejército...     | 0            | 0        | -                      | -        | -         | -        | -          | -        | -          | -        | -         | -        | 0             | 0          | 0           | 0        |
| Sección Del. Escuela de Guerra..        | 0            | 0        | -                      | -        | -         | -        | -          | -        | -          | -        | -         | -        | 0             | 0          | 0           | 0        |

**2.6.11. Número de profesores por cursos realizados según la categoría (Suboficiales, civiles y otros).**

**2.6.11.4. Cuartel General de la Armada.**

| CENTROS DEL<br>C.G. DE LA ARMADA    | TOTAL<br>SUBOF. |          | CATEGORÍA SUBOFICIALES |          |            |          |            |          |            |          |            |          | TOTAL<br>CIVILES |            | TOTAL<br>OTROS |          |
|-------------------------------------|-----------------|----------|------------------------|----------|------------|----------|------------|----------|------------|----------|------------|----------|------------------|------------|----------------|----------|
|                                     |                 |          | Suboficial<br>Mayor    |          | Subtte.    |          | Brigada    |          | Sgto. 1º   |          | Sgto.      |          |                  |            |                |          |
|                                     | V               | M        | V                      | M        | V          | M        | V          | M        | V          | M        | V          | M        | V                | M          | V              | M        |
| <b>TOTAL.....</b>                   | <b>791</b>      | <b>2</b> | <b>10</b>              | <b>0</b> | <b>101</b> | <b>0</b> | <b>314</b> | <b>0</b> | <b>264</b> | <b>0</b> | <b>102</b> | <b>2</b> | <b>267</b>       | <b>121</b> | <b>0</b>       | <b>1</b> |
| Esc. Naval Militar.....             | 0               | 0        | -                      | -        | -          | -        | -          | -        | -          | -        | -          | -        | 101              | 78         | 0              | 0        |
| Esc. de Guerra Naval.....           | 0               | 0        | -                      | -        | -          | -        | -          | -        | -          | -        | -          | -        | 0                | 0          | 0              | 0        |
| ETSIAN.....                         | 0               | 0        | -                      | -        | -          | -        | -          | -        | -          | -        | -          | -        | 25               | 0          | 0              | 0        |
| Esc. de Hidrografía.....            | 9               | 0        | 1                      | -        | 3          | -        | 3          | -        | 1          | -        | 1          | -        | 4                | 0          | 0              | 0        |
| Esc. Est. Sup. CC. Fís.-Mat.....    | 0               | 0        | -                      | -        | -          | -        | -          | -        | -          | -        | -          | -        | 0                | 0          | 0              | 0        |
| Centro Est. Sup. Intendencia.....   | 0               | 0        | -                      | -        | -          | -        | -          | -        | -          | -        | -          | -        | 0                | 0          | 0              | 0        |
| C. Pr.Táct. y Cia.Gr.Comb.....      | 0               | 0        | -                      | -        | -          | -        | -          | -        | -          | -        | -          | -        | 0                | 0          | 0              | 0        |
| Esc. Subm."A.G. de los Reyes".....  | 1               | 0        | -                      | -        | -          | -        | -          | -        | 1          | -        | -          | -        | 0                | 0          | 0              | 0        |
| Centro de Buceo Armada.....         | 1               | 0        | -                      | -        | -          | -        | -          | -        | 1          | -        | -          | -        | 0                | 0          | 0              | 0        |
| Esc. Dotaciones. Aeronav. ....      | 3               | 0        | -                      | -        | 1          | -        | 1          | -        | -          | -        | 1          | -        | 0                | 0          | 0              | 0        |
| Esc. Esp. Fund. "E.N. Lagraña"..... | 184             | 2        | 3                      | -        | 62         | -        | 77         | -        | 27         | -        | 15         | 2        | 20               | 23         | 0              | 0        |
| Esc. de Subof. de la Armada.....    | 31              | 0        | 2                      | -        | 4          | -        | 23         | -        | 1          | -        | 1          | -        | 11               | 6          | 0              | 0        |
| Centro Idiomas Z.M. Canarias.....   | 0               | 0        | -                      | -        | -          | -        | -          | -        | -          | -        | -          | -        | 0                | 0          | 0              | 0        |
| ESEPA.....                          | 521             | 0        | -                      | -        | 29         | -        | 193        | -        | 216        | -        | 83         | -        | 102              | 6          | 0              | 0        |
| Esc. Infª Mª Gl. Alb.y Fuster.....  | 41              | 0        | 4                      | -        | 2          | -        | 17         | -        | 17         | -        | 1          | -        | 4                | 8          | 0              | 1        |

**2.6.11. Número de profesores por cursos realizados según la categoría (Suboficiales, civiles y otros).**

**2.6.11.5. Cuartel General del Aire.**

| CENTROS DEL<br>C.G. DEL EJÉRCITO DEL AIRE | TOTAL<br>SUBOF. |          | CATEGORÍA SUBOFICIALES |          |            |          |            |          |            |          |            |          | TOTAL<br>CIVILES |           | TOTAL<br>OTROS |          |
|---|-----------------|----------|------------------------|----------|------------|----------|------------|----------|------------|----------|------------|----------|------------------|-----------|----------------|----------|
|   |                 |          | Suboficial<br>Mayor    |          | Subtte.    |          | Brigada    |          | Sgto. 1º   |          | Sgto.      |          |                  |           |                |          |
|   | V               | M        | V                      | M        | V          | M        | V          | M        | V          | M        | V          | M        | V                | M         | V              | M        |
| <b>TOTAL.....</b>                         | <b>708</b>      | <b>6</b> | <b>25</b>              | <b>0</b> | <b>110</b> | <b>0</b> | <b>240</b> | <b>0</b> | <b>212</b> | <b>0</b> | <b>121</b> | <b>6</b> | <b>91</b>        | <b>33</b> | <b>62</b>      | <b>0</b> |
| Academia General del Aire.....            | 5               | 0        | -                      | -        | 5          | -        | -          | -        | -          | -        | -          | -        | 32               | 2         | 2              | 0        |
| Centro de Guerra Aérea.....               | 0               | 0        | -                      | -        | -          | -        | -          | -        | -          | -        | -          | -        | 0                | 0         | 0              | 0        |
| Academia Básica del Aire.....             | 260             | 4        | 16                     | -        | 48         | -        | 108        | -        | 64         | -        | 24         | 4        | 16               | 8         | 0              | 0        |
| Ala Núm. 78.....                          | 0               | 0        | -                      | -        | -          | -        | -          | -        | -          | -        | -          | -        | 0                | 0         | 0              | 0        |
| Escuela Militar Paracaidismo.....         | 0               | 0        | -                      | -        | -          | -        | -          | -        | -          | -        | -          | -        | 0                | 0         | 0              | 0        |
| Esc.Téc.Mando,Contr. y Telec.....         | 26              | 0        | -                      | -        | 3          | -        | 9          | -        | 11         | -        | 3          | -        | 0                | 0         | 0              | 0        |
| Esc. Técnicas Aeronáuticas.....           | 64              | 0        | 9                      | -        | -          | -        | 7          | -        | 11         | -        | 37         | -        | 41               | 19        | 0              | 0        |
| Grupo Escuelas MATACAN.....               | 23              | 0        | -                      | -        | 9          | -        | 5          | -        | 9          | -        | -          | -        | 1                | 3         | 0              | 0        |
| Escuadrón Ens. Automoción.....            | 78              | 0        | -                      | -        | 19         | -        | 21         | -        | 29         | -        | 9          | -        | 0                | 1         | 0              | 0        |
| Ala 23 Instr. Caza y Ataque.....          | 0               | 0        | -                      | -        | -          | -        | -          | -        | -          | -        | -          | -        | 0                | 0         | 0              | 0        |
| Esc. Cartografía y Fotografía.....        | 42              | 0        | -                      | -        | 3          | -        | 22         | -        | 14         | -        | 3          | -        | 1                | 0         | 0              | 0        |
| E.Téc.Segur., Defensa y Apoyo.....        | 210             | 2        | -                      | -        | 23         | -        | 68         | -        | 74         | -        | 45         | 2        | 0                | 0         | 60             | 0        |

**2.6.12. Tipología del profesorado por cursos realizados.**

**2.6.12.1. Distribución por Ejércitos y Organismo.**

| EJÉRCITOS Y ORGANISMO          | ORDINARIOS   |            | EXTRAORDINARIOS |            |            | EN POSES. CURSO TÉCN. PEDAGÓG. |
|--------------------------------|--------------|------------|-----------------|------------|------------|--------------------------------|
|                                | Titulares    | Número     | Eméritos        | Asociados  | Visitantes |                                |
| <b>TOTAL</b> .....             | <b>3.237</b> | <b>109</b> | <b>1</b>        | <b>163</b> | <b>207</b> | <b>1.027</b>                   |
| Órgano Central de Defensa..... | 19           | 19         | -               | 19         | -          | 6                              |
| Ejército de Tierra *.....      | ..           | ..         | ..              | ..         | ..         | ..                             |
| Armada.....                    | 1.725        | 34         | 1               | 15         | 13         | 35                             |
| Ejército del Aire.....         | 1.493        | 56         | -               | 129        | 194        | 986                            |

**2.6.12. Tipología del profesorado por cursos realizados.**

**2.6.12.2. Órgano Central de Defensa.**

| CENTROS DEL<br>ÓRGANO CENTRAL DE DEFENSA | ORDINARIOS |           | EXTRAORDINARIOS |           |            | EN POSES. CURSO TÉCN. PEDAGÓG. |
|--|------------|-----------|-----------------|-----------|------------|--------------------------------|
|  | Titulares  | Número    | Eméritos        | Asociados | Visitantes |                                |
| <b>TOTAL</b> .....                       | <b>19</b>  | <b>19</b> | <b>0</b>        | <b>19</b> | <b>0</b>   | <b>6</b>                       |
| C.S. Est. Def. Nac. (CESEDEN).....       | -          | -         | -               | -         | -          | -                              |
| Esc. Militar Estudios Jurídicos.....     | 3          | 5         | -               | 9         | -          | 2                              |
| Esc. Militar de Intervención.....        | 3          | 14        | -               | -         | -          | 3                              |
| Esc. Militar de Idiomas.....             | -          | -         | -               | -         | -          | -                              |
| Esc. Militar de Sanidad.....             | -          | -         | -               | -         | -          | -                              |
| Esc. Mil. Ciencias Educación.....        | -          | -         | -               | -         | -          | -                              |
| Escuela de Músicas Militares.....        | 13         | -         | -               | 10        | -          | 1                              |

**2.6.12. Tipología del profesorado por cursos realizados.**

**2.6.12.3. Cuartel General del Ejército de Tierra.**

| CENTROS DEL<br>C.G. DEL EJÉRCITO DE TIERRA | ORDINARIOS   | EXTRAORDINARIOS | EN POSESIÓN DEL CURSO DE TÉCNICAS PEDAGÓGICAS |
|--|--------------|-----------------|---|
| <b>TOTAL</b> .....                         | <b>1.538</b> | <b>0</b>        | <b>0</b>                                      |
| Escuela de Guerra del Ejército.....        | -            | 12              | -   |
| Academia General Militar.....              | 604          | 33              | -   |
| Academia de Infantería.....                | 126          | 10              | -   |
| Academia de Caballería.....                | 89           | 11              | -   |
| Academia de Artillería.....                | 123          | 14              | -   |
| Academia de Ingenieros.....                | 74           | 8               | -   |
| Academia General Básica de Sub.....        | 52           | 15              | -   |
| Escuela Politécnica Superior.....          | 39           | 9               | -   |
| Esc. Militar Montaña y Op. Esp.....        | -            | -               | -   |
| Escuela Central de Educación Fís.....      | -            | -               | -   |
| Escuela de Logística.....                  | -            | -               | -   |
| Escuela Militar de Defensa NBQ.....        | -            | -               | -   |
| Instituto Politécnico Número 1.....        | 156          | -               | -   |
| Centro Instrucción y Moviliz. 1.....       | 56           | -               | -   |
| Centro Instrucción y Moviliz. 2.....       | 219          | 3               | -   |
| Centro Enseñanza de Helicópteros.....      | -            | -               | -   |
| Escuela de Informática del Ejército.....   | -            | -               | -   |
| Sección Del. Escuela de Guerra.....        | -            | -               | -   |

\* En el Ejército de Tierra no se utiliza la nueva clasificación de los profesores, sólo se especifica si son ordinarios o extraordinarios.

**2.6.12. Tipología del profesorado por cursos realizados.**

**2.6.12.4. Cuartel General de la Armada.**

| CENTROS DEL<br>C.G. DE LA ARMADA               | ORDINARIOS   |           | EXTRAORDINARIOS |           |            | EN POSES.<br>CURSO<br>TÉCN.<br>PEDAGÓG. |
|--|--------------|-----------|-----------------|-----------|------------|---|
|  | Titulares    | Número    | Eméritos        | Asociados | Visitantes |   |
| <b>TOTAL</b> .....                             | <b>1.759</b> | <b>35</b> | <b>16</b>       | <b>28</b> | <b>48</b>  | <b>35</b>                               |
| Esc. Naval Militar.....                        | 454          | -         | -               | -         | -          | -                                       |
| Esc. de Guerra Naval.....                      | -            | -         | -               | -         | -          | -                                       |
| Esc. Téc. Sup. Ing. Armas Nav. (ETSIAN).....   | 33           | 10        | -               | 2         | -          | -                                       |
| Esc. de Hidrografía.....                       | 7            | 1         | -               | 7         | 9          | -                                       |
| Esc. Estudios Sup. CC. Físico-Matemáticas..... | -            | -         | -               | -         | -          | -                                       |
| Centro de Estudios Superiores Intendencia..... | -            | -         | -               | -         | -          | -                                       |
| Centro Progr. Táct. y Cia. Grupo Combate.....  | -            | -         | -               | -         | -          | -                                       |
| Esc. Submarinos "A.G. de los Reyes".....       | 1            | -         | -               | -         | -          | -                                       |
| Centro de Buceo de la Armada.....              | 2            | -         | -               | -         | -          | -                                       |
| Esc. de Dotaciones Aeron. "CN. Cardona".....   | 8            | -         | 1               | -         | -          | -                                       |
| Esc. Esp. Fund. "E.N. Lagraña" (EENGRA).....   | 339          | 3         | -               | -         | -          | -                                       |
| Esc. de Suboficiales de la Armada.....         | 66           | 4         | -               | 5         | -          | 21                                      |
| Centro de Idiomas Z.M. Canarias.....           | -            | -         | -               | -         | -          | -                                       |
| Esc. Espec. "Antonio Escaño" (ESEPA).....      | 748          | 10        | -               | -         | -          | -                                       |
| Esc. Infª Mª Gl. Albacete y Fuster.....        | 67           | 6         | -               | 1         | 4          | 14                                      |

**2.6.12. Tipología del profesorado por cursos realizados.**

**2.6.12.5. Cuartel General del Aire.**

| CENTROS DEL<br>C.G. DEL EJÉRCITO DEL AIRE | ORDINARIOS   |           | EXTRAORDINARIOS |            |            | EN POSES.<br>CURSO<br>TÉCN.<br>PEDAGÓG. |
|---|--------------|-----------|-----------------|------------|------------|---|
|   | Titulares    | Número    | Eméritos        | Asociados  | Visitantes |   |
| <b>TOTAL</b> .....                        | <b>1.493</b> | <b>56</b> | <b>0</b>        | <b>129</b> | <b>194</b> | <b>986</b>                              |
| Academia General del Aire.....            | 257          | -         | -               | 14         | -          | 342                                     |
| Centro de Guerra Aérea.....               | -            | -         | -               | -          | -          | -                                       |
| Academia Básica del Aire.....             | 384          | -         | -               | -          | -          | -                                       |
| Ala Núm. 78.....                          | -            | -         | -               | -          | -          | -                                       |
| Escuela Militar Paracaidismo.....         | -            | -         | -               | -          | -          | -                                       |
| Esc. Téc.Mando, Contr. y Telec.....       | 29           | -         | -               | -          | -          | -                                       |
| Esc. Técnicas Aeronáuticas.....           | 250          | 3         | -               | 46         | 190        | 492                                     |
| Grupo Escuelas MATACAN.....               | 94           | 13        | -               | -          | 3          | 60                                      |
| Escuela de Idiomas.....                   | 84           | -         | -               | 8          | 1          | 92                                      |
| Escuadrón Ens. Automoción.....            | 20           | -         | -               | 1          | -          | -                                       |
| Ala 23 Instr. Caza y Ataque.....          | 25           | 40        | -               | -          | -          | -                                       |
| Esc. Cartografía y Fotografía.....        | 350          | -         | -               | 60         | -          | -                                       |
| E.Téc.Segur., Defensa y Apoyo.....        | -            | -         | -               | -          | -          | -                                       |

**2.6.13. Número de cursos según su duración en días.**

**2.6.13.1. Distribución por Ejércitos y Organismo.**

| EJÉRCITOS Y ORGANISMO          | TOTAL CURSOS FORMACIÓN | NÚMERO DE CURSOS      |                    |                    |                     |                      |                 |
|--------------------------------|------------------------|-----------------------|--------------------|--------------------|---------------------|----------------------|-----------------|
|                                |                        | Menor o igual 30 días | Entre 31 y 60 días | Entre 61 y 90 días | Entre 91 y 180 días | Entre 181 y 360 días | Más de 360 días |
| <b>TOTAL</b> .....             | <b>289</b>             | <b>12</b>             | <b>27</b>          | <b>40</b>          | <b>117</b>          | <b>93</b>            | <b>0</b>        |
| Órgano Central de Defensa..... | 4                      | -                     | -                  | -                  | 2                   | 2                    | -               |
| Ejército de Tierra.....        | 66                     | 1                     | -                  | 11                 | 21                  | 33                   | -               |
| Armada.....                    | 135                    | 5                     | 8                  | 8                  | 78                  | 36                   | -               |
| Ejército del Aire.....         | 84                     | 6                     | 19                 | 21                 | 16                  | 22                   | -               |

**2.6.13. Número de cursos según su duración en días.**

**2.6.13.2. Órgano Central de Defensa.**

| CENTROS DEL ÓRGANO CENTRAL DE DEFENSA | TOTAL CURSOS FORMACIÓN | NÚMERO DE CURSOS      |                    |                    |                     |                      |                 |
|---------------------------------------|------------------------|-----------------------|--------------------|--------------------|---------------------|----------------------|-----------------|
|                                       |                        | Menor o igual 30 días | Entre 31 y 60 días | Entre 61 y 90 días | Entre 91 y 180 días | Entre 181 y 360 días | Más de 360 días |
| <b>TOTAL</b> .....                    | <b>4</b>               | <b>0</b>              | <b>0</b>           | <b>0</b>           | <b>2</b>            | <b>2</b>             | <b>0</b>        |
| C.S. Est. Def. Nac. (CESEDEN).....    | 0                      | -                     | -                  | -                  | -                   | -                    | -               |
| Esc. Militar Estudios Jurídicos.....  | 1                      | -                     | -                  | -                  | 1                   | -                    | -               |
| Esc. Militar de Intervención.....     | 1                      | -                     | -                  | -                  | 1                   | -                    | -               |
| Esc. Militar de Idiomas.....          | 0                      | -                     | -                  | -                  | -                   | -                    | -               |
| Esc. Militar de Sanidad.....          | 0                      | -                     | -                  | -                  | -                   | -                    | -               |
| Esc. Mil. Ciencias Educación.....     | 0                      | -                     | -                  | -                  | -                   | -                    | -               |
| Escuela de Músicas Militares.....     | 2                      | -                     | -                  | -                  | -                   | 2                    | -               |

**2.6.13. Número de cursos según su duración en días.**

**2.6.13.3. Cuartel General del Ejército de Tierra.**

| CENTROS DEL C.G. DEL EJÉRCITO DE TIERRA  | TOTAL CURSOS FORMACIÓN | NÚMERO DE CURSOS      |                    |                    |                     |                      |                 |
|--|------------------------|-----------------------|--------------------|--------------------|---------------------|----------------------|-----------------|
|  |                        | Menor o igual 30 días | Entre 31 y 60 días | Entre 61 y 90 días | Entre 91 y 180 días | Entre 181 y 360 días | Más de 360 días |
| <b>TOTAL</b> .....                       | <b>66</b>              | <b>1</b>              | <b>0</b>           | <b>11</b>          | <b>21</b>           | <b>33</b>            | <b>0</b>        |
| Escuela de Guerra del Ejército.....      | 0                      | -                     | -                  | -                  | -                   | -                    | -               |
| Academia General Militar.....            | 14                     | 1                     | -                  | -                  | 2                   | 11                   | -               |
| Academia de Infantería.....              | 5                      | -                     | -                  | -                  | -                   | 5                    | -               |
| Academia de Caballería.....              | 5                      | -                     | -                  | -                  | -                   | 5                    | -               |
| Academia de Artillería.....              | 7                      | -                     | -                  | -                  | -                   | 7                    | -               |
| Academia de Ingenieros.....              | 10                     | -                     | -                  | 6                  | 4                   | -                    | -               |
| Academia General Básica de Sub.....      | 1                      | -                     | -                  | -                  | -                   | 1                    | -               |
| Escuela Politécnica Superior.....        | 4                      | -                     | -                  | -                  | 4                   | -                    | -               |
| Esc. Militar Montaña y Op. Esp.....      | 0                      | -                     | -                  | -                  | -                   | -                    | -               |
| Escuela Central de Educación Fís.....    | 0                      | -                     | -                  | -                  | -                   | -                    | -               |
| Escuela de Logística.....                | 0                      | -                     | -                  | -                  | -                   | -                    | -               |
| Escuela Militar de Defensa NBQ.....      | 0                      | -                     | -                  | -                  | -                   | -                    | -               |
| Instituto Politécnico Número 1.....      | 4                      | -                     | -                  | -                  | -                   | 4                    | -               |
| Centro Instrucción y Moviliz. 1.....     | 5                      | -                     | -                  | 2                  | 3                   | -                    | -               |
| Centro Instrucción y Moviliz. 2.....     | 11                     | -                     | -                  | 3                  | 8                   | -                    | -               |
| Centro Enseñanza de Helicópteros.....    | 0                      | -                     | -                  | -                  | -                   | -                    | -               |
| Escuela de Informática del Ejército..... | 0                      | -                     | -                  | -                  | -                   | -                    | -               |
| Sección Del. Escuela de Guerra.....      | 0                      | -                     | -                  | -                  | -                   | -                    | -               |



**2.6.13. Número de cursos según su duración en días.**

**2.6.13.4. Cuartel General de la Armada.**

| CENTROS DEL<br>C.G. DE LA ARMADA                                | TOTAL<br>CURSOS<br>FORMACIÓN | NÚMERO DE CURSOS            |                          |                          |                           |                            |                       |
|---|------------------------------|-----------------------------|--------------------------|--------------------------|---------------------------|----------------------------|-----------------------|
|   |                              | Menor<br>o igual<br>30 días | Entre<br>31 y 60<br>días | Entre<br>61 y 90<br>días | Entre<br>91 y 180<br>días | Entre<br>181 y 360<br>días | Más de<br>360<br>días |
| <b>TOTAL</b> .....  | <b>135</b>                   | <b>5</b>                    | <b>8</b>                 | <b>8</b>                 | <b>78</b>                 | <b>36</b>                  | <b>0</b>              |
| Esc. Naval Militar.....   | 40                           | -                           | -                        | -                        | 18                        | 22                         | -                     |
| Esc. de Guerra Naval.....                                       | 0                            | -                           | -                        | -                        | -                         | -                          | -                     |
| Esc. Téc. Sup. Ing. Armas Nav. (ETSIAN).....                    | 7                            | -                           | -                        | 2                        | 5                         | -                          | -                     |
| Esc. de Hidrografía.....  | 1                            | -                           | -                        | -                        | -                         | 1                          | -                     |
| Esc. Estudios Sup. CC. Físico-Matemáticas.....                  | 0                            | -                           | -                        | -                        | -                         | -                          | -                     |
| Centro de Estudios Superiores Intendencia.....                  | 0                            | -                           | -                        | -                        | -                         | -                          | -                     |
| Centro Progr. Táct. y Cia. Grupo Combate.....                   | 0                            | -                           | -                        | -                        | -                         | -                          | -                     |
| Esc. Submarinos "A.G. de los Reyes".....                        | 1                            | 1                           | -                        | -                        | -                         | -                          | -                     |
| Centro de Buceo de la Armada.....                               | 1                            | -                           | -                        | -                        | -                         | 1                          | -                     |
| Esc. de Dotaciones Aeron. "CN. Cardona".....                    | 1                            | 1                           | -                        | -                        | -                         | -                          | -                     |
| Esc. Esp. Fund. "E.N. Lagraña" (ESENGRA).....                   | 14                           | -                           | 3                        | 1                        | 8                         | 2                          | -                     |
| Esc. de Suboficiales de la Armada.....                          | 4                            | 3                           | -                        | -                        | -                         | 1                          | -                     |
| Centro de Idiomas Z.M. Canarias.....                            | 0                            | -                           | -                        | -                        | -                         | -                          | -                     |
| Esc. Espec. "Antonio Escaño" (ESEPA).....                       | 58                           | -                           | 4                        | -                        | 45                        | 9                          | -                     |
| Esc. Inf <sup>º</sup> M <sup>º</sup> Gl. Albacete y Fuster..... | 8                            | -                           | 1                        | 5                        | 2                         | -                          | -                     |

**2.6.13. Número de cursos según su duración en días.**

**2.6.13.5. Cuartel General del Aire.**

| CENTROS DEL<br>C.G. DEL EJÉRCITO DEL AIRE | TOTAL<br>CURSOS<br>FORMACIÓN | NÚMERO DE CURSOS            |                          |                          |                           |                            |                       |
|---|------------------------------|-----------------------------|--------------------------|--------------------------|---------------------------|----------------------------|-----------------------|
|   |                              | Menor<br>o igual<br>30 días | Entre<br>31 y 60<br>días | Entre<br>61 y 90<br>días | Entre<br>91 y 180<br>días | Entre<br>181 y 360<br>días | Más de<br>360<br>días |
| <b>TOTAL</b> .....                        | <b>84</b>                    | <b>6</b>                    | <b>19</b>                | <b>21</b>                | <b>16</b>                 | <b>22</b>                  | <b>0</b>              |
| Academia General del Aire.....            | 19                           | 1                           | -                        | -                        | 5                         | 13                         | -                     |
| Centro de Guerra Aérea.....               | 0                            | -                           | -                        | -                        | -                         | -                          | -                     |
| Academia Básica del Aire.....             | 4                            | -                           | 2                        | -                        | -                         | 2                          | -                     |
| Ala Núm. 78.....                          | 0                            | -                           | -                        | -                        | -                         | -                          | -                     |
| Escuela Militar Paracaidismo.....         | 0                            | -                           | -                        | -                        | -                         | -                          | -                     |
| Esc. Téc. Mando, Contr. y Telec.....      | 3                            | -                           | 1                        | 2                        | -                         | -                          | -                     |
| Esc. Técnicas Aeronáuticas.....           | 14                           | -                           | -                        | 6                        | 8                         | -                          | -                     |
| Grupo Escuelas MATACAN.....               | 6                            | 1                           | 1                        | -                        | 1                         | 3                          | -                     |
| Escuadrón Ens. Automoción.....            | 7                            | 4                           | 2                        | -                        | -                         | 1                          | -                     |
| Ala 23 Instr. Caza y Ataque.....          | 1                            | -                           | -                        | -                        | -                         | 1                          | -                     |
| Esc. Cartografía y Fotografía.....        | 2                            | -                           | 1                        | -                        | -                         | 1                          | -                     |
| E. Téc. Segur., Defensa y Apoyo.....      | 28                           | -                           | 12                       | 13                       | 2                         | 1                          | -                     |

**2.6.14. Distribución porcentual de las horas lectivas en la fase de presente.**

**2.6.14.1. Distribución por Ejércitos y Organismo.**

| EJÉRCITOS Y ORGANISMO          | TEÓRICAS<br>MATERIAS<br>MILITARES | TEÓRICAS<br>MATERIAS<br>BÁSICAS | PRÁCTICAS<br>LABORA-<br>TORIO | EDUCAC.<br>FÍSICA Y<br>EQUITAC. | EJERCIC.<br>EN<br>TIERRA | EJERCIC.<br>EN<br>MAR | EJERCIC.<br>EN<br>AIRE | OTROS<br>(1) |
|--------------------------------|-----------------------------------|---------------------------------|-------------------------------|---------------------------------|--------------------------|-----------------------|------------------------|--------------|
| <b>TOTAL</b> .....             | <b>25,66</b>                      | <b>19,88</b>                    | <b>20,66</b>                  | <b>10,48</b>                    | <b>9,11</b>              | <b>3,87</b>           | <b>0,40</b>            | <b>9,95</b>  |
| Órgano Central de Defensa..... | 43,29                             | 32,17                           | 23,55                         | 0,79                            | -                        | 0,04                  | -                      | 0,16         |
| Ejército de Tierra.....        | 40,61                             | 25,04                           | 4,88                          | 9,28                            | 17,05                    | -                     | -                      | 3,14         |
| Armada.....                    | 21,63                             | 18,07                           | 21,40                         | 9,88                            | 5,95                     | 7,23                  | 0,08                   | 15,77        |
| Ejército del Aire.....         | 14,79                             | 16,85                           | 40,52                         | 14,63                           | 7,71                     | 0,01                  | 1,92                   | 3,58         |

(1) Esta categoría recoge, entre otras, las horas lectivas dedicadas a materias específicas del curso, conferencias y actividades culturales.

**2.6.14. Distribución porcentual de las horas lectivas en la fase de presente.**

**2.6.14.2. Órgano Central de Defensa.**

| CENTROS DEL<br>ÓRGANO CENTRAL DE DEFENSA | TEÓRICAS<br>MATERIAS<br>MILITARES | TEÓRICAS<br>MATERIAS<br>BÁSICAS | PRÁCTICAS<br>LABORA-<br>TORIO | EDUCAC.<br>FÍSICA Y<br>EQUITAC. | EJERCIC.<br>EN<br>TIERRA | EJERCIC.<br>EN<br>MAR | EJERCIC.<br>EN<br>AIRE | OTROS<br>(1) |
|--|-----------------------------------|---------------------------------|-------------------------------|---------------------------------|--------------------------|-----------------------|------------------------|--------------|
| <b>TOTAL</b> .....                       | <b>43,29</b>                      | <b>32,17</b>                    | <b>23,55</b>                  | <b>0,79</b>                     | <b>0,00</b>              | <b>0,04</b>           | <b>0,00</b>            | <b>0,16</b>  |
| C.S. Est. Def. Nac. (CESEDEN).....       | -                                 | -                               | -                             | -                               | -                        | -                     | -                      | -            |
| Esc. Militar Estudios Jurídicos.....     | -                                 | 6,49                            | 85,39                         | 6,49                            | -                        | 0,32                  | -                      | 1,30         |
| Esc. Militar de Intervención.....        | 34,00                             | -                               | 66,00                         | -                               | -                        | -                     | -                      | -            |
| Esc. Militar de Idiomas.....             | -                                 | -                               | -                             | -                               | -                        | -                     | -                      | -            |
| Esc. Militar de Sanidad.....             | -                                 | -                               | -                             | -                               | -                        | -                     | -                      | -            |
| Esc. Mil. Ciencias Educación.....        | -                                 | -                               | -                             | -                               | -                        | -                     | -                      | -            |
| Escuela de Músicas Militares.....        | 53,80                             | 46,20                           | -                             | -                               | -                        | -                     | -                      | -            |
| Escuela Politécnica Superior.....        | -                                 | -                               | -                             | -                               | -                        | -                     | -                      | -            |

(1) Esta categoría recoge entre otras las horas lectivas dedicadas a materias específicas del curso, conferencias y actividades culturales.

**2.6.14. Distribución porcentual de las horas lectivas en la fase de presente.**

**2.6.14.3. Cuartel General del Ejército de Tierra.**

| CENTROS DEL<br>C.G. DEL EJÉRCITO DE TIERRA | TEORICAS<br>MATERIAS<br>MILITARES | TEORICAS<br>MATERIAS<br>BASICAS | PRACTICAS<br>LABORA-<br>TORIO | EDUCAC.<br>FISICA Y<br>EQUITAC. | EJERCIC.<br>EN<br>TIERRA | EJERCIC.<br>EN<br>MAR | EJERCIC.<br>EN<br>AIRE | OTROS<br>(1) |
|--|-----------------------------------|---------------------------------|-------------------------------|---------------------------------|--------------------------|-----------------------|------------------------|--------------|
| <b>TOTAL</b> .....                         | <b>40,61</b>                      | <b>25,04</b>                    | <b>4,88</b>                   | <b>9,28</b>                     | <b>17,05</b>             | <b>0,00</b>           | <b>0,00</b>            | <b>3,14</b>  |
| Escuela de Guerra del Ejército.....        | -                                 | -                               | -                             | -                               | -                        | -                     | -                      | -            |
| Academia General Militar.....              | 26,10                             | 61,46                           | -                             | 12,44                           | -                        | -                     | -                      | -            |
| Academia de Infantería.....                | 51,64                             | -                               | -                             | 16,17                           | 29,28                    | -                     | -                      | 2,91         |
| Academia de Caballería.....                | 18,83                             | -                               | 38,15                         | 13,01                           | 25,68                    | -                     | -                      | 4,33         |
| Academia de Artillería.....                | 49,43                             | 13,61                           | 2,74                          | 7,88                            | 24,12                    | -                     | -                      | 2,22         |
| Academia de Ingenieros.....                | 41,93                             | -                               | -                             | 7,05                            | 50,18                    | -                     | -                      | 0,84         |
| Academia General Básica de Sub.....        | 31,13                             | 36,79                           | -                             | 9,43                            | 22,64                    | -                     | -                      | -            |
| Escuela Politécnica Superior.....          | 45,49                             | 26,72                           | -                             | 15,76                           | -                        | -                     | -                      | 12,03        |
| Esc. Militar Montaña y Op. Esp.....        | -                                 | -                               | -                             | -                               | -                        | -                     | -                      | -            |
| Escuela Central de Educación Fís.....      | -                                 | -                               | -                             | -                               | -                        | -                     | -                      | -            |
| Escuela de Logística.....                  | -                                 | -                               | -                             | -                               | -                        | -                     | -                      | -            |
| Escuela Militar de Defensa NBQ.....        | -                                 | -                               | -                             | -                               | -                        | -                     | -                      | -            |
| Instituto Politécnico Número 1.....        | 7,78                              | 78,40                           | -                             | 5,06                            | 8,75                     | -                     | -                      | -            |
| Centro Instrucción y Moviliz. 1.....       | 18,21                             | 15,84                           | -                             | 9,07                            | 33,33                    | -                     | -                      | 23,56        |
| Centro Instrucción y Moviliz. 2.....       | 100,00                            | -                               | -                             | -                               | -                        | -                     | -                      | -            |
| Centro Enseñanza de Helicópteros.....      | -                                 | -                               | -                             | -                               | -                        | -                     | -                      | -            |
| Escuela de Informática del Ejército.....   | -                                 | -                               | -                             | -                               | -                        | -                     | -                      | -            |
| Sección Del. Escuela de Guerra.....        | -                                 | -                               | -                             | -                               | -                        | -                     | -                      | -            |

(1) Esta categoría recoge, entre otras, las horas lectivas dedicadas a materias específicas del curso, conferencias y actividades culturales.

**2.6.14. Distribución porcentual de las horas lectivas en la fase de presente.**

**2.6.14.4. Cuartel General de la Armada.**

| CENTROS DEL<br>C.G. DE LA ARMADA                                | TEÓRICAS<br>MATERIAS<br>MILITARES | TEÓRICAS<br>MATERIAS<br>BÁSICAS | PRÁCTICAS<br>LABORA-<br>TORIO | EDUCAC.<br>FÍSICA Y<br>EQUITAC. | EJERCIC.<br>EN<br>TIERRA | EJERCIC.<br>EN<br>MAR | EJERCIC.<br>EN<br>AIRE | OTROS<br>(1) |
|---|-----------------------------------|---------------------------------|-------------------------------|---------------------------------|--------------------------|-----------------------|------------------------|--------------|
| <b>TOTAL.....</b>   | <b>21,63</b>                      | <b>18,07</b>                    | <b>21,40</b>                  | <b>9,88</b>                     | <b>5,95</b>              | <b>7,23</b>           | <b>0,08</b>            | <b>15,77</b> |
| Esc. Naval Militar.....   | 21,70                             | -                               | 35,54                         | 11,37                           | 9,54                     | 12,34                 | 0,18                   | 9,33         |
| Esc. de Guerra Naval.....                                       | -                                 | -                               | -                             | -                               | -                        | -                     | -                      | -            |
| Esc. Téc. Sup. Ing. Armas Nav. (ETSIAN).....                    | -                                 | 15,72                           | 84,28                         | -                               | -                        | -                     | -                      | -            |
| Esc. de Hidrografía.....  | 80,62                             | 13,35                           | -                             | 6,03                            | -                        | -                     | -                      | -            |
| Esc. Estudios Sup. CC. Físico-Matemáticas.....                  | -                                 | -                               | -                             | -                               | -                        | -                     | -                      | -            |
| Centro de Estudios Superiores Intendencia.....                  | -                                 | -                               | -                             | -                               | -                        | -                     | -                      | -            |
| Centro Progr. Táct. y Cia. Grupo Combate.....                   | -                                 | -                               | -                             | -                               | -                        | -                     | -                      | -            |
| Esc. Submarinos "A.G. de los Reyes".....                        | 100,00                            | -                               | -                             | -                               | -                        | -                     | -                      | -            |
| Centro de Buceo de la Armada.....                               | -                                 | 28,48                           | -                             | 10,91                           | -                        | 45,45                 | -                      | 15,15        |
| Esc. de Dotaciones Aeron. "CN. Cardona".....                    | 75,00                             | -                               | 25,00                         | -                               | -                        | -                     | -                      | -            |
| Esc. Esp. Fund. "E.N. Lagraña" (EENGRA).....                    | 17,06                             | 28,80                           | 11,40                         | 5,77                            | 7,41                     | 3,01                  | -                      | 26,56        |
| Esc. de Suboficiales de la Armada.....                          | -                                 | 18,47                           | -                             | 31,53                           | -                        | -                     | -                      | 50,00        |
| Centro de Idiomas Z.M. Canarias.....                            | -                                 | -                               | -                             | -                               | -                        | -                     | -                      | -            |
| Esc. Espec. "Antonio Escaño" (ESEPA).....                       | 24,00                             | 37,12                           | 3,62                          | 10,37                           | -                        | 2,19                  | -                      | 22,70        |
| Esc. Inf <sup>ª</sup> M <sup>ª</sup> Gl. Albacete y Fuster..... | 27,96                             | 16,97                           | 14,51                         | 12,66                           | 21,15                    | 1,33                  | -                      | 5,42         |

(1) Esta categoría recoge, entre otras, las horas lectivas dedicadas a materias específicas del curso, conferencias y actividades culturales

**2.6.14. Distribución porcentual de las horas lectivas en la fase de presente.**

**2.6.14.5. Cuartel General del Aire.**

| CENTROS DEL<br>C.G. DEL EJÉRCITO DEL AIRE | TEÓRICAS<br>MATERIAS<br>MILITARES | TEÓRICAS<br>MATERIAS<br>BÁSICAS | PRÁCTICAS<br>LABORA-<br>TORIO | EDUCAC.<br>FÍSICA Y<br>EQUITAC. | EJERCIC.<br>EN<br>TIERRA | EJERCIC.<br>EN<br>MAR | EJERCIC.<br>EN<br>AIRE | OTROS<br>(1) |
|---|-----------------------------------|---------------------------------|-------------------------------|---------------------------------|--------------------------|-----------------------|------------------------|--------------|
| <b>TOTAL.....</b>                         | <b>14,79</b>                      | <b>16,85</b>                    | <b>40,52</b>                  | <b>14,63</b>                    | <b>7,71</b>              | <b>0,01</b>           | <b>1,92</b>            | <b>3,58</b>  |
| Academia General del Aire.....            | 18,59                             | 19,77                           | 25,57                         | 16,05                           | 18,25                    | 0,05                  | 1,72                   | -            |
| Centro de Guerra Aérea.....               | -                                 | -                               | -                             | -                               | -                        | -                     | -                      | -            |
| Academia Básica del Aire.....             | 16,08                             | 60,66                           | -                             | 10,71                           | 12,55                    | -                     | -                      | -            |
| Ala Núm. 78.....                          | -                                 | -                               | -                             | -                               | -                        | -                     | -                      | -            |
| Escuela Militar Paracaidismo.....         | -                                 | -                               | -                             | -                               | -                        | -                     | -                      | -            |
| Esc. Téc.Mando, Contr. y Telec.....       | 33,33                             | 40,48                           | 26,19                         | -                               | -                        | -                     | -                      | -            |
| Esc. Técnicas Aeronáuticas.....           | 13,56                             | 3,39                            | 70,41                         | 6,45                            | -                        | -                     | -                      | 6,19         |
| Grupo Escuelas MATACAN.....               | -                                 | 34,18                           | -                             | 41,04                           | -                        | -                     | 24,78                  | -            |
| Escuadrón Ens. Automoción.....            | 3,45                              | 9,77                            | 50,86                         | 5,17                            | 11,21                    | -                     | -                      | 19,54        |
| Ala 23 Instr. Caza y Ataque.....          | -                                 | -                               | -                             | -                               | -                        | -                     | 33,33                  | 66,67        |
| Esc. Cartografía y Fotografía.....        | -                                 | 57,44                           | -                             | 33,63                           | -                        | -                     | 8,93                   | -            |
| E.Téc.Segur., Defensa y Apoyo.....        | 16,06                             | -                               | 52,77                         | 26,98                           | 4,18                     | -                     | -                      | -            |

(1) Esta categoría recoge, entre otras, las horas lectivas dedicadas a materias específicas del curso, conferencias y actividades culturales.

**2.7. Enseñanza militar de perfeccionamiento.**

**2.7.1. Número de cursos según el número de años académicos y las fases de las que constan.**

**2.7.1.1. Distribución por Ejércitos y Organismo.**

| EJÉRCITOS Y ORGANISMO          | TOTAL CURSOS PERFECC. | CURSOS ACADÉMICOS DE LOS QUE CONSTA |               |                   | FASES           |            |           |
|--------------------------------|-----------------------|-------------------------------------|---------------|-------------------|-----------------|------------|-----------|
|                                |                       | Un curso                            | Varios cursos | Menos de un curso | Correspondencia | Presente   | Prácticas |
| <b>TOTAL</b> .....             | <b>503</b>            | <b>351</b>                          | <b>14</b>     | <b>138</b>        | <b>47</b>       | <b>502</b> | <b>72</b> |
| Órgano Central de Defensa..... | 47                    | 28                                  | 1             | 18                | 9               | 47         | 8         |
| Ejército de Tierra.....        | 100                   | 95                                  | 5             | -                 | 26              | 99         | 14        |
| Armada.....                    | 253                   | 226                                 | 8             | 19                | 8               | 253        | 45        |
| Ejército del Aire.....         | 103                   | 2                                   | -             | 101               | 4               | 103        | 5         |

**2.7.1. Número de cursos según el número de años académicos y las fases de las que constan.**

**2.7.1.2. Órgano Central de Defensa.**

| CENTROS DEL ÓRGANO CENTRAL DE DEFENSA | TOTAL CURSOS PERFECC. | CURSOS ACADÉMICOS DE LOS QUE CONSTA |               |                   | FASES           |           |           |
|---------------------------------------|-----------------------|-------------------------------------|---------------|-------------------|-----------------|-----------|-----------|
|                                       |                       | Un curso                            | Varios cursos | Menos de un curso | Correspondencia | Presente  | Prácticas |
| <b>TOTAL</b> .....                    | <b>47</b>             | <b>28</b>                           | <b>1</b>      | <b>18</b>         | <b>9</b>        | <b>47</b> | <b>8</b>  |
| C.S. Est. Def. Nac. (CESEDEN).....    | 0                     | -                                   | -             | -                 | -               | -         | -         |
| Esc. Militar de Estudios Juríd.....   | 5                     | -                                   | -             | 5                 | 1               | 5         | -         |
| Esc. Militar de Intervención.....     | 5                     | -                                   | 1             | 4                 | 1               | 5         | 1         |
| Esc. Militar de Idiomas.....          | 21                    | 21                                  | -             | -                 | -               | 21        | 3         |
| Esc. Militar de Sanidad.....          | 13                    | 7                                   | -             | 6                 | 4               | 13        | 4         |
| Esc. Mil. de Ciencias de la Educ..... | 3                     | -                                   | -             | 3                 | 3               | 3         | -         |
| Escuela de Músicas Militares.....     | 0                     | -                                   | -             | -                 | -               | -         | -         |

**2.7.1. Número de cursos según el número de años académicos y las fases de las que constan.**

**2.7.1.3. Cuartel General del Ejército de Tierra.**

| CENTROS DEL C.G. DEL EJÉRCITO DE TIERRA | TOTAL CURSOS PERFECC. | CURSOS ACADÉMICOS DE LOS QUE CONSTA |               |                   | FASES           |           |           |
|---|-----------------------|-------------------------------------|---------------|-------------------|-----------------|-----------|-----------|
|   |                       | Un curso                            | Varios cursos | Menos de un curso | Correspondencia | Presente  | Prácticas |
| <b>TOTAL</b> .....                      | <b>100</b>            | <b>95</b>                           | <b>5</b>      | <b>0</b>          | <b>26</b>       | <b>99</b> | <b>14</b> |
| Escuela de Guerra del Ejército.....     | 14                    | 14                                  | -             | -                 | 7               | 14        | 2         |
| Academia General Militar.....           | 0                     | -                                   | -             | -                 | -               | -         | -         |
| Academia de Infantería.....             | 3                     | 3                                   | -             | -                 | 2               | 3         | -         |
| Academia de Caballería.....             | 1                     | 1                                   | -             | -                 | 1               | 1         | -         |
| Academia de Artillería.....             | 15                    | 15                                  | -             | -                 | 4               | 15        | 3         |
| Academia de Ingenieros.....             | 2                     | 2                                   | -             | -                 | 1               | 2         | -         |
| Academia General Básica Sub.....        | 1                     | 1                                   | -             | -                 | -               | 1         | -         |
| Escuela Politécnica Superior.....       | 7                     | 4                                   | 3             | -                 | 1               | 7         | -         |
| Esc. Militar Montaña y Op. Esp.....     | 3                     | 3                                   | -             | -                 | -               | 3         | -         |
| Escuela Central Educación Fís.....      | 5                     | 5                                   | -             | -                 | -               | 5         | -         |
| Academia de Logística.....              | 12                    | 11                                  | 1             | -                 | 3               | 12        | 1         |
| Escuela Militar de Defensa NBQ.....     | 6                     | 6                                   | -             | -                 | 2               | 6         | 2         |
| Instituto Politécnico Número 1.....     | 0                     | -                                   | -             | -                 | -               | -         | -         |
| Centro Instrucción y Moviliz. 1.....    | 0                     | -                                   | -             | -                 | -               | -         | -         |
| Centro Instrucción y Moviliz. 2.....    | 0                     | -                                   | -             | -                 | -               | -         | -         |
| Centro Enseñanza Helicópteros.....      | 25                    | 25                                  | -             | -                 | 1               | 25        | 5         |
| Escuela Informática del Ejército.....   | 4                     | 3                                   | 1             | -                 | 2               | 3         | 1         |
| Sección Del. Escuela de Guerra.....     | 2                     | 2                                   | -             | -                 | 2               | 2         | -         |

Uno de los cursos realizado en la Escuela de Informática del Ejército sólo se realiza a distancia.

2.7.1. Número de cursos según el número de años académicos y las fases de las que constan.

2.7.1.4. Cuartel General de la Armada.

| CENTROS DEL<br>C.G. DE LA ARMADA        | TOTAL<br>CURSOS<br>PERFECC. | CURSOS ACADÉMICOS<br>DE LOS QUE CONSTA |                  |                      | FASES                |            |           |
|---|-----------------------------|--|------------------|----------------------|----------------------|------------|-----------|
|   |                             | Un<br>curso                            | Varios<br>cursos | Menos de<br>un curso | Correspon-<br>dencia | Presente   | Prácticas |
| <b>TOTAL</b> .....                      | <b>253</b>                  | <b>226</b>                             | <b>8</b>         | <b>19</b>            | <b>8</b>             | <b>253</b> | <b>45</b> |
| Esc. Naval Militar.....                 | 0                           | -                                      | -                | -                    | -                    | -          | -         |
| Esc. de Guerra Naval.....               | 5                           | 5                                      | -                | -                    | -                    | 5          | -         |
| ETSIAN.....                             | 3                           | -                                      | 2                | 1                    | 1                    | 3          | -         |
| Esc. de Hidrografía.....                | 6                           | 5                                      | 1                | -                    | -                    | 6          | 4         |
| Esc. Est. Sup. CC. Físico-Mat.....      | 1                           | -                                      | 1                | -                    | -                    | 1          | -         |
| Centro Estudios Sup.Intendencia.....    | 2                           | 2                                      | -                | -                    | 2                    | 2          | -         |
| Ce. Progr. Táct. y Cia. Gr. Comb.....   | 23                          | 23                                     | -                | -                    | -                    | 23         | -         |
| Esc. Subm."A.G. de los Reyes".....      | 43                          | 42                                     | 1                | -                    | 3                    | 43         | 18        |
| Centro de Buceo de la Armada.....       | 8                           | 7                                      | 1                | -                    | -                    | 8          | -         |
| Esc. Dot. Aeron. "CN. Cardona".....     | 42                          | 41                                     | 1                | -                    | -                    | 42         | 10        |
| Esc. Esp. Fund. "E.N. Lagraña".....     | 6                           | 6                                      | -                | -                    | -                    | 6          | -         |
| Esc. de Subof. de la Armada.....        | 5                           | -                                      | -                | 5                    | -                    | 5          | -         |
| Centro de Idiomas Z.M. Canarias.....    | 22                          | 22                                     | -                | -                    | -                    | 22         | -         |
| Esc. Espec. "Antonio Escaño".....       | 69                          | 69                                     | -                | -                    | 2                    | 69         | 10        |
| Esc. Infª Mª Gl. Albacete y Fuster..... | 18                          | 4                                      | 1                | 13                   | -                    | 18         | 3         |

2.7.1. Número de cursos según el número de años académicos y las fases de las que constan.

2.7.1.5. Cuartel General del Aire.

| CENTROS DEL<br>C.G. DEL EJÉRCITO DEL AIRE | TOTAL<br>CURSOS<br>PERFECC. | CURSOS ACADÉMICOS<br>DE LOS QUE CONSTA |                  |                      | FASES                |            |           |
|---|-----------------------------|--|------------------|----------------------|----------------------|------------|-----------|
|   |                             | Un<br>curso                            | Varios<br>cursos | Menos de<br>un curso | Correspon-<br>dencia | Presente   | Prácticas |
| <b>TOTAL</b> .....                        | <b>103</b>                  | <b>2</b>                               | <b>0</b>         | <b>101</b>           | <b>4</b>             | <b>103</b> | <b>5</b>  |
| Academia General del Aire.....            | 0                           | -                                      | -                | -                    | -                    | -          | -         |
| Centro de Guerra Aérea.....               | 3                           | -                                      | -                | 3                    | -                    | 3          | -         |
| Academia Básica del Aire.....             | 0                           | -                                      | -                | -                    | -                    | -          | -         |
| Ala Núm. 78.....                          | 8                           | 1                                      | -                | 7                    | -                    | 8          | -         |
| Escuela Militar Paracaidismo.....         | 35                          | -                                      | -                | 35                   | -                    | 35         | -         |
| Esc. Téc.Mando,Contr. y Telec.....        | 15                          | 1                                      | -                | 14                   | 1                    | 15         | 1         |
| Esc. Técnicas Aeronáuticas.....           | 5                           | -                                      | -                | 5                    | -                    | 5          | -         |
| Grupo Escuelas MATACAN.....               | 6                           | -                                      | -                | 6                    | -                    | 6          | 3         |
| Escuadrón Ens. Automoción.....            | 19                          | -                                      | -                | 19                   | -                    | 19         | -         |
| Ala 23 Instr. Caza y Ataque.....          | 1                           | -                                      | -                | 1                    | -                    | 1          | 1         |
| Esc. Cartografía y Fotografía.....        | 1                           | -                                      | -                | 1                    | -                    | 1          | -         |
| E.Téc.Segur., Defensa y Apoyo.....        | 10                          | -                                      | -                | 10                   | 3                    | 10         | -         |

**2.7.2. Número de cursos según las plazas convocadas y los alumnos presentados.**

**2.7.2.1. Distribución por Ejércitos y Organismo.**

| EJÉRCITOS Y ORGANISMO          | TOTAL<br>CURSOS<br>PERFECC. | CURSOS QUE CONVOCAN PLAZA |                            |                        | CURSOS QUE NO<br>CONVOCAN PLAZA |                        |
|--------------------------------|-----------------------------|---------------------------|----------------------------|------------------------|---------------------------------|------------------------|
|                                |                             | Nº de<br>cursos           | Nº de plazas<br>convocadas | Alumnos<br>presentados | Nº de<br>cursos                 | Alumnos<br>presentados |
| <b>TOTAL</b> .....             | <b>503</b>                  | <b>433</b>                | <b>8.773</b>               | <b>7.682</b>           | <b>70</b>                       | <b>1.210</b>           |
| Órgano Central de Defensa..... | 47                          | 44                        | 1.040                      | 966                    | 3                               | 66                     |
| Ejército de Tierra.....        | 100                         | 70                        | 1.654                      | 1.278                  | 30                              | 544                    |
| Armada.....                    | 253                         | 222                       | 3.534                      | 2.982                  | 31                              | 330                    |
| Ejército del Aire.....         | 103                         | 97                        | 2.545                      | 2.456                  | 6                               | 270                    |

**2.7.2. Número de cursos según las plazas convocadas y los alumnos presentados.**

**2.7.2.2. Órgano Central de Defensa.**

| CENTROS DEL<br>ÓRGANO CENTRAL DE DEFENSA | TOTAL<br>CURSOS<br>PERFECC. | CURSOS QUE CONVOCAN PLAZA |                            |                        | CURSOS QUE NO<br>CONVOCAN PLAZA |                        |
|--|-----------------------------|---------------------------|----------------------------|------------------------|---------------------------------|------------------------|
|  |                             | Nº de<br>cursos           | Nº de plazas<br>convocadas | Alumnos<br>presentados | Nº de<br>cursos                 | Alumnos<br>presentados |
| <b>TOTAL</b> .....                       | <b>47</b>                   | <b>44</b>                 | <b>1.040</b>               | <b>966</b>             | <b>3</b>                        | <b>66</b>              |
| C.S. Est. Def. Nac. (CESEDEN).....       | 0                           | -                         | -                          | -                      | -                               | -                      |
| Esc. Militar de Estudios Juríd.....      | 5                           | 5                         | 117                        | 116                    | -                               | -                      |
| Esc. Militar de Intervención.....        | 5                           | 5                         | 77                         | 72                     | -                               | -                      |
| Esc. Militar de Idiomas.....             | 21                          | 21                        | 478                        | 474                    | -                               | -                      |
| Esc. Militar de Sanidad.....             | 13                          | 10                        | 120                        | 107                    | 3                               | 66                     |
| Esc. Mil. de Ciencias de la Educ.....    | 3                           | 3                         | 248                        | 197                    | -                               | -                      |
| Escuela de Músicas Militares.....        | 0                           | -                         | -                          | -                      | -                               | -                      |

**2.7.2. Número de cursos según las plazas convocadas y los alumnos presentados.**

**2.7.2.3. Cuartel General del Ejército de Tierra.**

| CENTROS DEL<br>C.G. DEL EJÉRCITO DE TIERRA | TOTAL<br>CURSOS<br>PERFECC. | CURSOS QUE CONVOCAN PLAZA |                            |                        | CURSOS QUE NO<br>CONVOCAN PLAZA |                        |
|--|-----------------------------|---------------------------|----------------------------|------------------------|---------------------------------|------------------------|
|  |                             | Nº de<br>cursos           | Nº de plazas<br>convocadas | Alumnos<br>presentados | Nº de<br>cursos                 | Alumnos<br>presentados |
| <b>TOTAL</b> .....                         | <b>100</b>                  | <b>70</b>                 | <b>1.654</b>               | <b>1.278</b>           | <b>30</b>                       | <b>544</b>             |
| Escuela de Guerra del Ejército.....        | 14                          | 13                        | 486                        | 398                    | 1                               | 16                     |
| Academia General Militar.....              | 0                           | -                         | -                          | -                      | -                               | -                      |
| Academia de Infantería.....                | 3                           | 3                         | 51                         | 51                     | -                               | -                      |
| Academia de Caballería.....                | 1                           | 1                         | 10                         | 10                     | -                               | -                      |
| Academia de Artillería.....                | 15                          | 15                        | 109                        | 114                    | -                               | -                      |
| Academia de Ingenieros.....                | 2                           | 1                         | 13                         | 7                      | 1                               | 114                    |
| Academia General Básica Sub.....           | 1                           | -                         | -                          | -                      | 1                               | 3                      |
| Escuela Politécnica Superior.....          | 7                           | 7                         | 100                        | 113                    | -                               | -                      |
| Esc. Militar Montaña y Op. Esp.....        | 3                           | 3                         | 98                         | 94                     | -                               | -                      |
| Escuela Central Educación Fís.....         | 5                           | 5                         | 120                        | 108                    | -                               | -                      |
| Academia de Logística.....                 | 12                          | 11                        | 248                        | 230                    | 1                               | 14                     |
| Escuela Militar de Defensa NBQ.....        | 6                           | 4                         | 100                        | 88                     | 2                               | 44                     |
| Instituto Politécnico Número 1.....        | 0                           | -                         | -                          | -                      | -                               | -                      |
| Centro Instrucción y Moviliz. 1.....       | 0                           | -                         | -                          | -                      | -                               | -                      |
| Centro Instrucción y Moviliz. 2.....       | 0                           | -                         | -                          | -                      | -                               | -                      |
| Centro Enseñanza Helicópteros.....         | 25                          | 4                         | 35                         | 35                     | 21                              | 170                    |
| Escuela Informática del Ejército.....      | 4                           | 3                         | 284                        | 30                     | 1                               | 20                     |
| Sección Del. Escuela de Guerra.....        | 2                           | -                         | -                          | -                      | 2                               | 163                    |

**2.7.2. Número de cursos según las plazas convocadas y los alumnos presentados.**

**2.7.2.4. Cuartel General de la Armada.**

| CENTROS DEL<br>C.G. DE LA ARMADA        | TOTAL<br>CURSOS<br>PERFECC. | CURSOS QUE CONVOCAN PLAZA |                            |                        | CURSOS QUE NO<br>CONVOCAN PLAZA |                        |
|---|-----------------------------|---------------------------|----------------------------|------------------------|---------------------------------|------------------------|
|   |                             | Nº de<br>cursos           | Nº de plazas<br>convocadas | Alumnos<br>presentados | Nº de<br>cursos                 | Alumnos<br>presentados |
| <b>TOTAL</b> .....                      | <b>253</b>                  | <b>222</b>                | <b>3.534</b>               | <b>2.982</b>           | <b>31</b>                       | <b>330</b>             |
| Esc. Naval Militar.....                 | 0                           | -                         | -                          | -                      | -                               | -                      |
| Esc. de Guerra Naval.....               | 5                           | 5                         | 134                        | 134                    | -                               | -                      |
| ETSIAN.....                             | 3                           | 3                         | 14                         | 14                     | -                               | -                      |
| Esc. de Hidrografía.....                | 6                           | 5                         | 27                         | 25                     | 1                               | 3                      |
| Esc. Est. Sup. CC. Físico-Mat.....      | 1                           | 1                         | 2                          | 2                      | -                               | -                      |
| Centro Estudios Sup.Intendencia.....    | 2                           | 2                         | 26                         | 28                     | -                               | -                      |
| Ce. Progr. Táct. y Cia. Gr. Comb.....   | 23                          | 15                        | 183                        | 147                    | 8                               | 86                     |
| Esc. Subm."A.G. de los Reyes".....      | 43                          | 32                        | 281                        | 244                    | 11                              | 82                     |
| Centro de Buceo de la Armada.....       | 8                           | 8                         | 131                        | 128                    | -                               | -                      |
| Esc. Dot. Aeron. "CN. Cardona".....     | 42                          | 36                        | 507                        | 514                    | 6                               | 91                     |
| Esc. Esp. Fund. "E.N. Lagraña".....     | 6                           | 6                         | 66                         | 64                     | -                               | -                      |
| Esc. de Subof. de la Armada.....        | 5                           | 5                         | 270                        | 270                    | -                               | -                      |
| Centro de Idiomas Z.M. Canarias.....    | 22                          | 22                        | 367                        | 280                    | -                               | -                      |
| Esc. Espec. "Antonio Escaño".....       | 69                          | 65                        | 1.029                      | 671                    | 4                               | 40                     |
| Esc. Infº Mº Gl. Albacete y Fuster..... | 18                          | 17                        | 497                        | 461                    | 1                               | 28                     |

**2.7.2. Número de cursos según las plazas convocadas y los alumnos presentados.**

**2.7.2.5. Cuartel General del Aire.**

| CENTROS DEL<br>C.G. DEL EJÉRCITO DEL AIRE | TOTAL<br>CURSOS<br>PERFECC. | CURSOS QUE CONVOCAN PLAZA |                            |                        | CURSOS QUE NO<br>CONVOCAN PLAZA |                        |
|---|-----------------------------|---------------------------|----------------------------|------------------------|---------------------------------|------------------------|
|   |                             | Nº de<br>cursos           | Nº de plazas<br>convocadas | Alumnos<br>presentados | Nº de<br>cursos                 | Alumnos<br>presentados |
| <b>TOTAL</b> .....                        | <b>103</b>                  | <b>97</b>                 | <b>2.545</b>               | <b>2.456</b>           | <b>6</b>                        | <b>270</b>             |
| Academia General del Aire.....            | 0                           | -                         | -                          | -                      | -                               | -                      |
| Centro de Guerra Aérea.....               | 3                           | 3                         | 99                         | 99                     | -                               | -                      |
| Academia Básica del Aire.....             | 0                           | -                         | -                          | -                      | -                               | -                      |
| Ala Núm. 78.....                          | 8                           | 8                         | 73                         | 73                     | -                               | -                      |
| Escuela Militar Paracaidismo.....         | 35                          | 30                        | 1.419                      | 1.428                  | 5                               | 267                    |
| Esc. Téc.Mando,Contr. y Telec.....        | 15                          | 15                        | 160                        | 152                    | -                               | -                      |
| Esc. Técnicas Aeronáuticas.....           | 5                           | 5                         | 97                         | 97                     | -                               | -                      |
| Grupo Escuelas MATACAN.....               | 6                           | 6                         | 63                         | 53                     | -                               | -                      |
| Escuadrón Ens. Automoción.....            | 19                          | 19                        | 254                        | 244                    | -                               | -                      |
| Ala 23 Instr. Caza y Ataque.....          | 1                           | 1                         | 11                         | 10                     | -                               | -                      |
| Esc. Cartografía y Fotografía.....        | 1                           | -                         | -                          | -                      | 1                               | 3                      |
| E.Téc.Segur., Defensa y Apoyo.....        | 10                          | 10                        | 369                        | 300                    | -                               | -                      |

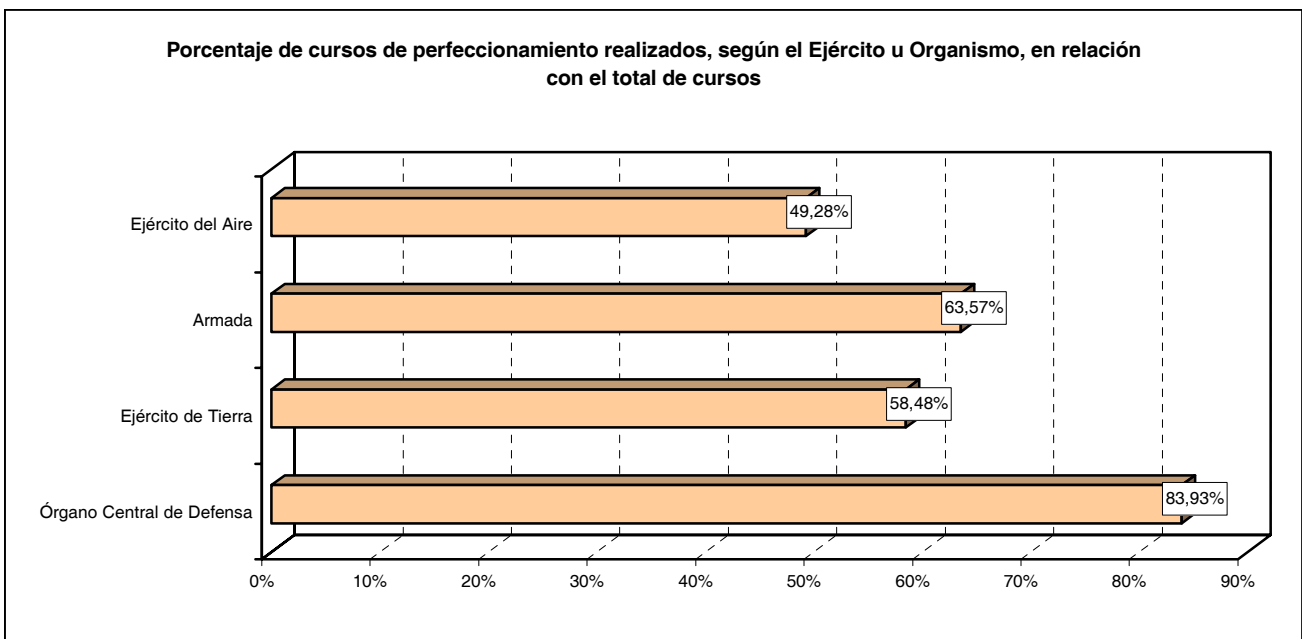
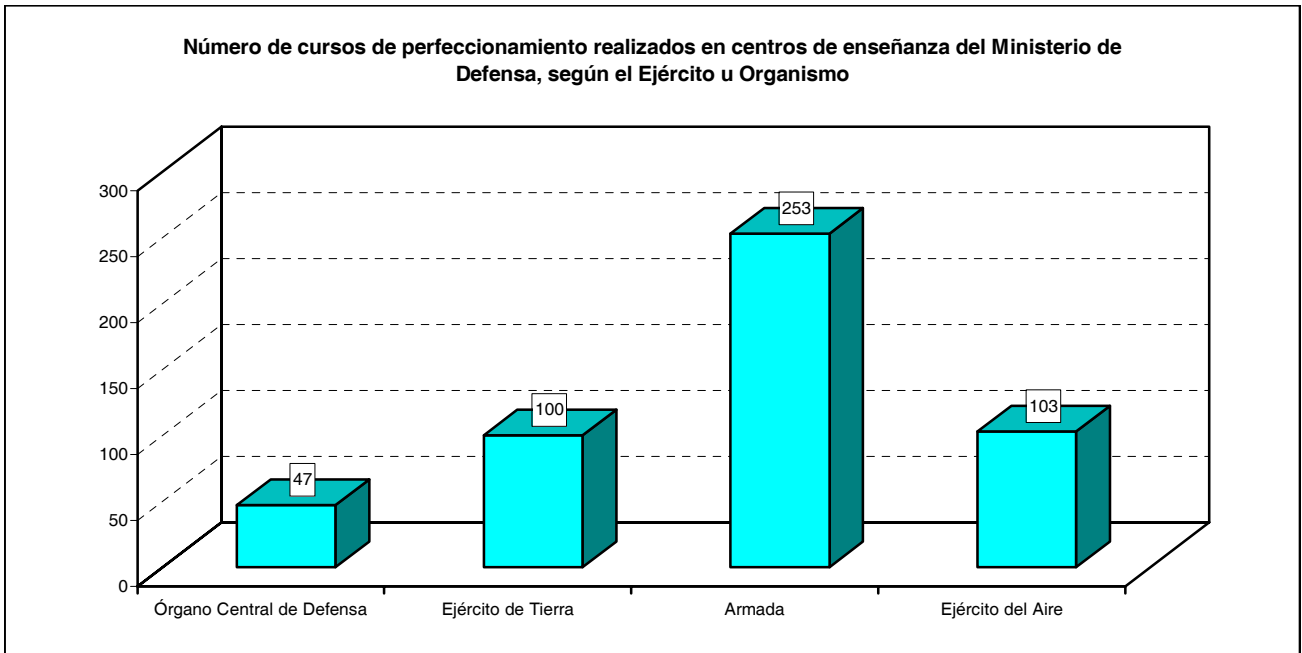



**2.7.3. Número de alumnos según el sexo.**

**2.7.3.1. Distribución por Ejércitos y Organismo.**

| EJÉRCITOS Y ORGANISMO          | TOTAL        | VARONES      | MUJERES    |
|--------------------------------|--------------|--------------|------------|
| <b>TOTAL</b> .....             | <b>8.892</b> | <b>8.323</b> | <b>569</b> |
| Órgano Central de Defensa..... | 1.032        | 918          | 114        |
| Ejército de Tierra.....        | 1.822        | 1.786        | 36         |
| Armada.....                    | 3.312        | 3.055        | 257        |
| Ejército del Aire.....         | 2.726        | 2.564        | 162        |

**2.7.3. Número de alumnos según el sexo.**

**2.7.3.2. Órgano Central de Defensa.**

| CENTROS DEL<br>ÓRGANO CENTRAL DE DEFENSA | TOTAL        | VARONES    | MUJERES    |
|--|--------------|------------|------------|
| <b>TOTAL</b> .....                       | <b>1.032</b> | <b>918</b> | <b>114</b> |
| C.S. Est. Def. Nac. (CESEDEN).....       | 0            | -          | -          |
| Esc. Militar Estudios Jurídicos.....     | 116          | 106        | 10         |
| Esc. Militar de Intervención.....        | 72           | 62         | 10         |
| Esc. Militar de Idiomas.....             | 474          | 427        | 47         |
| Esc. Militar de Sanidad.....             | 173          | 129        | 44         |
| Esc. Mil. Ciencias Educación.....        | 197          | 194        | 3          |
| Escuela de Músicas Militares.....        | 0            | -          | -          |

**2.7.3. Número de alumnos según el sexo.**

**2.7.3.3. Cuartel General del Ejército de Tierra.**

| CENTROS DEL<br>C.G. DEL EJERCITO DE TIERRA | TOTAL        | VARONES      | MUJERES   |
|--|--------------|--------------|-----------|
| <b>TOTAL</b> .....                         | <b>1.822</b> | <b>1.786</b> | <b>36</b> |
| Escuela de Guerra del Ejército.....        | 414          | 401          | 13        |
| Academia General Militar.....              | 0            | -            | -         |
| Academia de Infantería.....                | 51           | 51           | -         |
| Academia de Caballería.....                | 10           | 10           | -         |
| Academia de Artillería.....                | 114          | 114          | -         |
| Academia de Ingenieros.....                | 121          | 107          | 14        |
| Academia General Básica de Sub.....        | 3            | 3            | -         |
| Escuela Politécnica Superior.....          | 113          | 108          | 5         |
| Esc. Militar Montaña y Op. Esp.....        | 94           | 93           | 1         |
| Escuela Central de Educación Fís.....      | 108          | 107          | 1         |
| Escuela de Logística.....                  | 244          | 243          | 1         |
| Escuela Militar de Defensa NBQ.....        | 132          | 131          | 1         |
| Instituto Politécnico Número 1.....        | 0            | -            | -         |
| Centro Instrucción y Moviliz. 1.....       | 0            | -            | -         |
| Centro Instrucción y Moviliz. 2.....       | 0            | -            | -         |
| Centro Enseñanza de Helicópteros.....      | 205          | 205          | -         |
| Escuela de Informática del Ejército.....   | 50           | 50           | -         |
| Sección Del. Escuela de Guerra.....        | 163          | 163          | -         |

**2.7.3. Número de alumnos según el sexo.**

**2.7.3.4. Cuartel General de la Armada.**

| CENTROS DEL<br>C.G. DE LA ARMADA               | TOTAL        | VARONES      | MUJERES    |
|--|--------------|--------------|------------|
| <b>TOTAL.....</b>                              | <b>3.312</b> | <b>3.055</b> | <b>257</b> |
| Esc. Naval Militar.....                        | 0            | -            | -          |
| Esc. de Guerra Naval.....                      | 134          | 134          | -          |
| Esc. Téc. Sup. Ing. Armas Nav. (ETSIAN).....   | 14           | 13           | 1          |
| Esc. de Hidrografía.....                       | 28           | 22           | 6          |
| Esc. Estudios Sup. CC. Físico-Matemáticas..... | 2            | 2            | -          |
| Centro de Estudios Superiores Intendencia..... | 28           | 24           | 4          |
| Centro Progr. Táct. y Cia. Grupo Combate.....  | 233          | 217          | 16         |
| Esc. Submarinos "A.G. de los Reyes".....       | 326          | 322          | 4          |
| Centro de Buceo de la Armada.....              | 128          | 127          | 1          |
| Esc. de Dotaciones Aeron. "CN. Cardona".....   | 605          | 547          | 58         |
| Esc. Esp. Fund. "E.N. Lagraña" (ESENGRA).....  | 64           | 56           | 8          |
| Esc. de Suboficiales de la Armada.....         | 270          | 270          | -          |
| Centro de Idiomas Z.M. Canarias.....           | 280          | 221          | 59         |
| Esc. Espec. "Antonio Escaño" (ESEPA).....      | 711          | 657          | 54         |
| Esc. Infª Mª Gl. Albacete y Fuster.....        | 489          | 443          | 46         |

**2.7.3. Número de alumnos según el sexo.**

**2.7.3.5. Cuartel General del Aire.**

| CENTROS DEL<br>C.G. DEL EJÉRCITO DEL AIRE | TOTAL        | VARONES      | MUJERES    |
|---|--------------|--------------|------------|
| <b>TOTAL.....</b>                         | <b>2.726</b> | <b>2.564</b> | <b>162</b> |
| Academia General del Aire.....            | 0            | -            | -          |
| Centro de Guerra Aérea.....               | 99           | 99           | -          |
| Academia Básica del Aire.....             | 0            | -            | -          |
| Ala Núm. 78.....                          | 73           | 70           | 3          |
| Escuela Militar Paracaidismo.....         | 1.695        | 1.578        | 117        |
| Esc. Téc. Mando, Contr. y Telec.....      | 152          | 147          | 5          |
| Esc. Técnicas Aeronáuticas.....           | 97           | 93           | 4          |
| Grupo Escuelas MATACAN.....               | 53           | 53           | -          |
| Escuadrón Ens. Automoción.....            | 244          | 231          | 13         |
| Ala 23 Instr. Caza y Ataque.....          | 10           | 10           | -          |
| Esc. Cartografía y Fotografía.....        | 3            | 3            | -          |
| E. Téc. Segur., Defensa y Apoyo.....      | 300          | 280          | 20         |

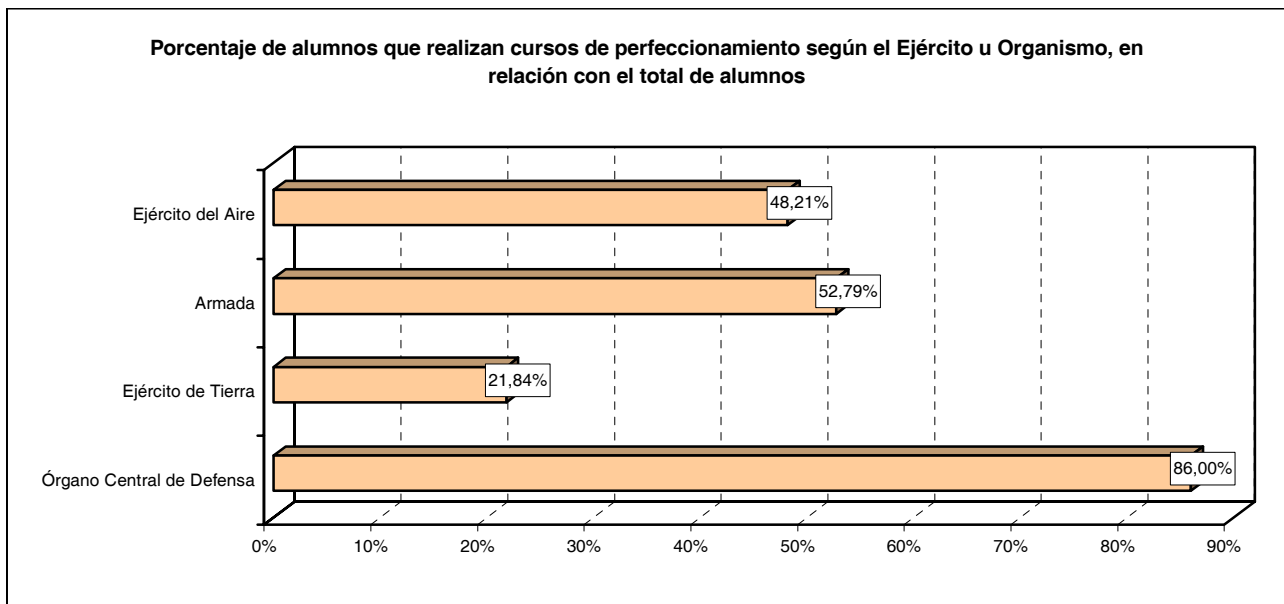
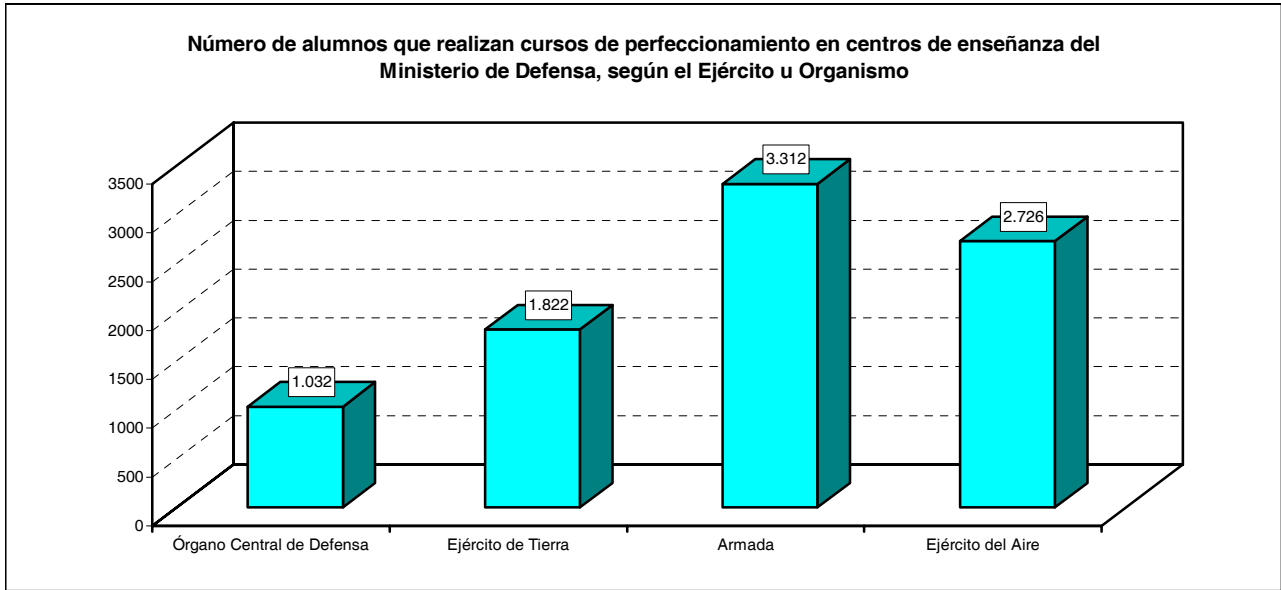

**2.7.4. Número de alumnos según las distintas fases del curso.**

**2.7.4.1. Distribución por Ejércitos y Organismo.**

| EJÉRCITOS Y ORGANISMO          | SOLICITAN EL CURSO | ADMITIDOS FASE CORRESPONDENCIA | PRESENTADOS A EXAMEN PREVIO | ADMITIDOS A FASE PRESENTE | APTOS EN FASE DE PRESENTE | REALIZAN FASE DE PRÁCTICAS | APTOS AL FINAL DEL CURSO |
|--------------------------------|--------------------|--------------------------------|-----------------------------|---------------------------|---------------------------|----------------------------|--------------------------|
| <b>TOTAL</b> .....             | <b>8.549</b>       | <b>1.474</b>                   | <b>1.842</b>                | <b>8.892</b>              | <b>8.106</b>              | <b>636</b>                 | <b>8.303</b>             |
| Órgano Central de Defensa..... | 995                | 206                            | 64                          | 1.032                     | 955                       | 73                         | 983                      |
| Ejército de Tierra.....        | 2.058              | 860                            | 825                         | 1.822                     | 1.581                     | 141                        | 1.806                    |
| Armada.....                    | 2.885              | 106                            | 396                         | 3.312                     | 3.064                     | 395                        | 2.934                    |
| Ejército del Aire.....         | 2.611              | 302                            | 557                         | 2.726                     | 2.506                     | 27                         | 2.580                    |

**2.7.4. Número de alumnos según las distintas fases del curso.**

**2.7.4.2. Órgano Central de Defensa.**

| CENTROS DEL ÓRGANO CENTRAL DE DEFENSA | SOLICITAN EL CURSO | ADMITIDOS FASE CORRESPONDENCIA | PRESENTADOS A EXAMEN PREVIO | ADMITIDOS A FASE PRESENTE | APTOS EN FASE DE PRESENTE | REALIZAN FASE DE PRÁCTICAS | APTOS AL FINAL DEL CURSO |
|---------------------------------------|--------------------|--------------------------------|-----------------------------|---------------------------|---------------------------|----------------------------|--------------------------|
| <b>TOTAL</b> .....                    | <b>995</b>         | <b>206</b>                     | <b>64</b>                   | <b>1.032</b>              | <b>955</b>                | <b>73</b>                  | <b>983</b>               |
| C.S. Est. Def. Nac. (CESEDEN).....    | -                  | -                              | -                           | -                         | -                         | -                          | -                        |
| Esc. Militar de Estudios Juríd.....   | 25                 | 14                             | -                           | 116                       | 116                       | -                          | 116                      |
| Esc. Militar de Intervención.....     | 12                 | 5                              | 5                           | 72                        | 52                        | 5                          | 68                       |
| Esc. Militar de Idiomas.....          | 695                | -                              | 33                          | 474                       | 430                       | 28                         | 430                      |
| Esc. Militar de Sanidad.....          | 263                | 126                            | 26                          | 173                       | 161                       | 40                         | 173                      |
| Esc. Mil. de Ciencias de la Educ..... | -                  | 61                             | -                           | 197                       | 196                       | -                          | 196                      |
| Escuela de Músicas Militares.....     | -                  | -                              | -                           | -                         | -                         | -                          | -                        |

**2.7.4. Número de alumnos según las distintas fases del curso.**

**2.7.4.3. Cuartel General del Ejército de Tierra.**

| CENTROS DEL C.G. DEL EJÉRCITO DE TIERRA | SOLICITAN EL CURSO | ADMITIDOS FASE CORRESPONDENCIA | PRESENTADOS A EXAMEN PREVIO | ADMITIDOS A FASE PRESENTE | APTOS EN FASE DE PRESENTE | REALIZAN FASE DE PRÁCTICAS | APTOS AL FINAL DEL CURSO |
|---|--------------------|--------------------------------|-----------------------------|---------------------------|---------------------------|----------------------------|--------------------------|
| <b>TOTAL</b> .....                      | <b>2.058</b>       | <b>860</b>                     | <b>825</b>                  | <b>1.822</b>              | <b>1.581</b>              | <b>141</b>                 | <b>1.806</b>             |
| Escuela de Guerra del Ejército.....     | 310                | 282                            | 173                         | 414                       | 394                       | -                          | 367                      |
| Academia General Militar.....           | -                  | -                              | -                           | -                         | -                         | -                          | -                        |
| Academia de Infantería.....             | 51                 | 36                             | -                           | 51                        | 51                        | -                          | 51                       |
| Academia de Caballería.....             | 10                 | 10                             | -                           | 10                        | 10                        | -                          | 10                       |
| Academia de Artillería.....             | 91                 | 33                             | 53                          | 114                       | 108                       | 11                         | 114                      |
| Academia de Ingenieros.....             | 24                 | 24                             | 10                          | 121                       | 102                       | -                          | 102                      |
| Academia General Básica Sub.....        | -                  | -                              | -                           | 3                         | 3                         | -                          | 3                        |
| Escuela Politécnica Superior.....       | 113                | -                              | -                           | 113                       | 113                       | -                          | 21                       |
| Esc. Militar Montaña y Op. Esp.....     | 248                | -                              | 104                         | 94                        | 75                        | -                          | 75                       |
| Escuela Central Educación Fís.....      | 267                | -                              | 128                         | 108                       | 102                       | -                          | 102                      |
| Academia de Logística.....              | 342                | 84                             | 143                         | 244                       | 81                        | -                          | 244                      |
| Escuela Militar de Defensa NBQ.....     | 91                 | 156                            | 124                         | 132                       | 127                       | 54                         | 127                      |
| Instituto Politécnico Número 1.....     | -                  | -                              | -                           | -                         | -                         | -                          | -                        |
| Centro Instrucción y Moviliz. 1.....    | -                  | -                              | -                           | -                         | -                         | -                          | -                        |
| Centro Instrucción y Moviliz. 2.....    | -                  | -                              | -                           | -                         | -                         | -                          | -                        |
| Centro Enseñanza Helicópteros.....      | 50                 | 13                             | 36                          | 205                       | 202                       | 66                         | 194                      |
| Escuela Informática del Ejército.....   | 298                | 222                            | 54                          | 50                        | 50                        | 10                         | 233                      |
| Sección Del. Escuela de Guerra.....     | 163                | -                              | -                           | 163                       | 163                       | -                          | 163                      |

2.7.4. Número de alumnos según las distintas fases del curso.

2.7.4.4. Cuartel General de la Armada.

| CENTROS DEL<br>C.G. DE LA ARMADA                                | SOLICITAN<br>EL<br>CURSO | ADMITIDOS<br>FASE<br>CORRES-<br>PONDENCIA | PRESEN-<br>TADOS A<br>EXAMEN<br>PREVIO | ADMITIDOS<br>A<br>FASE<br>PRESENTE | APTOS<br>EN FASE<br>DE<br>PRESENTE | REALIZAN<br>FASE<br>DE<br>PRÁCTICAS | APTOS<br>AL FINAL<br>DEL<br>CURSO |
|---|--------------------------|---|--|------------------------------------|------------------------------------|-------------------------------------|-----------------------------------|
| <b>TOTAL</b> .....  | <b>2.885</b>             | <b>106</b>                                | <b>396</b>                             | <b>3.312</b>                       | <b>3.064</b>                       | <b>395</b>                          | <b>2.934</b>                      |
| Esc. Naval Militar.....   | -                        | -   | -                                      | -                                  | -                                  | -                                   | -                                 |
| Esc. de Guerra Naval.....                                       | -                        | -   | -                                      | 134                                | 134                                | -                                   | 133                               |
| Esc. Téc. Sup. Ing. Armas Nav. (ETSIAN).....                    | 23                       | 10  | 4                                      | 14                                 | 4                                  | -                                   | 4                                 |
| Esc. de Hidrografía.....  | 29                       | -   | -                                      | 28                                 | 26                                 | 7                                   | 26                                |
| Esc. Estudios Sup. CC. Físico-Matemáticas.....                  | 2                        | -   | -                                      | 2                                  | -                                  | -                                   | -                                 |
| Centro de Estudios Superiores Intendencia.....                  | 33                       | 33  | 28                                     | 28                                 | 28                                 | -                                   | 28                                |
| Centro Progr. Táct. y Cia. Grupo Combate.....                   | 234                      | -   | -                                      | 233                                | 232                                | -                                   | 232                               |
| Esc. Submarinos "A.G. de los Reyes".....                        | 337                      | 15  | 42                                     | 326                                | 317                                | 129                                 | 316                               |
| Centro de Buceo de la Armada.....                               | 23                       | -   | -                                      | 128                                | 128                                | -                                   | 128                               |
| Esc. de Dotaciones Aeron. "CN. Cardona".....                    | 845                      | -   | -                                      | 605                                | 604                                | 162                                 | 604                               |
| Esc. Esp. Fund. "E.N. Lagraña" (ESENGRA)....                    | -                        | -   | -                                      | 64                                 | 64                                 | -                                   | 64                                |
| Esc. de Suboficiales de la Armada.....                          | -                        | -   | -                                      | 270                                | 187                                | -                                   | 187                               |
| Centro de Idiomas Z.M. Canarias.....                            | 282                      | -   | 282                                    | 280                                | 280                                | -                                   | 158                               |
| Esc. Espec. "Antonio Escaño" (ESEPA).....                       | 770                      | 48  | 40                                     | 711                                | 604                                | 73                                  | 598                               |
| Esc. Inf <sup>º</sup> M <sup>º</sup> Gl. Albacete y Fuster..... | 307                      | -   | -                                      | 489                                | 456                                | 24                                  | 456                               |

2.7.4. Número de alumnos según las distintas fases del curso.

2.7.4.5. Cuartel General del Aire.

| CENTROS DEL<br>C.G. DEL EJÉRCITO DEL AIRE | SOLICITAN<br>EL<br>CURSO | ADMITIDOS<br>FASE<br>CORRES-<br>PONDENCIA | PRESEN-<br>TADOS A<br>EXAMEN<br>PREVIO | ADMITIDOS<br>A<br>FASE<br>PRESENTE | APTOS<br>EN FASE<br>DE<br>PRESENTE | REALIZAN<br>FASE<br>DE<br>PRÁCTICAS | APTOS<br>AL FINAL<br>DEL<br>CURSO |
|---|--------------------------|---|--|------------------------------------|------------------------------------|-------------------------------------|-----------------------------------|
| <b>TOTAL</b> .....                        | <b>2.611</b>             | <b>302</b>                                | <b>557</b>                             | <b>2.726</b>                       | <b>2.506</b>                       | <b>27</b>                           | <b>2.580</b>                      |
| Academia General del Aire.....            | -                        | -   | -                                      | -                                  | -                                  | -                                   | -                                 |
| Centro de Guerra Aérea.....               | 99                       | -   | -                                      | 99                                 | 99                                 | -                                   | 99                                |
| Academia Básica del Aire.....             | -                        | -   | -                                      | -                                  | -                                  | -                                   | -                                 |
| Ala Núm. 78.....                          | 73                       | -   | -                                      | 73                                 | 69                                 | -                                   | 69                                |
| Escuela Militar Paracaidismo.....         | 1.665                    | -   | 531                                    | 1.695                              | 1.546                              | -                                   | 1.620                             |
| Esc. Téc. Mando, Contr. y Telec.....      | 104                      | 14  | 14                                     | 152                                | 150                                | 2                                   | 150                               |
| Esc. Técnicas Aeronáuticas.....           | -                        | -   | -                                      | 97                                 | 97                                 | -                                   | 97                                |
| Grupo Escuelas MATACAN.....               | 53                       | -   | -                                      | 53                                 | 53                                 | 15                                  | 53                                |
| Escuadrón Ens. Automoción.....            | 247                      | -   | -                                      | 244                                | 239                                | -                                   | 239                               |
| Ala 23 Instr. Caza y Ataque.....          | 11                       | -   | -                                      | 10                                 | 10                                 | 10                                  | 10                                |
| Esc. Cartografía y Fotografía.....        | 3                        | -   | -                                      | 3                                  | 3                                  | -                                   | 3                                 |
| E. Téc. Segur., Defensa y Apoyo.....      | 356                      | 288                                       | 12                                     | 300                                | 240                                | -                                   | 240                               |

**2.7.5. Número de alumnos según el origen de los admitidos a la fase de presente.**

**2.7.5.1. Distribución por Ejércitos y Organismo.**

| EJÉRCITOS Y ORGANISMO          | TOTAL<br>ADMI-<br>TIDOS | ORIGEN DE LOS ALUMNOS |                       |              |                      |                  |                   |                  |           |          |
|--------------------------------|-------------------------|-----------------------|-----------------------|--------------|----------------------|------------------|-------------------|------------------|-----------|----------|
|                                |                         | Cuerpos<br>Comunes    | Ejército<br>de Tierra | Armada       | Ejército<br>del Aire | Guardia<br>Civil | Personal<br>Civil | Extran-<br>jeros | Otros     | NS/NC    |
| <b>TOTAL</b> .....             | <b>8.892</b>            | <b>277</b>            | <b>3.503</b>          | <b>3.242</b> | <b>1.484</b>         | <b>132</b>       | <b>80</b>         | <b>149</b>       | <b>25</b> | <b>0</b> |
| Órgano Central de Defensa..... | 1.032                   | 256                   | 401                   | 138          | 190                  | 25               | -                 | 22               | -         | -        |
| Ejército de Tierra.....        | 1.822                   | 4                     | 1.620                 | 27           | 24                   | 47               | 25                | 57               | 18        | -        |
| Armada.....                    | 3.312                   | 16                    | 79                    | 3.024        | 82                   | 28               | 55                | 21               | 7         | -        |
| Ejército del Aire.....         | 2.726                   | 1                     | 1.403                 | 53           | 1.188                | 32               | -                 | 49               | -         | -        |

**2.7.5. Número de alumnos según el origen de los admitidos a la fase de presente.**

**2.7.5.2. Órgano Central de Defensa.**

| CENTROS DEL<br>ÓRGANO CENTRAL DE DEFENSA | TOTAL<br>ADMI-<br>TIDOS | ORIGEN DE LOS ALUMNOS |                       |            |                      |                  |                   |                  |          |          |
|--|-------------------------|-----------------------|-----------------------|------------|----------------------|------------------|-------------------|------------------|----------|----------|
|  |                         | Cuerpos<br>Comunes    | Ejército<br>de Tierra | Armada     | Ejército<br>del Aire | Guardia<br>Civil | Personal<br>Civil | Extran-<br>jeros | Otros    | NS/NC    |
| <b>TOTAL</b> .....                       | <b>1.032</b>            | <b>256</b>            | <b>401</b>            | <b>138</b> | <b>190</b>           | <b>25</b>        | <b>0</b>          | <b>22</b>        | <b>0</b> | <b>0</b> |
| C.S. Est. Def. Nac. (CESEDEN).....       | 0                       | -                     | -                     | -          | -                    | -                | -                 | -                | -        | -        |
| Esc. Militar de Estudios Juríd.....      | 116                     | 40                    | 48                    | 14         | 14                   | -                | -                 | -                | -        | -        |
| Esc. Militar de Intervención.....        | 72                      | 33                    | 30                    | 3          | 4                    | 2                | -                 | -                | -        | -        |
| Esc. Militar de Idiomas.....             | 474                     | 18                    | 245                   | 68         | 117                  | 4                | -                 | 22               | -        | -        |
| Esc. Militar de Sanidad.....             | 173                     | 161                   | 2                     | 3          | 7                    | -                | -                 | -                | -        | -        |
| Esc. Mil. de Ciencias de la Educ.....    | 197                     | 4                     | 76                    | 50         | 48                   | 19               | -                 | -                | -        | -        |
| Escuela de Músicas Militares.....        | 0                       | -                     | -                     | -          | -                    | -                | -                 | -                | -        | -        |

**2.7.5. Número de alumnos según el origen de los admitidos a la fase de presente.**

**2.7.5.3. Cuartel General del Ejército de Tierra.**

| CENTROS DEL<br>C.G. DEL EJERCITO DE TIERRA | TOTAL<br>ADMI-<br>TIDOS | ORIGEN DE LOS ALUMNOS |                       |           |                      |                  |                   |                  |           |          |
|--|-------------------------|-----------------------|-----------------------|-----------|----------------------|------------------|-------------------|------------------|-----------|----------|
|  |                         | Cuerpos<br>Comunes    | Ejército<br>de Tierra | Armada    | Ejército<br>del Aire | Guardia<br>Civil | Personal<br>Civil | Extran-<br>jeros | Otros     | NS/NC    |
| <b>TOTAL</b> .....                         | <b>1.822</b>            | <b>4</b>              | <b>1.620</b>          | <b>27</b> | <b>24</b>            | <b>47</b>        | <b>25</b>         | <b>57</b>        | <b>18</b> | <b>0</b> |
| Escuela de Guerra del Ejército.....        | 414                     | -                     | 340                   | 11        | 8                    | 9                | 19                | 15               | 12        | -        |
| Academia General Militar.....              | 0                       | -                     | -                     | -         | -                    | -                | -                 | -                | -         | -        |
| Academia de Infantería.....                | 51                      | -                     | 51                    | -         | -                    | -                | -                 | -                | -         | -        |
| Academia de Caballería.....                | 10                      | -                     | 10                    | -         | -                    | -                | -                 | -                | -         | -        |
| Academia de Artillería.....                | 114                     | -                     | 114                   | -         | -                    | -                | -                 | -                | -         | -        |
| Academia de Ingenieros.....                | 121                     | -                     | 121                   | -         | -                    | -                | -                 | -                | -         | -        |
| Academia General Básica Sub.....           | 3                       | -                     | 3                     | -         | -                    | -                | -                 | -                | -         | -        |
| Escuela Politécnica Superior.....          | 113                     | -                     | 108                   | -         | -                    | -                | -                 | 5                | -         | -        |
| Esc. Militar Montaña y Op. Esp.....        | 94                      | -                     | 78                    | 4         | 2                    | -                | -                 | 10               | -         | -        |
| Escuela Central Educación Fís.....         | 108                     | -                     | 79                    | 9         | 5                    | 4                | -                 | 9                | 2         | -        |
| Academia de Logística.....                 | 244                     | -                     | 227                   | -         | 1                    | 6                | 2                 | 8                | -         | -        |
| Escuela Militar de Defensa NBQ.....        | 132                     | 4                     | 110                   | 1         | 8                    | 5                | -                 | -                | 4         | -        |
| Instituto Politécnico Número 1.....        | 0                       | -                     | -                     | -         | -                    | -                | -                 | -                | -         | -        |
| Centro Instrucción y Moviliz. 1.....       | 0                       | -                     | -                     | -         | -                    | -                | -                 | -                | -         | -        |
| Centro Instrucción y Moviliz. 2.....       | 0                       | -                     | -                     | -         | -                    | -                | -                 | -                | -         | -        |
| Centro Enseñanza Helicópteros.....         | 205                     | -                     | 200                   | -         | -                    | 1                | 4                 | -                | -         | -        |
| Escuela Informática del Ejército.....      | 50                      | -                     | 50                    | -         | -                    | -                | -                 | -                | -         | -        |
| Sección Del. Escuela de Guerra.....        | 163                     | -                     | 129                   | 2         | -                    | 22               | -                 | 10               | -         | -        |

**2.7.5. Número de alumnos según el origen de los admitidos a la fase de presente.**

**2.7.5.4. Cuartel General de la Armada.**

| CENTROS DEL<br>C.G. DE LA ARMADA                                | TOTAL<br>ADM-<br>TIDOS | ORIGEN DE LOS ALUMNOS |                       |              |                      |                  |                   |                  |          |          |
|---|------------------------|-----------------------|-----------------------|--------------|----------------------|------------------|-------------------|------------------|----------|----------|
|   |                        | Cuerpos<br>Comunes    | Ejército<br>de Tierra | Armada       | Ejército<br>del Aire | Guardia<br>Civil | Personal<br>Civil | Extran-<br>jeros | Otros    | NS/NC    |
| <b>TOTAL.....</b>   | <b>3.312</b>           | <b>16</b>             | <b>79</b>             | <b>3.024</b> | <b>82</b>            | <b>28</b>        | <b>55</b>         | <b>21</b>        | <b>7</b> | <b>0</b> |
| Esc. Naval Militar.....   | 0                      | -                     | -                     | -            | -                    | -                | -                 | -                | -        | -        |
| Esc. de Guerra Naval.....                                       | 134                    | -                     | -                     | 134          | -                    | -                | -                 | -                | -        | -        |
| ETSIAN.....   | 14                     | -                     | -                     | 13           | -                    | -                | 1                 | -                | -        | -        |
| Esc. de Hidrografía.....  | 28                     | -                     | -                     | 26           | -                    | -                | -                 | 2                | -        | -        |
| Esc. Est. Sup. CC. Físico-Mat.....                              | 2                      | -                     | -                     | 2            | -                    | -                | -                 | -                | -        | -        |
| Centro Estudios Sup.Intendencia.....                            | 28                     | -                     | 2                     | 23           | 3                    | -                | -                 | -                | -        | -        |
| Ce. Progr. Táct. y Cia. Gr. Comb.....                           | 233                    | -                     | 9                     | 210          | 11                   | -                | -                 | 3                | -        | -        |
| Esc. Subm."A.G. de los Reyes".....                              | 326                    | 2                     | -                     | 317          | 2                    | -                | -                 | 5                | -        | -        |
| Centro de Buceo de la Armada.....                               | 128                    | 1                     | 19                    | 77           | 3                    | 15               | 2                 | 4                | 7        | -        |
| Esc. Dot. Aeron. "CN. Cardona".....                             | 605                    | 7                     | -                     | 596          | -                    | -                | 2                 | -                | -        | -        |
| Esc. Esp. Fund. "E.N. Lagraña".....                             | 64                     | -                     | 1                     | 63           | -                    | -                | -                 | -                | -        | -        |
| Esc. de Subof. de la Armada.....                                | 270                    | -                     | -                     | 270          | -                    | -                | -                 | -                | -        | -        |
| Centro de Idiomas Z.M. Canarias.....                            | 280                    | 6                     | 48                    | 105          | 63                   | 13               | 45                | -                | -        | -        |
| Esc. Espec. "Antonio Escaño".....                               | 711                    | -                     | -                     | 703          | -                    | -                | 1                 | 7                | -        | -        |
| Esc. Inf <sup>º</sup> M <sup>º</sup> Gl. Albacete y Fuster..... | 489                    | -                     | -                     | 485          | -                    | -                | 4                 | -                | -        | -        |

**2.7.5. Número de alumnos según el origen de los admitidos a la fase de presente.**

**2.7.5.5. Cuartel General del Aire.**

| CENTROS DEL<br>C.G. DEL EJÉRCITO DEL AIRE | TOTAL<br>ADM-<br>TIDOS | ORIGEN DE LOS ALUMNOS |                       |           |                      |                  |                   |                  |          |          |
|---|------------------------|-----------------------|-----------------------|-----------|----------------------|------------------|-------------------|------------------|----------|----------|
|   |                        | Cuerpos<br>Comunes    | Ejército<br>de Tierra | Armada    | Ejército<br>del Aire | Guardia<br>Civil | Personal<br>Civil | Extran-<br>jeros | Otros    | NS/NC    |
| <b>TOTAL.....</b>                         | <b>2.726</b>           | <b>1</b>              | <b>1.403</b>          | <b>53</b> | <b>1.188</b>         | <b>32</b>        | <b>0</b>          | <b>49</b>        | <b>0</b> | <b>0</b> |
| Academia General del Aire.....            | 0                      | -                     | -                     | -         | -                    | -                | -                 | -                | -        | -        |
| Centro de Guerra Aérea.....               | 99                     | -                     | -                     | -         | 99                   | -                | -                 | -                | -        | -        |
| Academia Básica del Aire.....             | 0                      | -                     | -                     | -         | -                    | -                | -                 | -                | -        | -        |
| Ala Núm. 78.....                          | 73                     | -                     | 27                    | 9         | 7                    | 30               | -                 | -                | -        | -        |
| Escuela Militar Paracaidismo.....         | 1.695                  | 1                     | 1.363                 | 33        | 275                  | -                | -                 | 23               | -        | -        |
| Esc. Téc.Mando, Contr. y Telec.....       | 152                    | -                     | 4                     | -         | 140                  | -                | -                 | 8                | -        | -        |
| Esc. Técnicas Aeronáuticas.....           | 97                     | -                     | 2                     | 4         | 79                   | 2                | -                 | 10               | -        | -        |
| Grupo Escuelas MATACAN.....               | 53                     | -                     | 7                     | 4         | 42                   | -                | -                 | -                | -        | -        |
| Escuadrón Ens. Automoción.....            | 244                    | -                     | -                     | -         | 244                  | -                | -                 | -                | -        | -        |
| Ala 23 Instr. Caza y Ataque.....          | 10                     | -                     | -                     | 3         | 7                    | -                | -                 | -                | -        | -        |
| Esc. Cartografía y Fotografía.....        | 3                      | -                     | -                     | -         | -                    | -                | -                 | 3                | -        | -        |
| E.Téc.Segur., Defensa y Apoyo.....        | 300                    | -                     | -                     | -         | 295                  | -                | -                 | 5                | -        | -        |

**2.7.6. Número de alumnos según la categoría de los admitidos a la fase de presente.**

**2.7.6.1. Distribución por Ejércitos y Organismo.**

| EJÉRCITOS Y ORGANISMO          | TOTAL        | OFIC. GRALES. | OFIC.        | SUBOF.       | TROPA Y MAR. | PERS. CIVIL | EXTR.      | OTROS     | NS/NC    |
|--------------------------------|--------------|---------------|--------------|--------------|--------------|-------------|------------|-----------|----------|
| <b>TOTAL</b> .....             | <b>8.892</b> | <b>1</b>      | <b>2.619</b> | <b>2.175</b> | <b>3.850</b> | <b>89</b>   | <b>129</b> | <b>22</b> | <b>7</b> |
| Órgano Central de Defensa..... | 1.032        | -             | 721          | 199          | 110          | -           | -          | -         | 2        |
| Ejército de Tierra.....        | 1.822        | -             | 911          | 529          | 280          | 32          | 60         | 10        | -        |
| Armada.....                    | 3.312        | 1             | 752          | 907          | 1.559        | 56          | 20         | 12        | 5        |
| Ejército del Aire.....         | 2.726        | -             | 235          | 540          | 1.901        | 1           | 49         | -         | -        |

**2.7.6. Número de alumnos según la categoría de los admitidos a la fase de presente.**

**2.7.6.2. Órgano Central de Defensa.**

| CENTROS DEL ÓRGANO CENTRAL DE DEFENSA | TOTAL        | OFIC. GRALES. | OFIC.      | SUBOF.     | TROPA Y MAR. | PERS. CIVIL | EXTR.    | OTROS    | NS/NC    |
|---------------------------------------|--------------|---------------|------------|------------|--------------|-------------|----------|----------|----------|
| <b>TOTAL</b> .....                    | <b>1.032</b> | <b>0</b>      | <b>721</b> | <b>199</b> | <b>110</b>   | <b>0</b>    | <b>0</b> | <b>0</b> | <b>2</b> |
| C.S. Est. Def. Nac. (CESEDEN).....    | 0            | -             | -          | -          | -            | -           | -        | -        | -        |
| Esc. Militar de Estudios Juríd.....   | 116          | -             | 76         | 40         | -            | -           | -        | -        | -        |
| Esc. Militar de Intervención.....     | 72           | -             | 72         | -          | -            | -           | -        | -        | -        |
| Esc. Militar de Idiomas.....          | 474          | -             | 259        | 103        | 110          | -           | -        | -        | 2        |
| Esc. Militar de Sanidad.....          | 173          | -             | 173        | -          | -            | -           | -        | -        | -        |
| Esc. Mil. de Ciencias de la Educ..... | 197          | -             | 141        | 56         | -            | -           | -        | -        | -        |
| Escuela de Músicas Militares.....     | 0            | -             | -          | -          | -            | -           | -        | -        | -        |

**2.7.6. Número de alumnos según la categoría de los admitidos a la fase de presente.**

**2.7.6.3. Cuartel General del Ejército de Tierra.**

| CENTROS DEL C.G. DEL EJÉRCITO DE TIERRA  | TOTAL        | OFIC. GRALES. | OFIC.      | SUBOF.     | TROPA Y MAR. | PERS. CIVIL | EXTR.     | OTROS     | NS/NC    |
|--|--------------|---------------|------------|------------|--------------|-------------|-----------|-----------|----------|
| <b>TOTAL</b> .....                       | <b>1.822</b> | <b>0</b>      | <b>911</b> | <b>529</b> | <b>280</b>   | <b>32</b>   | <b>60</b> | <b>10</b> | <b>0</b> |
| Escuela de Guerra del Ejército.....      | 414          | -             | 248        | 121        | -            | 28          | 14        | 3         | -        |
| Academia General Militar.....            | 0            | -             | -          | -          | -            | -           | -         | -         | -        |
| Academia de Infantería.....              | 51           | -             | 46         | 5          | -            | -           | -         | -         | -        |
| Academia de Caballería.....              | 10           | -             | 10         | -          | -            | -           | -         | -         | -        |
| Academia de Artillería.....              | 114          | -             | 58         | 56         | -            | -           | -         | -         | -        |
| Academia de Ingenieros.....              | 121          | -             | 7          | -          | 114          | -           | -         | -         | -        |
| Academia General Básica de Sub.....      | 3            | -             | -          | -          | 3            | -           | -         | -         | -        |
| Escuela Politécnica Superior.....        | 113          | -             | 108        | -          | -            | -           | 5         | -         | -        |
| Esc. Militar Montaña y Op. Esp.....      | 94           | -             | 37         | 47         | -            | -           | 10        | -         | -        |
| Escuela Central de Educación Fis.....    | 108          | -             | 14         | 19         | 64           | -           | 9         | 2         | -        |
| Academia de Logística.....               | 244          | -             | 65         | 131        | 36           | 4           | 8         | -         | -        |
| Escuela Militar de Defensa NBQ.....      | 132          | -             | 65         | 63         | -            | -           | -         | 4         | -        |
| Instituto Politécnico Número 1.....      | 0            | -             | -          | -          | -            | -           | -         | -         | -        |
| Centro Instrucción y Moviliz. 1.....     | 0            | -             | -          | -          | -            | -           | -         | -         | -        |
| Centro Instrucción y Moviliz. 2.....     | 0            | -             | -          | -          | -            | -           | -         | -         | -        |
| Centro Enseñanza de Helicópteros.....    | 205          | -             | 50         | 87         | 63           | -           | 4         | 1         | -        |
| Escuela de Informática del Ejército..... | 50           | -             | 50         | -          | -            | -           | -         | -         | -        |
| Sección Del. Escuela de Guerra.....      | 163          | -             | 153        | -          | -            | -           | 10        | -         | -        |



**2.7.6. Número de alumnos según la categoría de los admitidos a la fase de presente.**

**2.7.6.4. Cuartel General de la Armada.**

| CENTROS DEL<br>C.G. DE LA ARMADA                                | TOTAL        | OFIC.<br>GRALES. | OFIC.      | SUBOF.     | TROPA<br>Y MAR. | PERS.<br>CIVIL | EXTR.     | OTROS     | NS/NC    |
|---|--------------|------------------|------------|------------|-----------------|----------------|-----------|-----------|----------|
| <b>TOTAL</b> .....  | <b>3.312</b> | <b>1</b>         | <b>752</b> | <b>907</b> | <b>1.559</b>    | <b>56</b>      | <b>20</b> | <b>12</b> | <b>5</b> |
| Esc. Naval Militar.....   | 0            | -                | -          | -          | -               | -              | -         | -         | -        |
| Esc. de Guerra Naval.....                                       | 134          | -                | 76         | 58         | -               | -              | -         | -         | -        |
| Esc. Téc. Sup. Ing. Armas Nav. (ETSIAN).....                    | 14           | -                | 13         | -          | -               | 1              | -         | -         | -        |
| Esc. de Hidrografía.....  | 28           | -                | 18         | -          | 8               | -              | 2         | -         | -        |
| Esc. Estudios Sup. CC. Físico-Matemáticas.....                  | 2            | -                | 2          | -          | -               | -              | -         | -         | -        |
| Centro de Estudios Superiores Intendencia.....                  | 28           | -                | 28         | -          | -               | -              | -         | -         | -        |
| Centro Progr. Táct. y Cia. Grupo Combate.....                   | 233          | 1                | 104        | 47         | 79              | -              | 2         | -         | -        |
| Esc. Submarinos "A.G. de los Reyes".....                        | 326          | -                | 72         | 93         | 156             | -              | 5         | -         | -        |
| Centro de Buceo de la Armada.....                               | 128          | -                | 26         | 17         | 78              | 1              | 4         | 2         | -        |
| Esc. de Dotaciones Aeron. "CN. Cardona".....                    | 605          | -                | 211        | 167        | 211             | 2              | -         | 10        | 4        |
| Esc. Esp. Fund. "E.N. Lagraña" (ESENGRA).....                   | 64           | -                | 8          | 24         | 32              | -              | -         | -         | -        |
| Esc. de Suboficiales de la Armada.....                          | 270          | -                | -          | 220        | 50              | -              | -         | -         | -        |
| Centro de Idiomas Z.M. Canarias.....                            | 280          | -                | 98         | 73         | 62              | 47             | -         | -         | -        |
| Esc. Espec. "Antonio Escaño" (ESEPA).....                       | 711          | -                | 91         | 184        | 427             | 1              | 7         | -         | 1        |
| Esc. Inf <sup>º</sup> M <sup>º</sup> Gl. Albacete y Fuster..... | 489          | -                | 5          | 24         | 456             | 4              | -         | -         | -        |

**2.7.6. Número de alumnos según la categoría de los admitidos a la fase de presente.**

**2.7.6.5. Cuartel General del Aire.**

| CENTROS DEL<br>C.G. DEL EJÉRCITO DEL AIRE | TOTAL        | OFIC.<br>GRALES. | OFIC.      | SUBOF.     | TROPA<br>Y MAR. | PERS.<br>CIVIL | EXTR.     | OTROS    | NS/NC    |
|---|--------------|------------------|------------|------------|-----------------|----------------|-----------|----------|----------|
| <b>TOTAL</b> .....                        | <b>2.726</b> | <b>0</b>         | <b>235</b> | <b>540</b> | <b>1.901</b>    | <b>1</b>       | <b>49</b> | <b>0</b> | <b>0</b> |
| Academia General del Aire.....            | 0            | -                | -          | -          | -               | -              | -         | -        | -        |
| Centro de Guerra Aérea.....               | 99           | -                | 18         | 81         | -               | -              | -         | -        | -        |
| Academia Básica del Aire.....             | 0            | -                | -          | -          | -               | -              | -         | -        | -        |
| Ala Núm. 78.....                          | 73           | -                | 33         | 26         | 13              | 1              | -         | -        | -        |
| Escuela Militar Paracaidismo.....         | 1.695        | -                | 76         | 108        | 1.488           | -              | 23        | -        | -        |
| Esc. Téc. Mando, Contr. y Telec.....      | 152          | -                | 40         | 95         | 9               | -              | 8         | -        | -        |
| Esc. Técnicas Aeronáuticas.....           | 97           | -                | 40         | 47         | -               | -              | 10        | -        | -        |
| Grupo Escuelas MATACAN.....               | 53           | -                | 8          | 45         | -               | -              | -         | -        | -        |
| Escuadrón Ens. Automoción.....            | 244          | -                | -          | 106        | 138             | -              | -         | -        | -        |
| Ala 23 Instr. Caza y Ataque.....          | 10           | -                | 10         | -          | -               | -              | -         | -        | -        |
| Esc. Cartografía y Fotografía.....        | 3            | -                | -          | -          | -               | -              | 3         | -        | -        |
| E. Téc. Segur., Defensa y Apoyo.....      | 300          | -                | 10         | 32         | 253             | -              | 5         | -        | -        |

**2.7.7. Distribución porcentual de mujeres alumnas según la categoría de los admitidos a la fase de presente.**

**2.7.7.1. Distribución por Ejércitos y Organismo.**

| EJÉRCITOS Y ORGANISMO          | TOTAL<br>MUJERES<br>ALUMNAS | DISTRIBUCIÓN PORCENTUAL |              |                   |                         |                   |                  |             |             |
|--------------------------------|-----------------------------|-------------------------|--------------|-------------------|-------------------------|-------------------|------------------|-------------|-------------|
|                                |                             | Oficiales<br>Generales  | Oficiales    | Subofi-<br>ciales | Tropa<br>y<br>marinería | Personal<br>Civil | Extran-<br>jeros | Otros       | NS/NC       |
| <b>TOTAL</b> .....             | <b>569</b>                  | <b>0,00</b>             | <b>20,74</b> | <b>2,64</b>       | <b>68,19</b>            | <b>7,73</b>       | <b>0,18</b>      | <b>0,18</b> | <b>0,35</b> |
| Órgano Central de Defensa..... | 114                         | -                       | 73,68        | 2,63              | 23,68                   | -                 | -                | -           | -           |
| Ejército de Tierra.....        | 36                          | -                       | 25,00        | 5,56              | 41,67                   | 25,00             | -                | 2,78        | -           |
| Armada.....                    | 257                         | -                       | 7,78         | 1,56              | 76,26                   | 13,62             | -                | -           | 0,78        |
| Ejército del Aire.....         | 162                         | -                       | 3,09         | 3,70              | 92,59                   | -                 | 0,62             | -           | -           |

**2.7.7. Distribución porcentual de mujeres alumnas según la categoría de los admitidos a la fase de presente.**

**2.7.7.2. Órgano Central de Defensa.**

| CENTROS DEL<br>ÓRGANO CENTRAL DE DEFENSA | TOTAL<br>MUJERES<br>ALUMNAS | DISTRIBUCIÓN PORCENTUAL |              |                   |                         |                   |                  |             |             |
|--|-----------------------------|-------------------------|--------------|-------------------|-------------------------|-------------------|------------------|-------------|-------------|
|  |                             | Oficiales<br>Generales  | Oficiales    | Subofi-<br>ciales | Tropa<br>y<br>marinería | Personal<br>Civil | Extran-<br>jeros | Otros       | NS/NC       |
| <b>TOTAL</b> .....                       | <b>114</b>                  | <b>0,00</b>             | <b>73,68</b> | <b>2,63</b>       | <b>23,68</b>            | <b>0,00</b>       | <b>0,00</b>      | <b>0,00</b> | <b>0,00</b> |
| C.S. Est. Def. Nac. (CESEDEN).....       | 0                           | -                       | -            | -                 | -                       | -                 | -                | -           | -           |
| Esc. Militar de Estudios Juríd.....      | 10                          | -                       | 100,00       | -                 | -                       | -                 | -                | -           | -           |
| Esc. Militar de Intervención.....        | 10                          | -                       | 100,00       | -                 | -                       | -                 | -                | -           | -           |
| Esc. Militar de Idiomas.....             | 47                          | -                       | 40,43        | 2,13              | 57,45                   | -                 | -                | -           | -           |
| Esc. Militar de Sanidad.....             | 44                          | -                       | 100,00       | -                 | -                       | -                 | -                | -           | -           |
| Esc. Mil. de Ciencias de la Educ.....    | 3                           | -                       | 33,33        | 66,67             | -                       | -                 | -                | -           | -           |
| Escuela de Músicas Militares.....        | 0                           | -                       | -            | -                 | -                       | -                 | -                | -           | -           |

**2.7.7. Distribución porcentual de mujeres alumnas según la categoría de los admitidos a la fase de presente.**

**2.7.7.3. Cuartel General del Ejército de Tierra.**

| CENTROS DEL<br>C.G. DEL EJÉRCITO DE TIERRA | TOTAL<br>MUJERES<br>ALUMNAS | DISTRIBUCIÓN PORCENTUAL |              |                   |                         |                   |                  |             |             |
|--|-----------------------------|-------------------------|--------------|-------------------|-------------------------|-------------------|------------------|-------------|-------------|
|  |                             | Oficiales<br>Generales  | Oficiales    | Subofi-<br>ciales | Tropa<br>y<br>marinería | Personal<br>Civil | Extran-<br>jeros | Otros       | NS/NC       |
| <b>TOTAL</b> .....                         | <b>36</b>                   | <b>0,00</b>             | <b>25,00</b> | <b>5,56</b>       | <b>41,67</b>            | <b>25,00</b>      | <b>0,00</b>      | <b>2,78</b> | <b>0,00</b> |
| Escuela de Guerra del Ejército.....        | 13                          | -                       | 15,38        | 7,69              | -                       | 69,23             | -                | 7,69        | -           |
| Academia General Militar.....              | 0                           | -                       | -            | -                 | -                       | -                 | -                | -           | -           |
| Academia de Infantería.....                | 0                           | -                       | -            | -                 | -                       | -                 | -                | -           | -           |
| Academia de Caballería.....                | 0                           | -                       | -            | -                 | -                       | -                 | -                | -           | -           |
| Academia de Artillería.....                | 0                           | -                       | -            | -                 | -                       | -                 | -                | -           | -           |
| Academia de Ingenieros.....                | 14                          | -                       | -            | -                 | 100,00                  | -                 | -                | -           | -           |
| Academia General Básica de Sub.....        | 0                           | -                       | -            | -                 | -                       | -                 | -                | -           | -           |
| Escuela Politécnica Superior.....          | 5                           | -                       | 100,00       | -                 | -                       | -                 | -                | -           | -           |
| Esc. Militar Montaña y Op. Esp.....        | 1                           | -                       | 100,00       | -                 | -                       | -                 | -                | -           | -           |
| Escuela Central de Educación Fis.....      | 1                           | -                       | -            | -                 | 100,00                  | -                 | -                | -           | -           |
| Academia de Logística.....                 | 1                           | -                       | -            | 100,00            | -                       | -                 | -                | -           | -           |
| Escuela Militar de Defensa NBQ.....        | 1                           | -                       | 100,00       | -                 | -                       | -                 | -                | -           | -           |
| Instituto Politécnico Número 1.....        | 0                           | -                       | -            | -                 | -                       | -                 | -                | -           | -           |
| Centro Instrucción y Moviliz. 1.....       | 0                           | -                       | -            | -                 | -                       | -                 | -                | -           | -           |
| Centro Instrucción y Moviliz. 2.....       | 0                           | -                       | -            | -                 | -                       | -                 | -                | -           | -           |
| Centro Enseñanza de Helicópteros.....      | 0                           | -                       | -            | -                 | -                       | -                 | -                | -           | -           |
| Escuela de Informática del Ejército.....   | 0                           | -                       | -            | -                 | -                       | -                 | -                | -           | -           |
| Sección Del. Escuela de Guerra.....        | 0                           | -                       | -            | -                 | -                       | -                 | -                | -           | -           |

**2.7.7. Distribución porcentual de mujeres alumnas según la categoría de los admitidos a la fase de presente.**  
**2.7.7.4. Cuartel General de la Armada.**

| CENTROS DEL<br>C.G. DE LA ARMADA                                | TOTAL<br>MUJERES<br>ALUMNAS | DISTRIBUCIÓN PORCENTUAL |             |                   |                         |                   |                  |             |             |
|---|-----------------------------|-------------------------|-------------|-------------------|-------------------------|-------------------|------------------|-------------|-------------|
|   |                             | Oficiales<br>Generales  | Oficiales   | Subofi-<br>ciales | Tropa<br>y<br>marinería | Personal<br>Civil | Extran-<br>jeros | Otros       | NS/NC       |
| <b>TOTAL</b> .....  | <b>257</b>                  | <b>0,00</b>             | <b>7,78</b> | <b>1,56</b>       | <b>76,26</b>            | <b>13,62</b>      | <b>0,00</b>      | <b>0,00</b> | <b>0,78</b> |
| Esc. Naval Militar.....   | 0                           | -                       | -           | -                 | -                       | -                 | -                | -           | -           |
| Esc. de Guerra Naval.....                                       | 0                           | -                       | -           | -                 | -                       | -                 | -                | -           | -           |
| Esc. Téc. Sup. Ing. Armas Nav. (ETSIAN).....                    | 1                           | -                       | 100,00      | -                 | -                       | -                 | -                | -           | -           |
| Esc. de Hidrografía.....  | 6                           | -                       | -           | -                 | 100,00                  | -                 | -                | -           | -           |
| Esc. Estudios Sup. CC. Físico-Matemáticas.....                  | 0                           | -                       | -           | -                 | -                       | -                 | -                | -           | -           |
| Centro de Estudios Superiores Intendencia.....                  | 4                           | -                       | 100,00      | -                 | -                       | -                 | -                | -           | -           |
| Centro Progr. Táct. y Cia. Grupo Combate.....                   | 16                          | -                       | 6,25        | 12,50             | 81,25                   | -                 | -                | -           | -           |
| Esc. Submarinos "A.G. de los Reyes".....                        | 4                           | -                       | -           | -                 | 100,00                  | -                 | -                | -           | -           |
| Centro de Buceo de la Armada.....                               | 1                           | -                       | -           | -                 | 100,00                  | -                 | -                | -           | -           |
| Esc. de Dotaciones Aeron. "CN. Cardona".....                    | 58                          | -                       | 10,34       | -                 | 86,21                   | 3,45              | -                | -           | -           |
| Esc. Esp. Fund. "E.N. Lagraña" (ESENGRA).....                   | 8                           | -                       | -           | -                 | 100,00                  | -                 | -                | -           | -           |
| Esc. de Suboficiales de la Armada.....                          | 0                           | -                       | -           | -                 | -                       | -                 | -                | -           | -           |
| Centro de Idiomas Z.M. Canarias.....                            | 59                          | -                       | 13,56       | 3,39              | 23,73                   | 55,93             | -                | -           | 3,39        |
| Esc. Espec. "Antonio Escaño" (ESEPA).....                       | 54                          | -                       | -           | -                 | 100,00                  | -                 | -                | -           | -           |
| Esc. Inf <sup>º</sup> M <sup>º</sup> Gl. Albacete y Fuster..... | 46                          | -                       | -           | -                 | 100,00                  | -                 | -                | -           | -           |

**2.7.7. Distribución porcentual de mujeres alumnas según la categoría de los admitidos a la fase de presente.**  
**2.7.7.5. Cuartel General del Aire.**

| CENTROS DEL<br>C.G. DEL EJÉRCITO DEL AIRE | TOTAL<br>MUJERES<br>ALUMNAS | DISTRIBUCIÓN PORCENTUAL |             |                   |                         |                   |                  |             |             |
|---|-----------------------------|-------------------------|-------------|-------------------|-------------------------|-------------------|------------------|-------------|-------------|
|   |                             | Oficiales<br>Generales  | Oficiales   | Subofi-<br>ciales | Tropa<br>y<br>marinería | Personal<br>Civil | Extran-<br>jeros | Otros       | NS/NC       |
| <b>TOTAL</b> .....                        | <b>162</b>                  | <b>0,00</b>             | <b>3,09</b> | <b>3,70</b>       | <b>92,59</b>            | <b>0,00</b>       | <b>0,62</b>      | <b>0,00</b> | <b>0,00</b> |
| Academia General del Aire.....            | 0                           | -                       | -           | -                 | -                       | -                 | -                | -           | -           |
| Centro de Guerra Aérea.....               | 0                           | -                       | -           | -                 | -                       | -                 | -                | -           | -           |
| Academia Básica del Aire.....             | 0                           | -                       | -           | -                 | -                       | -                 | -                | -           | -           |
| Ala Núm. 78.....                          | 3                           | -                       | 33,33       | 66,67             | -                       | -                 | -                | -           | -           |
| Escuela Militar Paracaidismo.....         | 117                         | -                       | 0,85        | -                 | 99,15                   | -                 | -                | -           | -           |
| Esc. Téc. Mando, Contr. y Telec.....      | 5                           | -                       | -           | 40,00             | 40,00                   | -                 | 20,00            | -           | -           |
| Esc. Técnicas Aeronáuticas.....           | 4                           | -                       | 75,00       | 25,00             | -                       | -                 | -                | -           | -           |
| Grupo Escuelas MATACAN.....               | 0                           | -                       | -           | -                 | -                       | -                 | -                | -           | -           |
| Escuadrón Ens. Automoción.....            | 13                          | -                       | -           | -                 | 100,00                  | -                 | -                | -           | -           |
| Ala 23 Instr. Caza y Ataque.....          | 0                           | -                       | -           | -                 | -                       | -                 | -                | -           | -           |
| Esc. Cartografía y Fotografía.....        | 0                           | -                       | -           | -                 | -                       | -                 | -                | -           | -           |
| E. Téc. Segur., Defensa y Apoyo.....      | 20                          | -                       | -           | 5,00              | 95,00                   | -                 | -                | -           | -           |

**2.7.8. Número de alumnos según la edad.**

**2.7.8.1. Distribución por Ejércitos y Organismo.**

| EJÉRCITOS Y ORGANISMO          | TOTAL        | 18 AÑOS Y MENOS | 19 AÑOS    | 20 AÑOS    | 21 AÑOS    | 22 AÑOS    | 23 AÑOS    | 24 AÑOS Y MÁS | NS/NC      |
|--------------------------------|--------------|-----------------|------------|------------|------------|------------|------------|---------------|------------|
| <b>TOTAL</b> .....             | <b>8.892</b> | <b>358</b>      | <b>292</b> | <b>250</b> | <b>251</b> | <b>297</b> | <b>234</b> | <b>6.693</b>  | <b>517</b> |
| Órgano Central de Defensa..... | 1.032        | -               | -          | -          | -          | -          | -          | 1.030         | 2          |
| Ejército de Tierra.....        | 1.822        | 83              | 1          | 11         | 6          | 16         | 9          | 1.675         | 21         |
| Armada.....                    | 3.312        | 1               | 5          | 22         | 63         | 140        | 120        | 2.616         | 345        |
| Ejército del Aire.....         | 2.726        | 274             | 286        | 217        | 182        | 141        | 105        | 1.372         | 149        |

**2.7.8. Número de alumnos según la edad.**

**2.7.8.2. Órgano Central de Defensa.**

| CENTROS DEL ÓRGANO CENTRAL DE DEFENSA | TOTAL        | 18 AÑOS Y MENOS | 19 AÑOS  | 20 AÑOS  | 21 AÑOS  | 22 AÑOS  | 23 AÑOS  | 24 AÑOS Y MÁS | NS/NC    |
|---------------------------------------|--------------|-----------------|----------|----------|----------|----------|----------|---------------|----------|
| <b>TOTAL</b> .....                    | <b>1.032</b> | <b>0</b>        | <b>0</b> | <b>0</b> | <b>0</b> | <b>0</b> | <b>0</b> | <b>1.030</b>  | <b>2</b> |
| C.S. Est. Def. Nac. (CESEDEN)...      | 0            | -               | -        | -        | -        | -        | -        | -             | -        |
| Esc. Militar de Estudios Juríd.....   | 116          | -               | -        | -        | -        | -        | -        | 116           | -        |
| Esc. Militar de Intervención.....     | 72           | -               | -        | -        | -        | -        | -        | 72            | -        |
| Esc. Militar de Idiomas.....          | 474          | -               | -        | -        | -        | -        | -        | 472           | 2        |
| Esc. Militar de Sanidad.....          | 173          | -               | -        | -        | -        | -        | -        | 173           | -        |
| Esc. Mil. de Ciencias de la Educ...   | 197          | -               | -        | -        | -        | -        | -        | 197           | -        |
| Escuela de Músicas Militares.....     | 0            | -               | -        | -        | -        | -        | -        | -             | -        |

**2.7.8. Número de alumnos según la edad.**

**2.7.8.3. Cuartel General del Ejército de Tierra.**

| CENTROS DEL C.G. DEL EJÉRCITO DE TIERRA | TOTAL        | 18 ANOS Y MENOS | 19 ANOS  | 20 ANOS   | 21 ANOS  | 22 ANOS   | 23 ANOS  | 24 ANOS Y MAS | NS/NC     |
|---|--------------|-----------------|----------|-----------|----------|-----------|----------|---------------|-----------|
| <b>TOTAL</b> .....                      | <b>1.822</b> | <b>83</b>       | <b>1</b> | <b>11</b> | <b>6</b> | <b>16</b> | <b>9</b> | <b>1.675</b>  | <b>21</b> |
| Escuela de Guerra del Ejército.....     | 414          | 83              | -        | -         | -        | -         | -        | 331           | -         |
| Academia General Militar.....           | 0            | -               | -        | -         | -        | -         | -        | -             | -         |
| Academia de Infantería.....             | 51           | -               | -        | -         | -        | -         | -        | 51            | -         |
| Academia de Caballería.....             | 10           | -               | -        | -         | -        | -         | -        | 10            | -         |
| Academia de Artillería.....             | 114          | -               | -        | -         | -        | -         | -        | 113           | 1         |
| Academia de Ingenieros.....             | 121          | -               | -        | -         | -        | -         | -        | 102           | 19        |
| Academia General Básica Sub.....        | 3            | -               | -        | -         | 1        | 2         | -        | -             | -         |
| Escuela Politécnica Superior.....       | 113          | -               | -        | -         | -        | -         | -        | 113           | -         |
| Esc. Militar Montaña y Op. Esp.....     | 94           | -               | -        | -         | -        | -         | -        | 94            | -         |
| Escuela Central Educación Fís.....      | 108          | -               | -        | -         | -        | 1         | 1        | 106           | -         |
| Academia de Logística.....              | 244          | -               | -        | -         | 2        | 4         | 2        | 236           | -         |
| Escuela Militar Defensa NBQ.....        | 132          | -               | -        | -         | -        | -         | -        | 131           | 1         |
| Instituto Politécnico Número 1.....     | 0            | -               | -        | -         | -        | -         | -        | -             | -         |
| Centro Instrucción y Moviliz. 1.....    | 0            | -               | -        | -         | -        | -         | -        | -             | -         |
| Centro Instrucción y Moviliz. 2.....    | 0            | -               | -        | -         | -        | -         | -        | -             | -         |
| Centro Enseñanza Helicópteros...        | 205          | -               | 1        | 11        | 3        | 9         | 6        | 175           | -         |
| Escuela Informática del Ejército.....   | 50           | -               | -        | -         | -        | -         | -        | 50            | -         |
| Sección Del. Escuela de Guerra...       | 163          | -               | -        | -         | -        | -         | -        | 163           | -         |

**2.7.8. Número de alumnos según la edad.**

**2.7.8.4. Cuartel General de la Armada.**

| CENTROS DEL<br>C.G. DE LA ARMADA     | TOTAL        | 18 AÑOS<br>Y MENOS | 19<br>AÑOS | 20<br>AÑOS | 21<br>AÑOS | 22<br>AÑOS | 23<br>AÑOS | 24 AÑOS<br>Y MÁS | NS/NC      |
|--------------------------------------|--------------|--------------------|------------|------------|------------|------------|------------|------------------|------------|
| <b>TOTAL</b> .....                   | <b>3.312</b> | <b>1</b>           | <b>5</b>   | <b>22</b>  | <b>63</b>  | <b>140</b> | <b>120</b> | <b>2.616</b>     | <b>345</b> |
| Esc. Naval Militar.....              | 0            | -                  | -          | -          | -          | -          | -          | -                | -          |
| Esc. de Guerra Naval.....            | 134          | -                  | -          | -          | -          | -          | -          | 134              | -          |
| ETSIAN.....                          | 14           | -                  | -          | -          | -          | -          | -          | 14               | -          |
| Esc. de Hidrografía.....             | 28           | -                  | -          | -          | -          | -          | -          | 28               | -          |
| Esc. Est. Sup. CC. Físico-Mat.....   | 2            | -                  | -          | -          | -          | -          | -          | 2                | -          |
| Centro Estudios Sup.Intendencia...   | 28           | -                  | -          | -          | -          | -          | -          | 28               | -          |
| Ce. Progr. Táct. y Cia. Gr. Comb...  | 233          | -                  | 1          | 5          | 2          | 3          | 7          | 214              | 1          |
| Esc. Subm."A.G. de los Reyes".....   | 326          | -                  | 3          | 6          | 9          | 8          | 9          | 291              | -          |
| Centro de Buceo de la Armada.....    | 128          | -                  | -          | -          | 3          | 6          | 5          | 113              | 1          |
| Esc. Dot. Aeron. "CN. Cardona".....  | 605          | -                  | -          | 6          | 8          | 12         | 23         | 555              | 1          |
| Esc. Esp. Fund. "E.N. Lagraña".....  | 64           | 1                  | 1          | -          | 2          | -          | 2          | 58               | -          |
| Esc. de Subof. de la Armada.....     | 270          | -                  | -          | -          | -          | -          | -          | 265              | 5          |
| Centro de Idiomas Z.M. Canarias...   | 280          | -                  | -          | -          | -          | -          | -          | -                | 280        |
| Esc. Espec. "Antonio Escaño".....    | 711          | -                  | -          | 2          | 20         | 50         | 37         | 546              | 56         |
| Esc. Infª Mª Gl. Albacete y Fuster.. | 489          | -                  | -          | 3          | 19         | 61         | 37         | 368              | 1          |

**2.7.8. Número de alumnos según la edad.**

**2.7.8.5. Cuartel General del Aire.**

| CENTROS DEL<br>C.G. DEL EJÉRCITO DEL AIRE | TOTAL        | 18 AÑOS<br>Y MENOS | 19<br>AÑOS | 20<br>AÑOS | 21<br>AÑOS | 22<br>AÑOS | 23<br>AÑOS | 24 AÑOS<br>Y MÁS | NS/NC      |
|---|--------------|--------------------|------------|------------|------------|------------|------------|------------------|------------|
| <b>TOTAL</b> .....                        | <b>2.726</b> | <b>274</b>         | <b>286</b> | <b>217</b> | <b>182</b> | <b>141</b> | <b>105</b> | <b>1.372</b>     | <b>149</b> |
| Academia General del Aire.....            | 0            | -                  | -          | -          | -          | -          | -          | -                | -          |
| Centro de Guerra Aérea.....               | 99           | -                  | -          | -          | -          | -          | -          | 99               | -          |
| Academia Básica del Aire.....             | 0            | -                  | -          | -          | -          | -          | -          | -                | -          |
| Ala Núm. 78.....                          | 73           | -                  | -          | -          | -          | -          | -          | 73               | -          |
| Escuela Militar Paracaidismo.....         | 1.695        | 274                | 286        | 217        | 180        | 130        | 89         | 370              | 149        |
| Esc. Téc.Mando,Contr. y Telec.....        | 152          | -                  | -          | -          | -          | 2          | 2          | 148              | -          |
| Esc. Técnicas Aeronáuticas.....           | 97           | -                  | -          | -          | -          | -          | -          | 97               | -          |
| Grupo Escuelas MATACAN.....               | 53           | -                  | -          | -          | -          | -          | -          | 53               | -          |
| Escuadrón Ens. Automoción.....            | 244          | -                  | -          | -          | 2          | 7          | 13         | 222              | -          |
| Ala 23 Instr. Caza y Ataque.....          | 10           | -                  | -          | -          | -          | -          | -          | 10               | -          |
| Esc. Cartografía y Fotografía.....        | 3            | -                  | -          | -          | -          | -          | -          | 3                | -          |
| E.Téc.Segur., Defensa y Apoyo.....        | 300          | -                  | -          | -          | -          | 2          | 1          | 297              | -          |

**2.7.9. Distribucion porcentual de mujeres alumnas según la edad.**

**2.7.9.1. Distribución por Ejércitos y Organismo.**

| EJÉRCITOS Y ORGANISMO          | TOTAL<br>MUJERES<br>ALUMNAS | DISTRIBUCIÓN PORCENTUAL |             |             |             |             |             |                     |              |
|--------------------------------|-----------------------------|-------------------------|-------------|-------------|-------------|-------------|-------------|---------------------|--------------|
|                                |                             | 18<br>años y<br>menos   | 19<br>años  | 20<br>años  | 21<br>años  | 22<br>años  | 23<br>años  | 24<br>años<br>y más | NS/NC        |
| <b>TOTAL</b> .....             | <b>569</b>                  | <b>3,87</b>             | <b>3,34</b> | <b>4,39</b> | <b>4,22</b> | <b>7,73</b> | <b>5,27</b> | <b>55,36</b>        | <b>15,82</b> |
| Órgano Central de Defensa..... | 114                         | -                       | -           | -           | -           | -           | -           | 100,00              | -            |
| Ejército de Tierra.....        | 36                          | -                       | -           | -           | -           | -           | -           | 100,00              | -            |
| Armada.....                    | 257                         | -                       | 0,78        | 2,33        | 4,28        | 11,28       | 9,34        | 43,19               | 28,79        |
| Ejército del Aire.....         | 162                         | 13,58                   | 10,49       | 11,73       | 8,02        | 9,26        | 3,70        | 33,33               | 9,88         |

**2.7.9. Distribucion porcentual de mujeres alumnas según la edad.**

**2.7.9.2. Órgano Central de Defensa.**

| CENTROS DEL<br>ÓRGANO CENTRAL DE DEFENSA | TOTAL<br>MUJERES<br>ALUMNAS | DISTRIBUCIÓN PORCENTUAL |             |             |             |             |             |                     |             |
|--|-----------------------------|-------------------------|-------------|-------------|-------------|-------------|-------------|---------------------|-------------|
|  |                             | 18<br>años y<br>menos   | 19<br>años  | 20<br>años  | 21<br>años  | 22<br>años  | 23<br>años  | 24<br>años<br>y más | NS/NC       |
| <b>TOTAL</b> .....                       | <b>114</b>                  | <b>0,00</b>             | <b>0,00</b> | <b>0,00</b> | <b>0,00</b> | <b>0,00</b> | <b>0,00</b> | <b>100,00</b>       | <b>0,00</b> |
| C.S. Est. Def. Nac. (CESEDEN).....       | 0                           | -                       | -           | -           | -           | -           | -           | -                   | -           |
| Esc. Militar de Estudios Juríd.....      | 10                          | -                       | -           | -           | -           | -           | -           | 100,00              | -           |
| Esc. Militar de Intervención.....        | 10                          | -                       | -           | -           | -           | -           | -           | 100,00              | -           |
| Esc. Militar de Idiomas.....             | 47                          | -                       | -           | -           | -           | -           | -           | 100,00              | -           |
| Esc. Militar de Sanidad.....             | 44                          | -                       | -           | -           | -           | -           | -           | 100,00              | -           |
| Esc. Mil. de Ciencias de la Educ.....    | 3                           | -                       | -           | -           | -           | -           | -           | 100,00              | -           |
| Escuela de Músicas Militares.....        | 0                           | -                       | -           | -           | -           | -           | -           | -                   | -           |

**2.7.9. Distribucion porcentual de mujeres alumnas según la edad.**

**2.7.9.3. Cuartel General del Ejército de Tierra.**

| CENTROS DEL<br>C.G. DEL EJÉRCITO DE TIERRA | TOTAL<br>MUJERES<br>ALUMNAS | DISTRIBUCIÓN PORCENTUAL |             |             |             |             |             |                     |             |
|--|-----------------------------|-------------------------|-------------|-------------|-------------|-------------|-------------|---------------------|-------------|
|  |                             | 18<br>años y<br>menos   | 19<br>años  | 20<br>años  | 21<br>años  | 22<br>años  | 23<br>años  | 24<br>años<br>y más | NS/NC       |
| <b>TOTAL</b> .....                         | <b>36</b>                   | <b>0,00</b>             | <b>0,00</b> | <b>0,00</b> | <b>0,00</b> | <b>0,00</b> | <b>0,00</b> | <b>100,00</b>       | <b>0,00</b> |
| Escuela de Guerra del Ejército.....        | 13                          | -                       | -           | -           | -           | -           | -           | 100,00              | -           |
| Academia General Militar.....              | 0                           | -                       | -           | -           | -           | -           | -           | -                   | -           |
| Academia de Infantería.....                | 0                           | -                       | -           | -           | -           | -           | -           | -                   | -           |
| Academia de Caballería.....                | 0                           | -                       | -           | -           | -           | -           | -           | -                   | -           |
| Academia de Artillería.....                | 0                           | -                       | -           | -           | -           | -           | -           | -                   | -           |
| Academia de Ingenieros.....                | 14                          | -                       | -           | -           | -           | -           | -           | 100,00              | -           |
| Academia General Básica Sub.....           | 0                           | -                       | -           | -           | -           | -           | -           | -                   | -           |
| Escuela Politécnica Superior.....          | 5                           | -                       | -           | -           | -           | -           | -           | 100,00              | -           |
| Esc. Militar Montaña y Op. Esp.....        | 1                           | -                       | -           | -           | -           | -           | -           | 100,00              | -           |
| Escuela Central Educación Fís.....         | 1                           | -                       | -           | -           | -           | -           | -           | 100,00              | -           |
| Academia de Logística.....                 | 1                           | -                       | -           | -           | -           | -           | -           | 100,00              | -           |
| Escuela Militar de Defensa NBQ.....        | 1                           | -                       | -           | -           | -           | -           | -           | 100,00              | -           |
| Instituto Politécnico Número 1.....        | 0                           | -                       | -           | -           | -           | -           | -           | -                   | -           |
| Centro Instrucción y Moviliz. 1.....       | 0                           | -                       | -           | -           | -           | -           | -           | -                   | -           |
| Centro Instrucción y Moviliz. 2.....       | 0                           | -                       | -           | -           | -           | -           | -           | -                   | -           |
| Centro Enseñanza Helicópteros.....         | 0                           | -                       | -           | -           | -           | -           | -           | -                   | -           |
| Escuela Informática del Ejército.....      | 0                           | -                       | -           | -           | -           | -           | -           | -                   | -           |
| Sección Del. Escuela de Guerra.....        | 0                           | -                       | -           | -           | -           | -           | -           | -                   | -           |

**2.7.9. Distribucion porcentual de mujeres alumnas según la edad.**

**2.7.9.4. Cuartel General de la Armada.**

| CENTROS DEL<br>C.G. DE LA ARMADA    | TOTAL<br>MUJERES<br>ALUMNAS | DISTRIBUCIÓN PORCENTUAL |             |             |             |              |             |                     |              |
|-------------------------------------|-----------------------------|-------------------------|-------------|-------------|-------------|--------------|-------------|---------------------|--------------|
|                                     |                             | 18<br>años y<br>menos   | 19<br>años  | 20<br>años  | 21<br>años  | 22<br>años   | 23<br>años  | 24<br>años<br>y más | NS/NC        |
| <b>TOTAL.....</b>                   | <b>257</b>                  | <b>0,00</b>             | <b>0,78</b> | <b>2,33</b> | <b>4,28</b> | <b>11,28</b> | <b>9,34</b> | <b>43,19</b>        | <b>28,79</b> |
| Esc. Naval Militar.....             | 0                           | -                       | -           | -           | -           | -            | -           | -                   | -            |
| Esc. de Guerra Naval.....           | 0                           | -                       | -           | -           | -           | -            | -           | -                   | -            |
| ETSIAN.....                         | 1                           | -                       | -           | -           | -           | -            | -           | 100,00              | -            |
| Esc. de Hidrografía.....            | 6                           | -                       | -           | -           | -           | -            | -           | 100,00              | -            |
| Esc. Est. Sup. CC. Físico-Mat.....  | 0                           | -                       | -           | -           | -           | -            | -           | -                   | -            |
| Centro Estudios Sup.Intendencia..   | 4                           | -                       | -           | -           | -           | -            | -           | 100,00              | -            |
| Ce. Progr. Táct. y Cia. Gr. Comb..  | 16                          | -                       | 6,25        | 12,50       | 6,25        | 12,50        | 6,25        | 56,25               | -            |
| Esc. Subm."A.G. de los Reyes"....   | 4                           | -                       | -           | 25,00       | 50,00       | 25,00        | -           | -                   | -            |
| Centro de Buceo de la Armada.....   | 1                           | -                       | -           | -           | -           | -            | -           | 100,00              | -            |
| Esc. Dot. Aeron. "CN. Cardona"....  | 58                          | -                       | -           | 3,45        | 8,62        | 13,79        | 12,07       | 58,62               | 3,45         |
| Esc. Esp. Fund. "E.N. Lagraña"....  | 8                           | -                       | 12,50       | -           | -           | -            | 12,50       | 75,00               | -            |
| Esc. de Subof. de la Armada.....    | 0                           | -                       | -           | -           | -           | -            | -           | -                   | -            |
| Centro de Idiomas Z.M. Canarias.    | 59                          | -                       | -           | -           | -           | -            | -           | -                   | 100,00       |
| Esc. Espec. "Antonio Escaño".....   | 54                          | -                       | -           | -           | 3,70        | 18,52        | 14,81       | 46,30               | 16,67        |
| Esc. Infª Mª Gl. Albacete y Fuster. | 46                          | -                       | -           | 2,17        | 2,17        | 17,39        | 15,22       | 54,35               | 8,70         |

**2.7.9. Distribucion porcentual de mujeres alumnas según la edad.**

**2.7.9.5. Cuartel General del Aire.**

| CENTROS DEL<br>C.G. DEL EJÉRCITO DEL AIRE | TOTAL<br>MUJERES<br>ALUMNAS | DISTRIBUCIÓN PORCENTUAL |              |              |             |             |             |                     |             |
|---|-----------------------------|-------------------------|--------------|--------------|-------------|-------------|-------------|---------------------|-------------|
|   |                             | 18<br>años y<br>menos   | 19<br>años   | 20<br>años   | 21<br>años  | 22<br>años  | 23<br>años  | 24<br>años<br>y más | NS/NC       |
| <b>TOTAL.....</b>                         | <b>162</b>                  | <b>13,58</b>            | <b>10,49</b> | <b>11,73</b> | <b>8,02</b> | <b>9,26</b> | <b>3,70</b> | <b>33,33</b>        | <b>9,88</b> |
| Academia General del Aire.....            | 0                           | -                       | -            | -            | -           | -           | -           | -                   | -           |
| Centro de Guerra Aérea.....               | 0                           | -                       | -            | -            | -           | -           | -           | -                   | -           |
| Academia Básica del Aire.....             | 0                           | -                       | -            | -            | -           | -           | -           | -                   | -           |
| Ala Núm. 78.....                          | 3                           | -                       | -            | -            | -           | -           | -           | 100,00              | -           |
| Escuela Militar Paracaidismo.....         | 117                         | 18,80                   | 14,53        | 16,24        | 11,11       | 11,11       | 2,56        | 11,97               | 13,68       |
| Esc.Téc.Mando,Contr. y Telec.....         | 5                           | -                       | -            | -            | -           | 20,00       | 20,00       | 60,00               | -           |
| Esc. Técnicas Aeronáuticas.....           | 4                           | -                       | -            | -            | -           | -           | -           | 100,00              | -           |
| Grupo Escuelas MATACAN.....               | 0                           | -                       | -            | -            | -           | -           | -           | -                   | -           |
| Escuadrón Ens. Automoción.....            | 13                          | -                       | -            | -            | -           | 7,69        | 15,38       | 76,92               | -           |
| Ala 23 Instr. Caza y Ataque.....          | 0                           | -                       | -            | -            | -           | -           | -           | -                   | -           |
| Esc. Cartografía y Fotografía.....        | 0                           | -                       | -            | -            | -           | -           | -           | -                   | -           |
| E.Téc.Segur., Defensa y Apoyo....         | 20                          | -                       | -            | -            | -           | -           | -           | 100,00              | -           |

**2.7.10. Número de profesores por cursos realizados según la categoría (Of. Generales y Oficiales).**

**2.7.10.1. Distribución por Ejércitos y Organismo.**

| EJÉRCITOS Y ORGANISMO        | TOTAL OFICIALES GENERALES |          | TOTAL OFICIALES |           | CATEGORÍA DE OFICIALES |          |              |          |             |          |             |           |             |           |             |          |
|------------------------------|---------------------------|----------|-----------------|-----------|------------------------|----------|--------------|----------|-------------|----------|-------------|-----------|-------------|-----------|-------------|----------|
|                              |                           |          |                 |           | Cor. o C.N.            |          | Tcol. o C.F. |          | Cte. o C.C. |          | Cap. o T.N. |           | Tte. o A.N. |           | Alf. o A.F. |          |
|                              | V                         | M        | V               | M         | V                      | M        | V            | M        | V           | M        | V           | M         | V           | M         | V           | M        |
| <b>TOTAL.....</b>            | <b>27</b>                 | <b>0</b> | <b>2.062</b>    | <b>44</b> | <b>179</b>             | <b>0</b> | <b>342</b>   | <b>0</b> | <b>609</b>  | <b>4</b> | <b>538</b>  | <b>27</b> | <b>347</b>  | <b>11</b> | <b>47</b>   | <b>2</b> |
| Órgano Central de Defensa... | 9                         | 0        | 291             | 23        | 44                     | -        | 113          | -        | 96          | 4        | 35          | 19        | 3           | -         | -           | -        |
| Ejército de Tierra.....      | 8                         | 0        | 655             | 2         | 47                     | -        | 130          | -        | 222         | -        | 177         | 1         | 79          | 1         | -           | -        |
| Armada.....                  | 7                         | 0        | 589             | 6         | 59                     | -        | 63           | -        | 191         | -        | 159         | 2         | 91          | 4         | 26          | -        |
| Ejército del Aire.....       | 3                         | 0        | 527             | 13        | 29                     | -        | 36           | -        | 100         | -        | 167         | 5         | 174         | 6         | 21          | 2        |

**2.7.10. Número de profesores por cursos realizados según la categoría (Of. Generales y Oficiales).**

**2.7.10.2. Órgano Central de Defensa.**

| CENTROS DEL ÓRGANO CENTRAL DE DEFENSA | TOTAL OFICIALES GENERALES |          | TOTAL OFICIALES |           | CATEGORÍA DE OFICIALES |          |              |          |             |          |             |           |             |          |             |          |
|---------------------------------------|---------------------------|----------|-----------------|-----------|------------------------|----------|--------------|----------|-------------|----------|-------------|-----------|-------------|----------|-------------|----------|
|                                       |                           |          |                 |           | Cor. o C.N.            |          | Tcol. o C.F. |          | Cte. o C.C. |          | Cap. o T.N. |           | Tte. o A.N. |          | Alf. o A.F. |          |
|                                       | V                         | M        | V               | M         | V                      | M        | V            | M        | V           | M        | V           | M         | V           | M        | V           | M        |
| <b>TOTAL.....</b>                     | <b>9</b>                  | <b>0</b> | <b>291</b>      | <b>23</b> | <b>44</b>              | <b>0</b> | <b>113</b>   | <b>0</b> | <b>96</b>   | <b>4</b> | <b>35</b>   | <b>19</b> | <b>3</b>    | <b>0</b> | <b>0</b>    | <b>0</b> |
| C.S.E.Def.Nac.(CESEDEN)...            | 0                         | 0        | 0               | 0         | -                      | -        | -            | -        | -           | -        | -           | -         | -           | -        | -           | -        |
| Esc. Militar Estudios Juríd.....      | 9                         | 0        | 69              | 4         | 13                     | -        | 26           | -        | 25          | 1        | 5           | 3         | -           | -        | -           | -        |
| Esc. Militar de Intervención.....     | 0                         | 0        | 22              | 3         | 4                      | -        | 8            | -        | 8           | -        | 2           | 3         | -           | -        | -           | -        |
| Esc. Militar de Idiomas.....          | 0                         | 0        | 1               | 0         | -                      | -        | 1            | -        | -           | -        | -           | -         | -           | -        | -           | -        |
| Esc. Militar de Sanidad.....          | 0                         | 0        | 184             | 16        | 25                     | -        | 74           | -        | 59          | 3        | 25          | 13        | 1           | -        | -           | -        |
| Esc. Mil. Ciencias Educ.....          | 0                         | 0        | 15              | 0         | 2                      | -        | 4            | -        | 4           | -        | 3           | -         | 2           | -        | -           | -        |
| Escuela Músicas Militares.....        | 0                         | 0        | 0               | 0         | -                      | -        | -            | -        | -           | -        | -           | -         | -           | -        | -           | -        |

**2.7.10. Número de profesores por cursos realizados según la categoría (Of. Generales y Oficiales).**

**2.7.10.3. Cuartel General del Ejército de Tierra.**

| CENTROS DEL C.G. DEL EJERCITO DE TIERRA | TOTAL OFICIALES GENERALES |          | TOTAL OFICIALES |          | CATEGORÍA DE OFICIALES |          |              |          |             |          |             |          |             |          |             |          |
|---|---------------------------|----------|-----------------|----------|------------------------|----------|--------------|----------|-------------|----------|-------------|----------|-------------|----------|-------------|----------|
|   |                           |          |                 |          | Cor. o C.N.            |          | Tcol. o C.F. |          | Cte. o C.C. |          | Cap. o T.N. |          | Tte. o A.N. |          | Alf. o A.F. |          |
|   | V                         | M        | V               | M        | V                      | M        | V            | M        | V           | M        | V           | M        | V           | M        | V           | M        |
| <b>TOTAL.....</b>                       | <b>8</b>                  | <b>0</b> | <b>655</b>      | <b>2</b> | <b>47</b>              | <b>0</b> | <b>130</b>   | <b>0</b> | <b>222</b>  | <b>0</b> | <b>177</b>  | <b>1</b> | <b>79</b>   | <b>1</b> | <b>0</b>    | <b>0</b> |
| Escuela Guerra del Ejército...          | 5                         | 0        | 191             | 1        | 32                     | -        | 49           | -        | 74          | -        | 31          | 1        | 5           | -        | -           | -        |
| Academia General Militar.....           | 0                         | 0        | 0               | 0        | -                      | -        | -            | -        | -           | -        | -           | -        | -           | -        | -           | -        |
| Academia de Infantería.....             | 0                         | 0        | 15              | 0        | -                      | -        | 2            | -        | 10          | -        | 2           | -        | 1           | -        | -           | -        |
| Academia de Caballería.....             | 0                         | 0        | 2               | 0        | -                      | -        | -            | -        | 2           | -        | -           | -        | -           | -        | -           | -        |
| Academia de Artillería.....             | 0                         | 0        | 62              | 1        | -                      | -        | 13           | -        | 12          | -        | 21          | -        | 16          | 1        | -           | -        |
| Academia de Ingenieros.....             | 0                         | 0        | 19              | 0        | 1                      | -        | 7            | -        | 6           | -        | 3           | -        | 2           | -        | -           | -        |
| Academia Gral. Básica Sub...            | 0                         | 0        | 4               | 0        | -                      | -        | -            | -        | 1           | -        | 2           | -        | 1           | -        | -           | -        |
| Esc. Politécnica Superior.....          | 3                         | 0        | 53              | 0        | 4                      | -        | 28           | -        | 20          | -        | 1           | -        | -           | -        | -           | -        |
| Esc.Mil. Montaña y Op. Esp...           | 0                         | 0        | 19              | 0        | 1                      | -        | 1            | -        | 3           | -        | 10          | -        | 4           | -        | -           | -        |
| Esc. Central Educación Fis...           | 0                         | 0        | 24              | 0        | -                      | -        | -            | -        | 5           | -        | 12          | -        | 7           | -        | -           | -        |
| Academia de Logística.....              | 0                         | 0        | 32              | 0        | 1                      | -        | 3            | -        | 18          | -        | 4           | -        | 6           | -        | -           | -        |
| Esc. Militar Defensa NBQ.....           | 0                         | 0        | 68              | 0        | 6                      | -        | 12           | -        | 24          | -        | 26          | -        | -           | -        | -           | -        |
| Instituto Politécnico Nº 1.....         | 0                         | 0        | 0               | 0        | -                      | -        | -            | -        | -           | -        | -           | -        | -           | -        | -           | -        |
| Centro Instr. y Moviliz. 1.....         | 0                         | 0        | 0               | 0        | -                      | -        | -            | -        | -           | -        | -           | -        | -           | -        | -           | -        |
| Centro Instr. y Moviliz. 2.....         | 0                         | 0        | 0               | 0        | -                      | -        | -            | -        | -           | -        | -           | -        | -           | -        | -           | -        |
| Centro Enseñ. Helicópteros...           | 0                         | 0        | 116             | 0        | -                      | -        | 4            | -        | 15          | -        | 62          | -        | 35          | -        | -           | -        |
| Escuela Informática Ejército..          | 0                         | 0        | 12              | 0        | -                      | -        | -            | -        | 7           | -        | 3           | -        | 2           | -        | -           | -        |
| Sección Del. Escuela Guerra             | 0                         | 0        | 38              | 0        | 2                      | -        | 11           | -        | 25          | -        | -           | -        | -           | -        | -           | -        |



2.7.10. Número de profesores por cursos realizados según la categoría (Of. Generales y Oficiales).

2.7.10.4. Cuartel General de la Armada.

| CENTROS DEL<br>C.G. DE LA ARMADA   | TOTAL<br>OFICIALES<br>GENERALES |   | TOTAL<br>OFICIALES |   | CATEGORÍA DE OFICIALES |   |                 |   |                |   |                |   |                |   |                |   |
|------------------------------------|---------------------------------|---|--------------------|---|------------------------|---|-----------------|---|----------------|---|----------------|---|----------------|---|----------------|---|
|                                    |                                 |   |                    |   | Cor.<br>o C.N.         |   | Tcol.<br>o C.F. |   | Cte.<br>o C.C. |   | Cap.<br>o T.N. |   | Tte.<br>o A.N. |   | Alf.<br>o A.F. |   |
|                                    | V                               | M | V                  | M | V                      | M | V               | M | V              | M | V              | M | V              | M | V              | M |
| <b>TOTAL</b> .....                 | 7                               | 0 | 589                | 6 | 59                     | 0 | 63              | 0 | 191            | 0 | 159            | 2 | 91             | 4 | 26             | 0 |
| Esc. Naval Militar.....            | 0                               | 0 | 0                  | 0 | -                      | - | -               | - | -              | - | -              | - | -              | - | -              | - |
| Esc. de Guerra Naval.....          | 5                               | 0 | 20                 | 0 | 5                      | - | 7               | - | 8              | - | -              | - | -              | - | -              | - |
| ETSIAN.....                        | 2                               | 0 | 12                 | 0 | 2                      | - | 4               | - | 3              | - | 3              | - | -              | - | -              | - |
| Esc. de Hidrografía.....           | 0                               | 0 | 37                 | 0 | 6                      | - | 13              | - | 10             | - | 3              | - | 3              | - | 2              | - |
| Esc. Est. Sup. CC. Físico-Mat..... | 0                               | 0 | 11                 | 0 | -                      | - | 7               | - | 4              | - | -              | - | -              | - | -              | - |
| Centro Estudios Sup.Intendencia    | 0                               | 0 | 16                 | 0 | 3                      | - | 5               | - | 7              | - | 1              | - | -              | - | -              | - |
| Ce. Pr. Táct. y Cia. Gr. Comb..... | 0                               | 0 | 78                 | 0 | -                      | - | -               | - | 47             | - | 29             | - | 2              | - | -              | - |
| Esc. Subm."A.G. de los Reyes"...   | 0                               | 0 | 52                 | 1 | 4                      | - | 4               | - | 22             | - | 20             | 1 | 2              | - | -              | - |
| Centro de Buceo de la Armada...    | 0                               | 0 | 8                  | 0 | -                      | - | -               | - | -              | - | 4              | - | 2              | - | 2              | - |
| Esc. Dot. Aeron. "CN. Cardona"...  | 0                               | 0 | 124                | 3 | -                      | - | 3               | - | 18             | - | 28             | 1 | 55             | 2 | 20             | - |
| Esc. Esp. Fund. "E.N. Lagraña"...  | 0                               | 0 | 24                 | 0 | 6                      | - | 6               | - | 6              | - | 3              | - | 3              | - | -              | - |
| Esc. de Subof. de la Armada.....   | 0                               | 0 | 27                 | 2 | 3                      | - | 5               | - | 5              | - | 12             | - | 2              | 2 | -              | - |
| Centro de Idiomas Z.M. Canarias    | 0                               | 0 | 23                 | 0 | 23                     | - | -               | - | -              | - | -              | - | -              | - | -              | - |
| Esc. Espec. "Antonio Escaño".....  | 0                               | 0 | 132                | 0 | 6                      | - | 8               | - | 54             | - | 44             | - | 18             | - | 2              | - |
| Esc. Infª Mª Gl. Albacete y Fuster | 0                               | 0 | 25                 | 0 | 1                      | - | 1               | - | 7              | - | 12             | - | 4              | - | -              | - |

2.7.10. Número de profesores por cursos realizados según la categoría (Of. Generales y Oficiales).

2.7.10.5. Cuartel General del Aire.

| CENTROS DEL<br>C.G. DEL EJÉRCITO DEL AIRE | TOTAL<br>OFICIALES<br>GENERALES |   | TOTAL<br>OFICIALES |    | CATEGORÍA DE OFICIALES |   |                 |   |                |   |                |   |                |   |                |   |
|---|---------------------------------|---|--------------------|----|------------------------|---|-----------------|---|----------------|---|----------------|---|----------------|---|----------------|---|
|   |                                 |   |                    |    | Cor.<br>o C.N.         |   | Tcol.<br>o C.F. |   | Cte.<br>o C.C. |   | Cap.<br>o T.N. |   | Tte.<br>o A.N. |   | Alf.<br>o A.F. |   |
|   | V                               | M | V                  | M  | V                      | M | V               | M | V              | M | V              | M | V              | M | V              | M |
| <b>TOTAL</b> .....                        | 3                               | 0 | 527                | 13 | 29                     | 0 | 36              | 0 | 100            | 0 | 167            | 5 | 174            | 6 | 21             | 2 |
| Academia General del Aire.....            | 0                               | 0 | 0                  | 0  | -                      | - | -               | - | -              | - | -              | - | -              | - | -              | - |
| Centro de Guerra Aérea.....               | 3                               | 0 | 17                 | 0  | 6                      | - | -               | - | 11             | - | -              | - | -              | - | -              | - |
| Academia Básica del Aire.....             | 0                               | 0 | 0                  | 0  | -                      | - | -               | - | -              | - | -              | - | -              | - | -              | - |
| Ala Núm. 78.....                          | 0                               | 0 | 213                | 1  | 8                      | - | 21              | - | 36             | - | 76             | - | 72             | 1 | -              | - |
| Escuela Militar Paracaidismo.....         | 0                               | 0 | 49                 | 3  | 1                      | - | -               | - | 2              | - | 13             | - | 26             | 3 | 7              | - |
| Esc. Téc.Mando,Contr. y Telec....         | 0                               | 0 | 50                 | 2  | -                      | - | 1               | - | 2              | - | 23             | - | 21             | - | 3              | 2 |
| Esc. Técnicas Aeronáuticas.....           | 0                               | 0 | 62                 | 3  | 2                      | - | 3               | - | 23             | - | 16             | 1 | 17             | 2 | 1              | - |
| Grupo Escuelas MATACAN.....               | 0                               | 0 | 46                 | 4  | 5                      | - | 5               | - | 3              | - | 22             | 4 | 11             | - | -              | - |
| Escuadrón Ens. Automoción.....            | 0                               | 0 | 11                 | 0  | -                      | - | -               | - | -              | - | 5              | - | 6              | - | -              | - |
| Ala 23 Instr. Caza y Ataque.....          | 0                               | 0 | 17                 | 0  | 1                      | - | -               | - | 8              | - | 8              | - | -              | - | -              | - |
| Esc. Cartografía y Fotografía.....        | 0                               | 0 | 5                  | 0  | -                      | - | -               | - | 1              | - | -              | - | 4              | - | -              | - |
| E.Téc.Segur., Defensa y Apoyo...          | 0                               | 0 | 57                 | 0  | 6                      | - | 6               | - | 14             | - | 4              | - | 17             | - | 10             | - |

**2.7.11. Número de profesores por cursos realizados según la categoría (Suboficiales, civiles y otros).**  
**2.7.11.1. Distribución por Ejércitos y Organismo.**

| EJÉRCITOS Y ORGANISMO          | TOTAL SUBOF. |   | CATEGORÍA SUBOFICIALES |   |         |   |         |   |          |   |       |   | TOTAL CIVILES |     | TOTAL OTROS |   |
|--------------------------------|--------------|---|------------------------|---|---------|---|---------|---|----------|---|-------|---|---------------|-----|-------------|---|
|                                |              |   | Suboficial Mayor       |   | Subtte. |   | Brigada |   | Sgto. 1º |   | Sgto. |   |               |     |             |   |
|                                | V            | M | V                      | M | V       | M | V       | M | V        | M | V     | M | V             | M   | V           | M |
| <b>TOTAL</b> .....             | 1.577        | 2 | 17                     | 0 | 338     | 0 | 617     | 0 | 459      | 2 | 146   | 0 | 286           | 183 | 330         | 5 |
| Órgano Central de Defensa..... | 3            | 0 | -                      | - | 2       | - | -       | - | 1        | - | -     | - | 62            | 57  | 0           | 0 |
| Ejército de Tierra.....        | 207          | 0 | 2                      | - | 59      | - | 73      | - | 64       | - | 9     | - | 39            | 5   | 2           | 0 |
| Armada.....                    | 902          | 0 | 9                      | - | 198     | - | 404     | - | 230      | - | 61    | - | 159           | 115 | 194         | 5 |
| Ejército del Aire.....         | 465          | 2 | 6                      | - | 79      | - | 140     | - | 164      | 2 | 76    | - | 26            | 6   | 134         | 0 |

**2.7.11. Número de profesores por cursos realizados según la categoría (Suboficiales, civiles y otros).**  
**2.7.11.2. Órgano Central de Defensa.**

| CENTROS DEL ÓRGANO CENTRAL DE DEFENSA | TOTAL SUBOF. |   | CATEGORÍA SUBOFICIALES |   |         |   |         |   |          |   |       |   | TOTAL CIVILES |    | TOTAL OTROS |   |
|---------------------------------------|--------------|---|------------------------|---|---------|---|---------|---|----------|---|-------|---|---------------|----|-------------|---|
|                                       |              |   | Suboficial Mayor       |   | Subtte. |   | Brigada |   | Sgto. 1º |   | Sgto. |   |               |    |             |   |
|                                       | V            | M | V                      | M | V       | M | V       | M | V        | M | V     | M | V             | M  | V           | M |
| <b>TOTAL</b> .....                    | 3            | 0 | 0                      | 0 | 2       | 0 | 0       | 0 | 1        | 0 | 0     | 0 | 62            | 57 | 0           | 0 |
| C.S.Est. Def. Nac. (CESEDEN).         | 0            | 0 | -                      | - | -       | - | -       | - | -        | - | -     | - | 0             | 0  | 0           | 0 |
| Esc. Militar de Estudios Juríd.....   | 0            | 0 | -                      | - | -       | - | -       | - | -        | - | -     | - | 4             | 0  | 0           | 0 |
| Esc. Militar de Intervención.....     | 0            | 0 | -                      | - | -       | - | -       | - | -        | - | -     | - | 0             | 0  | 0           | 0 |
| Esc. Militar de Idiomas.....          | 0            | 0 | -                      | - | -       | - | -       | - | -        | - | -     | - | 38            | 52 | 0           | 0 |
| Esc. Militar de Sanidad.....          | 3            | 0 | -                      | - | 2       | - | -       | - | 1        | - | -     | - | 14            | 3  | 0           | 0 |
| Esc. Mil. Ciencias de la Educ.....    | 0            | 0 | -                      | - | -       | - | -       | - | -        | - | -     | - | 6             | 2  | 0           | 0 |
| Escuela de Músicas Militares....      | 0            | 0 | -                      | - | -       | - | -       | - | -        | - | -     | - | 0             | 0  | 0           | 0 |

**2.7.11. Número de profesores por cursos realizados según la categoría (Suboficiales, civiles y otros).**  
**2.7.11.3. Cuartel General del Ejército de Tierra.**

| CENTROS DEL C.G. DEL EJÉRCITO DE TIERRA | TOTAL SUBOF. |   | CATEGORÍA SUBOFICIALES |   |         |   |         |   |          |   |       |   | TOTAL CIVILES |   | TOTAL OTROS |   |
|---|--------------|---|------------------------|---|---------|---|---------|---|----------|---|-------|---|---------------|---|-------------|---|
|   |              |   | Suboficial Mayor       |   | Subtte. |   | Brigada |   | Sgto. 1º |   | Sgto. |   |               |   |             |   |
|   | V            | M | V                      | M | V       | M | V       | M | V        | M | V     | M | V             | M | V           | M |
| <b>TOTAL</b> .....                      | 207          | 0 | 2                      | 0 | 59      | 0 | 73      | 0 | 64       | 0 | 9     | 0 | 39            | 5 | 2           | 0 |
| Escuela Guerra del Ejército.....        | 4            | 0 | 2                      | - | 1       | - | -       | - | 1        | - | -     | - | 12            | 4 | 0           | 0 |
| Academia General Militar.....           | 0            | 0 | -                      | - | -       | - | -       | - | -        | - | -     | - | 0             | 0 | 0           | 0 |
| Academia de Infantería.....             | 4            | 0 | -                      | - | 1       | - | -       | - | 3        | - | -     | - | 0             | 0 | 0           | 0 |
| Academia de Caballería.....             | 0            | 0 | -                      | - | -       | - | -       | - | -        | - | -     | - | 0             | 0 | 0           | 0 |
| Academia de Artillería.....             | 34           | 0 | -                      | - | 2       | - | 11      | - | 17       | - | 4     | - | 0             | 0 | 0           | 0 |
| Academia de Ingenieros.....             | 9            | 0 | -                      | - | 2       | - | 1       | - | 4        | - | 2     | - | 0             | 0 | 0           | 0 |
| Academia Gral. Básica Sub.....          | 4            | 0 | -                      | - | 2       | - | 2       | - | -        | - | -     | - | 0             | 0 | 0           | 0 |
| Esc. Politécnica Superior.....          | 0            | 0 | -                      | - | -       | - | -       | - | -        | - | -     | - | 15            | 0 | 2           | 0 |
| Esc.Mil. Montaña y Op. Esp.....         | 17           | 0 | -                      | - | -       | - | 3       | - | 13       | - | 1     | - | 0             | 0 | 0           | 0 |
| Esc. Central Educación Fis.....         | 21           | 0 | -                      | - | 12      | - | 8       | - | 1        | - | -     | - | 3             | 0 | 0           | 0 |
| Academia de Logística.....              | 20           | 0 | -                      | - | -       | - | 11      | - | 9        | - | -     | - | 5             | 0 | 0           | 0 |
| Esc. Militar Defensa NBQ.....           | 0            | 0 | -                      | - | -       | - | -       | - | -        | - | -     | - | 0             | 0 | 0           | 0 |
| Instituto Politécnico Nº 1.....         | 0            | 0 | -                      | - | -       | - | -       | - | -        | - | -     | - | 0             | 0 | 0           | 0 |
| Centro Instr. y Moviliz. 1.....         | 0            | 0 | -                      | - | -       | - | -       | - | -        | - | -     | - | 0             | 0 | 0           | 0 |
| Centro Instr. y Moviliz. 2.....         | 0            | 0 | -                      | - | -       | - | -       | - | -        | - | -     | - | 0             | 0 | 0           | 0 |
| Centro Enseñ. Helicópteros.....         | 92           | 0 | -                      | - | 39      | - | 37      | - | 16       | - | -     | - | 0             | 0 | 0           | 0 |
| Escuela Informática Ejército.....       | 2            | 0 | -                      | - | -       | - | -       | - | -        | - | 2     | - | 4             | 1 | 0           | 0 |
| Sección Del. Escuela Guerra....         | 0            | 0 | -                      | - | -       | - | -       | - | -        | - | -     | - | 0             | 0 | 0           | 0 |

**2.7.11. Número de profesores por cursos realizados según la categoría (Suboficiales, civiles y otros).**

**2.7.11.4. Cuartel General de la Armada.**

| CENTROS DEL<br>C.G. DE LA ARMADA   | TOTAL<br>SUBOF. |          | CATEGORÍA SUBOFICIALES |          |            |          |            |          |            |          |           |          | TOTAL<br>CIVILES |            | TOTAL<br>OTROS |          |
|------------------------------------|-----------------|----------|------------------------|----------|------------|----------|------------|----------|------------|----------|-----------|----------|------------------|------------|----------------|----------|
|                                    |                 |          | Suboficial<br>Mayor    |          | Subtte.    |          | Brigada    |          | Sgto. 1º   |          | Sgto.     |          |                  |            |                |          |
|                                    | V               | M        | V                      | M        | V          | M        | V          | M        | V          | M        | V         | M        | V                | M          | V              | M        |
| <b>TOTAL.....</b>                  | <b>902</b>      | <b>0</b> | <b>9</b>               | <b>0</b> | <b>198</b> | <b>0</b> | <b>404</b> | <b>0</b> | <b>230</b> | <b>0</b> | <b>61</b> | <b>0</b> | <b>159</b>       | <b>115</b> | <b>194</b>     | <b>5</b> |
| Esc. Naval Militar.....            | 0               | 0        | -                      | -        | -          | -        | -          | -        | -          | -        | -         | -        | 0                | 0          | 0              | 0        |
| Esc. de Guerra Naval.....          | 0               | 0        | -                      | -        | -          | -        | -          | -        | -          | -        | -         | -        | 0                | 0          | 147            | 4        |
| ETSIAN.....                        | 0               | 0        | -                      | -        | -          | -        | -          | -        | -          | -        | -         | -        | 15               | 1          | 0              | 0        |
| Esc. de Hidrografía.....           | 17              | 0        | -                      | -        | 8          | -        | 6          | -        | 3          | -        | -         | -        | 6                | 0          | 1              | 0        |
| Esc. Est. Sup. CC. Físico-Mat...   | 0               | 0        | -                      | -        | -          | -        | -          | -        | -          | -        | -         | -        | 0                | 0          | 0              | 0        |
| Centro Est. Sup.Intendencia.....   | 0               | 0        | -                      | -        | -          | -        | -          | -        | -          | -        | -         | -        | 0                | 0          | 0              | 0        |
| Ce. Pr. Táct. y Cia. Gr. Comb....  | 45              | 0        | 1                      | -        | 9          | -        | 14         | -        | 16         | -        | 5         | -        | 0                | 0          | 2              | 0        |
| Esc. Subm."A.G. de los Reyes".     | 198             | 0        | 1                      | -        | 82         | -        | 76         | -        | 28         | -        | 11        | -        | 3                | 6          | 9              | 1        |
| Centro de Buceo de la Armada.      | 19              | 0        | -                      | -        | -          | -        | 4          | -        | 10         | -        | 5         | -        | 0                | 0          | 0              | 0        |
| Esc. Dot. Aeron. "CN. Cardona"     | 149             | 0        | 3                      | -        | 49         | -        | 69         | -        | 22         | -        | 6         | -        | 11               | 10         | 1              | 0        |
| Esc. Esp. Fund. "E.N. Lagraña".    | 19              | 0        | 2                      | -        | 1          | -        | 10         | -        | 6          | -        | -         | -        | 1                | 0          | 0              | 0        |
| Esc. de Subof. de la Armada....    | 16              | 0        | 2                      | -        | 4          | -        | 10         | -        | -          | -        | -         | -        | 19               | 4          | 0              | 0        |
| Centro Idiomas Z.M. Canarias...    | 0               | 0        | -                      | -        | -          | -        | -          | -        | -          | -        | -         | -        | 22               | 44         | 22             | 0        |
| Esc. Espec. "Antonio Escaño"...    | 383             | 0        | -                      | -        | 40         | -        | 174        | -        | 135        | -        | 34        | -        | 74               | 42         | 0              | 0        |
| Esc. Infª Mª Gl. Alb.y Fuster..... | 56              | 0        | -                      | -        | 5          | -        | 41         | -        | 10         | -        | -         | -        | 8                | 8          | 12             | 0        |

**2.7.11. Número de profesores por cursos realizados según la categoría (Suboficiales, civiles y otros).**

**2.7.11.5. Cuartel General del Aire.**

| CENTROS DEL<br>C.G. DEL EJÉRCITO DEL AIRE | TOTAL<br>SUBOF. |          | CATEGORÍA SUBOFICIALES |          |           |          |            |          |            |          |           |          | TOTAL<br>CIVILES |          | TOTAL<br>OTROS |          |
|---|-----------------|----------|------------------------|----------|-----------|----------|------------|----------|------------|----------|-----------|----------|------------------|----------|----------------|----------|
|   |                 |          | Suboficial<br>Mayor    |          | Subtte.   |          | Brigada    |          | Sgto. 1º   |          | Sgto.     |          |                  |          |                |          |
|   | V               | M        | V                      | M        | V         | M        | V          | M        | V          | M        | V         | M        | V                | M        | V              | M        |
| <b>TOTAL.....</b>                         | <b>465</b>      | <b>2</b> | <b>6</b>               | <b>0</b> | <b>79</b> | <b>0</b> | <b>140</b> | <b>0</b> | <b>164</b> | <b>2</b> | <b>76</b> | <b>0</b> | <b>26</b>        | <b>6</b> | <b>134</b>     | <b>0</b> |
| Academia General del Aire.....            | 0               | 0        | -                      | -        | -         | -        | -          | -        | -          | -        | -         | -        | 0                | 0        | 0              | 0        |
| Centro de Guerra Aérea.....               | 2               | 0        | 2                      | -        | -         | -        | -          | -        | -          | -        | -         | -        | 0                | 0        | 0              | 0        |
| Academia Básica del Aire.....             | 0               | 0        | -                      | -        | -         | -        | -          | -        | -          | -        | -         | -        | 0                | 0        | 0              | 0        |
| Ala Núm. 78.....                          | 1               | 0        | -                      | -        | -         | -        | 1          | -        | -          | -        | -         | -        | 7                | 0        | 0              | 0        |
| Escuela Militar Paracaidismo....          | 136             | 2        | 1                      | -        | 9         | -        | 32         | -        | 62         | 2        | 32        | -        | 6                | 0        | 116            | 0        |
| Esc. Téc.Mando,Contr. y Tel.....          | 50              | 0        | -                      | -        | 3         | -        | 23         | -        | 19         | -        | 5         | -        | 1                | 0        | 0              | 0        |
| Esc. Técnicas Aeronáuticas.....           | 12              | 0        | -                      | -        | 1         | -        | 3          | -        | -          | -        | 8         | -        | 10               | 4        | 0              | 0        |
| Grupo Escuelas MATACAN.....               | 32              | 0        | -                      | -        | 12        | -        | 6          | -        | 14         | -        | -         | -        | 2                | 0        | 0              | 0        |
| Escuadrón Ens. Automoción.....            | 131             | 0        | -                      | -        | 46        | -        | 36         | -        | 35         | -        | 14        | -        | 0                | 0        | 0              | 0        |
| Ala 23 Instr. Caza y Ataque.....          | 0               | 0        | -                      | -        | -         | -        | -          | -        | -          | -        | -         | -        | 0                | 0        | 0              | 0        |
| Esc. Cartografía y Fotografía....         | 12              | 0        | -                      | -        | 4         | -        | 8          | -        | -          | -        | -         | -        | 0                | 0        | 0              | 0        |
| E.Téc.Segur., Def. y Apoyo.....           | 89              | 0        | 3                      | -        | 4         | -        | 31         | -        | 34         | -        | 17        | -        | 0                | 2        | 18             | 0        |

**2.7.12. Tipología del profesorado por cursos realizados.**

**2.7.12.1. Distribución por Ejércitos y Organismo.**

| EJÉRCITOS Y ORGANISMO          | ORDINARIOS   |            | EXTRAORDINARIOS |            |            | EN POSES.<br>CURSO<br>TÉCN.<br>PEDAGÓG. |
|--------------------------------|--------------|------------|-----------------|------------|------------|---|
|                                | Titulares    | Número     | Eméritos        | Asociados  | Visitantes |   |
| <b>TOTAL</b> .....             | <b>2.574</b> | <b>215</b> | <b>169</b>      | <b>205</b> | <b>448</b> | <b>447</b>                              |
| Órgano Central de Defensa..... | 61           | 43         | 30              | 108        | 216        | 9                                       |
| Ejército de Tierra *.....      | ..           | ..         | ..              | ..         | ..         | ..                                      |
| Armada.....                    | 1.587        | 155        | 23              | 61         | 151        | 60                                      |
| Ejército del Aire.....         | 926          | 17         | 116             | 36         | 81         | 378                                     |

**2.7.12. Tipología del profesorado por cursos realizados.**

**2.7.12.2. Órgano Central de Defensa.**

| CENTROS DEL<br>ÓRGANO CENTRAL DE DEFENSA | ORDINARIOS |           | EXTRAORDINARIOS |            |            | EN POSES.<br>CURSO<br>TÉCN.<br>PEDAGÓG. |
|--|------------|-----------|-----------------|------------|------------|---|
|  | Titulares  | Número    | Eméritos        | Asociados  | Visitantes |   |
| <b>TOTAL</b> .....                       | <b>61</b>  | <b>43</b> | <b>30</b>       | <b>108</b> | <b>216</b> | <b>9</b>                                |
| C.S. Est. Def. Nac. (CESEDEN).....       | -          | -         | -               | -          | -          | -                                       |
| Esc. Militar Estudios Jurídicos.....     | -          | -         | -               | -          | 86         | 3                                       |
| Esc. Militar de Intervención.....        | -          | 25        | -               | -          | -          | -                                       |
| Esc. Militar de Idiomas.....             | 3          | -         | -               | 88         | -          | -                                       |
| Esc. Militar de Sanidad.....             | 44         | 9         | 30              | 20         | 130        | 6                                       |
| Esc. Mil. Ciencias Educación.....        | 14         | 9         | -               | -          | -          | -                                       |
| Escuela de Músicas Militares.....        | -          | -         | -               | -          | -          | -                                       |

**2.7.12. Tipología del profesorado por cursos realizados.**

**2.7.12.3. Cuartel General del Ejército de Tierra.**

| CENTROS DEL<br>C.G. DEL EJÉRCITO DE TIERRA | ORDINARIOS |            | EXTRAORDINARIOS |            |            | EN POSES.<br>CURSO<br>TECN.<br>PEDAGÓG. |
|--|------------|------------|-----------------|------------|------------|---|
|  | Titulares  | Número     | Eméritos        | Asociados  | Visitantes |   |
| <b>TOTAL</b> .....                         |            | <b>689</b> |                 | <b>218</b> |            | <b>0</b>                                |
| Escuela de Guerra del Ejército.....        |            | 131        |                 | 74         |            | -                                       |
| Academia General Militar.....              |            | -          |                 | -          |            | -                                       |
| Academia de Infantería.....                |            | 18         |                 | 2          |            | -                                       |
| Academia de Caballería.....                |            | 2          |                 | -          |            | -                                       |
| Academia de Artillería.....                |            | 61         |                 | 36         |            | -                                       |
| Academia de Ingenieros.....                |            | 19         |                 | 9          |            | -                                       |
| Academia General Básica de Sub.....        |            | 8          |                 | -          |            | -                                       |
| Escuela Politécnica Superior.....          |            | 39         |                 | 34         |            | -                                       |
| Esc. Militar Montaña y Op. Esp.....        |            | 36         |                 | -          |            | -                                       |
| Escuela Central de Educación Fís.....      |            | 35         |                 | 13         |            | -                                       |
| Escuela de Logística.....                  |            | 42         |                 | 15         |            | -                                       |
| Escuela Militar de Defensa NBQ.....        |            | 68         |                 | -          |            | -                                       |
| Instituto Politécnico Número 1.....        |            | -          |                 | -          |            | -                                       |
| Centro Instrucción y Moviliz. 1.....       |            | -          |                 | -          |            | -                                       |
| Centro Instrucción y Moviliz. 2.....       |            | -          |                 | -          |            | -                                       |
| Centro Enseñanza de Helicópteros.....      |            | 177        |                 | 31         |            | -                                       |
| Escuela de Informática del Ejército.....   |            | 15         |                 | 4          |            | -                                       |
| Sección Del. Escuela de Guerra.....        |            | 38         |                 | -          |            | -                                       |

\* En el Ejército de Tierra no se utiliza la nueva clasificación de los profesores, sólo se especifica si son ordinarios o extraordinarios.

**2.7.12. Tipología del profesorado por cursos realizados.**

**2.7.12.4. Cuartel General de la Armada.**

| CENTROS DEL<br>C.G. DE LA ARMADA                                | ORDINARIOS   |            | EXTRAORDINARIOS |            |            | EN POSES.<br>CURSO<br>TÉCN.<br>PEDAGÓG. |
|---|--------------|------------|-----------------|------------|------------|---|
|   | Titulares    | Número     | Eméritos        | Asociados  | Visitantes |   |
| <b>TOTAL</b> .....  | <b>1.742</b> | <b>178</b> | <b>84</b>       | <b>212</b> | <b>211</b> | <b>60</b>                               |
| Esc. Naval Militar.....   | -            | -          | -               | -          | -          | -                                       |
| Esc. de Guerra Naval.....                                       | 25           | 7          | -               | 1          | 143        | -                                       |
| Esc. Téc. Sup. Ing. Armas Nav. (ETSIAN).....                    | 17           | 12         | -               | 1          | -          | -                                       |
| Esc. de Hidrografía.....  | 30           | 19         | -               | 10         | 2          | 25                                      |
| Esc. Estudios Sup. CC. Físico-Matemáticas.....                  | 11           | -          | -               | -          | -          | -                                       |
| Centro de Estudios Superiores Intendencia.....                  | 10           | 2          | -               | 4          | -          | 9                                       |
| Centro Progr. Táct. y Cia. Grupo Combate.....                   | 63           | 32         | 17              | 11         | 2          | -                                       |
| Esc. Submarinos "A.G. de los Reyes".....                        | 244          | 26         | -               | -          | -          | -                                       |
| Centro de Buceo de la Armada.....                               | 27           | -          | -               | -          | -          | -                                       |
| Esc. de Dotaciones Aeron. "CN. Cardona".....                    | 275          | 22         | 1               | -          | -          | -                                       |
| Esc. Esp. Fund. "E.N. Lagraña" (ESENGRA).....                   | 44           | -          | -               | -          | -          | -                                       |
| Esc. de Suboficiales de la Armada.....                          | 52           | 11         | -               | 5          | -          | 13                                      |
| Centro de Idiomas Z.M. Canarias.....                            | 89           | -          | -               | 22         | -          | -                                       |
| Esc. Espec. "Antonio Escaño" (ESEPA).....                       | 610          | 16         | 5               | -          | -          | -                                       |
| Esc. Inf <sup>º</sup> M <sup>º</sup> Gl. Albacete y Fuster..... | 90           | 8          | -               | 7          | 4          | 13                                      |

**2.7.12. Tipología del profesorado por cursos realizados.**

**2.7.12.5. Cuartel General del Aire.**

| CENTROS DEL<br>C.G. DEL EJÉRCITO DEL AIRE | ORDINARIOS |           | EXTRAORDINARIOS |           |            | EN POSES.<br>CURSO<br>TÉCN.<br>PEDAGÓG. |
|---|------------|-----------|-----------------|-----------|------------|---|
|   | Titulares  | Número    | Eméritos        | Asociados | Visitantes |   |
| <b>TOTAL</b> .....                        | <b>926</b> | <b>17</b> | <b>116</b>      | <b>36</b> | <b>81</b>  | <b>378</b>                              |
| Academia General del Aire.....            | -          | -         | -               | -         | -          | -                                       |
| Centro de Guerra Aérea.....               | 20         | -         | -               | 2         | -          | -                                       |
| Academia Básica del Aire.....             | -          | -         | -               | -         | -          | -                                       |
| Ala Núm. 78.....                          | 214        | 1         | -               | -         | 7          | 99                                      |
| Escuela Militar Paracaidismo.....         | 194        | 5         | 113             | -         | -          | -                                       |
| Esc. Téc. Mando, Contr. y Telec.....      | 100        | 3         | -               | -         | -          | -                                       |
| Esc. Técnicas Aeronáuticas.....           | 18         | 1         | -               | -         | 72         | 82                                      |
| Grupo Escuelas MATACAN.....               | 74         | 4         | -               | 4         | 2          | 58                                      |
| Escuela de Idiomas.....                   | 132        | -         | -               | 10        | -          | 139                                     |
| Escuadrón Ens. Automoción.....            | 14         | -         | 3               | -         | -          | -                                       |
| Ala 23 Instr. Caza y Ataque.....          | 14         | 3         | -               | -         | -          | -                                       |
| Esc. Cartografía y Fotografía.....        | 146        | -         | -               | 20        | -          | -                                       |
| E. Téc. Segur., Defensa y Apoyo.....      | -          | -         | -               | -         | -          | -                                       |

**2.7.13. Número de cursos según su duración en días.**

**2.7.13.1. Distribución por Ejércitos y Organismo.**

| EJÉRCITOS Y ORGANISMO          | TOTAL CURSOS PERFECC. | NÚMERO DE CURSOS      |                    |                    |                     |                      |                 |
|--------------------------------|-----------------------|-----------------------|--------------------|--------------------|---------------------|----------------------|-----------------|
|                                |                       | Menor o igual 30 días | Entre 31 y 60 días | Entre 61 y 90 días | Entre 91 y 180 días | Entre 181 y 360 días | Más de 360 días |
| <b>TOTAL</b> .....             | <b>503</b>            | <b>284</b>            | <b>94</b>          | <b>41</b>          | <b>52</b>           | <b>30</b>            | <b>2</b>        |
| Órgano Central de Defensa..... | 47                    | 39                    | 4                  | -                  | 1                   | 3                    | -               |
| Ejército de Tierra.....        | 100                   | 37                    | 29                 | 15                 | 11                  | 7                    | 1               |
| Armada.....                    | 253                   | 133                   | 48                 | 16                 | 37                  | 18                   | 1               |
| Ejército del Aire.....         | 103                   | 75                    | 13                 | 10                 | 3                   | 2                    | -               |

**2.7.13. Número de cursos según su duración en días.**

**2.7.13.2. Órgano Central de Defensa.**

| CENTROS DEL ÓRGANO CENTRAL DE DEFENSA | TOTAL CURSOS PERFECC. | NÚMERO DE CURSOS      |                    |                    |                     |                      |                 |
|---------------------------------------|-----------------------|-----------------------|--------------------|--------------------|---------------------|----------------------|-----------------|
|                                       |                       | Menor o igual 30 días | Entre 31 y 60 días | Entre 61 y 90 días | Entre 91 y 180 días | Entre 181 y 360 días | Más de 360 días |
| <b>TOTAL</b> .....                    | <b>47</b>             | <b>39</b>             | <b>4</b>           | <b>0</b>           | <b>1</b>            | <b>3</b>             | <b>0</b>        |
| C.S. Est. Def. Nac. (CESEDEN).....    | 0                     | -                     | -                  | -                  | -                   | -                    | -               |
| Esc. Militar de Estudios Juríd.....   | 5                     | 5                     | -                  | -                  | -                   | -                    | -               |
| Esc. Militar de Intervención.....     | 5                     | 5                     | -                  | -                  | -                   | -                    | -               |
| Esc. Militar de Idiomas.....          | 21                    | 14                    | 3                  | -                  | 1                   | 3                    | -               |
| Esc. Militar de Sanidad.....          | 13                    | 12                    | 1                  | -                  | -                   | -                    | -               |
| Esc. Mil. de Ciencias de la Educ..... | 3                     | 3                     | -                  | -                  | -                   | -                    | -               |
| Escuela de Músicas Militares.....     | 0                     | -                     | -                  | -                  | -                   | -                    | -               |

**2.7.13. Número de cursos según su duración en días.**

**2.7.13.3. Cuartel General del Ejército de Tierra.**

| CENTROS DEL C.G. DEL EJÉRCITO DE TIERRA | TOTAL CURSOS PERFECC. | NÚMERO DE CURSOS      |                    |                    |                     |                      |                 |
|---|-----------------------|-----------------------|--------------------|--------------------|---------------------|----------------------|-----------------|
|   |                       | Menor o igual 30 días | Entre 31 y 60 días | Entre 61 y 90 días | Entre 91 y 180 días | Entre 181 y 360 días | Más de 360 días |
| <b>TOTAL</b> .....                      | <b>100</b>            | <b>37</b>             | <b>29</b>          | <b>15</b>          | <b>11</b>           | <b>7</b>             | <b>1</b>        |
| Escuela de Guerra del Ejército.....     | 14                    | 7                     | 1                  | 4                  | 2                   | -                    | -               |
| Academia General Militar.....           | 0                     | -                     | -                  | -                  | -                   | -                    | -               |
| Academia de Infantería.....             | 3                     | -                     | 3                  | -                  | -                   | -                    | -               |
| Academia de Caballería.....             | 1                     | -                     | 1                  | -                  | -                   | -                    | -               |
| Academia de Artillería.....             | 15                    | 3                     | 7                  | 4                  | 1                   | -                    | -               |
| Academia de Ingenieros.....             | 2                     | 1                     | -                  | -                  | 1                   | -                    | -               |
| Academia General Básica Sub.....        | 1                     | 1                     | -                  | -                  | -                   | -                    | -               |
| Escuela Politécnica Superior.....       | 7                     | 3                     | -                  | -                  | 1                   | 3                    | -               |
| Esc. Militar Montaña y Op. Esp.....     | 3                     | -                     | 1                  | -                  | 1                   | 1                    | -               |
| Escuela Central Educación Fís.....      | 5                     | 2                     | 1                  | -                  | 2                   | -                    | -               |
| Academia de Logística.....              | 12                    | 9                     | 1                  | 1                  | 1                   | -                    | -               |
| Escuela Militar de Defensa NBQ.....     | 6                     | 4                     | 2                  | -                  | -                   | -                    | -               |
| Instituto Politécnico Número 1.....     | 0                     | -                     | -                  | -                  | -                   | -                    | -               |
| Centro Instrucción y Moviliz. 1.....    | 0                     | -                     | -                  | -                  | -                   | -                    | -               |
| Centro Instrucción y Moviliz. 2.....    | 0                     | -                     | -                  | -                  | -                   | -                    | -               |
| Centro Enseñanza Helicópteros.....      | 25                    | 4                     | 12                 | 4                  | 2                   | 3                    | -               |
| Escuela Informática del Ejército.....   | 4                     | 3                     | -                  | -                  | -                   | -                    | 1               |
| Sección Del. Escuela de Guerra.....     | 2                     | -                     | -                  | 2                  | -                   | -                    | -               |

**2.7.13. Número de cursos según su duración en días.**

**2.7.13.4. Cuartel General de la Armada.**

| CENTROS DEL<br>C.G. DE LA ARMADA               | TOTAL<br>CURSOS<br>PERFECC. | NÚMERO DE CURSOS            |                          |                          |                           |                            |                       |
|--|-----------------------------|-----------------------------|--------------------------|--------------------------|---------------------------|----------------------------|-----------------------|
|  |                             | Menor<br>o igual<br>30 días | Entre<br>31 y 60<br>días | Entre<br>61 y 90<br>días | Entre<br>91 y 180<br>días | Entre<br>181 y 360<br>días | Más de<br>360<br>días |
| <b>TOTAL.....</b>                              | <b>253</b>                  | <b>133</b>                  | <b>48</b>                | <b>16</b>                | <b>37</b>                 | <b>18</b>                  | <b>1</b>              |
| Esc. Naval Militar.....                        | 0                           | -                           | -                        | -                        | -                         | -                          | -                     |
| Esc. de Guerra Naval.....                      | 5                           | 2                           | 3                        | -                        | -                         | -                          | -                     |
| Esc. Téc. Sup. Ing. Armas Nav. (ETSIAN).....   | 3                           | 1                           | -                        | -                        | 2                         | -                          | -                     |
| Esc. de Hidrografía.....                       | 6                           | 1                           | 2                        | -                        | 1                         | 2                          | -                     |
| Esc. Estudios Sup. CC. Físico-Matemáticas..... | 1                           | -                           | -                        | -                        | -                         | 1                          | -                     |
| Centro de Estudios Superiores Intendencia..... | 2                           | 1                           | -                        | -                        | 1                         | -                          | -                     |
| Centro Progr. Táct. y Cia. Grupo Combate.....  | 23                          | 18                          | 5                        | -                        | -                         | -                          | -                     |
| Esc. Submarinos "A.G. de los Reyes".....       | 43                          | 34                          | 1                        | 5                        | 2                         | 1                          | -                     |
| Centro de Buceo de la Armada.....              | 8                           | -                           | 5                        | -                        | 1                         | 1                          | 1                     |
| Esc. de Dotaciones Aeron. "CN. Cardona".....   | 42                          | 18                          | 9                        | 7                        | 8                         | -                          | -                     |
| Esc. Esp. Fund. "E.N. Lagraña" (ESENGRA).....  | 6                           | 4                           | 2                        | -                        | -                         | -                          | -                     |
| Esc. de Suboficiales de la Armada.....         | 5                           | -                           | 5                        | -                        | -                         | -                          | -                     |
| Centro de Idiomas Z.M. Canarias.....           | 22                          | 12                          | 10                       | -                        | -                         | -                          | -                     |
| Esc. Espec. "Antonio Escaño" (ESEPA).....      | 69                          | 33                          | 4                        | 1                        | 19                        | 12                         | -                     |
| Esc. Infª Mª Gl. Albacete y Fuster.....        | 18                          | 9                           | 2                        | 3                        | 3                         | 1                          | -                     |

**2.7.13. Número de cursos según su duración en días.**

**2.7.13.5. Cuartel General del Aire.**

| CENTROS DEL<br>C.G. DEL EJÉRCITO DEL AIRE | TOTAL<br>CURSOS<br>PERFECC. | NÚMERO DE CURSOS            |                          |                          |                           |                            |                       |
|---|-----------------------------|-----------------------------|--------------------------|--------------------------|---------------------------|----------------------------|-----------------------|
|   |                             | Menor<br>o igual<br>30 días | Entre<br>31 y 60<br>días | Entre<br>61 y 90<br>días | Entre<br>91 y 180<br>días | Entre<br>181 y 360<br>días | Más de<br>360<br>días |
| <b>TOTAL.....</b>                         | <b>103</b>                  | <b>75</b>                   | <b>13</b>                | <b>10</b>                | <b>3</b>                  | <b>2</b>                   | <b>0</b>              |
| Academia General del Aire.....            | 0                           | -                           | -                        | -                        | -                         | -                          | -                     |
| Centro de Guerra Aérea.....               | 3                           | 3                           | -                        | -                        | -                         | -                          | -                     |
| Academia Básica del Aire.....             | 0                           | -                           | -                        | -                        | -                         | -                          | -                     |
| Ala Núm. 78.....                          | 8                           | -                           | 2                        | 4                        | 1                         | 1                          | -                     |
| Escuela Militar Paracaidismo.....         | 35                          | 32                          | 2                        | 1                        | -                         | -                          | -                     |
| Esc. Téc. Mando, Contr. y Telec.....      | 15                          | 9                           | 4                        | 1                        | -                         | 1                          | -                     |
| Esc. Técnicas Aeronáuticas.....           | 5                           | 4                           | 1                        | -                        | -                         | -                          | -                     |
| Grupo Escuelas MATACAN.....               | 6                           | 1                           | 3                        | -                        | 2                         | -                          | -                     |
| Escuadrón Ens. Automoción.....            | 19                          | 19                          | -                        | -                        | -                         | -                          | -                     |
| Ala 23 Instr. Caza y Ataque.....          | 1                           | 1                           | -                        | -                        | -                         | -                          | -                     |
| Esc. Cartografía y Fotografía.....        | 1                           | -                           | 1                        | -                        | -                         | -                          | -                     |
| E. Téc. Segur., Defensa y Apoyo.....      | 10                          | 6                           | -                        | 4                        | -                         | -                          | -                     |

**2.7.14. Distribución porcentual de las horas lectivas en la fase de presente.**

**2.7.14.1. Distribución por Ejércitos y Organismo.**

| EJÉRCITOS Y ORGANISMO          | TEÓRICAS<br>MATERIAS<br>MILITARES | TEÓRICAS<br>MATERIAS<br>BÁSICAS | PRÁCTICAS<br>LABORA-<br>TORIO | EDUCAC.<br>FÍSICA Y<br>EQUITAC. | EJERCIC.<br>EN<br>TIERRA | EJERCIC.<br>EN<br>MAR | EJERCIC.<br>EN<br>AIRE | OTROS<br>(1) |
|--------------------------------|-----------------------------------|---------------------------------|-------------------------------|---------------------------------|--------------------------|-----------------------|------------------------|--------------|
| <b>TOTAL</b> .....             | <b>30,32</b>                      | <b>33,49</b>                    | <b>14,88</b>                  | <b>2,56</b>                     | <b>6,32</b>              | <b>2,74</b>           | <b>2,01</b>            | <b>7,68</b>  |
| Órgano Central de Defensa..... | 31,54                             | 4,90                            | 63,17                         | 0,11                            | -                        | -                     | -                      | 0,28         |
| Ejército de Tierra.....        | 31,01                             | 24,29                           | 10,24                         | 1,00                            | 16,05                    | 1,60                  | 3,08                   | 12,73        |
| Armada.....                    | 32,32                             | 40,73                           | 10,95                         | 3,28                            | 1,14                     | 4,05                  | -                      | 7,52         |
| Ejército del Aire.....         | 17,48                             | 32,68                           | 17,65                         | 3,75                            | 15,53                    | -                     | 11,40                  | 1,50         |

(1) Esta categoría recoge, entre otras, las horas lectivas dedicadas a materias específicas del curso, conferencias y actividades culturales.

**2.7.14. Distribución porcentual de las horas lectivas en la fase de presente.**

**2.7.14.2. Órgano Central de Defensa.**

| CENTROS DEL<br>ÓRGANO CENTRAL DE DEFENSA | TEÓRICAS<br>MATERIAS<br>MILITARES | TEÓRICAS<br>MATERIAS<br>BÁSICAS | PRÁCTICAS<br>LABORA-<br>TORIO | EDUCAC.<br>FÍSICA Y<br>EQUITAC. | EJERCIC.<br>EN<br>TIERRA | EJERCIC.<br>EN<br>MAR | EJERCIC.<br>EN<br>AIRE | OTROS<br>(1) |
|--|-----------------------------------|---------------------------------|-------------------------------|---------------------------------|--------------------------|-----------------------|------------------------|--------------|
| <b>TOTAL</b> .....                       | <b>31,54</b>                      | <b>4,90</b>                     | <b>63,17</b>                  | <b>0,11</b>                     | <b>0,00</b>              | <b>0,00</b>           | <b>0,00</b>            | <b>0,28</b>  |
| C.S. Est. Def. Nac. (CESEDEN).....       | -                                 | -                               | -                             | -                               | -                        | -                     | -                      | -            |
| Esc. Militar de Estudios Juríd.....      | 40,23                             | -                               | 59,77                         | -                               | -                        | -                     | -                      | -            |
| Esc. Militar de Intervención.....        | -                                 | -                               | 100,00                        | -                               | -                        | -                     | -                      | -            |
| Esc. Militar de Idiomas.....             | 29,95                             | -                               | 70,05                         | -                               | -                        | -                     | -                      | -            |
| Esc. Militar de Sanidad.....             | 45,67                             | 47,00                           | 3,60                          | 1,07                            | -                        | -                     | -                      | 2,66         |
| Esc. Mil. de Ciencias de la Educ.....    | 100,00                            | -                               | -                             | -                               | -                        | -                     | -                      | -            |
| Escuela de Músicas Militares.....        | -                                 | -                               | -                             | -                               | -                        | -                     | -                      | -            |

(1) Esta categoría recoge entre otras las horas lectivas dedicadas a materias específicas del curso, conferencias y actividades culturales.

**2.7.14. Distribución porcentual de las horas lectivas en la fase de presente.**

**2.7.14.3. Cuartel General del Ejército de Tierra.**

| CENTROS DEL<br>C.G. DEL EJÉRCITO DE TIERRA | TEÓRICAS<br>MATERIAS<br>MILITARES | TEORICAS<br>MATERIAS<br>BASICAS | PRACTICAS<br>LABORA-<br>TORIO | EDUCAC.<br>FISICA Y<br>EQUITAC. | EJERCIC.<br>EN<br>TIERRA | EJERCIC.<br>EN<br>MAR | EJERCIC.<br>EN<br>AIRE | OTROS<br>(1) |
|--|-----------------------------------|---------------------------------|-------------------------------|---------------------------------|--------------------------|-----------------------|------------------------|--------------|
| <b>TOTAL</b> .....                         | <b>31,01</b>                      | <b>24,29</b>                    | <b>10,24</b>                  | <b>1,00</b>                     | <b>16,05</b>             | <b>1,60</b>           | <b>3,08</b>            | <b>12,73</b> |
| Escuela de Guerra del Ejército.....        | 69,74                             | 18,52                           | 1,72                          | 0,90                            | 4,52                     | -                     | -                      | 4,61         |
| Academia General Militar.....              | -                                 | -                               | -                             | -                               | -                        | -                     | -                      | -            |
| Academia de Infantería.....                | 88,07                             | -                               | -                             | -                               | -                        | -                     | -                      | 11,93        |
| Academia de Caballería.....                | -                                 | -                               | 67,89                         | -                               | 25,61                    | -                     | -                      | 6,50         |
| Academia de Artillería.....                | 44,47                             | 0,22                            | 23,84                         | -                               | 12,48                    | -                     | -                      | 18,99        |
| Academia de Ingenieros.....                | 81,03                             | -                               | 18,97                         | -                               | -                        | -                     | -                      | -            |
| Academia General Básica Sub.....           | -                                 | 63,73                           | 36,27                         | -                               | -                        | -                     | -                      | -            |
| Escuela Politécnica Superior.....          | 59,38                             | 36,28                           | 2,67                          | -                               | -                        | -                     | -                      | 1,67         |
| Esc. Militar Montaña y Op. Esp.....        | 10,93                             | 0,68                            | -                             | -                               | 77,97                    | 9,70                  | -                      | 0,73         |
| Escuela Central Educación Fís.....         | -                                 | 92,95                           | -                             | -                               | -                        | -                     | -                      | 7,05         |
| Academia de Logística.....                 | 12,41                             | 2,76                            | 9,76                          | 1,75                            | 7,48                     | -                     | -                      | 65,85        |
| Escuela Militar de Defensa NBQ.....        | 75,32                             | -                               | -                             | -                               | 11,79                    | -                     | -                      | 12,89        |
| Instituto Politécnico Número 1.....        | -                                 | -                               | -                             | -                               | -                        | -                     | -                      | -            |
| Centro Instrucción y Moviliz. 1.....       | -                                 | -                               | -                             | -                               | -                        | -                     | -                      | -            |
| Centro Instrucción y Moviliz. 2.....       | -                                 | -                               | -                             | -                               | -                        | -                     | -                      | -            |
| Centro Enseñanza Helicópteros.....         | -                                 | 46,35                           | 21,62                         | 3,63                            | -                        | -                     | 14,52                  | 13,89        |
| Escuela Informática del Ejército.....      | -                                 | -                               | -                             | -                               | -                        | -                     | -                      | 100,00       |
| Sección Del. Escuela de Guerra.....        | 96,46                             | -                               | 3,54                          | -                               | -                        | -                     | -                      | -            |

(1) Esta categoría recoge, entre otras, las horas lectivas dedicadas a materias específicas del curso, conferencias y actividades culturales.



**2.7.14. Distribución porcentual de las horas lectivas en la fase de presente.**

**2.7.14.4. Cuartel General de la Armada.**

| CENTROS DEL<br>C.G. DE LA ARMADA                                | TEÓRICAS<br>MATERIAS<br>MILITARES | TEÓRICAS<br>MATERIAS<br>BÁSICAS | PRÁCTICAS<br>LABORA-<br>TORIO | EDUCAC.<br>FÍSICA Y<br>EQUITAC. | EJERCIC.<br>EN<br>TIERRA | EJERCIC.<br>EN<br>MAR | EJERCIC.<br>EN<br>AIRE | OTROS<br>(1) |
|---|-----------------------------------|---------------------------------|-------------------------------|---------------------------------|--------------------------|-----------------------|------------------------|--------------|
| <b>TOTAL</b> .....  | <b>32,32</b>                      | <b>40,73</b>                    | <b>10,95</b>                  | <b>3,28</b>                     | <b>1,14</b>              | <b>4,05</b>           | <b>0,00</b>            | <b>7,52</b>  |
| Esc. Naval Militar.....   | -                                 | -                               | -                             | -                               | -                        | -                     | -                      | -            |
| Esc. de Guerra Naval.....                                       | -                                 | -                               | -                             | -                               | -                        | -                     | -                      | -            |
| Esc. Téc. Sup. Ing. Armas Nav. (ETSIAN).....                    | -                                 | 26,16                           | 73,84                         | -                               | -                        | -                     | -                      | -            |
| Esc. de Hidrografía.....  | 69,08                             | 24,73                           | 0,56                          | -                               | -                        | 0,28                  | -                      | 5,35         |
| Esc. Estudios Sup. CC. Físico-Matemáticas.....                  | -                                 | 100,00                          | -                             | -                               | -                        | -                     | -                      | -            |
| Centro de Estudios Superiores Intendencia.....                  | -                                 | 100,00                          | -                             | -                               | -                        | -                     | -                      | -            |
| Centro Progr. Táct. y Cia. Grupo Combate.....                   | 63,29                             | 1,11                            | 32,96                         | -                               | -                        | -                     | -                      | 2,64         |
| Esc. Submarinos "A.G. de los Reyes".....                        | 35,50                             | 43,24                           | 8,31                          | 3,55                            | -                        | 0,78                  | -                      | 8,62         |
| Centro de Buceo de la Armada.....                               | 2,60                              | 41,27                           | -                             | 7,28                            | -                        | 21,98                 | -                      | 26,87        |
| Esc. de Dotaciones Aeron. "CN. Cardona".....                    | 34,83                             | 43,80                           | 14,49                         | -                               | -                        | 1,25                  | -                      | 5,63         |
| Esc. Esp. Fund. "E.N. Lagraña" (ESENGRA).....                   | 5,07                              | 31,73                           | 24,17                         | -                               | 1,20                     | 12,73                 | -                      | 25,09        |
| Esc. de Suboficiales de la Armada.....                          | -                                 | 48,62                           | -                             | -                               | -                        | -                     | -                      | 51,38        |
| Centro de Idiomas Z.M. Canarias.....                            | -                                 | 50,00                           | -                             | -                               | -                        | -                     | -                      | 50,00        |
| Esc. Espec. "Antonio Escaño" (ESEPA).....                       | 37,37                             | 45,58                           | 7,74                          | 3,35                            | -                        | 3,20                  | -                      | 2,75         |
| Esc. Inf <sup>º</sup> M <sup>º</sup> Gl. Albacete y Fuster..... | 19,31                             | 6,34                            | 37,51                         | 11,25                           | 21,30                    | 0,79                  | -                      | 3,51         |

(1) Esta categoría recoge, entre otras, las horas lectivas dedicadas a materias específicas del curso, conferencias y actividades culturales.

**2.7.14. Distribución porcentual de las horas lectivas en la fase de presente.**

**2.7.14.5. Cuartel General del Aire.**

| CENTROS DEL<br>C.G. DEL EJÉRCITO DEL AIRE | TEÓRICAS<br>MATERIAS<br>MILITARES | TEÓRICAS<br>MATERIAS<br>BÁSICAS | PRÁCTICAS<br>LABORA-<br>TORIO | EDUCAC.<br>FÍSICA Y<br>EQUITAC. | EJERCIC.<br>EN<br>TIERRA | EJERCIC.<br>EN<br>MAR | EJERCIC.<br>EN<br>AIRE | OTROS<br>(1) |
|---|-----------------------------------|---------------------------------|-------------------------------|---------------------------------|--------------------------|-----------------------|------------------------|--------------|
| <b>TOTAL</b> .....                        | <b>17,48</b>                      | <b>32,68</b>                    | <b>17,65</b>                  | <b>3,75</b>                     | <b>15,53</b>             | <b>0,00</b>           | <b>11,40</b>           | <b>1,50</b>  |
| Academia General del Aire.....            | -                                 | -                               | -                             | -                               | -                        | -                     | -                      | -            |
| Centro de Guerra Aérea.....               | 100,00                            | -                               | -                             | -                               | -                        | -                     | -                      | -            |
| Academia Básica del Aire.....             | -                                 | -                               | -                             | -                               | -                        | -                     | -                      | -            |
| Ala Núm. 78.....                          | 10,12                             | 55,77                           | -                             | 12,74                           | -                        | -                     | 21,36                  | -            |
| Escuela Militar Paracaidismo.....         | 15,07                             | 21,84                           | -                             | -                               | 41,31                    | -                     | 21,78                  | -            |
| Esc. Téc. Mando, Contr. y Telec.....      | 23,68                             | 42,04                           | 34,28                         | -                               | -                        | -                     | -                      | -            |
| Esc. Técnicas Aeronáuticas.....           | 27,17                             | 67,39                           | 5,43                          | -                               | -                        | -                     | -                      | -            |
| Grupo Escuelas MATACAN.....               | -                                 | 57,68                           | 25,35                         | 7,07                            | -                        | -                     | 9,90                   | -            |
| Escuadrón Ens. Automoción.....            | -                                 | -                               | 71,04                         | -                               | -                        | -                     | -                      | 28,96        |
| Ala 23 Instr. Caza y Ataque.....          | -                                 | -                               | -                             | -                               | -                        | -                     | 50,00                  | 50,00        |
| Esc. Cartografía y Fotografía.....        | -                                 | 100,00                          | -                             | -                               | -                        | -                     | -                      | -            |
| E. Téc. Segur., Defensa y Apoyo.....      | 17,86                             | 26,18                           | 42,72                         | 13,24                           | -                        | -                     | -                      | -            |

(1) Esta categoría recoge, entre otras, las horas lectivas dedicadas a materias específicas del curso, conferencias y actividades culturales.

**2.8. Altos estudios militares.**

**2.8.1. Número de cursos según el número de años académicos y las fases de las que constan.**

**2.8.1.1. Órgano Central de Defensa.**

| CENTROS DEL<br>ÓRGANO CENTRAL DE DEFENSA | TOTAL<br>CURSOS<br>ALTOS EST.<br>MIL. | CURSOS ACADÉMICOS<br>DE LOS QUE CONSTA |                  |                      | FASES                |          |           |
|--|---------------------------------------|--|------------------|----------------------|----------------------|----------|-----------|
|  |                                       | Un<br>curso                            | Varios<br>cursos | Menos de<br>un curso | Correspon-<br>dencia | Presente | Prácticas |
| <b>TOTAL</b> .....                       | <b>3</b>                              | <b>3</b>                               | <b>0</b>         | <b>0</b>             | <b>0</b>             | <b>3</b> | <b>0</b>  |
| C.S. Est. Def. Nac. (CESEDEN).....       | 3                                     | 3                                      | -                | -                    | -                    | 3        | -         |
| Esc. Militar de Estudios Juríd.....      | 0                                     | -                                      | -                | -                    | -                    | -        | -         |
| Esc. Militar de Intervención.....        | 0                                     | -                                      | -                | -                    | -                    | -        | -         |
| Esc. Militar de Idiomas.....             | 0                                     | -                                      | -                | -                    | -                    | -        | -         |
| Esc. Militar de Sanidad.....             | 0                                     | -                                      | -                | -                    | -                    | -        | -         |
| Esc. Mil. de Ciencias de la Educ.....    | 0                                     | -                                      | -                | -                    | -                    | -        | -         |
| Escuela de Músicas Militares.....        | 0                                     | -                                      | -                | -                    | -                    | -        | -         |

**2.8.2. Número de cursos según las plazas convocadas y los alumnos presentados.**

**2.8.2.1. Órgano Central de Defensa.**

| CENTROS DEL<br>ÓRGANO CENTRAL DE DEFENSA | TOTAL<br>CURSOS<br>ALTOS EST.<br>MIL. | CURSOS QUE CONVOCAN PLAZA |                            |                        | CURSOS QUE NO<br>CONVOCAN PLAZA |                        |
|--|---------------------------------------|---------------------------|----------------------------|------------------------|---------------------------------|------------------------|
|  |                                       | Nº de<br>cursos           | Nº de plazas<br>convocadas | Alumnos<br>presentados | Nº de<br>cursos                 | Alumnos<br>presentados |
| <b>TOTAL</b> .....                       | <b>3</b>                              | <b>3</b>                  | <b>94</b>                  | <b>97</b>              | <b>0</b>                        | <b>0</b>               |
| C.S. Est. Def. Nac. (CESEDEN).....       | 3                                     | 3                         | 94                         | 97                     | -                               | -                      |
| Esc. Militar de Estudios Juríd.....      | 0                                     | -                         | -                          | -                      | -                               | -                      |
| Esc. Militar de Intervención.....        | 0                                     | -                         | -                          | -                      | -                               | -                      |
| Esc. Militar de Idiomas.....             | 0                                     | -                         | -                          | -                      | -                               | -                      |
| Esc. Militar de Sanidad.....             | 0                                     | -                         | -                          | -                      | -                               | -                      |
| Esc. Mil. de Ciencias de la Educ.....    | 0                                     | -                         | -                          | -                      | -                               | -                      |
| Escuela de Músicas Militares.....        | 0                                     | -                         | -                          | -                      | -                               | -                      |

**2.8.3. Número de alumnos según el sexo.**

**2.8.3.1. Órgano Central de Defensa.**

| CENTROS DEL<br>ÓRGANO CENTRAL DE DEFENSA | TOTAL     | VARONES   | MUJERES  |
|--|-----------|-----------|----------|
| <b>TOTAL</b> .....                       | <b>97</b> | <b>92</b> | <b>5</b> |
| C.S. Est. Def. Nac. (CESEDEN).....       | 97        | 92        | 5        |
| Esc. Militar Estudios Jurídicos.....     | 0         | -         | -        |
| Esc. Militar de Intervención.....        | 0         | -         | -        |
| Esc. Militar de Idiomas.....             | 0         | -         | -        |
| Esc. Militar de Sanidad.....             | 0         | -         | -        |
| Esc. Mil. Ciencias Educación.....        | 0         | -         | -        |
| Escuela de Músicas Militares.....        | 0         | -         | -        |

**2.8.4. Número de alumnos según las distintas fases del curso.**

**2.8.4.1. Órgano Central de Defensa.**

| CENTROS DEL<br>ÓRGANO CENTRAL DE DEFENSA | SOLICITAN<br>EL<br>CURSO | ADMITIDOS<br>FASE<br>CORRES-<br>PONDENCIA | PRESEN-<br>TADOS A<br>EXAMEN<br>PREVIO | ADMITIDOS<br>A<br>FASE<br>PRESENTE | APTOS<br>EN FASE<br>DE<br>PRESENTE | REALIZAN<br>FASE<br>DE<br>PRÁCTICAS | APTOS<br>AL FINAL<br>DEL<br>CURSO |
|--|--------------------------|---|--|------------------------------------|------------------------------------|-------------------------------------|-----------------------------------|
| <b>TOTAL</b> .....                       | 72                       | 0   | 0                                      | 97                                 | 94                                 | 0                                   | 94                                |
| C.S. Est. Def. Nac. (CESEDEN).....       | 72                       | -   | -                                      | 97                                 | 94                                 | -                                   | 94                                |
| Esc. Militar de Estudios Juríd.....      | -                        | -   | -                                      | -                                  | -                                  | -                                   | -                                 |
| Esc. Militar de Intervención.....        | -                        | -   | -                                      | -                                  | -                                  | -                                   | -                                 |
| Esc. Militar de Idiomas.....             | -                        | -   | -                                      | -                                  | -                                  | -                                   | -                                 |
| Esc. Militar de Sanidad.....             | -                        | -   | -                                      | -                                  | -                                  | -                                   | -                                 |
| Esc. Mil. de Ciencias de la Educ.....    | -                        | -   | -                                      | -                                  | -                                  | -                                   | -                                 |
| Escuela de Músicas Militares.....        | -                        | -   | -                                      | -                                  | -                                  | -                                   | -                                 |

**Porcentaje de alumnos según el sexo**

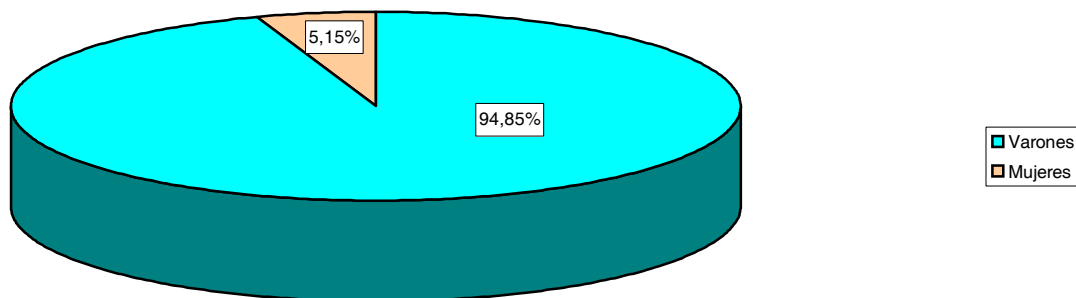

**2.8.5. Número de alumnos según el origen de los admitidos a la fase de presente.**

**2.8.5.1. Órgano Central de Defensa.**

| CENTROS DEL<br>ÓRGANO CENTRAL DE DEFENSA | TOTAL<br>ADM-<br>TIDOS | ORIGEN DE LOS ALUMNOS |                       |           |                      |                  |                   |                  |          |          |
|--|------------------------|-----------------------|-----------------------|-----------|----------------------|------------------|-------------------|------------------|----------|----------|
|  |                        | Cuerpos<br>Comunes    | Ejército<br>de Tierra | Armada    | Ejército<br>del Aire | Guardia<br>Civil | Personal<br>Civil | Extran-<br>jeros | Otros    | NS/NC    |
| <b>TOTAL</b> .....                       | <b>97</b>              | <b>0</b>              | <b>26</b>             | <b>13</b> | <b>12</b>            | <b>5</b>         | <b>39</b>         | <b>2</b>         | <b>0</b> | <b>0</b> |
| C.S. Est. Def. Nac. (CESEDEN).....       | 97                     | -                     | 26                    | 13        | 12                   | 5                | 39                | 2                | -        | -        |
| Esc. Militar de Estudios Juríd.....      | 0                      | -                     | -                     | -         | -                    | -                | -                 | -                | -        | -        |
| Esc. Militar de Intervención.....        | 0                      | -                     | -                     | -         | -                    | -                | -                 | -                | -        | -        |
| Esc. Militar de Idiomas.....             | 0                      | -                     | -                     | -         | -                    | -                | -                 | -                | -        | -        |
| Esc. Militar de Sanidad.....             | 0                      | -                     | -                     | -         | -                    | -                | -                 | -                | -        | -        |
| Esc. Mil. de Ciencias de la Educ.....    | 0                      | -                     | -                     | -         | -                    | -                | -                 | -                | -        | -        |
| Escuela de Músicas Militares.....        | 0                      | -                     | -                     | -         | -                    | -                | -                 | -                | -        | -        |

**2.8.6. Número de alumnos según la categoría de los admitidos a la fase de presente.**

**2.8.6.1. Órgano Central de Defensa.**

| CENTROS DEL<br>ÓRGANO CENTRAL DE DEFENSA | TOTAL     | OFIC.<br>GRALES. | OFIC.     | SUBOF.   | TROPA<br>Y MAR. | PERS.<br>CIVIL | EXTR.    | OTROS    | NS/NC    |
|--|-----------|------------------|-----------|----------|-----------------|----------------|----------|----------|----------|
| <b>TOTAL</b> .....                       | <b>97</b> | <b>10</b>        | <b>46</b> | <b>0</b> | <b>0</b>        | <b>39</b>      | <b>2</b> | <b>0</b> | <b>0</b> |
| C.S. Est. Def. Nac. (CESEDEN).....       | 97        | 10               | 46        | -        | -               | 39             | 2        | -        | -        |
| Esc. Militar de Estudios Juríd.....      | 0         | -                | -         | -        | -               | -              | -        | -        | -        |
| Esc. Militar de Intervención.....        | 0         | -                | -         | -        | -               | -              | -        | -        | -        |
| Esc. Militar de Idiomas.....             | 0         | -                | -         | -        | -               | -              | -        | -        | -        |
| Esc. Militar de Sanidad.....             | 0         | -                | -         | -        | -               | -              | -        | -        | -        |
| Esc. Mil. de Ciencias de la Educ.....    | 0         | -                | -         | -        | -               | -              | -        | -        | -        |
| Escuela de Músicas Militares.....        | 0         | -                | -         | -        | -               | -              | -        | -        | -        |

**2.8.7. Distribución porcentual de mujeres alumnas según la categoría de los admitidos a la fase de presente.**

**2.8.7.1. Órgano Central de Defensa.**

| CENTROS DEL<br>ÓRGANO CENTRAL DE DEFENSA | TOTAL    | OFIC.<br>GRALES. | OFIC.       | SUBOF.      | TROPA<br>Y MAR. | PERS.<br>CIVIL | EXTR.       | OTROS       | NS/NC       |
|--|----------|------------------|-------------|-------------|-----------------|----------------|-------------|-------------|-------------|
| <b>TOTAL</b> .....                       | <b>5</b> | <b>0,00</b>      | <b>0,00</b> | <b>0,00</b> | <b>0,00</b>     | <b>100,00</b>  | <b>0,00</b> | <b>0,00</b> | <b>0,00</b> |
| C.S. Est. Def. Nac. (CESEDEN).....       | 5        | -                | -           | -           | -               | 100,00         | -           | -           | -           |
| Esc. Militar de Estudios Juríd.....      | 0        | -                | -           | -           | -               | -              | -           | -           | -           |
| Esc. Militar de Intervención.....        | 0        | -                | -           | -           | -               | -              | -           | -           | -           |
| Esc. Militar de Idiomas.....             | 0        | -                | -           | -           | -               | -              | -           | -           | -           |
| Esc. Militar de Sanidad.....             | 0        | -                | -           | -           | -               | -              | -           | -           | -           |
| Esc. Mil. de Ciencias de la Educ.....    | 0        | -                | -           | -           | -               | -              | -           | -           | -           |
| Escuela de Músicas Militares.....        | 0        | -                | -           | -           | -               | -              | -           | -           | -           |

**2.8.8. Número de alumnos según la edad.**

**2.8.8.1. Órgano Central de Defensa.**

| CENTROS DEL<br>ÓRGANO CENTRAL DE DEFENSA | TOTAL     | 18 AÑOS<br>Y MENOS | 19<br>AÑOS | 20<br>AÑOS | 21<br>AÑOS | 22<br>AÑOS | 23<br>AÑOS | 24 AÑOS<br>Y MÁS | NS/NC    |
|--|-----------|--------------------|------------|------------|------------|------------|------------|------------------|----------|
| <b>TOTAL</b> .....                       | <b>97</b> | <b>0</b>           | <b>0</b>   | <b>0</b>   | <b>0</b>   | <b>0</b>   | <b>0</b>   | <b>94</b>        | <b>3</b> |
| C.S. Est. Def. Nac. (CESEDEN).....       | 97        | -                  | -          | -          | -          | -          | -          | 94               | 3        |
| Esc. Militar de Estudios Juríd.....      | 0         | -                  | -          | -          | -          | -          | -          | -                | -        |
| Esc. Militar de Intervención.....        | 0         | -                  | -          | -          | -          | -          | -          | -                | -        |
| Esc. Militar de Idiomas.....             | 0         | -                  | -          | -          | -          | -          | -          | -                | -        |
| Esc. Militar de Sanidad.....             | 0         | -                  | -          | -          | -          | -          | -          | -                | -        |
| Esc. Mil. de Ciencias de la Educ.....    | 0         | -                  | -          | -          | -          | -          | -          | -                | -        |
| Escuela de Músicas Militares.....        | 0         | -                  | -          | -          | -          | -          | -          | -                | -        |

**2.8.9. Tipología del profesorado por cursos realizados.**

**2.8.9.1. Órgano Central de Defensa.**

| CENTROS DEL<br>ÓRGANO CENTRAL DE DEFENSA | ORDINARIOS |          | EXTRAORDINARIOS |           |            | EN POSES.<br>CURSO<br>TÉCN.<br>PEDAGÓG. |
|--|------------|----------|-----------------|-----------|------------|---|
|  | Titulares  | Número   | Eméritos        | Asociados | Visitantes |   |
| <b>TOTAL</b> .....                       | <b>7</b>   | <b>0</b> | <b>0</b>        | <b>0</b>  | <b>50</b>  | <b>0</b>                                |
| C.S. Est. Def. Nac. (CESEDEN).....       | 7          | -        | -               | -         | 50         | -                                       |
| Esc. Militar Estudios Jurídicos.....     | -          | -        | -               | -         | -          | -                                       |
| Esc. Militar de Intervención.....        | -          | -        | -               | -         | -          | -                                       |
| Esc. Militar de Idiomas.....             | -          | -        | -               | -         | -          | -                                       |
| Esc. Militar de Sanidad.....             | -          | -        | -               | -         | -          | -                                       |
| Esc. Mil. Ciencias Educación.....        | -          | -        | -               | -         | -          | -                                       |
| Escuela de Músicas Militares.....        | -          | -        | -               | -         | -          | -                                       |

**2.8.10. Número de cursos según su duración en días.**

**2.8.10.1. Órgano Central de Defensa.**

| CENTROS DEL<br>ÓRGANO CENTRAL DE DEFENSA | TOTAL<br>CURSOS<br>ALTOS ESTUDIOS<br>MILITARES | NÚMERO DE CURSOS            |                          |                          |                           |                            |                       |
|--|--|-----------------------------|--------------------------|--------------------------|---------------------------|----------------------------|-----------------------|
|  |  | Menor<br>o igual<br>30 días | Entre<br>31 y 60<br>días | Entre<br>61 y 90<br>días | Entre<br>91 y 180<br>días | Entre<br>181 y 360<br>días | Más de<br>360<br>días |
| <b>TOTAL</b> .....                       | <b>3</b>                                       | <b>0</b>                    | <b>2</b>                 | <b>1</b>                 | <b>0</b>                  | <b>0</b>                   | <b>0</b>              |
| C.S. Est. Def. Nac. (CESEDEN).....       | 3  | -                           | 2                        | 1                        | -                         | -                          | -                     |
| Esc. Militar de Estudios Juríd.....      | 0  | -                           | -                        | -                        | -                         | -                          | -                     |
| Esc. Militar de Intervención.....        | 0  | -                           | -                        | -                        | -                         | -                          | -                     |
| Esc. Militar de Idiomas.....             | 0  | -                           | -                        | -                        | -                         | -                          | -                     |
| Esc. Militar de Sanidad.....             | 0  | -                           | -                        | -                        | -                         | -                          | -                     |
| Esc. Mil. de Ciencias de la Educ.....    | 0  | -                           | -                        | -                        | -                         | -                          | -                     |
| Escuela de Músicas Militares.....        | 0  | -                           | -                        | -                        | -                         | -                          | -                     |

**2.9. Otros tipos de cursos.**

**2.9.1. Número de cursos según el número de años académicos y las fases de las que constan.**

**2.9.1.1. Distribución por Ejércitos y Organismo.**

| EJÉRCITOS Y ORGANISMO          | TOTAL OTROS TIPOS DE CURSOS | CURSOS ACADÉMICOS DE LOS QUE CONSTA |               |                   | FASES           |            |           |
|--------------------------------|-----------------------------|-------------------------------------|---------------|-------------------|-----------------|------------|-----------|
|                                |                             | Un curso                            | Varios cursos | Menos de un curso | Correspondencia | Presente   | Prácticas |
| <b>TOTAL</b> .....             | <b>39</b>                   | <b>6</b>                            | <b>3</b>      | <b>30</b>         | <b>13</b>       | <b>289</b> | <b>2</b>  |
| Órgano Central de Defensa..... | 2                           | -                                   | -             | 2                 | -               | 4          | 1         |
| Ejército de Tierra.....        | 5                           | 3                                   | 2             | -                 | -               | 66         | 1         |
| Armada.....                    | 10                          | 3                                   | 1             | 6                 | -               | 135        | -         |
| Ejército del Aire.....         | 22                          | -                                   | -             | 22                | 13              | 84         | -         |

**2.9.1. Número de cursos según el número de años académicos y las fases de las que constan.**

**2.9.1.2. Órgano Central de Defensa.**

| CENTROS DEL ÓRGANO CENTRAL DE DEFENSA | TOTAL OTROS TIPOS DE CURSOS | CURSOS ACADÉMICOS DE LOS QUE CONSTA |               |                   | FASES           |          |           |
|---------------------------------------|-----------------------------|-------------------------------------|---------------|-------------------|-----------------|----------|-----------|
|                                       |                             | Un curso                            | Varios cursos | Menos de un curso | Correspondencia | Presente | Prácticas |
| <b>TOTAL</b> .....                    | <b>2</b>                    | <b>0</b>                            | <b>0</b>      | <b>2</b>          | <b>0</b>        | <b>2</b> | <b>1</b>  |
| C.S. Est. Def. Nac. (CESEDEN).....    | 1                           | -                                   | -             | 1                 | -               | 1        | -         |
| Esc. Militar de Estudios Juríd.....   | 0                           | -                                   | -             | -                 | -               | -        | -         |
| Esc. Militar de Intervención.....     | 0                           | -                                   | -             | -                 | -               | -        | -         |
| Esc. Militar de Idiomas.....          | 0                           | -                                   | -             | -                 | -               | -        | -         |
| Esc. Militar de Sanidad.....          | 1                           | -                                   | -             | 1                 | -               | 1        | 1         |
| Esc. Mil. de Ciencias de la Educ..... | 0                           | -                                   | -             | -                 | -               | -        | -         |
| Escuela de Músicas Militares.....     | 0                           | -                                   | -             | -                 | -               | -        | -         |

**2.9.1. Número de cursos según el número de años académicos y las fases de las que constan.**

**2.9.1.3. Cuartel General del Ejército de Tierra.**

| CENTROS DEL C.G. DEL EJÉRCITO DE TIERRA  | TOTAL OTROS TIPOS DE CURSOS | CURSOS ACADÉMICOS DE LOS QUE CONSTA |               |                   | FASES           |          |           |
|--|-----------------------------|-------------------------------------|---------------|-------------------|-----------------|----------|-----------|
|  |                             | Un curso                            | Varios cursos | Menos de un curso | Correspondencia | Presente | Prácticas |
| <b>TOTAL</b> .....                       | <b>5</b>                    | <b>3</b>                            | <b>2</b>      | <b>0</b>          | <b>0</b>        | <b>5</b> | <b>1</b>  |
| Escuela de Guerra del Ejército.....      | 2                           | 2                                   | -             | -                 | -               | 2        | 1         |
| Academia General Militar.....            | 0                           | -                                   | -             | -                 | -               | -        | -         |
| Academia de Infantería.....              | 0                           | -                                   | -             | -                 | -               | -        | -         |
| Academia de Caballería.....              | 0                           | -                                   | -             | -                 | -               | -        | -         |
| Academia de Artillería.....              | 0                           | -                                   | -             | -                 | -               | -        | -         |
| Academia de Ingenieros.....              | 0                           | -                                   | -             | -                 | -               | -        | -         |
| Academia General Básica de Sub.....      | 0                           | -                                   | -             | -                 | -               | -        | -         |
| Escuela Politécnica Superior.....        | 2                           | -                                   | 2             | -                 | -               | 2        | -         |
| Esc. Mil. Montaña y Op. Especiales.....  | 0                           | -                                   | -             | -                 | -               | -        | -         |
| Escuela Central de Educación Física..... | 0                           | -                                   | -             | -                 | -               | -        | -         |
| Academia de Logística.....               | 0                           | -                                   | -             | -                 | -               | -        | -         |
| Escuela Militar de Defensa NBQ.....      | 1                           | 1                                   | -             | -                 | -               | 1        | -         |
| Instituto Politécnico Número 1.....      | 0                           | -                                   | -             | -                 | -               | -        | -         |
| Centro Instrucción y Movilización 1..... | 0                           | -                                   | -             | -                 | -               | -        | -         |
| Centro Instrucción y Movilización 2..... | 0                           | -                                   | -             | -                 | -               | -        | -         |
| Centro Enseñanza de Helicópteros.....    | 0                           | -                                   | -             | -                 | -               | -        | -         |
| Escuela de Informática del Ejército..... | 0                           | -                                   | -             | -                 | -               | -        | -         |
| Sección Delegada Escuela de Guerra.....  | 0                           | -                                   | -             | -                 | -               | -        | -         |

## 2.9.1. Número de cursos según el número de años académicos y las fases de las que constan.

## 2.9.1.4. Cuartel General de la Armada.

| CENTROS DEL<br>C.G. DE LA ARMADA                                | TOTAL<br>OTROS TIPOS<br>DE CURSOS | CURSOS ACADÉMICOS<br>DE LOS QUE CONSTA |                  |                      | FASES                |           |           |
|---|-----------------------------------|--|------------------|----------------------|----------------------|-----------|-----------|
|   |                                   | Un<br>curso                            | Varios<br>cursos | Menos de<br>un curso | Correspon-<br>dencia | Presente  | Prácticas |
| <b>TOTAL</b> .....  | <b>10</b>                         | <b>3</b>                               | <b>1</b>         | <b>6</b>             | <b>0</b>             | <b>10</b> | <b>0</b>  |
| Esc. Naval Militar.....   | 0                                 | -                                      | -                | -                    | -                    | -         | -         |
| Esc. de Guerra Naval.....                                       | 0                                 | -                                      | -                | -                    | -                    | -         | -         |
| Esc. Téc. Sup. Ing. Armas Nav. (ETSIAN)....                     | 0                                 | -                                      | -                | -                    | -                    | -         | -         |
| Esc. de Hidrografía.....  | 0                                 | -                                      | -                | -                    | -                    | -         | -         |
| Esc. Estudios Sup. CC. Físico-Matemáticas.                      | 0                                 | -                                      | -                | -                    | -                    | -         | -         |
| Centro de Estudios Superiores Intendencia..                     | 0                                 | -                                      | -                | -                    | -                    | -         | -         |
| Centro Progr. Táct. y Cia. Grupo Combate...                     | 0                                 | -                                      | -                | -                    | -                    | -         | -         |
| Esc. Submarinos "A.G. de los Reyes".....                        | 0                                 | -                                      | -                | -                    | -                    | -         | -         |
| Centro de Buceo de la Armada.....                               | 3                                 | 2                                      | 1                | -                    | -                    | 3         | -         |
| Esc. de Dotaciones Aeron. "CN. Cardona"....                     | 0                                 | -                                      | -                | -                    | -                    | -         | -         |
| Esc. Esp. Fund. "E.N. Lagraña" (ESENGRA)                        | 0                                 | -                                      | -                | -                    | -                    | -         | -         |
| Esc. de Suboficiales de la Armada.....                          | 4                                 | -                                      | -                | 4                    | -                    | 4         | -         |
| Centro de Idiomas Z.M. Canarias.....                            | 0                                 | -                                      | -                | -                    | -                    | -         | -         |
| Esc. Espec. "Antonio Escaño" (ESEPA).....                       | 0                                 | -                                      | -                | -                    | -                    | -         | -         |
| Esc. Inf <sup>ª</sup> M <sup>ª</sup> Gl. Albacete y Fuster..... | 3                                 | 1                                      | -                | 2                    | -                    | 3         | -         |

## 2.9.1. Número de cursos según el número de años académicos y las fases de las que constan.

## 2.9.1.5. Cuartel General del Aire.

| CENTROS DEL<br>C.G. DEL EJÉRCITO DEL AIRE | TOTAL<br>OTROS TIPOS<br>DE CURSOS | CURSOS ACADÉMICOS<br>DE LOS QUE CONSTA |                  |                      | FASES                |           |           |
|---|-----------------------------------|--|------------------|----------------------|----------------------|-----------|-----------|
|   |                                   | Un<br>curso                            | Varios<br>cursos | Menos de<br>un curso | Correspon-<br>dencia | Presente  | Prácticas |
| <b>TOTAL</b> .....                        | <b>22</b>                         | <b>0</b>                               | <b>0</b>         | <b>22</b>            | <b>13</b>            | <b>22</b> | <b>0</b>  |
| Academia General del Aire.....            | 0                                 | -                                      | -                | -                    | -                    | -         | -         |
| Centro de Guerra Aérea.....               | 0                                 | -                                      | -                | -                    | -                    | -         | -         |
| Academia Básica del Aire.....             | 0                                 | -                                      | -                | -                    | -                    | -         | -         |
| Ala Núm. 78.....                          | 0                                 | -                                      | -                | -                    | -                    | -         | -         |
| Escuela Militar Paracaidismo.....         | 0                                 | -                                      | -                | -                    | -                    | -         | -         |
| Esc. Téc. Mando, Contr. y Telec.....      | 0                                 | -                                      | -                | -                    | -                    | -         | -         |
| Esc. Técnicas Aeronáuticas.....           | 13                                | -                                      | -                | 13                   | 13                   | 13        | -         |
| Grupo Escuelas MATACAN.....               | 2                                 | -                                      | -                | 2                    | -                    | 2         | -         |
| Escuadrón Ens. Automoción.....            | 1                                 | -                                      | -                | 1                    | -                    | 1         | -         |
| Ala 23 Instr. Caza y Ataque.....          | 0                                 | -                                      | -                | -                    | -                    | -         | -         |
| Esc. Cartografía y Fotografía.....        | 0                                 | -                                      | -                | -                    | -                    | -         | -         |
| E. Téc. Segur., Defensa y Apoyo.....      | 6                                 | -                                      | -                | 6                    | -                    | 6         | -         |

**2.9.2. Número de cursos según las plazas convocadas y los alumnos presentados.**

**2.9.2.1. Distribución por Ejércitos y Organismo.**

| EJÉRCITOS Y ORGANISMO          | TOTAL OTROS TIPOS DE CURSOS | CURSOS QUE CONVOCAN PLAZA |                         |                     | CURSOS QUE NO CONVOCAN PLAZA |                     |
|--------------------------------|-----------------------------|---------------------------|-------------------------|---------------------|------------------------------|---------------------|
|                                |                             | Nº de cursos              | Nº de plazas convocadas | Alumnos presentados | Nº de cursos                 | Alumnos presentados |
| <b>TOTAL</b> .....             | <b>39</b>                   | <b>33</b>                 | <b>419</b>              | <b>373</b>          | <b>6</b>                     | <b>108</b>          |
| Órgano Central de Defensa..... | 2                           | 1                         | 12                      | 11                  | 1                            | 34                  |
| Ejército de Tierra.....        | 5                           | 4                         | 64                      | 55                  | 1                            | 23                  |
| Armada.....                    | 10                          | 9                         | 209                     | 184                 | 1                            | 17                  |
| Ejército del Aire.....         | 22                          | 19                        | 134                     | 123                 | 3                            | 34                  |

**2.9.2. Número de cursos según las plazas convocadas y los alumnos presentados.**

**2.9.2.2. Órgano Central de Defensa.**

| CENTROS DEL ÓRGANO CENTRAL DE DEFENSA | TOTAL OTROS TIPOS DE CURSOS | CURSOS QUE CONVOCAN PLAZA |                         |                     | CURSOS QUE NO CONVOCAN PLAZA |                     |
|---------------------------------------|-----------------------------|---------------------------|-------------------------|---------------------|------------------------------|---------------------|
|                                       |                             | Nº de cursos              | Nº de plazas convocadas | Alumnos presentados | Nº de cursos                 | Alumnos presentados |
| <b>TOTAL</b> .....                    | <b>2</b>                    | <b>1</b>                  | <b>12</b>               | <b>11</b>           | <b>1</b>                     | <b>34</b>           |
| C.S. Est. Def. Nac. (CESEDEN)....     | 1                           | -                         | -                       | -                   | 1                            | 34                  |
| Esc. Militar de Estudios Juríd.....   | 0                           | -                         | -                       | -                   | -                            | -                   |
| Esc. Militar de Intervención.....     | 0                           | -                         | -                       | -                   | -                            | -                   |
| Esc. Militar de Idiomas.....          | 0                           | -                         | -                       | -                   | -                            | -                   |
| Esc. Militar de Sanidad.....          | 1                           | 1                         | 12                      | 11                  | -                            | -                   |
| Esc. Mil. de Ciencias de la Educ....  | 0                           | -                         | -                       | -                   | -                            | -                   |
| Escuela de Músicas Militares.....     | 0                           | -                         | -                       | -                   | -                            | -                   |

**2.9.2. Número de cursos según las plazas convocadas y los alumnos presentados.**

**2.9.2.3. Cuartel General del Ejército de Tierra.**

| CENTROS DEL C.G. DEL EJÉRCITO DE TIERRA | TOTAL OTROS TIPOS DE CURSOS | CURSOS QUE CONVOCAN PLAZA |                         |                     | CURSOS QUE NO CONVOCAN PLAZA |                     |
|---|-----------------------------|---------------------------|-------------------------|---------------------|------------------------------|---------------------|
|   |                             | Nº de cursos              | Nº de plazas convocadas | Alumnos presentados | Nº de cursos                 | Alumnos presentados |
| <b>TOTAL</b> .....                      | <b>5</b>                    | <b>4</b>                  | <b>64</b>               | <b>55</b>           | <b>1</b>                     | <b>23</b>           |
| Escuela de Guerra del Ejército.....     | 2                           | 2                         | 54                      | 49                  | -                            | -                   |
| Academia General Militar.....           | 0                           | -                         | -                       | -                   | -                            | -                   |
| Academia de Infantería.....             | 0                           | -                         | -                       | -                   | -                            | -                   |
| Academia de Caballería.....             | 0                           | -                         | -                       | -                   | -                            | -                   |
| Academia de Artillería.....             | 0                           | -                         | -                       | -                   | -                            | -                   |
| Academia de Ingenieros.....             | 0                           | -                         | -                       | -                   | -                            | -                   |
| Academia Gral. Básica de Sub.....       | 0                           | -                         | -                       | -                   | -                            | -                   |
| Escuela Politécnica Superior.....       | 2                           | 2                         | 10                      | 6                   | -                            | -                   |
| Esc. Mil. Montaña y Op. Esp.....        | 0                           | -                         | -                       | -                   | -                            | -                   |
| Esc. Central Educación Física.....      | 0                           | -                         | -                       | -                   | -                            | -                   |
| Academia de Logística.....              | 0                           | -                         | -                       | -                   | -                            | -                   |
| Escuela Militar de Defensa NBQ....      | 1                           | -                         | -                       | -                   | 1                            | 23                  |
| Instituto Politécnico Número 1.....     | 0                           | -                         | -                       | -                   | -                            | -                   |
| Centro Instrucción y Moviliz. 1.....    | 0                           | -                         | -                       | -                   | -                            | -                   |
| Centro Instrucción y Moviliz. 2.....    | 0                           | -                         | -                       | -                   | -                            | -                   |
| Centro Enseñanza Helicópteros.....      | 0                           | -                         | -                       | -                   | -                            | -                   |
| Escuela Informática del Ejército....    | 0                           | -                         | -                       | -                   | -                            | -                   |
| Sección Delegada Esc. Guerra.....       | 0                           | -                         | -                       | -                   | -                            | -                   |



**2.9.2. Número de cursos según las plazas convocadas y los alumnos presentados.****2.9.2.4. Cuartel General de la Armada.**

| CENTROS DEL<br>C.G. DE LA ARMADA            | TOTAL<br>OTROS TIPOS<br>DE CURSOS | CURSOS QUE CONVOCAN PLAZA |                            |                        | CURSOS QUE NO<br>CONVOCAN PLAZA |                        |
|---|-----------------------------------|---------------------------|----------------------------|------------------------|---------------------------------|------------------------|
|   |                                   | Nº de<br>cursos           | Nº de plazas<br>convocadas | Alumnos<br>presentados | Nº de<br>cursos                 | Alumnos<br>presentados |
| <b>TOTAL.....</b>                           | <b>10</b>                         | <b>9</b>                  | <b>209</b>                 | <b>184</b>             | <b>1</b>                        | <b>17</b>              |
| Esc. Naval Militar.....                     | 0                                 | -                         | -                          | -                      | -                               | -                      |
| Esc. de Guerra Naval.....                   | 0                                 | -                         | -                          | -                      | -                               | -                      |
| Esc. Téc. Sup. Ing. Armas Nav. (ETSIAN).... | 0                                 | -                         | -                          | -                      | -                               | -                      |
| Esc. de Hidrografía.....                    | 0                                 | -                         | -                          | -                      | -                               | -                      |
| Esc. Estudios Sup. CC. Físico-Matemáticas.  | 0                                 | -                         | -                          | -                      | -                               | -                      |
| Centro de Estudios Superiores Intendencia.. | 0                                 | -                         | -                          | -                      | -                               | -                      |
| Centro Progr. Táct. y Cia. Grupo Combate... | 0                                 | -                         | -                          | -                      | -                               | -                      |
| Esc. Submarinos "A.G. de los Reyes".....    | 0                                 | -                         | -                          | -                      | -                               | -                      |
| Centro de Buceo de la Armada.....           | 3                                 | 3                         | 90                         | 90                     | -                               | -                      |
| Esc. de Dotaciones Aeron. "CN. Cardona".... | 0                                 | -                         | -                          | -                      | -                               | -                      |
| Esc. Esp. Fund. "E.N. Lagraña" (ESENGRA)    | 0                                 | -                         | -                          | -                      | -                               | -                      |
| Esc. de Suboficiales de la Armada.....      | 4                                 | 4                         | 85                         | 60                     | -                               | -                      |
| Centro de Idiomas Z.M. Canarias.....        | 0                                 | -                         | -                          | -                      | -                               | -                      |
| Esc. Espec. "Antonio Escaño" (ESEPA).....   | 0                                 | -                         | -                          | -                      | -                               | -                      |
| Esc. Infª Mª Gl. Albacete y Fuster.....     | 3                                 | 2                         | 34                         | 34                     | 1                               | 17                     |

**2.9.2. Número de cursos según las plazas convocadas y los alumnos presentados.****2.9.2.5. Cuartel General del Aire.**

| CENTROS DEL<br>C.G. DEL EJÉRCITO DEL AIRE | TOTAL<br>OTROS TIPOS<br>DE CURSOS | CURSOS QUE CONVOCAN PLAZA |                            |                        | CURSOS QUE NO<br>CONVOCAN PLAZA |                        |
|---|-----------------------------------|---------------------------|----------------------------|------------------------|---------------------------------|------------------------|
|   |                                   | Nº de<br>cursos           | Nº de plazas<br>convocadas | Alumnos<br>presentados | Nº de<br>cursos                 | Alumnos<br>presentados |
| <b>TOTAL.....</b>                         | <b>22</b>                         | <b>19</b>                 | <b>134</b>                 | <b>123</b>             | <b>3</b>                        | <b>34</b>              |
| Academia General del Aire.....            | 0                                 | -                         | -                          | -                      | -                               | -                      |
| Centro de Guerra Aérea.....               | 0                                 | -                         | -                          | -                      | -                               | -                      |
| Academia Básica del Aire.....             | 0                                 | -                         | -                          | -                      | -                               | -                      |
| Ala Núm. 78.....                          | 0                                 | -                         | -                          | -                      | -                               | -                      |
| Escuela Militar Paracaidismo.....         | 0                                 | -                         | -                          | -                      | -                               | -                      |
| Esc. Téc. Mando, Contr. y Telec.....      | 0                                 | -                         | -                          | -                      | -                               | -                      |
| Esc. Técnicas Aeronáuticas.....           | 13                                | 13                        | 69                         | 69                     | -                               | -                      |
| Grupo Escuelas MATACAN.....               | 2                                 | 2                         | 12                         | 13                     | -                               | -                      |
| Escuadrón Ens. Automoción.....            | 1                                 | 1                         | 25                         | 23                     | -                               | -                      |
| Ala 23 Instr. Caza y Ataque.....          | 0                                 | -                         | -                          | -                      | -                               | -                      |
| Esc. Cartografía y Fotografía.....        | 0                                 | -                         | -                          | -                      | -                               | -                      |
| E. Téc. Segur., Defensa y Apoyo.....      | 6                                 | 3                         | 28                         | 18                     | 3                               | 34                     |

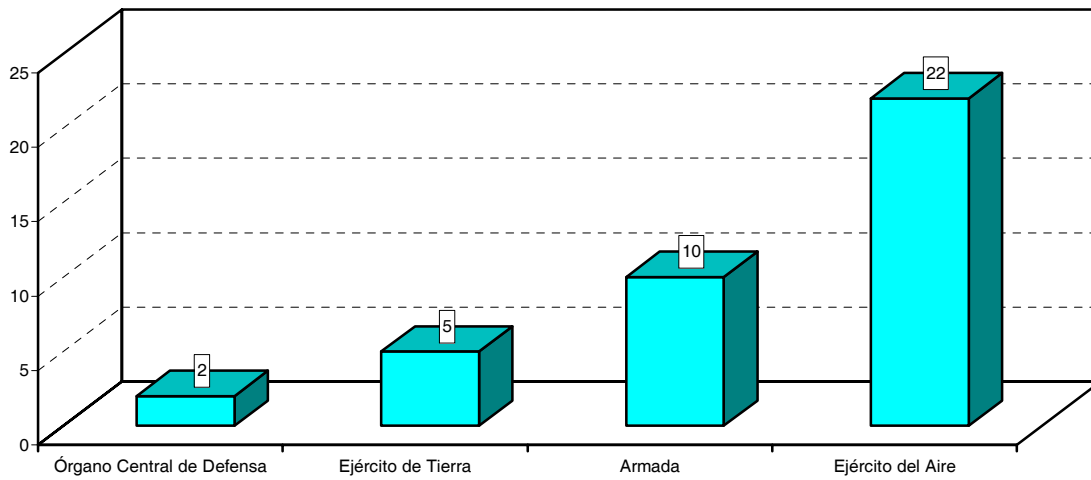
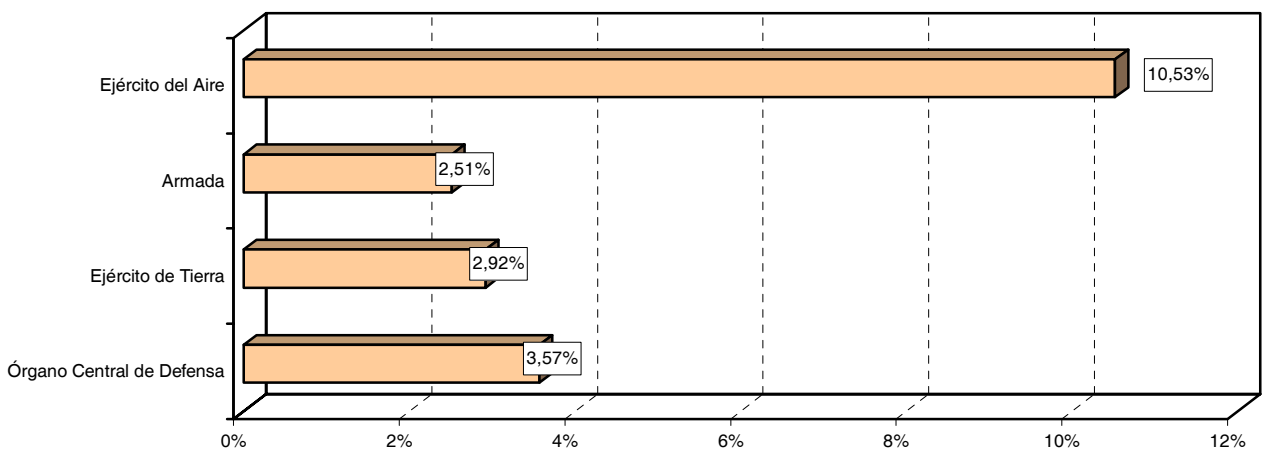
**Número de otros tipos de cursos realizados en centros de enseñanza del Ministerio de Defensa, según el Ejército u Organismo****Porcentaje de otros tipos de cursos realizados, según el Ejército u Organismo, en relación con el total de cursos**

**2.9.3. Número de alumnos según el sexo.****2.9.3.1. Distribución por Ejércitos y Organismo.**

| EJÉRCITOS Y ORGANISMO          | TOTAL      | VARONES    | MUJERES   |
|--------------------------------|------------|------------|-----------|
| <b>TOTAL</b> .....             | <b>481</b> | <b>401</b> | <b>80</b> |
| Órgano Central de Defensa..... | 45         | 37         | 8         |
| Ejército de Tierra.....        | 78         | 68         | 10        |
| Armada.....                    | 201        | 170        | 31        |
| Ejército del Aire.....         | 157        | 126        | 31        |

**2.9.3. Número de alumnos según el sexo.****2.9.3.2. Órgano Central de Defensa.**

| CENTROS DEL<br>ÓRGANO CENTRAL DE DEFENSA | TOTAL     | VARONES   | MUJERES  |
|--|-----------|-----------|----------|
| <b>TOTAL</b> .....                       | <b>45</b> | <b>37</b> | <b>8</b> |
| C.S. Est. Def. Nac. (CESEDEN).....       | 34        | 30        | 4        |
| Esc. Militar Estudios Jurídicos.....     | 0         | -         | -        |
| Esc. Militar de Intervención.....        | 0         | -         | -        |
| Esc. Militar de Idiomas.....             | 0         | -         | -        |
| Esc. Militar de Sanidad.....             | 11        | 7         | 4        |
| Esc. Mil. Ciencias Educación.....        | 0         | -         | -        |
| Escuela de Músicas Militares.....        | 0         | -         | -        |

**2.9.3. Número de alumnos según el sexo.****2.9.3.3. Cuartel General del Ejército de Tierra.**

| CENTROS DEL<br>C.G. DEL EJERCITO DE TIERRA | TOTAL     | VARONES   | MUJERES   |
|--|-----------|-----------|-----------|
| <b>TOTAL</b> .....                         | <b>78</b> | <b>68</b> | <b>10</b> |
| Escuela de Guerra del Ejército.....        | 49        | 40        | 9         |
| Academia General Militar.....              | 0         | -         | -         |
| Academia de Infantería.....                | 0         | -         | -         |
| Academia de Caballería.....                | 0         | -         | -         |
| Academia de Artillería.....                | 0         | -         | -         |
| Academia de Ingenieros.....                | 0         | -         | -         |
| Academia General Básica de Sub.....        | 0         | -         | -         |
| Escuela Politécnica Superior.....          | 6         | 6         | -         |
| Esc. Militar Montaña y Op. Esp.....        | 0         | -         | -         |
| Escuela Central de Educación Fís.....      | 0         | -         | -         |
| Escuela de Logística.....                  | 0         | -         | -         |
| Escuela Militar de Defensa NBQ.....        | 23        | 22        | 1         |
| Instituto Politécnico Número 1.....        | 0         | -         | -         |
| Centro Instrucción y Moviliz. 1.....       | 0         | -         | -         |
| Centro Instrucción y Moviliz. 2.....       | 0         | -         | -         |
| Centro Enseñanza de Helicópteros.....      | 0         | -         | -         |
| Escuela de Informática del Ejército.....   | 0         | -         | -         |
| Sección Del. Escuela de Guerra.....        | 0         | -         | -         |

**2.9.3. Número de alumnos según el sexo.**

**2.9.3.4. Cuartel General de la Armada.**

| CENTROS DEL<br>C.G. DE LA ARMADA              | TOTAL      | VARONES    | MUJERES   |
|---|------------|------------|-----------|
| <b>TOTAL.....</b>                             | <b>201</b> | <b>170</b> | <b>31</b> |
| Esc. Naval Militar.....                       | 0          | -          | -         |
| Esc. de Guerra Naval.....                     | 0          | -          | -         |
| Esc. Téc. Sup. Ing. Armas Nav. (ETSIAN).....  | 0          | -          | -         |
| Esc. de Hidrografía.....                      | 0          | -          | -         |
| Esc. Estudios Sup. CC. Físico-Matemáticas...  | 0          | -          | -         |
| Centro de Estudios Superiores Intendencia.... | 0          | -          | -         |
| Centro Progr. Táct. y Cia. Grupo Combate....  | 0          | -          | -         |
| Esc. Submarinos "A.G. de los Reyes".....      | 0          | -          | -         |
| Centro de Buceo de la Armada.....             | 90         | 68         | 22        |
| Esc. de Dotaciones Aeron. "CN. Cardona".....  | 0          | -          | -         |
| Esc. Esp. Fund. "E.N. Lagraña" (ESENGRA)..    | 0          | -          | -         |
| Esc. de Suboficiales de la Armada.....        | 60         | 55         | 5         |
| Centro de Idiomas Z.M. Canarias.....          | 0          | -          | -         |
| Esc. Espec. "Antonio Escaño" (ESEPA).....     | 0          | -          | -         |
| Esc. Infª Mª Gl. Albacete y Fuster.....       | 51         | 47         | 4         |

**2.9.3. Número de alumnos según el sexo.**

**2.9.3.5. Cuartel General del Aire.**

| CENTROS DEL<br>C.G. DEL EJÉRCITO DEL AIRE | TOTAL      | VARONES    | MUJERES   |
|---|------------|------------|-----------|
| <b>TOTAL.....</b>                         | <b>157</b> | <b>126</b> | <b>31</b> |
| Academia General del Aire.....            | 0          | -          | -         |
| Centro de Guerra Aérea.....               | 0          | -          | -         |
| Academia Básica del Aire.....             | 0          | -          | -         |
| Ala Núm. 78.....                          | 0          | -          | -         |
| Escuela Militar Paracaidismo.....         | 0          | -          | -         |
| Esc. Téc. Mando, Contr. y Telec.....      | 0          | -          | -         |
| Esc. Técnicas Aeronáuticas.....           | 69         | 53         | 16        |
| Grupo Escuelas MATACAN.....               | 13         | 12         | 1         |
| Escuadrón Ens. Automoción.....            | 23         | 20         | 3         |
| Ala 23 Instr. Caza y Ataque.....          | 0          | -          | -         |
| Esc. Cartografía y Fotografía.....        | 0          | -          | -         |
| E. Téc. Segur., Defensa y Apoyo.....      | 52         | 41         | 11        |

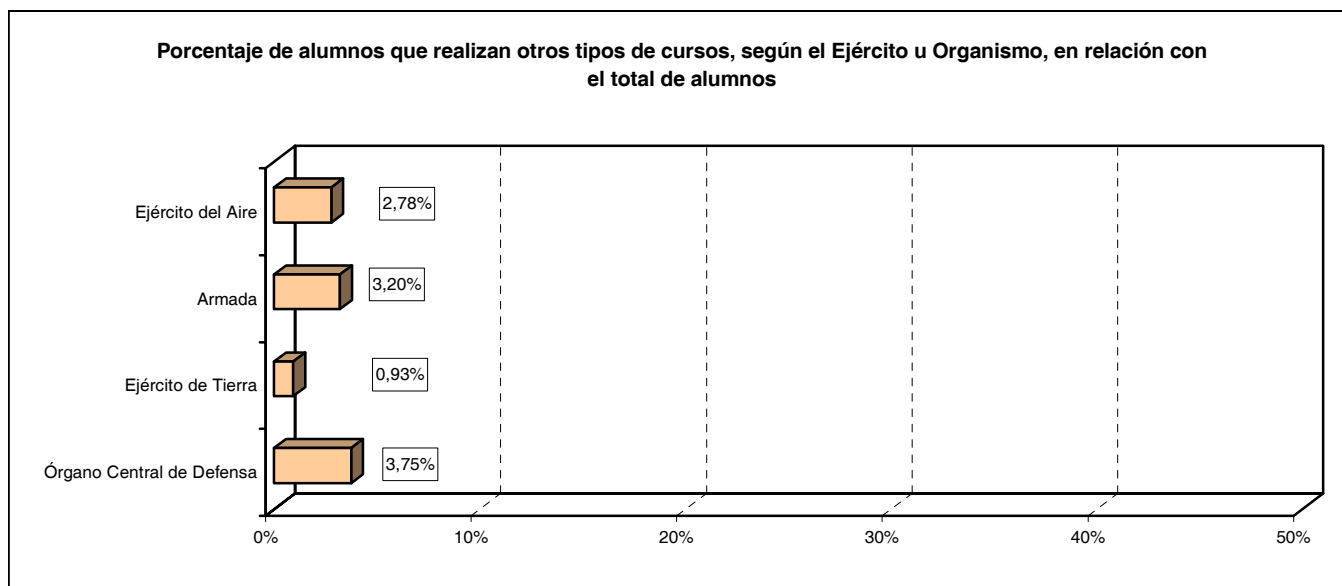
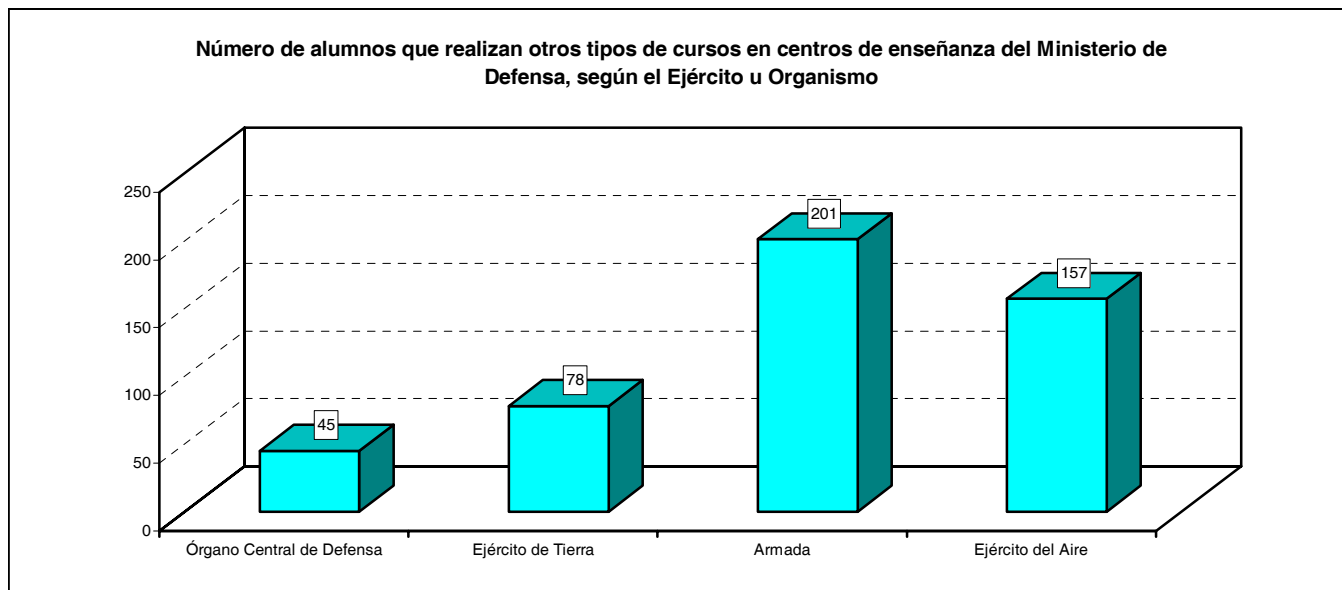

**2.9.4. Número de alumnos según las distintas fases del curso.**

**2.9.4.1. Distribución por Ejércitos y Organismo.**

| EJÉRCITOS Y ORGANISMO          | SOLICITAN EL CURSO | ADMITIDOS FASE CORRESPONDENCIA | PRESENTADOS A EXAMEN PREVIO | ADMITIDOS A FASE PRESENTE | APTOS EN FASE DE PRESENTE | REALIZAN FASE DE PRÁCTICAS | APTOS AL FINAL DEL CURSO |
|--------------------------------|--------------------|--------------------------------|-----------------------------|---------------------------|---------------------------|----------------------------|--------------------------|
| <b>TOTAL</b> .....             | <b>248</b>         | <b>69</b>                      | <b>69</b>                   | <b>481</b>                | <b>445</b>                | <b>11</b>                  | <b>447</b>               |
| Órgano Central de Defensa..... | -                  | -                              | -                           | 45                        | 45                        | 11                         | 45                       |
| Ejército de Tierra.....        | 36                 | -                              | -                           | 78                        | 45                        | -                          | 48                       |
| Armada.....                    | 111                | -                              | -                           | 201                       | 199                       | -                          | 199                      |
| Ejército del Aire.....         | 101                | 69                             | 69                          | 157                       | 156                       | -                          | 155                      |

**2.9.4. Número de alumnos según las distintas fases del curso.**

**2.9.4.2. Órgano Central de Defensa.**

| CENTROS DEL ÓRGANO CENTRAL DE DEFENSA | SOLICITAN EL CURSO | ADMITIDOS FASE CORRESPONDENCIA | PRESENTADOS A EXAMEN PREVIO | ADMITIDOS A FASE PRESENTE | APTOS EN FASE DE PRESENTE | REALIZAN FASE DE PRÁCTICAS | APTOS AL FINAL DEL CURSO |
|---------------------------------------|--------------------|--------------------------------|-----------------------------|---------------------------|---------------------------|----------------------------|--------------------------|
| <b>TOTAL</b> .....                    | <b>0</b>           | <b>0</b>                       | <b>0</b>                    | <b>45</b>                 | <b>45</b>                 | <b>11</b>                  | <b>45</b>                |
| C.S. Est. Def. Nac. (CESEDEN).....    | -                  | -                              | -                           | 34                        | 34                        | -                          | 34                       |
| Esc. Militar de Estudios Juríd.....   | -                  | -                              | -                           | -                         | -                         | -                          | -                        |
| Esc. Militar de Intervención.....     | -                  | -                              | -                           | -                         | -                         | -                          | -                        |
| Esc. Militar de Idiomas.....          | -                  | -                              | -                           | -                         | -                         | -                          | -                        |
| Esc. Militar de Sanidad.....          | -                  | -                              | -                           | 11                        | 11                        | 11                         | 11                       |
| Esc. Mil. de Ciencias de la Educ..... | -                  | -                              | -                           | -                         | -                         | -                          | -                        |
| Escuela de Músicas Militares.....     | -                  | -                              | -                           | -                         | -                         | -                          | -                        |

**2.9.4. Número de alumnos según las distintas fases del curso.**

**2.9.4.3. Cuartel General del Ejército de Tierra.**

| CENTROS DEL C.G. DEL EJÉRCITO DE TIERRA  | SOLICITAN EL CURSO | ADMITIDOS FASE CORRESPONDENCIA | PRESENTADOS A EXAMEN PREVIO | ADMITIDOS A FASE PRESENTE | APTOS EN FASE DE PRESENTE | REALIZAN FASE DE PRÁCTICAS | APTOS AL FINAL DEL CURSO |
|--|--------------------|--------------------------------|-----------------------------|---------------------------|---------------------------|----------------------------|--------------------------|
| <b>TOTAL</b> .....                       | <b>36</b>          | <b>0</b>                       | <b>0</b>                    | <b>78</b>                 | <b>45</b>                 | <b>0</b>                   | <b>48</b>                |
| Escuela de Guerra del Ejército.....      | 30                 | -                              | -                           | 49                        | 22                        | -                          | 25                       |
| Academia General Militar.....            | -                  | -                              | -                           | -                         | -                         | -                          | -                        |
| Academia de Infantería.....              | -                  | -                              | -                           | -                         | -                         | -                          | -                        |
| Academia de Caballería.....              | -                  | -                              | -                           | -                         | -                         | -                          | -                        |
| Academia de Artillería.....              | -                  | -                              | -                           | -                         | -                         | -                          | -                        |
| Academia de Ingenieros.....              | -                  | -                              | -                           | -                         | -                         | -                          | -                        |
| Academia General Básica de Sub.....      | -                  | -                              | -                           | -                         | -                         | -                          | -                        |
| Escuela Politécnica Superior.....        | 6                  | -                              | -                           | 6                         | -                         | -                          | -                        |
| Esc. Mil. Montaña y Op. Especiales.....  | -                  | -                              | -                           | -                         | -                         | -                          | -                        |
| Escuela Central de Educación Física..... | -                  | -                              | -                           | -                         | -                         | -                          | -                        |
| Academia de Logística.....               | -                  | -                              | -                           | -                         | -                         | -                          | -                        |
| Escuela Militar de Defensa NBQ.....      | -                  | -                              | -                           | 23                        | 23                        | -                          | 23                       |
| Instituto Politécnico Número 1.....      | -                  | -                              | -                           | -                         | -                         | -                          | -                        |
| Centro Instrucción y Movilización 1..... | -                  | -                              | -                           | -                         | -                         | -                          | -                        |
| Centro Instrucción y Movilización 2..... | -                  | -                              | -                           | -                         | -                         | -                          | -                        |
| Centro Enseñanza de Helicópteros.....    | -                  | -                              | -                           | -                         | -                         | -                          | -                        |
| Escuela de Informática del Ejército..... | -                  | -                              | -                           | -                         | -                         | -                          | -                        |
| Sección Delegada Escuela de Guerra.....  | -                  | -                              | -                           | -                         | -                         | -                          | -                        |

**2.9.4. Número de alumnos según las distintas fases del curso.****2.9.4.4. Cuartel General de la Armada.**

| CENTROS DEL<br>C.G. DE LA ARMADA                                | SOLICITAN<br>EL<br>CURSO | ADMITIDOS<br>FASE<br>CORRES-<br>PONDENCIA | PRESEN-<br>TADOS A<br>EXAMEN<br>PREVIO | ADMITIDOS<br>A<br>FASE<br>PRESENTE | APTOS<br>EN FASE<br>DE<br>PRESENTE | REALIZAN<br>FASE<br>DE<br>PRÁCTICAS | APTOS<br>AL FINAL<br>DEL<br>CURSO |
|---|--------------------------|---|--|------------------------------------|------------------------------------|-------------------------------------|-----------------------------------|
| <b>TOTAL</b> .....  | <b>111</b>               | <b>0</b>                                  | <b>0</b>                               | <b>201</b>                         | <b>199</b>                         | <b>0</b>                            | <b>199</b>                        |
| Esc. Naval Militar.....   | -                        | -   | -                                      | -                                  | -                                  | -                                   | -                                 |
| Esc. de Guerra Naval.....                                       | -                        | -   | -                                      | -                                  | -                                  | -                                   | -                                 |
| Esc. Téc. Sup. Ing. Armas Nav. (ETSIAN).....                    | -                        | -   | -                                      | -                                  | -                                  | -                                   | -                                 |
| Esc. de Hidrografía.....  | -                        | -   | -                                      | -                                  | -                                  | -                                   | -                                 |
| Esc. Estudios Sup. CC. Físico-Matemáticas.....                  | -                        | -   | -                                      | -                                  | -                                  | -                                   | -                                 |
| Centro de Estudios Superiores Intendencia.....                  | -                        | -   | -                                      | -                                  | -                                  | -                                   | -                                 |
| Centro Progr. Táct. y Cia. Grupo Combate.....                   | -                        | -   | -                                      | -                                  | -                                  | -                                   | -                                 |
| Esc. Submarinos "A.G. de los Reyes".....                        | -                        | -   | -                                      | -                                  | -                                  | -                                   | -                                 |
| Centro de Buceo de la Armada.....                               | -                        | -   | -                                      | 90                                 | 90                                 | -                                   | 90                                |
| Esc. de Dotaciones Aeron. "CN. Cardona".....                    | -                        | -   | -                                      | -                                  | -                                  | -                                   | -                                 |
| Esc. Esp. Fund. "E.N. Lagraña" (ESENGRA)....                    | -                        | -   | -                                      | -                                  | -                                  | -                                   | -                                 |
| Esc. de Suboficiales de la Armada.....                          | 60                       | -   | -                                      | 60                                 | 60                                 | -                                   | 60                                |
| Centro de Idiomas Z.M. Canarias.....                            | -                        | -   | -                                      | -                                  | -                                  | -                                   | -                                 |
| Esc. Espec. "Antonio Escaño" (ESEPA).....                       | -                        | -   | -                                      | -                                  | -                                  | -                                   | -                                 |
| Esc. Inf <sup>ª</sup> M <sup>ª</sup> Gl. Albacete y Fuster..... | 51                       | -   | -                                      | 51                                 | 49                                 | -                                   | 49                                |

**2.9.4. Número de alumnos según las distintas fases del curso.****2.9.4.5. Cuartel General del Aire.**

| CENTROS DEL<br>C.G. DEL EJÉRCITO DEL AIRE | SOLICITAN<br>EL<br>CURSO | ADMITIDOS<br>FASE<br>CORRES-<br>PONDENCIA | PRESEN-<br>TADOS A<br>EXAMEN<br>PREVIO | ADMITIDOS<br>A<br>FASE<br>PRESENTE | APTOS<br>EN FASE<br>DE<br>PRESENTE | REALIZAN<br>FASE<br>DE<br>PRÁCTICAS | APTOS<br>AL FINAL<br>DEL<br>CURSO |
|---|--------------------------|---|--|------------------------------------|------------------------------------|-------------------------------------|-----------------------------------|
| <b>TOTAL</b> .....                        | <b>101</b>               | <b>69</b>                                 | <b>69</b>                              | <b>157</b>                         | <b>156</b>                         | <b>0</b>                            | <b>155</b>                        |
| Academia General del Aire.....            | -                        | -   | -                                      | -                                  | -                                  | -                                   | -                                 |
| Centro de Guerra Aérea.....               | -                        | -   | -                                      | -                                  | -                                  | -                                   | -                                 |
| Academia Básica del Aire.....             | -                        | -   | -                                      | -                                  | -                                  | -                                   | -                                 |
| Ala Núm. 78.....                          | -                        | -   | -                                      | -                                  | -                                  | -                                   | -                                 |
| Escuela Militar Paracaidismo.....         | -                        | -   | -                                      | -                                  | -                                  | -                                   | -                                 |
| Esc. Téc.Mando,Contr. y Telec.....        | -                        | -   | -                                      | -                                  | -                                  | -                                   | -                                 |
| Esc. Técnicas Aeronáuticas.....           | -                        | 69  | 69                                     | 69                                 | 69                                 | -                                   | 69                                |
| Grupo Escuelas MATACAN.....               | 13                       | -   | -                                      | 13                                 | 13                                 | -                                   | 13                                |
| Escuadrón Ens. Automoción.....            | 25                       | -   | -                                      | 23                                 | 23                                 | -                                   | 23                                |
| Ala 23 Instr. Caza y Ataque.....          | -                        | -   | -                                      | -                                  | -                                  | -                                   | -                                 |
| Esc. Cartografía y Fotografía.....        | -                        | -   | -                                      | -                                  | -                                  | -                                   | -                                 |
| E.Téc.Segur., Defensa y Apoyo.....        | 63                       | -   | -                                      | 52                                 | 51                                 | -                                   | 50                                |

**2.9.5. Número de alumnos según el origen de los admitidos a la fase de presente.**

**2.9.5.1. Distribución por Ejércitos y Organismo.**

| EJÉRCITOS Y ORGANISMO          | TOTAL<br>ADM-<br>TIDOS | ORIGEN DE LOS ALUMNOS |                       |            |                      |                  |                   |                  |           |          |
|--------------------------------|------------------------|-----------------------|-----------------------|------------|----------------------|------------------|-------------------|------------------|-----------|----------|
|                                |                        | Cuerpos<br>Comunes    | Ejército<br>de Tierra | Armada     | Ejército<br>del Aire | Guardia<br>Civil | Personal<br>Civil | Extran-<br>jeros | Otros     | NS/NC    |
| <b>TOTAL</b> .....             | <b>481</b>             | <b>12</b>             | <b>33</b>             | <b>118</b> | <b>47</b>            | <b>7</b>         | <b>235</b>        | <b>18</b>        | <b>11</b> | <b>0</b> |
| Órgano Central de Defensa..... | 45                     | 12                    | 3                     | 3          | 3                    | 2                | 22                | -                | -         | -        |
| Ejército de Tierra.....        | 78                     | -                     | 30                    | -          | -                    | 5                | 25                | 18               | -         | -        |
| Armada.....                    | 201                    | -                     | -                     | 115        | -                    | -                | 75                | -                | 11        | -        |
| Ejército del Aire.....         | 157                    | -                     | -                     | -          | 44                   | -                | 113               | -                | -         | -        |

**2.9.5. Número de alumnos según el origen de los admitidos a la fase de presente.**

**2.9.5.2. Órgano Central de Defensa.**

| CENTROS DEL<br>ÓRGANO CENTRAL DE DEFENSA | TOTAL<br>ADM-<br>TIDOS | ORIGEN DE LOS ALUMNOS |                       |          |                      |                  |                   |                  |          |          |
|--|------------------------|-----------------------|-----------------------|----------|----------------------|------------------|-------------------|------------------|----------|----------|
|  |                        | Cuerpos<br>Comunes    | Ejército<br>de Tierra | Armada   | Ejército<br>del Aire | Guardia<br>Civil | Personal<br>Civil | Extran-<br>jeros | Otros    | NS/NC    |
| <b>TOTAL</b> .....                       | <b>45</b>              | <b>12</b>             | <b>3</b>              | <b>3</b> | <b>3</b>             | <b>2</b>         | <b>22</b>         | <b>0</b>         | <b>0</b> | <b>0</b> |
| C.S. Est. Def. Nac. (CESEDEN).....       | 34                     | 1                     | 3                     | 3        | 3                    | 2                | 22                | -                | -        | -        |
| Esc. Militar de Estudios Juríd.....      | 0                      | -                     | -                     | -        | -                    | -                | -                 | -                | -        | -        |
| Esc. Militar de Intervención.....        | 0                      | -                     | -                     | -        | -                    | -                | -                 | -                | -        | -        |
| Esc. Militar de Idiomas.....             | 0                      | -                     | -                     | -        | -                    | -                | -                 | -                | -        | -        |
| Esc. Militar de Sanidad.....             | 11                     | 11                    | -                     | -        | -                    | -                | -                 | -                | -        | -        |
| Esc. Mil. de Ciencias de la Educ.....    | 0                      | -                     | -                     | -        | -                    | -                | -                 | -                | -        | -        |
| Escuela de Músicas Militares.....        | 0                      | -                     | -                     | -        | -                    | -                | -                 | -                | -        | -        |

**2.9.5. Número de alumnos según el origen de los admitidos a la fase de presente.**

**2.9.5.3. Cuartel General del Ejército de Tierra.**

| CENTROS DEL<br>C.G. DEL EJÉRCITO DE TIERRA | TOTAL<br>ADM-<br>TIDOS | ORIGEN DE LOS ALUMNOS |                       |          |                      |                  |                   |                  |          |          |
|--|------------------------|-----------------------|-----------------------|----------|----------------------|------------------|-------------------|------------------|----------|----------|
|  |                        | Cuerpos<br>Comunes    | Ejército<br>de Tierra | Armada   | Ejército<br>del Aire | Guardia<br>Civil | Personal<br>Civil | Extran-<br>jeros | Otros    | NS/NC    |
| <b>TOTAL</b> .....                         | <b>78</b>              | <b>0</b>              | <b>30</b>             | <b>0</b> | <b>0</b>             | <b>5</b>         | <b>25</b>         | <b>18</b>        | <b>0</b> | <b>0</b> |
| Escuela de Guerra del Ejército.....        | 49                     | -                     | 19                    | -        | -                    | 5                | 25                | -                | -        | -        |
| Academia General Militar.....              | 0                      | -                     | -                     | -        | -                    | -                | -                 | -                | -        | -        |
| Academia de Infantería.....                | 0                      | -                     | -                     | -        | -                    | -                | -                 | -                | -        | -        |
| Academia de Caballería.....                | 0                      | -                     | -                     | -        | -                    | -                | -                 | -                | -        | -        |
| Academia de Artillería.....                | 0                      | -                     | -                     | -        | -                    | -                | -                 | -                | -        | -        |
| Academia de Ingenieros.....                | 0                      | -                     | -                     | -        | -                    | -                | -                 | -                | -        | -        |
| Academia General Básica de Sub.....        | 0                      | -                     | -                     | -        | -                    | -                | -                 | -                | -        | -        |
| Escuela Politécnica Superior.....          | 6                      | -                     | 6                     | -        | -                    | -                | -                 | -                | -        | -        |
| Esc. Mil. Montaña y Op. Especiales.....    | 0                      | -                     | -                     | -        | -                    | -                | -                 | -                | -        | -        |
| Escuela Central de Educación Física....    | 0                      | -                     | -                     | -        | -                    | -                | -                 | -                | -        | -        |
| Academia de Logística.....                 | 0                      | -                     | -                     | -        | -                    | -                | -                 | -                | -        | -        |
| Escuela Militar de Defensa NBQ.....        | 23                     | -                     | 5                     | -        | -                    | -                | -                 | 18               | -        | -        |
| Instituto Politécnico Número 1.....        | 0                      | -                     | -                     | -        | -                    | -                | -                 | -                | -        | -        |
| Centro Instrucción y Movilización 1.....   | 0                      | -                     | -                     | -        | -                    | -                | -                 | -                | -        | -        |
| Centro Instrucción y Movilización 2.....   | 0                      | -                     | -                     | -        | -                    | -                | -                 | -                | -        | -        |
| Centro Enseñanza de Helicópteros.....      | 0                      | -                     | -                     | -        | -                    | -                | -                 | -                | -        | -        |
| Escuela de Informática del Ejército.....   | 0                      | -                     | -                     | -        | -                    | -                | -                 | -                | -        | -        |
| Sección Delegada Escuela Guerra.....       | 0                      | -                     | -                     | -        | -                    | -                | -                 | -                | -        | -        |



**2.9.5. Número de alumnos según el origen de los admitidos a la fase de presente.****2.9.5.4. Cuartel General de la Armada.**

| CENTROS DEL<br>C.G. DE LA ARMADA        | TOTAL<br>ADMI-<br>TIDOS | ORIGEN DE LOS ALUMNOS |                       |            |                      |                  |                   |                  |           |          |
|---|-------------------------|-----------------------|-----------------------|------------|----------------------|------------------|-------------------|------------------|-----------|----------|
|   |                         | Cuerpos<br>Comunes    | Ejército<br>de Tierra | Armada     | Ejército<br>del Aire | Guardia<br>Civil | Personal<br>Civil | Extran-<br>jeros | Otros     | NS/NC    |
| <b>TOTAL.....</b>                       | <b>201</b>              | <b>0</b>              | <b>0</b>              | <b>115</b> | <b>0</b>             | <b>0</b>         | <b>75</b>         | <b>0</b>         | <b>11</b> | <b>0</b> |
| Esc. Naval Militar.....                 | 0                       | -                     | -                     | -          | -                    | -                | -                 | -                | -         | -        |
| Esc. de Guerra Naval.....               | 0                       | -                     | -                     | -          | -                    | -                | -                 | -                | -         | -        |
| ETSIAN.....                             | 0                       | -                     | -                     | -          | -                    | -                | -                 | -                | -         | -        |
| Esc. de Hidrografía.....                | 0                       | -                     | -                     | -          | -                    | -                | -                 | -                | -         | -        |
| Esc. Est. Sup. CC. Físico-Mat.....      | 0                       | -                     | -                     | -          | -                    | -                | -                 | -                | -         | -        |
| Centro Estudios Sup.Intendencia.....    | 0                       | -                     | -                     | -          | -                    | -                | -                 | -                | -         | -        |
| Ce. Progr. Táct. y Cia. Gr. Comb.....   | 0                       | -                     | -                     | -          | -                    | -                | -                 | -                | -         | -        |
| Esc. Subm."A.G. de los Reyes".....      | 0                       | -                     | -                     | -          | -                    | -                | -                 | -                | -         | -        |
| Centro de Buceo de la Armada.....       | 90                      | -                     | -                     | 4          | -                    | -                | 75                | -                | 11        | -        |
| Esc. Dot. Aeron. "CN. Cardona".....     | 0                       | -                     | -                     | -          | -                    | -                | -                 | -                | -         | -        |
| Esc. Esp. Fund. "E.N. Lagraña".....     | 0                       | -                     | -                     | -          | -                    | -                | -                 | -                | -         | -        |
| Esc. de Subof. de la Armada.....        | 60                      | -                     | -                     | 60         | -                    | -                | -                 | -                | -         | -        |
| Centro de Idiomas Z.M. Canarias.....    | 0                       | -                     | -                     | -          | -                    | -                | -                 | -                | -         | -        |
| Esc. Espec. "Antonio Escaño".....       | 0                       | -                     | -                     | -          | -                    | -                | -                 | -                | -         | -        |
| Esc. Infª Mª Gl. Albacete y Fuster..... | 51                      | -                     | -                     | 51         | -                    | -                | -                 | -                | -         | -        |

**2.9.5. Número de alumnos según el origen de los admitidos a la fase de presente.****2.9.5.5. Cuartel General del Aire.**

| CENTROS DEL<br>C.G. DEL EJÉRCITO DEL AIRE | TOTAL<br>ADMI-<br>TIDOS | ORIGEN DE LOS ALUMNOS |                       |          |                      |                  |                   |                  |          |          |
|---|-------------------------|-----------------------|-----------------------|----------|----------------------|------------------|-------------------|------------------|----------|----------|
|   |                         | Cuerpos<br>Comunes    | Ejército<br>de Tierra | Armada   | Ejército<br>del Aire | Guardia<br>Civil | Personal<br>Civil | Extran-<br>jeros | Otros    | NS/NC    |
| <b>TOTAL.....</b>                         | <b>157</b>              | <b>0</b>              | <b>0</b>              | <b>0</b> | <b>44</b>            | <b>0</b>         | <b>113</b>        | <b>0</b>         | <b>0</b> | <b>0</b> |
| Academia General del Aire.....            | 0                       | -                     | -                     | -        | -                    | -                | -                 | -                | -        | -        |
| Centro de Guerra Aérea.....               | 0                       | -                     | -                     | -        | -                    | -                | -                 | -                | -        | -        |
| Academia Básica del Aire.....             | 0                       | -                     | -                     | -        | -                    | -                | -                 | -                | -        | -        |
| Ala Núm. 78.....                          | 0                       | -                     | -                     | -        | -                    | -                | -                 | -                | -        | -        |
| Escuela Militar Paracaidismo.....         | 0                       | -                     | -                     | -        | -                    | -                | -                 | -                | -        | -        |
| Esc.Téc.Mando,Contr. y Telec.....         | 0                       | -                     | -                     | -        | -                    | -                | -                 | -                | -        | -        |
| Esc. Técnicas Aeronáuticas.....           | 69                      | -                     | -                     | -        | -                    | -                | 69                | -                | -        | -        |
| Grupo Escuelas MATACAN.....               | 13                      | -                     | -                     | -        | 13                   | -                | -                 | -                | -        | -        |
| Escuadrón Ens. Automoción.....            | 23                      | -                     | -                     | -        | 23                   | -                | -                 | -                | -        | -        |
| Ala 23 Instr. Caza y Ataque.....          | 0                       | -                     | -                     | -        | -                    | -                | -                 | -                | -        | -        |
| Esc. Cartografía y Fotografía.....        | 0                       | -                     | -                     | -        | -                    | -                | -                 | -                | -        | -        |
| E.Téc.Segur., Defensa y Apoyo.....        | 52                      | -                     | -                     | -        | 8                    | -                | 44                | -                | -        | -        |

**2.9.6. Número de alumnos según la categoría de los admitidos a la fase de presente.**

**2.9.6.1. Distribución por Ejércitos y Organismo.**

| EJÉRCITOS Y ORGANISMO          | TOTAL      | OFIC. GRALES. | OFIC.     | SUBOF.    | TROPA Y MAR. | PERS. CIVIL | EXTR.     | OTROS     | NS/NC    |
|--------------------------------|------------|---------------|-----------|-----------|--------------|-------------|-----------|-----------|----------|
| <b>TOTAL</b> .....             | <b>481</b> | <b>34</b>     | <b>72</b> | <b>43</b> | <b>68</b>    | <b>235</b>  | <b>18</b> | <b>11</b> | <b>0</b> |
| Órgano Central de Defensa..... | 45         | 10            | 13        | -         | -            | 22          | -         | -         | -        |
| Ejército de Tierra.....        | 78         | 24            | 7         | 4         | -            | 25          | 18        | -         | -        |
| Armada.....                    | 201        | -             | 34        | 16        | 65           | 75          | -         | 11        | -        |
| Ejército del Aire.....         | 157        | -             | 18        | 23        | 3            | 113         | -         | -         | -        |

**2.9.6. Número de alumnos según la categoría de los admitidos a la fase de presente.**

**2.9.6.2. Órgano Central de Defensa.**

| CENTROS DEL ÓRGANO CENTRAL DE DEFENSA | TOTAL     | OFIC. GRALES. | OFIC.     | SUBOF.   | TROPA Y MAR. | PERS. CIVIL | EXTR.    | OTROS    | NS/NC    |
|---------------------------------------|-----------|---------------|-----------|----------|--------------|-------------|----------|----------|----------|
| <b>TOTAL</b> .....                    | <b>45</b> | <b>10</b>     | <b>13</b> | <b>0</b> | <b>0</b>     | <b>22</b>   | <b>0</b> | <b>0</b> | <b>0</b> |
| C.S. Est. Def. Nac. (CESEDEN).....    | 34        | 10            | 2         | -        | -            | 22          | -        | -        | -        |
| Esc. Militar de Estudios Juríd.....   | 0         | -             | -         | -        | -            | -           | -        | -        | -        |
| Esc. Militar de Intervención.....     | 0         | -             | -         | -        | -            | -           | -        | -        | -        |
| Esc. Militar de Idiomas.....          | 0         | -             | -         | -        | -            | -           | -        | -        | -        |
| Esc. Militar de Sanidad.....          | 11        | -             | 11        | -        | -            | -           | -        | -        | -        |
| Esc. Mil. de Ciencias de la Educ..... | 0         | -             | -         | -        | -            | -           | -        | -        | -        |
| Escuela de Músicas Militares.....     | 0         | -             | -         | -        | -            | -           | -        | -        | -        |

**2.9.6. Número de alumnos según la categoría de los admitidos a la fase de presente.**

**2.9.6.3. Cuartel General del Ejército de Tierra.**

| CENTROS DEL C.G. DEL EJÉRCITO DE TIERRA  | TOTAL     | OFIC. GRALES. | OFIC.    | SUBOF.   | TROPA Y MAR. | PERS. CIVIL | EXTR.     | OTROS    | NS/NC    |
|--|-----------|---------------|----------|----------|--------------|-------------|-----------|----------|----------|
| <b>TOTAL</b> .....                       | <b>78</b> | <b>24</b>     | <b>7</b> | <b>4</b> | <b>0</b>     | <b>25</b>   | <b>18</b> | <b>0</b> | <b>0</b> |
| Escuela de Guerra del Ejército.....      | 49        | 24            | -        | -        | -            | 25          | -         | -        | -        |
| Academia General Militar.....            | 0         | -             | -        | -        | -            | -           | -         | -        | -        |
| Academia de Infantería.....              | 0         | -             | -        | -        | -            | -           | -         | -        | -        |
| Academia de Caballería.....              | 0         | -             | -        | -        | -            | -           | -         | -        | -        |
| Academia de Artillería.....              | 0         | -             | -        | -        | -            | -           | -         | -        | -        |
| Academia de Ingenieros.....              | 0         | -             | -        | -        | -            | -           | -         | -        | -        |
| Academia General Básica de Sub.....      | 0         | -             | -        | -        | -            | -           | -         | -        | -        |
| Escuela Politécnica Superior.....        | 6         | -             | 6        | -        | -            | -           | -         | -        | -        |
| Esc. Mil. Montaña y Op. Especiales.....  | 0         | -             | -        | -        | -            | -           | -         | -        | -        |
| Escuela Central de Educación Física..... | 0         | -             | -        | -        | -            | -           | -         | -        | -        |
| Academia de Logística.....               | 0         | -             | -        | -        | -            | -           | -         | -        | -        |
| Escuela Militar de Defensa NBQ.....      | 23        | -             | 1        | 4        | -            | -           | 18        | -        | -        |
| Instituto Politécnico Número 1.....      | 0         | -             | -        | -        | -            | -           | -         | -        | -        |
| Centro Instrucción y Movilización 1..... | 0         | -             | -        | -        | -            | -           | -         | -        | -        |
| Centro Instrucción y Movilización 2..... | 0         | -             | -        | -        | -            | -           | -         | -        | -        |
| Centro Enseñanza de Helicópteros.....    | 0         | -             | -        | -        | -            | -           | -         | -        | -        |
| Escuela de Informática del Ejército..... | 0         | -             | -        | -        | -            | -           | -         | -        | -        |
| Sección Delegada Escuela de Guerra.....  | 0         | -             | -        | -        | -            | -           | -         | -        | -        |

## CURSOS Y ESTUDIOS REALIZADOS EN CENTROS DE ENSEÑANZA

## Otros tipos de cursos

**2.9.6. Número de alumnos según la categoría de los admitidos a la fase de presente.****2.9.6.4. Cuartel General de la Armada.**

| CENTROS DEL<br>C.G. DE LA ARMADA                                | TOTAL      | OFIC.<br>GRALES. | OFIC.     | SUBOF.    | TROPA<br>Y MAR. | PERS.<br>CIVIL | EXTR.    | OTROS     | NS/NC    |
|---|------------|------------------|-----------|-----------|-----------------|----------------|----------|-----------|----------|
| <b>TOTAL</b> .....  | <b>201</b> | <b>0</b>         | <b>34</b> | <b>16</b> | <b>65</b>       | <b>75</b>      | <b>0</b> | <b>11</b> | <b>0</b> |
| Esc. Naval Militar.....   | 0          | -                | -         | -         | -               | -              | -        | -         | -        |
| Esc. de Guerra Naval.....                                       | 0          | -                | -         | -         | -               | -              | -        | -         | -        |
| Esc. Téc. Sup. Ing. Armas Nav. (ETSIAN).....                    | 0          | -                | -         | -         | -               | -              | -        | -         | -        |
| Esc. de Hidrografía.....  | 0          | -                | -         | -         | -               | -              | -        | -         | -        |
| Esc. Estudios Sup. CC. Físico-Matemáticas.....                  | 0          | -                | -         | -         | -               | -              | -        | -         | -        |
| Centro de Estudios Superiores Intendencia.....                  | 0          | -                | -         | -         | -               | -              | -        | -         | -        |
| Centro Progr. Táct. y Cia. Grupo Combate.....                   | 0          | -                | -         | -         | -               | -              | -        | -         | -        |
| Esc. Submarinos "A.G. de los Reyes".....                        | 0          | -                | -         | -         | -               | -              | -        | -         | -        |
| Centro de Buceo de la Armada.....                               | 90         | -                | -         | 2         | 2               | 75             | -        | 11        | -        |
| Esc. de Dotaciones Aeron. "CN. Cardona".....                    | 0          | -                | -         | -         | -               | -              | -        | -         | -        |
| Esc. Esp. Fund. "E.N. Lagraña" (ESENGRA).....                   | 0          | -                | -         | -         | -               | -              | -        | -         | -        |
| Esc. de Suboficiales de la Armada.....                          | 60         | -                | 34        | 14        | 12              | -              | -        | -         | -        |
| Centro de Idiomas Z.M. Canarias.....                            | 0          | -                | -         | -         | -               | -              | -        | -         | -        |
| Esc. Espec. "Antonio Escaño" (ESEPA).....                       | 0          | -                | -         | -         | -               | -              | -        | -         | -        |
| Esc. Inf <sup>3</sup> M <sup>3</sup> Gl. Albacete y Fuster..... | 51         | -                | -         | -         | 51              | -              | -        | -         | -        |

**2.9.6. Número de alumnos según la categoría de los admitidos a la fase de presente.****2.9.6.5. Cuartel General del Aire.**

| CENTROS DEL<br>C.G. DEL EJÉRCITO DEL AIRE | TOTAL      | OFIC.<br>GRALES. | OFIC.     | SUBOF.    | TROPA<br>Y MAR. | PERS.<br>CIVIL | EXTR.    | OTROS    | NS/NC    |
|---|------------|------------------|-----------|-----------|-----------------|----------------|----------|----------|----------|
| <b>TOTAL</b> .....                        | <b>157</b> | <b>0</b>         | <b>18</b> | <b>23</b> | <b>3</b>        | <b>113</b>     | <b>0</b> | <b>0</b> | <b>0</b> |
| Academia General del Aire.....            | 0          | -                | -         | -         | -               | -              | -        | -        | -        |
| Centro de Guerra Aérea.....               | 0          | -                | -         | -         | -               | -              | -        | -        | -        |
| Academia Básica del Aire.....             | 0          | -                | -         | -         | -               | -              | -        | -        | -        |
| Ala Núm. 78.....                          | 0          | -                | -         | -         | -               | -              | -        | -        | -        |
| Escuela Militar Paracaidismo.....         | 0          | -                | -         | -         | -               | -              | -        | -        | -        |
| Esc. Téc. Mando, Contr. y Telec.....      | 0          | -                | -         | -         | -               | -              | -        | -        | -        |
| Esc. Técnicas Aeronáuticas.....           | 69         | -                | -         | -         | -               | 69             | -        | -        | -        |
| Grupo Escuelas MATACAN.....               | 13         | -                | 3         | 7         | 3               | -              | -        | -        | -        |
| Escuadrón Ens. Automoción.....            | 23         | -                | 10        | 13        | -               | -              | -        | -        | -        |
| Ala 23 Instr. Caza y Ataque.....          | 0          | -                | -         | -         | -               | -              | -        | -        | -        |
| Esc. Cartografía y Fotografía.....        | 0          | -                | -         | -         | -               | -              | -        | -        | -        |
| E.Téc.Segur., Defensa y Apoyo.....        | 52         | -                | 5         | 3         | -               | 44             | -        | -        | -        |

**2.9.7. Distribución porcentual de mujeres alumnas según la categoría de los admitidos a la fase de presente.**

**2.9.7.1. Distribución por Ejércitos y Organismo.**

| EJÉRCITOS Y ORGANISMO          | TOTAL<br>MUJERES<br>ALUMNAS | DISTRIBUCIÓN PORCENTUAL |             |                   |                         |                   |                  |             |             |
|--------------------------------|-----------------------------|-------------------------|-------------|-------------------|-------------------------|-------------------|------------------|-------------|-------------|
|                                |                             | Oficiales<br>Generales  | Oficiales   | Subofi-<br>ciales | Tropa<br>y<br>marinería | Personal<br>Civil | Extran-<br>jeros | Otros       | NS/NC       |
| <b>TOTAL</b> .....             | <b>80</b>                   | <b>0,00</b>             | <b>8,75</b> | <b>0,00</b>       | <b>8,75</b>             | <b>77,50</b>      | <b>1,25</b>      | <b>0,00</b> | <b>3,75</b> |
| Órgano Central de Defensa..... | <b>8</b>                    | -                       | 50,00       | -                 | -                       | 50,00             | -                | -           | -           |
| Ejército de Tierra.....        | <b>10</b>                   | -                       | -           | -                 | -                       | 90,00             | 10,00            | -           | -           |
| Armada.....                    | <b>31</b>                   | -                       | -           | -                 | 22,58                   | 70,97             | -                | -           | 6,45        |
| Ejército del Aire.....         | <b>31</b>                   | -                       | 9,68        | -                 | -                       | 87,10             | -                | -           | 3,23        |

**2.9.7. Distribución porcentual de mujeres alumnas según la categoría de los admitidos a la fase de presente.**

**2.9.7.2. Órgano Central de Defensa.**

| CENTROS DEL<br>ÓRGANO CENTRAL DE DEFENSA | TOTAL<br>MUJERES<br>ALUMNAS | DISTRIBUCIÓN PORCENTUAL |              |                   |                         |                   |                  |             |             |
|--|-----------------------------|-------------------------|--------------|-------------------|-------------------------|-------------------|------------------|-------------|-------------|
|  |                             | Oficiales<br>Generales  | Oficiales    | Subofi-<br>ciales | Tropa<br>y<br>marinería | Personal<br>Civil | Extran-<br>jeros | Otros       | NS/NC       |
| <b>TOTAL</b> .....                       | <b>8</b>                    | <b>0,00</b>             | <b>50,00</b> | <b>0,00</b>       | <b>0,00</b>             | <b>50,00</b>      | <b>0,00</b>      | <b>0,00</b> | <b>0,00</b> |
| C.S. Est. Def. Nac. (CESEDEN).....       | <b>4</b>                    | -                       | -            | -                 | -                       | 100,00            | -                | -           | -           |
| Esc. Militar de Estudios Juríd.....      | <b>0</b>                    | -                       | -            | -                 | -                       | -                 | -                | -           | -           |
| Esc. Militar de Intervención.....        | <b>0</b>                    | -                       | -            | -                 | -                       | -                 | -                | -           | -           |
| Esc. Militar de Idiomas.....             | <b>0</b>                    | -                       | -            | -                 | -                       | -                 | -                | -           | -           |
| Esc. Militar de Sanidad.....             | <b>4</b>                    | -                       | 100,00       | -                 | -                       | -                 | -                | -           | -           |
| Esc. Mil. de Ciencias de la Educ.....    | <b>0</b>                    | -                       | -            | -                 | -                       | -                 | -                | -           | -           |
| Escuela de Músicas Militares.....        | <b>0</b>                    | -                       | -            | -                 | -                       | -                 | -                | -           | -           |

**2.9.7. Distribución porcentual de mujeres alumnas según la categoría de los admitidos a la fase de presente.**

**2.9.7.3. Cuartel General del Ejército de Tierra.**

| CENTROS DEL<br>C.G. DEL EJÉRCITO DE TIERRA | TOTAL<br>MUJERES<br>ALUMNAS | DISTRIBUCIÓN PORCENTUAL |             |                   |                         |                   |                  |             |             |
|--|-----------------------------|-------------------------|-------------|-------------------|-------------------------|-------------------|------------------|-------------|-------------|
|  |                             | Oficiales<br>Generales  | Oficiales   | Subofi-<br>ciales | Tropa<br>y<br>marinería | Personal<br>Civil | Extran-<br>jeros | Otros       | NS/NC       |
| <b>TOTAL</b> .....                         | <b>10</b>                   | <b>0,00</b>             | <b>0,00</b> | <b>0,00</b>       | <b>0,00</b>             | <b>90,00</b>      | <b>10,00</b>     | <b>0,00</b> | <b>0,00</b> |
| Escuela de Guerra del Ejército.....        | <b>9</b>                    | -                       | -           | -                 | -                       | 100,00            | -                | -           | -           |
| Academia General Militar.....              | <b>0</b>                    | -                       | -           | -                 | -                       | -                 | -                | -           | -           |
| Academia de Infantería.....                | <b>0</b>                    | -                       | -           | -                 | -                       | -                 | -                | -           | -           |
| Academia de Caballería.....                | <b>0</b>                    | -                       | -           | -                 | -                       | -                 | -                | -           | -           |
| Academia de Artillería.....                | <b>0</b>                    | -                       | -           | -                 | -                       | -                 | -                | -           | -           |
| Academia de Ingenieros.....                | <b>0</b>                    | -                       | -           | -                 | -                       | -                 | -                | -           | -           |
| Academia General Básica de Sub.....        | <b>0</b>                    | -                       | -           | -                 | -                       | -                 | -                | -           | -           |
| Escuela Politécnica Superior.....          | <b>0</b>                    | -                       | -           | -                 | -                       | -                 | -                | -           | -           |
| Esc. Mil. Montaña y Op. Especiales.....    | <b>0</b>                    | -                       | -           | -                 | -                       | -                 | -                | -           | -           |
| Escuela Central de Educación Física.....   | <b>0</b>                    | -                       | -           | -                 | -                       | -                 | -                | -           | -           |
| Academia de Logística.....                 | <b>0</b>                    | -                       | -           | -                 | -                       | -                 | -                | -           | -           |
| Escuela Militar de Defensa NBQ.....        | <b>1</b>                    | -                       | -           | -                 | -                       | -                 | 100,00           | -           | -           |
| Instituto Politécnico Número 1.....        | <b>0</b>                    | -                       | -           | -                 | -                       | -                 | -                | -           | -           |
| Centro Instrucción y Movilización 1.....   | <b>0</b>                    | -                       | -           | -                 | -                       | -                 | -                | -           | -           |
| Centro Instrucción y Movilización 2.....   | <b>0</b>                    | -                       | -           | -                 | -                       | -                 | -                | -           | -           |
| Centro Enseñanza de Helicópteros.....      | <b>0</b>                    | -                       | -           | -                 | -                       | -                 | -                | -           | -           |
| Escuela de Informática del Ejército.....   | <b>0</b>                    | -                       | -           | -                 | -                       | -                 | -                | -           | -           |
| Sección Delegada Escuela de Guerra.....    | <b>0</b>                    | -                       | -           | -                 | -                       | -                 | -                | -           | -           |

**2.9.7. Distribución porcentual de mujeres alumnas según la categoría de los admitidos a la fase de presente.****2.9.7.4. Cuartel General de la Armada.**

| CENTROS DEL<br>C.G. DE LA ARMADA               | TOTAL<br>MUJERES<br>ALUMNAS | DISTRIBUCIÓN PORCENTUAL |             |                   |                         |                   |                  |             |             |
|--|-----------------------------|-------------------------|-------------|-------------------|-------------------------|-------------------|------------------|-------------|-------------|
|  |                             | Oficiales<br>Generales  | Oficiales   | Subofi-<br>ciales | Tropa<br>y<br>marinería | Personal<br>Civil | Extran-<br>jeros | Otros       | NS/NC       |
| <b>TOTAL</b> .....                             | <b>31</b>                   | <b>0,00</b>             | <b>0,00</b> | <b>0,00</b>       | <b>22,58</b>            | <b>70,97</b>      | <b>0,00</b>      | <b>0,00</b> | <b>6,45</b> |
| Esc. Naval Militar.....                        | 0                           | -                       | -           | -                 | -                       | -                 | -                | -           | -           |
| Esc. de Guerra Naval.....                      | 0                           | -                       | -           | -                 | -                       | -                 | -                | -           | -           |
| Esc. Téc. Sup. Ing. Armas Nav. (ETSIAN).....   | 0                           | -                       | -           | -                 | -                       | -                 | -                | -           | -           |
| Esc. de Hidrografía.....                       | 0                           | -                       | -           | -                 | -                       | -                 | -                | -           | -           |
| Esc. Estudios Sup. CC. Físico-Matemáticas..... | 0                           | -                       | -           | -                 | -                       | -                 | -                | -           | -           |
| Centro de Estudios Superiores Intendencia..... | 0                           | -                       | -           | -                 | -                       | -                 | -                | -           | -           |
| Centro Progr. Táct. y Cia. Grupo Combate.....  | 0                           | -                       | -           | -                 | -                       | -                 | -                | -           | -           |
| Esc. Submarinos "A.G. de los Reyes".....       | 0                           | -                       | -           | -                 | -                       | -                 | -                | -           | -           |
| Centro de Buceo de la Armada.....              | 22                          | -                       | -           | -                 | -                       | 100,00            | -                | -           | -           |
| Esc. de Dotaciones Aeron. "CN. Cardona".....   | 0                           | -                       | -           | -                 | -                       | -                 | -                | -           | -           |
| Esc. Esp. Fund. "E.N. Lagraña" (ESENGRA).....  | 0                           | -                       | -           | -                 | -                       | -                 | -                | -           | -           |
| Esc. de Suboficiales de la Armada.....         | 5                           | -                       | -           | -                 | 60,00                   | -                 | -                | -           | 40,00       |
| Centro de Idiomas Z.M. Canarias.....           | 0                           | -                       | -           | -                 | -                       | -                 | -                | -           | -           |
| Esc. Espec. "Antonio Escaño" (ESEPA).....      | 0                           | -                       | -           | -                 | -                       | -                 | -                | -           | -           |
| Esc. Infª Mª Gl. Albacete y Fuster.....        | 4                           | -                       | -           | -                 | 100,00                  | -                 | -                | -           | -           |

**2.9.7. Distribución porcentual de mujeres alumnas según la categoría de los admitidos a la fase de presente.****2.9.7.5. Cuartel General del Ejército del Aire.**

| CENTROS DEL<br>C.G. DE LA ARMADA     | TOTAL<br>MUJERES<br>ALUMNAS | DISTRIBUCIÓN PORCENTUAL |             |                   |                         |                   |                  |             |             |
|--------------------------------------|-----------------------------|-------------------------|-------------|-------------------|-------------------------|-------------------|------------------|-------------|-------------|
|                                      |                             | Oficiales<br>Generales  | Oficiales   | Subofi-<br>ciales | Tropa<br>y<br>marinería | Personal<br>Civil | Extran-<br>jeros | Otros       | NS/NC       |
| <b>TOTAL</b> .....                   | <b>31</b>                   | <b>0,00</b>             | <b>9,68</b> | <b>0,00</b>       | <b>0,00</b>             | <b>87,10</b>      | <b>0,00</b>      | <b>0,00</b> | <b>3,23</b> |
| Academia General del Aire.....       | 0                           | -                       | -           | -                 | -                       | -                 | -                | -           | -           |
| Centro de Guerra Aérea.....          | 0                           | -                       | -           | -                 | -                       | -                 | -                | -           | -           |
| Academia Básica del Aire.....        | 0                           | -                       | -           | -                 | -                       | -                 | -                | -           | -           |
| Ala Núm. 78.....                     | 0                           | -                       | -           | -                 | -                       | -                 | -                | -           | -           |
| Escuela Militar Paracaidismo.....    | 0                           | -                       | -           | -                 | -                       | -                 | -                | -           | -           |
| Esc. Téc. Mando, Contr. y Telec..... | 0                           | -                       | -           | -                 | -                       | -                 | -                | -           | -           |
| Esc. Técnicas Aeronáuticas.....      | 16                          | -                       | -           | -                 | -                       | 100,00            | -                | -           | -           |
| Grupo Escuelas MATACAN.....          | 1                           | -                       | -           | -                 | -                       | -                 | -                | -           | -           |
| Escuadrón Ens. Automoción.....       | 3                           | -                       | 100,00      | -                 | -                       | -                 | -                | -           | -           |
| Ala 23 Instr. Caza y Ataque.....     | 0                           | -                       | -           | -                 | -                       | -                 | -                | -           | -           |
| Esc. Cartografía y Fotografía.....   | 0                           | -                       | -           | -                 | -                       | -                 | -                | -           | -           |
| E.Téc.Segur., Defensa y Apoyo.....   | 11                          | -                       | -           | -                 | -                       | 100,00            | -                | -           | -           |

**2.9.8. Número de alumnos según la edad.**

**2.9.8.1. Distribución por Ejércitos y Organismo.**

| EJÉRCITOS Y ORGANISMO          | TOTAL      | 18 AÑOS Y MENOS | 19 AÑOS  | 20 AÑOS  | 21 AÑOS  | 22 AÑOS   | 23 AÑOS   | 24 AÑOS Y MÁS | NS/NC    |
|--------------------------------|------------|-----------------|----------|----------|----------|-----------|-----------|---------------|----------|
| <b>TOTAL</b> .....             | <b>481</b> | <b>1</b>        | <b>2</b> | <b>0</b> | <b>6</b> | <b>10</b> | <b>29</b> | <b>433</b>    | <b>0</b> |
| Órgano Central de Defensa..... | 45         | -               | -        | -        | -        | -         | -         | 45            | -        |
| Ejército de Tierra.....        | 78         | -               | -        | -        | -        | 1         | -         | 77            | -        |
| Armada.....                    | 201        | -               | -        | -        | 6        | 7         | 28        | 160           | -        |
| Ejército del Aire.....         | 157        | 1               | 2        | -        | -        | 2         | 1         | 151           | -        |

**2.9.8. Número de alumnos según la edad.**

**2.9.8.2. Órgano Central de Defensa.**

| CENTROS DEL ÓRGANO CENTRAL DE DEFENSA | TOTAL     | 18 AÑOS Y MENOS | 19 AÑOS  | 20 AÑOS  | 21 AÑOS  | 22 AÑOS  | 23 AÑOS  | 24 AÑOS Y MÁS | NS/NC    |
|---------------------------------------|-----------|-----------------|----------|----------|----------|----------|----------|---------------|----------|
| <b>TOTAL</b> .....                    | <b>45</b> | <b>0</b>        | <b>0</b> | <b>0</b> | <b>0</b> | <b>0</b> | <b>0</b> | <b>45</b>     | <b>0</b> |
| C.S. Est. Def. Nac. (CESEDEN)....     | 34        | -               | -        | -        | -        | -        | -        | 34            | -        |
| Esc. Militar de Estudios Juríd.....   | 0         | -               | -        | -        | -        | -        | -        | -             | -        |
| Esc. Militar de Intervención.....     | 0         | -               | -        | -        | -        | -        | -        | -             | -        |
| Esc. Militar de Idiomas.....          | 0         | -               | -        | -        | -        | -        | -        | -             | -        |
| Esc. Militar de Sanidad.....          | 11        | -               | -        | -        | -        | -        | -        | 11            | -        |
| Esc. Mil. de Ciencias de la Educ....  | 0         | -               | -        | -        | -        | -        | -        | -             | -        |
| Escuela de Músicas Militares.....     | 0         | -               | -        | -        | -        | -        | -        | -             | -        |

**2.9.8. Número de alumnos según la edad.**

**2.9.8.3. Cuartel General del Ejército de Tierra.**

| CENTROS DEL C.G. DEL EJÉRCITO DE TIERRA | TOTAL     | 18 AÑOS Y MENOS | 19 AÑOS  | 20 AÑOS  | 21 AÑOS  | 22 AÑOS  | 23 AÑOS  | 24 AÑOS Y MAS | NS/NC    |
|---|-----------|-----------------|----------|----------|----------|----------|----------|---------------|----------|
| <b>TOTAL</b> .....                      | <b>78</b> | <b>0</b>        | <b>0</b> | <b>0</b> | <b>0</b> | <b>1</b> | <b>0</b> | <b>77</b>     | <b>0</b> |
| Escuela de Guerra del Ejército.....     | 49        | -               | -        | -        | -        | 1        | -        | 48            | -        |
| Academia General Militar.....           | 0         | -               | -        | -        | -        | -        | -        | -             | -        |
| Academia de Infantería.....             | 0         | -               | -        | -        | -        | -        | -        | -             | -        |
| Academia de Caballería.....             | 0         | -               | -        | -        | -        | -        | -        | -             | -        |
| Academia de Artillería.....             | 0         | -               | -        | -        | -        | -        | -        | -             | -        |
| Academia de Ingenieros.....             | 0         | -               | -        | -        | -        | -        | -        | -             | -        |
| Academia Gral. Básica de Sub.....       | 0         | -               | -        | -        | -        | -        | -        | -             | -        |
| Escuela Politécnica Superior.....       | 6         | -               | -        | -        | -        | -        | -        | 6             | -        |
| Esc. Mil. Montaña y Op. Esp.....        | 0         | -               | -        | -        | -        | -        | -        | -             | -        |
| Esc. Central Educación Física.....      | 0         | -               | -        | -        | -        | -        | -        | -             | -        |
| Academia de Logística.....              | 0         | -               | -        | -        | -        | -        | -        | -             | -        |
| Escuela Militar de Defensa NBQ....      | 23        | -               | -        | -        | -        | -        | -        | 23            | -        |
| Instituto Politécnico Número 1.....     | 0         | -               | -        | -        | -        | -        | -        | -             | -        |
| Centro Instrucción y Moviliz. 1.....    | 0         | -               | -        | -        | -        | -        | -        | -             | -        |
| Centro Instrucción y Moviliz. 2.....    | 0         | -               | -        | -        | -        | -        | -        | -             | -        |
| Centro Enseñanza Helicópteros.....      | 0         | -               | -        | -        | -        | -        | -        | -             | -        |
| Escuela Informática del Ejército.....   | 0         | -               | -        | -        | -        | -        | -        | -             | -        |
| Sección Delegada Esc. Guerra.....       | 0         | -               | -        | -        | -        | -        | -        | -             | -        |

**2.9.8. Número de alumnos según la edad.****2.9.8.4. Cuartel General de la Armada.**

| CENTROS DEL<br>C.G. DE LA ARMADA                             | TOTAL      | 18 AÑOS<br>Y MENOS | 19<br>AÑOS | 20<br>AÑOS | 21<br>AÑOS | 22<br>AÑOS | 23<br>AÑOS | 24 AÑOS<br>Y MÁS | NS/NC    |
|--|------------|--------------------|------------|------------|------------|------------|------------|------------------|----------|
| <b>TOTAL.....</b>  | <b>201</b> | <b>0</b>           | <b>0</b>   | <b>0</b>   | <b>6</b>   | <b>7</b>   | <b>28</b>  | <b>160</b>       | <b>0</b> |
| Esc. Naval Militar.....                                      | 0          | -                  | -          | -          | -          | -          | -          | -                | -        |
| Esc. de Guerra Naval.....                                    | 0          | -                  | -          | -          | -          | -          | -          | -                | -        |
| ETSIAN.....  | 0          | -                  | -          | -          | -          | -          | -          | -                | -        |
| Esc. de Hidrografía.....                                     | 0          | -                  | -          | -          | -          | -          | -          | -                | -        |
| Esc. Est. Sup. CC. Físico-Mat.....                           | 0          | -                  | -          | -          | -          | -          | -          | -                | -        |
| Centro Estudios Sup.Intendencia...                           | 0          | -                  | -          | -          | -          | -          | -          | -                | -        |
| Ce. Progr. Táct. y Cia. Gr. Comb...                          | 0          | -                  | -          | -          | -          | -          | -          | -                | -        |
| Esc. Subm."A.G. de los Reyes".....                           | 0          | -                  | -          | -          | -          | -          | -          | -                | -        |
| Centro de Buceo de la Armada.....                            | 90         | -                  | -          | -          | 6          | 6          | 26         | 52               | -        |
| Esc. Dot. Aeron. "CN. Cardona".....                          | 0          | -                  | -          | -          | -          | -          | -          | -                | -        |
| Esc. Esp. Fund. "E.N. Lagraña".....                          | 0          | -                  | -          | -          | -          | -          | -          | -                | -        |
| Esc. de Subof. de la Armada.....                             | 60         | -                  | -          | -          | -          | -          | -          | 60               | -        |
| Centro de Idiomas Z.M. Canarias..                            | 0          | -                  | -          | -          | -          | -          | -          | -                | -        |
| Esc. Espec. "Antonio Escaño".....                            | 0          | -                  | -          | -          | -          | -          | -          | -                | -        |
| Esc. Inf <sup>ª</sup> M <sup>ª</sup> Gl. Albacete y Fuster.. | 51         | -                  | -          | -          | -          | 1          | 2          | 48               | -        |

**2.9.8. Número de alumnos según la edad.****2.9.8.5. Cuartel General del Aire.**

| CENTROS DEL<br>C.G. DEL EJÉRCITO DEL AIRE | TOTAL      | 18 AÑOS<br>Y MENOS | 19<br>AÑOS | 20<br>AÑOS | 21<br>AÑOS | 22<br>AÑOS | 23<br>AÑOS | 24 AÑOS<br>Y MÁS | NS/NC    |
|---|------------|--------------------|------------|------------|------------|------------|------------|------------------|----------|
| <b>TOTAL.....</b>                         | <b>157</b> | <b>1</b>           | <b>2</b>   | <b>0</b>   | <b>0</b>   | <b>2</b>   | <b>1</b>   | <b>151</b>       | <b>0</b> |
| Academia General del Aire.....            | 0          | -                  | -          | -          | -          | -          | -          | -                | -        |
| Centro de Guerra Aérea.....               | 0          | -                  | -          | -          | -          | -          | -          | -                | -        |
| Academia Básica del Aire.....             | 0          | -                  | -          | -          | -          | -          | -          | -                | -        |
| Ala Núm. 78.....                          | 0          | -                  | -          | -          | -          | -          | -          | -                | -        |
| Escuela Militar Paracaidismo.....         | 0          | -                  | -          | -          | -          | -          | -          | -                | -        |
| Esc.Téc.Mando,Contr. y Telec.....         | 0          | -                  | -          | -          | -          | -          | -          | -                | -        |
| Esc. Técnicas Aeronáuticas.....           | 69         | -                  | -          | -          | -          | -          | -          | 69               | -        |
| Grupo Escuelas MATACAN.....               | 13         | -                  | -          | -          | -          | -          | -          | 13               | -        |
| Escuadrón Ens. Automoción.....            | 23         | -                  | -          | -          | -          | -          | -          | 23               | -        |
| Ala 23 Instr. Caza y Ataque.....          | 0          | -                  | -          | -          | -          | -          | -          | -                | -        |
| Esc. Cartografía y Fotografía.....        | 0          | -                  | -          | -          | -          | -          | -          | -                | -        |
| E.Téc.Segur., Defensa y Apoyo.....        | 52         | 1                  | 2          | -          | -          | 2          | 1          | 46               | -        |

**2.9.9. Distribucion porcentual de mujeres alumnas según la edad.**

**2.9.9.1. Distribución por Ejércitos y Organismo.**

| EJÉRCITOS Y ORGANISMO          | TOTAL<br>MUJERES<br>ALUMNAS | DISTRIBUCIÓN PORCENTUAL |             |             |             |             |             |                     |             |
|--------------------------------|-----------------------------|-------------------------|-------------|-------------|-------------|-------------|-------------|---------------------|-------------|
|                                |                             | 18<br>años y<br>menos   | 19<br>años  | 20<br>años  | 21<br>años  | 22<br>años  | 23<br>años  | 24<br>años<br>y más | NS/NC       |
| <b>TOTAL</b> .....             | <b>80</b>                   | <b>0,00</b>             | <b>0,00</b> | <b>0,00</b> | <b>5,00</b> | <b>3,75</b> | <b>5,00</b> | <b>83,75</b>        | <b>2,50</b> |
| Órgano Central de Defensa..... | 8                           | -                       | -           | -           | -           | -           | -           | 100,00              | -           |
| Ejército de Tierra.....        | 10                          | -                       | -           | -           | -           | 10,00       | -           | 90,00               | -           |
| Armada.....                    | 31                          | -                       | -           | -           | 12,90       | 6,45        | 12,90       | 61,29               | 6,45        |
| Ejército del Aire.....         | 31                          | -                       | -           | -           | -           | -           | -           | 100,00              | -           |

**2.9.9. Distribucion porcentual de mujeres alumnas según la edad.**

**2.9.9.2. Órgano Central de Defensa.**

| CENTROS DEL<br>ÓRGANO CENTRAL DE DEFENSA | TOTAL<br>MUJERES<br>ALUMNAS | DISTRIBUCIÓN PORCENTUAL |             |             |             |             |             |                     |             |
|--|-----------------------------|-------------------------|-------------|-------------|-------------|-------------|-------------|---------------------|-------------|
|  |                             | 18<br>años y<br>menos   | 19<br>años  | 20<br>años  | 21<br>años  | 22<br>años  | 23<br>años  | 24<br>años<br>y más | NS/NC       |
| <b>TOTAL</b> .....                       | <b>8</b>                    | <b>0,00</b>             | <b>0,00</b> | <b>0,00</b> | <b>0,00</b> | <b>0,00</b> | <b>0,00</b> | <b>100,00</b>       | <b>0,00</b> |
| C.S. Est. Def. Nac. (CESEDEN)....        | 4                           | -                       | -           | -           | -           | -           | -           | 100,00              | -           |
| Esc. Militar de Estudios Juríd.....      | 0                           | -                       | -           | -           | -           | -           | -           | -                   | -           |
| Esc. Militar de Intervención.....        | 0                           | -                       | -           | -           | -           | -           | -           | -                   | -           |
| Esc. Militar de Idiomas.....             | 0                           | -                       | -           | -           | -           | -           | -           | -                   | -           |
| Esc. Militar de Sanidad.....             | 4                           | -                       | -           | -           | -           | -           | -           | 100,00              | -           |
| Esc. Mil. de Ciencias de la Educ....     | 0                           | -                       | -           | -           | -           | -           | -           | -                   | -           |
| Escuela de Músicas Militares.....        | 0                           | -                       | -           | -           | -           | -           | -           | -                   | -           |

**2.9.9. Distribucion porcentual de mujeres alumnas según la edad.**

**2.9.9.3. Cuartel General del Ejército de Tierra.**

| CENTROS DEL<br>C.G. DEL EJÉRCITO DE TIERRA | TOTAL<br>MUJERES<br>ALUMNAS | DISTRIBUCIÓN PORCENTUAL |             |             |             |              |             |                     |             |
|--|-----------------------------|-------------------------|-------------|-------------|-------------|--------------|-------------|---------------------|-------------|
|  |                             | 18<br>años y<br>menos   | 19<br>años  | 20<br>años  | 21<br>años  | 22<br>años   | 23<br>años  | 24<br>años<br>y más | NS/NC       |
| <b>TOTAL</b> .....                         | <b>10</b>                   | <b>0,00</b>             | <b>0,00</b> | <b>0,00</b> | <b>0,00</b> | <b>10,00</b> | <b>0,00</b> | <b>90,00</b>        | <b>0,00</b> |
| Escuela de Guerra del Ejército.....        | 9                           | -                       | -           | -           | -           | 11,11        | -           | 88,89               | -           |
| Academia General Militar.....              | 0                           | -                       | -           | -           | -           | -            | -           | -                   | -           |
| Academia de Infantería.....                | 0                           | -                       | -           | -           | -           | -            | -           | -                   | -           |
| Academia de Caballería.....                | 0                           | -                       | -           | -           | -           | -            | -           | -                   | -           |
| Academia de Artillería.....                | 0                           | -                       | -           | -           | -           | -            | -           | -                   | -           |
| Academia de Ingenieros.....                | 0                           | -                       | -           | -           | -           | -            | -           | -                   | -           |
| Academia Gral. Básica de Sub.....          | 0                           | -                       | -           | -           | -           | -            | -           | -                   | -           |
| Escuela Politécnica Superior.....          | 0                           | -                       | -           | -           | -           | -            | -           | -                   | -           |
| Esc. Mil. Montaña y Op. Esp.....           | 0                           | -                       | -           | -           | -           | -            | -           | -                   | -           |
| Esc. Central Educación Física.....         | 0                           | -                       | -           | -           | -           | -            | -           | -                   | -           |
| Academia de Logística.....                 | 0                           | -                       | -           | -           | -           | -            | -           | -                   | -           |
| Escuela Militar de Defensa NBQ....         | 1                           | -                       | -           | -           | -           | -            | -           | 100,00              | -           |
| Instituto Politécnico Número 1.....        | 0                           | -                       | -           | -           | -           | -            | -           | -                   | -           |
| Centro Instrucción y Moviliz. 1.....       | 0                           | -                       | -           | -           | -           | -            | -           | -                   | -           |
| Centro Instrucción y Moviliz. 2.....       | 0                           | -                       | -           | -           | -           | -            | -           | -                   | -           |
| Centro Enseñanza Helicópteros.....         | 0                           | -                       | -           | -           | -           | -            | -           | -                   | -           |
| Escuela Informática del Ejército.....      | 0                           | -                       | -           | -           | -           | -            | -           | -                   | -           |
| Sección Delegada Esc. Guerra.....          | 0                           | -                       | -           | -           | -           | -            | -           | -                   | -           |



**2.9.9. Distribucion porcentual de mujeres alumnas según la edad.****2.9.9.4. Cuartel General de la Armada.**

| CENTROS DEL<br>C.G. DE LA ARMADA                              | TOTAL<br>MUJERES<br>ALUMNAS | DISTRIBUCIÓN PORCENTUAL |             |             |              |             |              |                     |             |
|---|-----------------------------|-------------------------|-------------|-------------|--------------|-------------|--------------|---------------------|-------------|
|   |                             | 18<br>años y<br>menos   | 19<br>años  | 20<br>años  | 21<br>años   | 22<br>años  | 23<br>años   | 24<br>años<br>y más | NS/NC       |
| <b>TOTAL</b> .....  | <b>31</b>                   | <b>0,00</b>             | <b>0,00</b> | <b>0,00</b> | <b>12,90</b> | <b>6,45</b> | <b>12,90</b> | <b>61,29</b>        | <b>6,45</b> |
| Esc. Naval Militar.....                                       | 0                           | -                       | -           | -           | -            | -           | -            | -                   | -           |
| Esc. de Guerra Naval.....                                     | 0                           | -                       | -           | -           | -            | -           | -            | -                   | -           |
| ETSIAN.....   | 0                           | -                       | -           | -           | -            | -           | -            | -                   | -           |
| Esc. de Hidrografía.....                                      | 0                           | -                       | -           | -           | -            | -           | -            | -                   | -           |
| Esc. Est. Sup. CC. Físico-Mat.....                            | 0                           | -                       | -           | -           | -            | -           | -            | -                   | -           |
| Centro Estudios Sup.Intendencia...                            | 0                           | -                       | -           | -           | -            | -           | -            | -                   | -           |
| Ce. Progr. Táct. y Cia. Gr. Comb....                          | 0                           | -                       | -           | -           | -            | -           | -            | -                   | -           |
| Esc. Subm."A.G. de los Reyes".....                            | 0                           | -                       | -           | -           | -            | -           | -            | -                   | -           |
| Centro de Buceo de la Armada.....                             | 22                          | -                       | -           | -           | 18,18        | 9,09        | 18,18        | 54,55               | -           |
| Esc. Dot. Aeron. "CN. Cardona".....                           | 0                           | -                       | -           | -           | -            | -           | -            | -                   | -           |
| Esc. Esp. Fund. "E.N. Lagraña".....                           | 0                           | -                       | -           | -           | -            | -           | -            | -                   | -           |
| Esc. de Subof. de la Armada.....                              | 5                           | -                       | -           | -           | -            | -           | -            | 60,00               | 40,00       |
| Centro de Idiomas Z.M. Canarias...                            | 0                           | -                       | -           | -           | -            | -           | -            | -                   | -           |
| Esc. Espec. "Antonio Escaño".....                             | 0                           | -                       | -           | -           | -            | -           | -            | -                   | -           |
| Esc. Inf <sup>ª</sup> M <sup>ª</sup> Gl. Albacete y Fuster... | 4                           | -                       | -           | -           | -            | -           | -            | 100,00              | -           |

**2.9.9. Distribucion porcentual de mujeres alumnas según la edad.****2.9.9.5. Cuartel General del Ejército del Aire.**

| CENTROS DEL<br>C.G. DE LA ARMADA   | TOTAL<br>MUJERES<br>ALUMNAS | DISTRIBUCIÓN PORCENTUAL |             |             |             |             |             |                     |             |
|------------------------------------|-----------------------------|-------------------------|-------------|-------------|-------------|-------------|-------------|---------------------|-------------|
|                                    |                             | 18<br>años y<br>menos   | 19<br>años  | 20<br>años  | 21<br>años  | 22<br>años  | 23<br>años  | 24<br>años<br>y más | NS/NC       |
| <b>TOTAL</b> .....                 | <b>31</b>                   | <b>0,00</b>             | <b>0,00</b> | <b>0,00</b> | <b>0,00</b> | <b>0,00</b> | <b>0,00</b> | <b>100,00</b>       | <b>0,00</b> |
| Academia General del Aire.....     | 0                           | -                       | -           | -           | -           | -           | -           | -                   | -           |
| Centro de Guerra Aérea.....        | 0                           | -                       | -           | -           | -           | -           | -           | -                   | -           |
| Academia Básica del Aire.....      | 0                           | -                       | -           | -           | -           | -           | -           | -                   | -           |
| Ala Núm. 78.....                   | 0                           | -                       | -           | -           | -           | -           | -           | -                   | -           |
| Escuela Militar Paracaidismo.....  | 0                           | -                       | -           | -           | -           | -           | -           | -                   | -           |
| Esc.Téc.Mando,Contr. y Telec.....  | 0                           | -                       | -           | -           | -           | -           | -           | -                   | -           |
| Esc. Técnicas Aeronáuticas.....    | 16                          | -                       | -           | -           | -           | -           | -           | 100,00              | -           |
| Grupo Escuelas MATACAN.....        | 1                           | -                       | -           | -           | -           | -           | -           | 100,00              | -           |
| Escuadrón Ens. Automoción.....     | 3                           | -                       | -           | -           | -           | -           | -           | 100,00              | -           |
| Ala 23 Instr. Caza y Ataque.....   | 0                           | -                       | -           | -           | -           | -           | -           | -                   | -           |
| Esc. Cartografía y Fotografía..... | 0                           | -                       | -           | -           | -           | -           | -           | -                   | -           |
| E.Téc.Segur., Defensa y Apoyo..... | 11                          | -                       | -           | -           | -           | -           | -           | 100,00              | -           |

**2.9.10. Número de profesores por cursos realizados según la categoría (Of. Generales y Oficiales).**

**2.9.10.1. Distribución por Ejércitos y Organismo.**

| EJÉRCITOS Y ORGANISMO          | TOTAL OFICIALES GENERALES |   | TOTAL OFICIALES |   | CATEGORÍA DE OFICIALES |   |              |   |             |   |             |   |             |   |             |   |
|--------------------------------|---------------------------|---|-----------------|---|------------------------|---|--------------|---|-------------|---|-------------|---|-------------|---|-------------|---|
|                                |                           |   |                 |   | Cor. o C.N.            |   | Tcol. o C.F. |   | Cte. o C.C. |   | Cap. o T.N. |   | Tte. o A.N. |   | Alf. o A.F. |   |
|                                | V                         | M | V               | M | V                      | M | V            | M | V           | M | V           | M | V           | M | V           | M |
| <b>TOTAL</b> .....             | 15                        | 0 | 159             | 3 | 6                      | 0 | 16           | 0 | 31          | 0 | 54          | 1 | 49          | 0 | 3           | 2 |
| Órgano Central de Defensa..... | 0                         | 0 | 18              | 1 | -                      | - | 5            | - | 9           | - | 4           | 1 | -           | - | -           | - |
| Ejército de Tierra.....        | 15                        | 0 | 23              | 0 | 4                      | - | 7            | - | 6           | - | 5           | - | 1           | - | -           | - |
| Armada.....                    | 0                         | 0 | 5               | 0 | -                      | - | 2            | - | 1           | - | 2           | - | -           | - | -           | - |
| Ejército del Aire.....         | 0                         | 0 | 113             | 2 | 2                      | - | 2            | - | 15          | - | 43          | - | 48          | - | 3           | 2 |

**2.9.10. Número de profesores por cursos realizados según la categoría (Of. Generales y Oficiales).**

**2.9.10.2. Órgano Central de Defensa.**

| CENTROS DEL ÓRGANO CENTRAL DE DEFENSA | TOTAL OFICIALES GENERALES |   | TOTAL OFICIALES |   | CATEGORÍA DE OFICIALES |   |              |   |             |   |             |   |             |   |             |   |
|---------------------------------------|---------------------------|---|-----------------|---|------------------------|---|--------------|---|-------------|---|-------------|---|-------------|---|-------------|---|
|                                       |                           |   |                 |   | Cor. o C.N.            |   | Tcol. o C.F. |   | Cte. o C.C. |   | Cap. o T.N. |   | Tte. o A.N. |   | Alf. o A.F. |   |
|                                       | V                         | M | V               | M | V                      | M | V            | M | V           | M | V           | M | V           | M | V           | M |
| <b>TOTAL</b> .....                    | 0                         | 0 | 18              | 1 | 0                      | 0 | 5            | 0 | 9           | 0 | 4           | 1 | 0           | 0 | 0           | 0 |
| C.S. Est. Def. Nac. (CESEDEN)...      | 0                         | 0 | 3               | 0 | -                      | - | 3            | - | -           | - | -           | - | -           | - | -           | - |
| Esc. Militar de Estudios Juríd.....   | 0                         | 0 | 0               | 0 | -                      | - | -            | - | -           | - | -           | - | -           | - | -           | - |
| Esc. Militar de Intervención.....     | 0                         | 0 | 0               | 0 | -                      | - | -            | - | -           | - | -           | - | -           | - | -           | - |
| Esc. Militar de Idiomas.....          | 0                         | 0 | 0               | 0 | -                      | - | -            | - | -           | - | -           | - | -           | - | -           | - |
| Esc. Militar de Sanidad.....          | 0                         | 0 | 15              | 1 | -                      | - | 2            | - | 9           | - | 4           | 1 | -           | - | -           | - |
| Esc. Mil. de Ciencias de la Educ..    | 0                         | 0 | 0               | 0 | -                      | - | -            | - | -           | - | -           | - | -           | - | -           | - |
| Escuela de Músicas Militares.....     | 0                         | 0 | 0               | 0 | -                      | - | -            | - | -           | - | -           | - | -           | - | -           | - |

**2.9.10. Número de profesores por cursos realizados según la categoría (Of. Generales y Oficiales).**

**2.9.10.3. Cuartel General del Ejército de Tierra.**

| CENTROS DEL C.G. DEL EJÉRCITO DE TIERRA | TOTAL OFICIALES GENERALES |   | TOTAL OFICIALES |   | CATEGORÍA DE OFICIALES |   |              |   |             |   |             |   |             |   |             |   |
|---|---------------------------|---|-----------------|---|------------------------|---|--------------|---|-------------|---|-------------|---|-------------|---|-------------|---|
|   |                           |   |                 |   | Cor. o C.N.            |   | Tcol. o C.F. |   | Cte. o C.C. |   | Cap. o T.N. |   | Tte. o A.N. |   | Alf. o A.F. |   |
|   | V                         | M | V               | M | V                      | M | V            | M | V           | M | V           | M | V           | M | V           | M |
| <b>TOTAL</b> .....                      | 15                        | 0 | 23              | 0 | 4                      | 0 | 7            | 0 | 6           | 0 | 5           | 0 | 1           | 0 | 0           | 0 |
| Escuela de Guerra del Ejército....      | 15                        | 0 | 6               | 0 | 1                      | - | 2            | - | 1           | - | 1           | - | 1           | - | -           | - |
| Academia General Militar.....           | 0                         | 0 | 0               | 0 | -                      | - | -            | - | -           | - | -           | - | -           | - | -           | - |
| Academia de Infantería.....             | 0                         | 0 | 0               | 0 | -                      | - | -            | - | -           | - | -           | - | -           | - | -           | - |
| Academia de Caballería.....             | 0                         | 0 | 0               | 0 | -                      | - | -            | - | -           | - | -           | - | -           | - | -           | - |
| Academia de Artillería.....             | 0                         | 0 | 0               | 0 | -                      | - | -            | - | -           | - | -           | - | -           | - | -           | - |
| Academia de Ingenieros.....             | 0                         | 0 | 0               | 0 | -                      | - | -            | - | -           | - | -           | - | -           | - | -           | - |
| Academia Gral. Básica de Sub....        | 0                         | 0 | 0               | 0 | -                      | - | -            | - | -           | - | -           | - | -           | - | -           | - |
| Escuela Politécnica Superior.....       | 0                         | 0 | 8               | 0 | 2                      | - | 4            | - | 2           | - | -           | - | -           | - | -           | - |
| Esc. Mil. Montaña y Op. Esp.....        | 0                         | 0 | 0               | 0 | -                      | - | -            | - | -           | - | -           | - | -           | - | -           | - |
| Esc. Central Educación Física.....      | 0                         | 0 | 0               | 0 | -                      | - | -            | - | -           | - | -           | - | -           | - | -           | - |
| Academia de Logística.....              | 0                         | 0 | 0               | 0 | -                      | - | -            | - | -           | - | -           | - | -           | - | -           | - |
| Escuela Militar Defensa NBQ.....        | 0                         | 0 | 9               | 0 | 1                      | - | 1            | - | 3           | - | 4           | - | -           | - | -           | - |
| Instituto Politécnico N° 1.....         | 0                         | 0 | 0               | 0 | -                      | - | -            | - | -           | - | -           | - | -           | - | -           | - |
| Centro Instrucción y Moviliz. 1.....    | 0                         | 0 | 0               | 0 | -                      | - | -            | - | -           | - | -           | - | -           | - | -           | - |
| Centro Instrucción y Moviliz. 2.....    | 0                         | 0 | 0               | 0 | -                      | - | -            | - | -           | - | -           | - | -           | - | -           | - |
| Centro Enseñanza Helicópt.....          | 0                         | 0 | 0               | 0 | -                      | - | -            | - | -           | - | -           | - | -           | - | -           | - |
| Escuela Informática Ejército.....       | 0                         | 0 | 0               | 0 | -                      | - | -            | - | -           | - | -           | - | -           | - | -           | - |
| Sección Delegada Esc. Guerra....        | 0                         | 0 | 0               | 0 | -                      | - | -            | - | -           | - | -           | - | -           | - | -           | - |

**2.9.10. Número de profesores por cursos realizados según la categoría (Of. Generales y Oficiales).****2.9.10.4. Cuartel General de la Armada.**

| CENTROS DEL<br>C.G. DE LA ARMADA                           | TOTAL<br>OFICIALES<br>GENERALES |   | TOTAL<br>OFICIALES |   | CATEGORÍA DE OFICIALES |   |                 |   |                |   |                |   |                |   |                |   |
|--|---------------------------------|---|--------------------|---|------------------------|---|-----------------|---|----------------|---|----------------|---|----------------|---|----------------|---|
|  |                                 |   |                    |   | Cor.<br>o C.N.         |   | Tcol.<br>o C.F. |   | Cte.<br>o C.C. |   | Cap.<br>o T.N. |   | Tte.<br>o A.N. |   | Alf.<br>o A.F. |   |
|  | V                               | M | V                  | M | V                      | M | V               | M | V              | M | V              | M | V              | M | V              | M |
| <b>TOTAL</b> .....   | 0                               | 0 | 5                  | 0 | 0                      | 0 | 2               | 0 | 1              | 0 | 2              | 0 | 0              | 0 | 0              | 0 |
| Esc. Naval Militar.....                                    | 0                               | 0 | 0                  | 0 | -                      | - | -               | - | -              | - | -              | - | -              | - | -              | - |
| Esc. de Guerra Naval.....                                  | 0                               | 0 | 0                  | 0 | -                      | - | -               | - | -              | - | -              | - | -              | - | -              | - |
| ETSIAN.....  | 0                               | 0 | 0                  | 0 | -                      | - | -               | - | -              | - | -              | - | -              | - | -              | - |
| Esc. de Hidrografía.....                                   | 0                               | 0 | 0                  | 0 | -                      | - | -               | - | -              | - | -              | - | -              | - | -              | - |
| Esc. Est. Sup. CC. Físico-Mat....                          | 0                               | 0 | 0                  | 0 | -                      | - | -               | - | -              | - | -              | - | -              | - | -              | - |
| Centro Estudios Sup.Intendencia.                           | 0                               | 0 | 0                  | 0 | -                      | - | -               | - | -              | - | -              | - | -              | - | -              | - |
| Ce. Progr. Táct. y Cia. Gr. Comb.                          | 0                               | 0 | 0                  | 0 | -                      | - | -               | - | -              | - | -              | - | -              | - | -              | - |
| Esc. Subm."A.G. de los Reyes"...                           | 0                               | 0 | 0                  | 0 | -                      | - | -               | - | -              | - | -              | - | -              | - | -              | - |
| Centro de Buceo de la Armada....                           | 0                               | 0 | 5                  | 0 | -                      | - | 2               | - | 1              | - | 2              | - | -              | - | -              | - |
| Esc. Dot. Aeron. "CN. Cardona"...                          | 0                               | 0 | 0                  | 0 | -                      | - | -               | - | -              | - | -              | - | -              | - | -              | - |
| Esc. Esp. Fund. "E.N. Lagraña"...                          | 0                               | 0 | 0                  | 0 | -                      | - | -               | - | -              | - | -              | - | -              | - | -              | - |
| Esc. de Subof. de la Armada.....                           | 0                               | 0 | 0                  | 0 | -                      | - | -               | - | -              | - | -              | - | -              | - | -              | - |
| Centro de Idiomas Z.M. Canarias                            | 0                               | 0 | 0                  | 0 | -                      | - | -               | - | -              | - | -              | - | -              | - | -              | - |
| Esc. Espec. "Antonio Escaño".....                          | 0                               | 0 | 0                  | 0 | -                      | - | -               | - | -              | - | -              | - | -              | - | -              | - |
| Esc. Inf <sup>ª</sup> M <sup>ª</sup> Gl. Albacete y Fuster | 0                               | 0 | 0                  | 0 | -                      | - | -               | - | -              | - | -              | - | -              | - | -              | - |

**2.9.10. Número de profesores por cursos realizados según la categoría (Of. Generales y Oficiales).****2.9.10.5. Cuartel General del Aire.**

| CENTROS DEL<br>C.G. DEL EJÉRCITO DEL AIRE | TOTAL<br>OFICIALES<br>GENERALES |   | TOTAL<br>OFICIALES |   | CATEGORÍA DE OFICIALES |   |                 |   |                |   |                |   |                |   |                |   |
|---|---------------------------------|---|--------------------|---|------------------------|---|-----------------|---|----------------|---|----------------|---|----------------|---|----------------|---|
|   |                                 |   |                    |   | Cor.<br>o C.N.         |   | Tcol.<br>o C.F. |   | Cte.<br>o C.C. |   | Cap.<br>o T.N. |   | Tte.<br>o A.N. |   | Alf.<br>o A.F. |   |
|   | V                               | M | V                  | M | V                      | M | V               | M | V              | M | V              | M | V              | M | V              | M |
| <b>TOTAL</b> .....                        | 0                               | 0 | 113                | 2 | 2                      | 0 | 2               | 0 | 15             | 0 | 43             | 0 | 48             | 0 | 3              | 2 |
| Academia General del Aire.....            | 0                               | 0 | 0                  | 0 | -                      | - | -               | - | -              | - | -              | - | -              | - | -              | - |
| Centro de Guerra Aérea.....               | 0                               | 0 | 0                  | 0 | -                      | - | -               | - | -              | - | -              | - | -              | - | -              | - |
| Academia Básica del Aire.....             | 0                               | 0 | 0                  | 0 | -                      | - | -               | - | -              | - | -              | - | -              | - | -              | - |
| Ala Núm. 78.....                          | 0                               | 0 | 0                  | 0 | -                      | - | -               | - | -              | - | -              | - | -              | - | -              | - |
| Escuela Militar Paracaidismo.....         | 0                               | 0 | 0                  | 0 | -                      | - | -               | - | -              | - | -              | - | -              | - | -              | - |
| Esc. Téc.Mando,Contr. y Telec.....        | 0                               | 0 | 0                  | 0 | -                      | - | -               | - | -              | - | -              | - | -              | - | -              | - |
| Esc. Técnicas Aeronáuticas.....           | 0                               | 0 | 89                 | 0 | -                      | - | -               | - | 12             | - | 39             | - | 38             | - | -              | - |
| Grupo Escuelas MATACAN.....               | 0                               | 0 | 6                  | 0 | 2                      | - | 2               | - | -              | - | -              | - | 2              | - | -              | - |
| Escuadrón Ens. Automoción.....            | 0                               | 0 | 3                  | 0 | -                      | - | -               | - | -              | - | 2              | - | 1              | - | -              | - |
| Ala 23 Instr. Caza y Ataque.....          | 0                               | 0 | 0                  | 0 | -                      | - | -               | - | -              | - | -              | - | -              | - | -              | - |
| Esc. Cartografía y Fotografía.....        | 0                               | 0 | 0                  | 0 | -                      | - | -               | - | -              | - | -              | - | -              | - | -              | - |
| E.Téc.Segur., Defensa y Apoyo...          | 0                               | 0 | 15                 | 2 | -                      | - | -               | - | 3              | - | 2              | - | 7              | - | 3              | 2 |

**2.9.11. Número de profesores por cursos realizados según la categoría (Suboficiales, civiles y otros).****2.9.11.1. Distribución por Ejércitos y Organismo.**

| EJÉRCITOS Y ORGANISMO          | TOTAL SUBOF. |          | CATEGORÍA SUBOFICIALES |          |           |          |           |          |           |          |           |          | TOTAL CIVILES |          | TOTAL OTROS |          |
|--------------------------------|--------------|----------|------------------------|----------|-----------|----------|-----------|----------|-----------|----------|-----------|----------|---------------|----------|-------------|----------|
|                                |              |          | Suboficial Mayor       |          | Subtte.   |          | Brigada   |          | Sgto. 1º  |          | Sgto.     |          |               |          |             |          |
|                                | V            | M        | V                      | M        | V         | M        | V         | M        | V         | M        | V         | M        | V             | M        | V           | M        |
| <b>TOTAL.....</b>              | <b>96</b>    | <b>3</b> | <b>3</b>               | <b>0</b> | <b>11</b> | <b>0</b> | <b>23</b> | <b>0</b> | <b>16</b> | <b>0</b> | <b>43</b> | <b>3</b> | <b>2</b>      | <b>3</b> | <b>12</b>   | <b>1</b> |
| Órgano Central de Defensa..... | 0            | 0        | -                      | -        | -         | -        | -         | -        | -         | -        | -         | -        | 0             | 0        | 0           | 0        |
| Ejército de Tierra.....        | 1            | 0        | -                      | -        | 1         | -        | -         | -        | -         | -        | -         | -        | 2             | 0        | 0           | 0        |
| Armada.....                    | 10           | 0        | -                      | -        | 1         | -        | 9         | -        | -         | -        | -         | -        | 0             | 3        | 9           | 1        |
| Ejército del Aire.....         | 85           | 3        | 3                      | -        | 9         | -        | 14        | -        | 16        | -        | 43        | 3        | 0             | 0        | 3           | 0        |

Se ha eliminado la tabla 2.9.11.2. por carecer de datos.

**2.9.11. Número de profesores por cursos realizados según la categoría (Suboficiales, civiles y otros).****2.9.11.3. Cuartel General del Ejército de Tierra.**

| CENTROS DEL<br>C.G. DEL EJÉRCITO DE TIERRA | TOTAL SUBOF. |          | CATEGORÍA SUBOFICIALES |          |          |          |          |          |          |          |          |          | TOTAL CIVILES |          | TOTAL OTROS |          |
|--|--------------|----------|------------------------|----------|----------|----------|----------|----------|----------|----------|----------|----------|---------------|----------|-------------|----------|
|  |              |          | Suboficial Mayor       |          | Subtte.  |          | Brigada  |          | Sgto. 1º |          | Sgto.    |          |               |          |             |          |
|  | V            | M        | V                      | M        | V        | M        | V        | M        | V        | M        | V        | M        | V             | M        | V           | M        |
| <b>TOTAL.....</b>                          | <b>1</b>     | <b>0</b> | <b>0</b>               | <b>0</b> | <b>1</b> | <b>0</b> | <b>0</b> | <b>0</b> | <b>0</b> | <b>0</b> | <b>0</b> | <b>0</b> | <b>2</b>      | <b>0</b> | <b>0</b>    | <b>0</b> |
| Escuela de Guerra del Ejército...          | 0            | 0        | -                      | -        | -        | -        | -        | -        | -        | -        | -        | -        | 0             | 0        | 0           | 0        |
| Academia General Militar.....              | 0            | 0        | -                      | -        | -        | -        | -        | -        | -        | -        | -        | -        | 0             | 0        | 0           | 0        |
| Academia de Infantería.....                | 0            | 0        | -                      | -        | -        | -        | -        | -        | -        | -        | -        | -        | 0             | 0        | 0           | 0        |
| Academia de Caballería.....                | 0            | 0        | -                      | -        | -        | -        | -        | -        | -        | -        | -        | -        | 0             | 0        | 0           | 0        |
| Academia de Artillería.....                | 0            | 0        | -                      | -        | -        | -        | -        | -        | -        | -        | -        | -        | 0             | 0        | 0           | 0        |
| Academia de Ingenieros.....                | 0            | 0        | -                      | -        | -        | -        | -        | -        | -        | -        | -        | -        | 0             | 0        | 0           | 0        |
| Academia Gral. Básica de Sub...            | 0            | 0        | -                      | -        | -        | -        | -        | -        | -        | -        | -        | -        | 0             | 0        | 0           | 0        |
| Escuela Politécnica Superior.....          | 0            | 0        | -                      | -        | -        | -        | -        | -        | -        | -        | -        | -        | 2             | 0        | 0           | 0        |
| Esc. Mil. Montaña y Op. Esp.....           | 0            | 0        | -                      | -        | -        | -        | -        | -        | -        | -        | -        | -        | 0             | 0        | 0           | 0        |
| Esc. Central Educación Física...           | 0            | 0        | -                      | -        | -        | -        | -        | -        | -        | -        | -        | -        | 0             | 0        | 0           | 0        |
| Academia de Logística.....                 | 0            | 0        | -                      | -        | -        | -        | -        | -        | -        | -        | -        | -        | 0             | 0        | 0           | 0        |
| Escuela Militar Defensa NBQ.....           | 1            | 0        | -                      | -        | 1        | -        | -        | -        | -        | -        | -        | -        | 0             | 0        | 0           | 0        |
| Instituto Politécnico N° 1.....            | 0            | 0        | -                      | -        | -        | -        | -        | -        | -        | -        | -        | -        | 0             | 0        | 0           | 0        |
| Centro Instrucción y Moviliz. 1....        | 0            | 0        | -                      | -        | -        | -        | -        | -        | -        | -        | -        | -        | 0             | 0        | 0           | 0        |
| Centro Instrucción y Moviliz. 2....        | 0            | 0        | -                      | -        | -        | -        | -        | -        | -        | -        | -        | -        | 0             | 0        | 0           | 0        |
| Centro Enseñ. Helicópteros.....            | 0            | 0        | -                      | -        | -        | -        | -        | -        | -        | -        | -        | -        | 0             | 0        | 0           | 0        |
| Escuela Informática Ejército.....          | 0            | 0        | -                      | -        | -        | -        | -        | -        | -        | -        | -        | -        | 0             | 0        | 0           | 0        |
| Sección Delegada Esc. Guerra..             | 0            | 0        | -                      | -        | -        | -        | -        | -        | -        | -        | -        | -        | 0             | 0        | 0           | 0        |

**2.9.11. Número de profesores por cursos realizados según la categoría (Suboficiales, civiles y otros).****2.9.11.4. Cuartel General de la Armada.**

| CENTROS DEL<br>C.G. DE LA ARMADA     | TOTAL<br>SUBOF. |          | CATEGORÍA SUBOFICIALES |          |          |          |          |          |          |          |          |          | TOTAL<br>CIVILES |          | TOTAL<br>OTROS |          |   |
|--------------------------------------|-----------------|----------|------------------------|----------|----------|----------|----------|----------|----------|----------|----------|----------|------------------|----------|----------------|----------|---|
|                                      |                 |          | Suboficial<br>Mayor    |          | Subtte.  |          | Brigada  |          | Sgto. 1º |          | Sgto.    |          |                  |          |                |          |   |
|                                      | V               | M        | V                      | M        | V        | M        | V        | M        | V        | M        | V        | M        | V                | M        | V              | M        |   |
| <b>TOTAL.....</b>                    | <b>10</b>       | <b>0</b> | <b>0</b>               | <b>0</b> | <b>1</b> | <b>0</b> | <b>9</b> | <b>0</b> | <b>0</b> | <b>0</b> | <b>0</b> | <b>0</b> | <b>0</b>         | <b>3</b> | <b>9</b>       | <b>1</b> |   |
| Esc. Naval Militar.....              | 0               | 0        | -                      | -        | -        | -        | -        | -        | -        | -        | -        | -        | -                | 0        | 0              | 0        | 0 |
| Esc. de Guerra Naval.....            | 0               | 0        | -                      | -        | -        | -        | -        | -        | -        | -        | -        | -        | -                | 0        | 0              | 0        | 0 |
| ETSIAN.....                          | 0               | 0        | -                      | -        | -        | -        | -        | -        | -        | -        | -        | -        | -                | 0        | 0              | 0        | 0 |
| Esc. de Hidrografía.....             | 0               | 0        | -                      | -        | -        | -        | -        | -        | -        | -        | -        | -        | -                | 0        | 0              | 0        | 0 |
| Esc. Est. Sup. CC. Físico-Mat.....   | 0               | 0        | -                      | -        | -        | -        | -        | -        | -        | -        | -        | -        | -                | 0        | 0              | 0        | 0 |
| Centro Estudios Sup.Intendencia..    | 0               | 0        | -                      | -        | -        | -        | -        | -        | -        | -        | -        | -        | -                | 0        | 0              | 0        | 0 |
| Ce. Progr. Táct. y Cia. Gr. Comb..   | 0               | 0        | -                      | -        | -        | -        | -        | -        | -        | -        | -        | -        | -                | 0        | 0              | 0        | 0 |
| Esc. Subm."A.G. de los Reyes".....   | 0               | 0        | -                      | -        | -        | -        | -        | -        | -        | -        | -        | -        | -                | 0        | 0              | 0        | 0 |
| Centro de Buceo de la Armada.....    | 4               | 0        | -                      | -        | 1        | -        | 3        | -        | -        | -        | -        | -        | -                | 0        | 0              | 0        | 0 |
| Esc. Dot. Aeron. "CN. Cardona".....  | 0               | 0        | -                      | -        | -        | -        | -        | -        | -        | -        | -        | -        | -                | 0        | 0              | 0        | 0 |
| Esc. Esp. Fund. "E.N. Lagraña".....  | 0               | 0        | -                      | -        | -        | -        | -        | -        | -        | -        | -        | -        | -                | 0        | 0              | 0        | 0 |
| Esc. de Subof. de la Armada.....     | 0               | 0        | -                      | -        | -        | -        | -        | -        | -        | -        | -        | -        | -                | 0        | 3              | 3        | 1 |
| Centro de Idiomas Z.M. Canarias..    | 0               | 0        | -                      | -        | -        | -        | -        | -        | -        | -        | -        | -        | -                | 0        | 0              | 0        | 0 |
| Esc. Espec. "Antonio Escaño".....    | 0               | 0        | -                      | -        | -        | -        | -        | -        | -        | -        | -        | -        | -                | 0        | 0              | 0        | 0 |
| Esc. Infª Mª Gl. Albacete y Fuster.. | 6               | 0        | -                      | -        | -        | -        | 6        | -        | -        | -        | -        | -        | -                | 0        | 0              | 6        | 0 |

**2.9.11. Número de profesores por cursos realizados según la categoría (Suboficiales, civiles y otros).****2.9.11.5. Cuartel General del Aire.**

| CENTROS DEL<br>C.G. DEL EJÉRCITO DEL AIRE | TOTAL<br>SUBOF. |          | CATEGORÍA SUBOFICIALES |          |          |          |           |          |           |          |           |          | TOTAL<br>CIVILES |          | TOTAL<br>OTROS |          |   |
|---|-----------------|----------|------------------------|----------|----------|----------|-----------|----------|-----------|----------|-----------|----------|------------------|----------|----------------|----------|---|
|   |                 |          | Suboficial<br>Mayor    |          | Subtte.  |          | Brigada   |          | Sgto. 1º  |          | Sgto.     |          |                  |          |                |          |   |
|   | V               | M        | V                      | M        | V        | M        | V         | M        | V         | M        | V         | M        | V                | M        | V              | M        |   |
| <b>TOTAL.....</b>                         | <b>85</b>       | <b>3</b> | <b>3</b>               | <b>0</b> | <b>9</b> | <b>0</b> | <b>14</b> | <b>0</b> | <b>16</b> | <b>0</b> | <b>43</b> | <b>3</b> | <b>0</b>         | <b>0</b> | <b>3</b>       | <b>0</b> |   |
| Academia General del Aire.....            | 0               | 0        | -                      | -        | -        | -        | -         | -        | -         | -        | -         | -        | -                | 0        | 0              | 0        | 0 |
| Centro de Guerra Aérea.....               | 0               | 0        | -                      | -        | -        | -        | -         | -        | -         | -        | -         | -        | -                | 0        | 0              | 0        | 0 |
| Academia Básica del Aire.....             | 0               | 0        | -                      | -        | -        | -        | -         | -        | -         | -        | -         | -        | -                | 0        | 0              | 0        | 0 |
| Ala Núm. 78.....                          | 0               | 0        | -                      | -        | -        | -        | -         | -        | -         | -        | -         | -        | -                | 0        | 0              | 0        | 0 |
| Escuela Militar Paracaidismo.....         | 0               | 0        | -                      | -        | -        | -        | -         | -        | -         | -        | -         | -        | -                | 0        | 0              | 0        | 0 |
| Esc. Téc.Mando,Contr. y Telec.....        | 0               | 0        | -                      | -        | -        | -        | -         | -        | -         | -        | -         | -        | -                | 0        | 0              | 0        | 0 |
| Esc. Técnicas Aeronáuticas.....           | 38              | 0        | -                      | -        | -        | -        | -         | -        | -         | -        | 38        | -        | -                | 0        | 0              | 0        | 0 |
| Grupo Escuelas MATACAN.....               | 18              | 0        | -                      | -        | 8        | -        | 2         | -        | 8         | -        | -         | -        | -                | 0        | 0              | 0        | 0 |
| Escuadrón Ens. Automoción.....            | 5               | 0        | -                      | -        | 1        | -        | -         | -        | 2         | -        | 2         | -        | -                | 0        | 0              | 0        | 0 |
| Ala 23 Instr. Caza y Ataque.....          | 0               | 0        | -                      | -        | -        | -        | -         | -        | -         | -        | -         | -        | -                | 0        | 0              | 0        | 0 |
| Esc. Cartografía y Fotografía.....        | 0               | 0        | -                      | -        | -        | -        | -         | -        | -         | -        | -         | -        | -                | 0        | 0              | 0        | 0 |
| E.Téc.Segur., Defensa y Apoyo.....        | 24              | 3        | 3                      | -        | -        | -        | 12        | -        | 6         | -        | 3         | 3        | -                | 0        | 0              | 3        | 0 |

**2.9.12. Tipología del profesorado por cursos realizados.**

**2.9.12.1. Distribución por Ejércitos y Organismo.**

| EJÉRCITOS Y ORGANISMO          | ORDINARIOS |           | EXTRAORDINARIOS |           |            | EN POSES. CURSO TÉCN. PEDAGÓG. |
|--------------------------------|------------|-----------|-----------------|-----------|------------|--------------------------------|
|                                | Titulares  | Número    | Eméritos        | Asociados | Visitantes |                                |
| <b>TOTAL</b> .....             | <b>211</b> | <b>18</b> | <b>2</b>        | <b>7</b>  | <b>16</b>  | <b>159</b>                     |
| Órgano Central de Defensa..... | 5          | -         | -               | -         | 15         | -                              |
| Ejército de Tierra *.....      | ..         | ..        | ..              | ..        | ..         | ..                             |
| Armada.....                    | 23         | -         | 2               | 2         | 1          | -                              |
| Ejército del Aire.....         | 183        | 18        | -               | 5         | -          | 159                            |

**2.9.12. Tipología del profesorado por cursos realizados.**

**2.9.12.2. Órgano Central de Defensa.**

| CENTROS DEL ÓRGANO CENTRAL DE DEFENSA | ORDINARIOS |          | EXTRAORDINARIOS |           |            | EN POSES. CURSO TÉCN. PEDAGÓG. |
|---------------------------------------|------------|----------|-----------------|-----------|------------|--------------------------------|
|                                       | Titulares  | Número   | Eméritos        | Asociados | Visitantes |                                |
| <b>TOTAL</b> .....                    | <b>5</b>   | <b>0</b> | <b>0</b>        | <b>0</b>  | <b>15</b>  | <b>0</b>                       |
| C.S. Est. Def. Nac. (CESEDEN).....    | 3          | -        | -               | -         | -          | -                              |
| Esc. Militar de Estudios Juríd.....   | -          | -        | -               | -         | -          | -                              |
| Esc. Militar de Intervención.....     | -          | -        | -               | -         | -          | -                              |
| Esc. Militar de Idiomas.....          | -          | -        | -               | -         | -          | -                              |
| Esc. Militar de Sanidad.....          | 2          | -        | -               | -         | 15         | -                              |
| Esc. Mil. de Ciencias de la Educ..... | -          | -        | -               | -         | -          | -                              |
| Escuela de Músicas Militares.....     | -          | -        | -               | -         | -          | -                              |

**2.9.12. Tipología del profesorado por cursos realizados.**

**2.9.12.3. Cuartel General del Ejército de Tierra.**

| CENTROS DEL C.G. DEL EJÉRCITO DE TIERRA | ORDINARIOS | EXTRAORDINARIOS | EN POSES. CURSO TÉCN. PEDAGÓG. |
|---|------------|-----------------|--------------------------------|
| <b>TOTAL</b> .....                      | <b>25</b>  | <b>16</b>       | <b>0</b>                       |
| Escuela de Guerra del Ejército.....     | 6          | 15              | -                              |
| Academia General Militar.....           | -          | -               | -                              |
| Academia de Infantería.....             | -          | -               | -                              |
| Academia de Caballería.....             | -          | -               | -                              |
| Academia de Artillería.....             | -          | -               | -                              |
| Academia de Ingenieros.....             | -          | -               | -                              |
| Academia Gral. Básica de Sub.....       | -          | -               | -                              |
| Escuela Politécnica Superior.....       | 10         | -               | -                              |
| Esc. Mil. Montaña y Op. Esp.....        | -          | -               | -                              |
| Esc. Central Educación Física.....      | -          | -               | -                              |
| Academia de Logística.....              | -          | -               | -                              |
| Escuela Militar de Defensa NBQ.....     | 9          | 1               | -                              |
| Instituto Politécnico Número 1.....     | -          | -               | -                              |
| Centro Instrucción y Moviliz. 1.....    | -          | -               | -                              |
| Centro Instrucción y Moviliz. 2.....    | -          | -               | -                              |
| Centro Enseñanza Helicópteros.....      | -          | -               | -                              |
| Escuela Informática del Ejército.....   | -          | -               | -                              |
| Sección Delegada Esc. Guerra.....       | -          | -               | -                              |

\* En el Ejército de Tierra no se utiliza la nueva clasificación de los profesores, sólo se especifica si son ordinarios o extraordinarios.

**2.9.12. Tipología del profesorado por cursos realizados.****2.9.12.4. Cuartel General de la Armada.**

| CENTROS DEL<br>C.G. DE LA ARMADA                                | ORDINARIOS |          | EXTRAORDINARIOS |           |            | EN POSES.<br>CURSO<br>TÉCN.<br>PEDAGÓG. |
|---|------------|----------|-----------------|-----------|------------|---|
|   | Titulares  | Número   | Eméritos        | Asociados | Visitantes |   |
| <b>TOTAL</b> .....  | <b>23</b>  | <b>2</b> | <b>4</b>        | <b>3</b>  | <b>1</b>   | <b>0</b>                                |
| Esc. Naval Militar.....   | -          | -        | -               | -         | -          | -                                       |
| Esc. de Guerra Naval.....                                       | -          | -        | -               | -         | -          | -                                       |
| ETSIAN.....   | -          | -        | -               | -         | -          | -                                       |
| Esc. de Hidrografía.....  | -          | -        | -               | -         | -          | -                                       |
| Esc. Est. Sup. CC. Físico-Mat.....                              | -          | -        | -               | -         | -          | -                                       |
| Centro Estudios Sup.Intendencia.....                            | -          | -        | -               | -         | -          | -                                       |
| Ce. Progr. Táct. y Cia. Gr. Comb.....                           | -          | -        | -               | -         | -          | -                                       |
| Esc. Subm."A.G. de los Reyes".....                              | -          | -        | -               | -         | -          | -                                       |
| Centro de Buceo de la Armada.....                               | 7          | -        | 2               | -         | -          | -                                       |
| Esc. Dot. Aeron. "CN. Cardona".....                             | -          | -        | -               | -         | -          | -                                       |
| Esc. Esp. Fund. "E.N. Lagraña".....                             | -          | -        | -               | -         | -          | -                                       |
| Esc. de Subof. de la Armada.....                                | 7          | -        | -               | -         | -          | -                                       |
| Centro de Idiomas Z.M. Canarias.....                            | -          | -        | -               | -         | -          | -                                       |
| Esc. Espec. "Antonio Escaño".....                               | -          | -        | -               | -         | -          | -                                       |
| Esc. Inf <sup>ª</sup> M <sup>ª</sup> Gl. Albacete y Fuster..... | 9          | -        | -               | 2         | 1          | -                                       |

**2.9.12. Tipología del profesorado por cursos realizados.****2.9.12.5. Cuartel General del Aire.**

| CENTROS DEL<br>C.G. DEL EJÉRCITO DEL AIRE | ORDINARIOS |           | EXTRAORDINARIOS |           |            | EN POSES.<br>CURSO<br>TÉCN.<br>PEDAGÓG. |
|---|------------|-----------|-----------------|-----------|------------|---|
|   | Titulares  | Número    | Eméritos        | Asociados | Visitantes |   |
| <b>TOTAL</b> .....                        | <b>183</b> | <b>18</b> | <b>0</b>        | <b>5</b>  | <b>0</b>   | <b>159</b>                              |
| Academia General del Aire.....            | -          | -         | -               | -         | -          | -                                       |
| Centro de Guerra Aérea.....               | -          | -         | -               | -         | -          | -                                       |
| Academia Básica del Aire.....             | -          | -         | -               | -         | -          | -                                       |
| Ala Núm. 78.....                          | -          | -         | -               | -         | -          | -                                       |
| Escuela Militar Paracaidismo.....         | -          | -         | -               | -         | -          | -                                       |
| Esc.Téc.Mando,Contr. y Telec.....         | -          | -         | -               | -         | -          | -                                       |
| Esc. Técnicas Aeronáuticas.....           | 109        | 18        | -               | -         | -          | 127                                     |
| Grupo Escuelas MATACAN.....               | 24         | -         | -               | -         | -          | 24                                      |
| Escuadrón Ens. Automoción.....            | 6          | -         | -               | 2         | -          | 8                                       |
| Ala 23 Instr. Caza y Ataque.....          | -          | -         | -               | -         | -          | -                                       |
| Esc. Cartografía y Fotografía.....        | -          | -         | -               | -         | -          | -                                       |
| E.Téc.Segur., Defensa y Apoyo.....        | 44         | -         | -               | 3         | -          | -                                       |

**2.9.13. Número de cursos según su duración en días.**

**2.9.13.1. Distribución por Ejércitos y Organismo.**

| EJÉRCITOS Y ORGANISMO          | TOTAL<br>OTROS TIPOS<br>DE CURSOS | NÚMERO DE CURSOS            |                          |                          |                           |                            |                       |
|--------------------------------|-----------------------------------|-----------------------------|--------------------------|--------------------------|---------------------------|----------------------------|-----------------------|
|                                |                                   | Menor<br>o igual<br>30 días | Entre<br>31 y 60<br>días | Entre<br>61 y 90<br>días | Entre<br>91 y 180<br>días | Entre<br>181 y 360<br>días | Más de<br>360<br>días |
| <b>TOTAL</b> .....             | <b>39</b>                         | <b>34</b>                   | <b>2</b>                 | <b>2</b>                 | <b>1</b>                  | <b>0</b>                   | <b>0</b>              |
| Órgano Central de Defensa..... | 2                                 | 1                           | -                        | -                        | 1                         | -                          | -                     |
| Ejército de Tierra.....        | 5                                 | 5                           | -                        | -                        | -                         | -                          | -                     |
| Armada.....                    | 10                                | 6                           | 2                        | 2                        | -                         | -                          | -                     |
| Ejército del Aire.....         | 22                                | 22                          | -                        | -                        | -                         | -                          | -                     |

**2.9.13. Número de cursos según su duración en días.**

**2.9.13.2. Órgano Central de Defensa.**

| CENTROS DEL<br>ÓRGANO CENTRAL DE DEFENSA | TOTAL<br>OTROS TIPOS<br>DE CURSOS | NÚMERO DE CURSOS            |                          |                          |                           |                            |                       |
|--|-----------------------------------|-----------------------------|--------------------------|--------------------------|---------------------------|----------------------------|-----------------------|
|  |                                   | Menor<br>o igual<br>30 días | Entre<br>31 y 60<br>días | Entre<br>61 y 90<br>días | Entre<br>91 y 180<br>días | Entre<br>181 y 360<br>días | Más de<br>360<br>días |
| <b>TOTAL</b> .....                       | <b>2</b>                          | <b>1</b>                    | <b>0</b>                 | <b>0</b>                 | <b>1</b>                  | <b>0</b>                   | <b>0</b>              |
| C.S. Est. Def. Nac. (CESEDEN).....       | 1                                 | -                           | -                        | -                        | 1                         | -                          | -                     |
| Esc. Militar de Estudios Juríd.....      | 0                                 | -                           | -                        | -                        | -                         | -                          | -                     |
| Esc. Militar de Intervención.....        | 0                                 | -                           | -                        | -                        | -                         | -                          | -                     |
| Esc. Militar de Idiomas.....             | 0                                 | -                           | -                        | -                        | -                         | -                          | -                     |
| Esc. Militar de Sanidad.....             | 1                                 | 1                           | -                        | -                        | -                         | -                          | -                     |
| Esc. Mil. de Ciencias de la Educ.....    | 0                                 | -                           | -                        | -                        | -                         | -                          | -                     |
| Escuela de Músicas Militares.....        | 0                                 | -                           | -                        | -                        | -                         | -                          | -                     |

**2.9.13. Número de cursos según su duración en días.**

**2.9.13.3. Cuartel General del Ejército de Tierra.**

| CENTROS DEL<br>C.G. DEL EJÉRCITO DE TIERRA | TOTAL<br>OTROS TIPOS<br>DE CURSOS | NÚMERO DE CURSOS            |                          |                          |                           |                            |                       |
|--|-----------------------------------|-----------------------------|--------------------------|--------------------------|---------------------------|----------------------------|-----------------------|
|  |                                   | Menor<br>o igual<br>30 días | Entre<br>31 y 60<br>días | Entre<br>61 y 90<br>días | Entre<br>91 y 180<br>días | Entre<br>181 y 360<br>días | Más de<br>360<br>días |
| <b>TOTAL</b> .....                         | <b>5</b>                          | <b>5</b>                    | <b>0</b>                 | <b>0</b>                 | <b>0</b>                  | <b>0</b>                   | <b>0</b>              |
| Escuela de Guerra del Ejército.....        | 2                                 | 2                           | -                        | -                        | -                         | -                          | -                     |
| Academia General Militar.....              | 0                                 | -                           | -                        | -                        | -                         | -                          | -                     |
| Academia de Infantería.....                | 0                                 | -                           | -                        | -                        | -                         | -                          | -                     |
| Academia de Caballería.....                | 0                                 | -                           | -                        | -                        | -                         | -                          | -                     |
| Academia de Artillería.....                | 0                                 | -                           | -                        | -                        | -                         | -                          | -                     |
| Academia de Ingenieros.....                | 0                                 | -                           | -                        | -                        | -                         | -                          | -                     |
| Academia General Básica de Sub.....        | 0                                 | -                           | -                        | -                        | -                         | -                          | -                     |
| Escuela Politécnica Superior.....          | 2                                 | 2                           | -                        | -                        | -                         | -                          | -                     |
| Esc. Mil. Montaña y Op. Especiales.....    | 0                                 | -                           | -                        | -                        | -                         | -                          | -                     |
| Escuela Central de Educación Física.....   | 0                                 | -                           | -                        | -                        | -                         | -                          | -                     |
| Academia de Logística.....                 | 0                                 | -                           | -                        | -                        | -                         | -                          | -                     |
| Escuela Militar de Defensa NBQ.....        | 1                                 | 1                           | -                        | -                        | -                         | -                          | -                     |
| Instituto Politécnico Número 1.....        | 0                                 | -                           | -                        | -                        | -                         | -                          | -                     |
| Centro Instrucción y Movilización 1.....   | 0                                 | -                           | -                        | -                        | -                         | -                          | -                     |
| Centro Instrucción y Movilización 2.....   | 0                                 | -                           | -                        | -                        | -                         | -                          | -                     |
| Centro Enseñanza de Helicópteros.....      | 0                                 | -                           | -                        | -                        | -                         | -                          | -                     |
| Escuela de Informática del Ejército.....   | 0                                 | -                           | -                        | -                        | -                         | -                          | -                     |
| Sección Delegada Escuela de Guerra.....    | 0                                 | -                           | -                        | -                        | -                         | -                          | -                     |



**2.9.13. Número de cursos según su duración en días.****2.9.13.4. Cuartel General de la Armada.**

| CENTROS DEL<br>C.G. DE LA ARMADA                                | TOTAL<br>OTROS TIPOS<br>DE CURSOS | NÚMERO DE CURSOS            |                          |                          |                           |                            |                       |
|---|-----------------------------------|-----------------------------|--------------------------|--------------------------|---------------------------|----------------------------|-----------------------|
|   |                                   | Menor<br>o igual<br>30 días | Entre<br>31 y 60<br>días | Entre<br>61 y 90<br>días | Entre<br>91 y 180<br>días | Entre<br>181 y 360<br>días | Más de<br>360<br>días |
| <b>TOTAL</b> .....  | <b>10</b>                         | <b>6</b>                    | <b>2</b>                 | <b>2</b>                 | <b>0</b>                  | <b>0</b>                   | <b>0</b>              |
| Esc. Naval Militar.....   | 0                                 | -                           | -                        | -                        | -                         | -                          | -                     |
| Esc. de Guerra Naval.....                                       | 0                                 | -                           | -                        | -                        | -                         | -                          | -                     |
| Esc. Téc. Sup. Ing. Armas Nav. (ETSIAN).....                    | 0                                 | -                           | -                        | -                        | -                         | -                          | -                     |
| Esc. de Hidrografía.....  | 0                                 | -                           | -                        | -                        | -                         | -                          | -                     |
| Esc. Estudios Sup. CC. Físico-Matemáticas.....                  | 0                                 | -                           | -                        | -                        | -                         | -                          | -                     |
| Centro de Estudios Superiores Intendencia.....                  | 0                                 | -                           | -                        | -                        | -                         | -                          | -                     |
| Centro Progr. Táct. y Cia. Grupo Combate.....                   | 0                                 | -                           | -                        | -                        | -                         | -                          | -                     |
| Esc. Submarinos "A.G. de los Reyes".....                        | 0                                 | -                           | -                        | -                        | -                         | -                          | -                     |
| Centro de Buceo de la Armada.....                               | 3                                 | 3                           | -                        | -                        | -                         | -                          | -                     |
| Esc. de Dotaciones Aeron. "CN. Cardona".....                    | 0                                 | -                           | -                        | -                        | -                         | -                          | -                     |
| Esc. Esp. Fund. "E.N. Lagraña" (ESENGRA).....                   | 0                                 | -                           | -                        | -                        | -                         | -                          | -                     |
| Esc. de Suboficiales de la Armada.....                          | 4                                 | -                           | 2                        | 2                        | -                         | -                          | -                     |
| Centro de Idiomas Z.M. Canarias.....                            | 0                                 | -                           | -                        | -                        | -                         | -                          | -                     |
| Esc. Espec. "Antonio Escaño" (ESEPA).....                       | 0                                 | -                           | -                        | -                        | -                         | -                          | -                     |
| Esc. Inf <sup>ª</sup> M <sup>ª</sup> Gl. Albacete y Fuster..... | 3                                 | 3                           | -                        | -                        | -                         | -                          | -                     |

**2.9.13. Número de cursos según su duración en días.****2.9.13.5. Cuartel General del Aire.**

| CENTROS DEL<br>C.G. DEL EJÉRCITO DEL AIRE | TOTAL<br>OTROS TIPOS<br>DE CURSOS | NÚMERO DE CURSOS            |                          |                          |                           |                            |                       |
|---|-----------------------------------|-----------------------------|--------------------------|--------------------------|---------------------------|----------------------------|-----------------------|
|   |                                   | Menor<br>o igual<br>30 días | Entre<br>31 y 60<br>días | Entre<br>61 y 90<br>días | Entre<br>91 y 180<br>días | Entre<br>181 y 360<br>días | Más de<br>360<br>días |
| <b>TOTAL</b> .....                        | <b>22</b>                         | <b>22</b>                   | <b>0</b>                 | <b>0</b>                 | <b>0</b>                  | <b>0</b>                   | <b>0</b>              |
| Academia General del Aire.....            | 0                                 | -                           | -                        | -                        | -                         | -                          | -                     |
| Centro de Guerra Aérea.....               | 0                                 | -                           | -                        | -                        | -                         | -                          | -                     |
| Academia Básica del Aire.....             | 0                                 | -                           | -                        | -                        | -                         | -                          | -                     |
| Ala Núm. 78.....                          | 0                                 | -                           | -                        | -                        | -                         | -                          | -                     |
| Escuela Militar Paracaidismo.....         | 0                                 | -                           | -                        | -                        | -                         | -                          | -                     |
| Esc. Téc. Mando, Contr. y Telec.....      | 0                                 | -                           | -                        | -                        | -                         | -                          | -                     |
| Esc. Técnicas Aeronáuticas.....           | 13                                | 13                          | -                        | -                        | -                         | -                          | -                     |
| Grupo Escuelas MATACAN.....               | 2                                 | 2                           | -                        | -                        | -                         | -                          | -                     |
| Escuadrón Ens. Automoción.....            | 1                                 | 1                           | -                        | -                        | -                         | -                          | -                     |
| Ala 23 Instr. Caza y Ataque.....          | 0                                 | -                           | -                        | -                        | -                         | -                          | -                     |
| Esc. Cartografía y Fotografía.....        | 0                                 | -                           | -                        | -                        | -                         | -                          | -                     |
| E. Téc. Segur., Defensa y Apoyo.....      | 6                                 | 6                           | -                        | -                        | -                         | -                          | -                     |

**2.9.14. Distribución porcentual de las horas lectivas en la fase de presente.**

**2.9.14.1. Distribución por Ejércitos y Organismo.**

| EJÉRCITOS Y ORGANISMO          | TEÓRICAS<br>MATERIAS<br>MILITARES | TEÓRICAS<br>MATERIAS<br>BÁSICAS | PRÁCTICAS<br>LABORA-<br>TORIO | EDUCAC.<br>FÍSICA Y<br>EQUITAC. | EJERCIC.<br>EN<br>TIERRA | EJERCIC.<br>EN<br>MAR | EJERCIC.<br>EN<br>AIRE | OTROS<br>(1) |
|--------------------------------|-----------------------------------|---------------------------------|-------------------------------|---------------------------------|--------------------------|-----------------------|------------------------|--------------|
| <b>TOTAL</b> .....             | <b>51,09</b>                      | <b>10,94</b>                    | <b>11,84</b>                  | <b>5,53</b>                     | <b>0,00</b>              | <b>4,19</b>           | <b>0,00</b>            | <b>16,42</b> |
| Órgano Central de Defensa..... | 100,00                            | -                               | -                             | -                               | -                        | -                     | -                      | -            |
| Ejército de Tierra.....        | 21,32                             | 5,43                            | 5,43                          | -                               | -                        | -                     | -                      | 67,83        |
| Armada.....                    | -                                 | 31,68                           | 2,97                          | 17,33                           | -                        | 18,56                 | -                      | 29,46        |
| Ejército del Aire.....         | 75,52                             | 4,91                            | 16,92                         | 2,64                            | -                        | -                     | -                      | -            |

(1) Esta categoría recoge, entre otras, las horas lectivas dedicadas a materias específicas del curso, conferencias y actividades culturales.

**2.9.14. Distribución porcentual de las horas lectivas en la fase de presente.**

**2.9.14.2. Órgano Central de Defensa.**

| CENTROS DEL<br>ÓRGANO CENTRAL DE DEFENSA | TEÓRICAS<br>MATERIAS<br>MILITARES | TEÓRICAS<br>MATERIAS<br>BÁSICAS | PRÁCTICAS<br>LABORA-<br>TORIO | EDUCAC.<br>FÍSICA Y<br>EQUITAC. | EJERCIC.<br>EN<br>TIERRA | EJERCIC.<br>EN<br>MAR | EJERCIC.<br>EN<br>AIRE | OTROS<br>(1) |
|--|-----------------------------------|---------------------------------|-------------------------------|---------------------------------|--------------------------|-----------------------|------------------------|--------------|
| <b>TOTAL</b> .....                       | <b>100,00</b>                     | <b>0,00</b>                     | <b>0,00</b>                   | <b>0,00</b>                     | <b>0,00</b>              | <b>0,00</b>           | <b>0,00</b>            | <b>0,00</b>  |
| C.S. Est. Def. Nac. (CESEDEN).....       | -                                 | -                               | -                             | -                               | -                        | -                     | -                      | -            |
| Esc. Militar de Estudios Juríd.....      | -                                 | -                               | -                             | -                               | -                        | -                     | -                      | -            |
| Esc. Militar de Intervención.....        | -                                 | -                               | -                             | -                               | -                        | -                     | -                      | -            |
| Esc. Militar de Idiomas.....             | -                                 | -                               | -                             | -                               | -                        | -                     | -                      | -            |
| Esc. Militar de Sanidad.....             | 100,00                            | -                               | -                             | -                               | -                        | -                     | -                      | -            |
| Esc. Mil. de Ciencias de la Educ.....    | -                                 | -                               | -                             | -                               | -                        | -                     | -                      | -            |
| Escuela de Músicas Militares.....        | -                                 | -                               | -                             | -                               | -                        | -                     | -                      | -            |

(1) Esta categoría recoge entre otras las horas lectivas dedicadas a materias específicas del curso, conferencias y actividades culturales.

**2.9.14. Distribución porcentual de las horas lectivas en la fase de presente.**

**2.9.14.3. Cuartel General del Ejército de Tierra.**

| CENTROS DEL<br>C.G. DEL EJERCITO DE TIERRA | TEORICAS<br>MATERIAS<br>MILITARES | TEORICAS<br>MATERIAS<br>BASICAS | PRACTICAS<br>LABORA-<br>TORIO | EDUCAC.<br>FISICA Y<br>EQUITAC. | EJERCIC.<br>EN<br>TIERRA | EJERCIC.<br>EN<br>MAR | EJERCIC.<br>EN<br>AIRE | OTROS<br>(1) |
|--|-----------------------------------|---------------------------------|-------------------------------|---------------------------------|--------------------------|-----------------------|------------------------|--------------|
| <b>TOTAL</b> .....                         | <b>21,32</b>                      | <b>5,43</b>                     | <b>5,43</b>                   | <b>0,00</b>                     | <b>0,00</b>              | <b>0,00</b>           | <b>0,00</b>            | <b>67,83</b> |
| Escuela de Guerra del Ejército.....        | 37,74                             | 26,42                           | 26,42                         | -                               | -                        | -                     | -                      | 9,43         |
| Academia General Militar.....              | -                                 | -                               | -                             | -                               | -                        | -                     | -                      | -            |
| Academia de Infantería.....                | -                                 | -                               | -                             | -                               | -                        | -                     | -                      | -            |
| Academia de Caballería.....                | -                                 | -                               | -                             | -                               | -                        | -                     | -                      | -            |
| Academia de Artillería.....                | -                                 | -                               | -                             | -                               | -                        | -                     | -                      | -            |
| Academia de Ingenieros.....                | -                                 | -                               | -                             | -                               | -                        | -                     | -                      | -            |
| Academia General Básica de Sub.....        | -                                 | -                               | -                             | -                               | -                        | -                     | -                      | -            |
| Escuela Politécnica Superior.....          | -                                 | -                               | -                             | -                               | -                        | -                     | -                      | 100,00       |
| Esc. Mil. Montaña y Op. Especiales.....    | -                                 | -                               | -                             | -                               | -                        | -                     | -                      | -            |
| Escuela Central de Educación Física.....   | -                                 | -                               | -                             | -                               | -                        | -                     | -                      | -            |
| Academia de Logística.....                 | -                                 | -                               | -                             | -                               | -                        | -                     | -                      | -            |
| Escuela Militar de Defensa NBQ.....        | 63,64                             | -                               | -                             | -                               | -                        | -                     | -                      | 36,36        |
| Instituto Politécnico Número 1.....        | -                                 | -                               | -                             | -                               | -                        | -                     | -                      | -            |
| Centro Instrucción y Movilización 1.....   | -                                 | -                               | -                             | -                               | -                        | -                     | -                      | -            |
| Centro Instrucción y Movilización 2.....   | -                                 | -                               | -                             | -                               | -                        | -                     | -                      | -            |
| Centro Enseñanza de Helicópteros.....      | -                                 | -                               | -                             | -                               | -                        | -                     | -                      | -            |
| Escuela de Informática del Ejército.....   | -                                 | -                               | -                             | -                               | -                        | -                     | -                      | -            |
| Sección Delegada Escuela de Guerra.....    | -                                 | -                               | -                             | -                               | -                        | -                     | -                      | -            |

(1) Esta categoría recoge, entre otras, las horas lectivas dedicadas a materias específicas del curso, conferencias y actividades culturales.

**2.9.14. Distribución porcentual de las horas lectivas en la fase de presente.****2.9.14.4. Cuartel General de la Armada.**

| CENTROS DEL<br>C.G. DE LA ARMADA                                | TEÓRICAS<br>MATERIAS<br>MILITARES | TEÓRICAS<br>MATERIAS<br>BÁSICAS | PRÁCTICAS<br>LABORA-<br>TORIO | EDUCAC.<br>FÍSICA Y<br>EQUITAC. | EJERCIC.<br>EN<br>TIERRA | EJERCIC.<br>EN<br>MAR | EJERCIC.<br>EN<br>AIRE | OTROS<br>(1) |
|---|-----------------------------------|---------------------------------|-------------------------------|---------------------------------|--------------------------|-----------------------|------------------------|--------------|
| <b>TOTAL</b> .....  | <b>0,00</b>                       | <b>31,68</b>                    | <b>2,97</b>                   | <b>17,33</b>                    | <b>0,00</b>              | <b>18,56</b>          | <b>0,00</b>            | <b>29,46</b> |
| Esc. Naval Militar.....   | -                                 | -                               | -                             | -                               | -                        | -                     | -                      | -            |
| Esc. de Guerra Naval.....                                       | -                                 | -                               | -                             | -                               | -                        | -                     | -                      | -            |
| Esc. Téc. Sup. Ing. Armas Nav. (ETSIAN).....                    | -                                 | -                               | -                             | -                               | -                        | -                     | -                      | -            |
| Esc. de Hidrografía.....  | -                                 | -                               | -                             | -                               | -                        | -                     | -                      | -            |
| Esc. Estudios Sup. CC. Físico-Matemáticas.....                  | -                                 | -                               | -                             | -                               | -                        | -                     | -                      | -            |
| Centro de Estudios Superiores Intendencia.....                  | -                                 | -                               | -                             | -                               | -                        | -                     | -                      | -            |
| Centro Progr. Táct. y Cia. Grupo Combate.....                   | -                                 | -                               | -                             | -                               | -                        | -                     | -                      | -            |
| Esc. Submarinos "A.G. de los Reyes".....                        | -                                 | -                               | -                             | -                               | -                        | -                     | -                      | -            |
| Centro de Buceo de la Armada.....                               | -                                 | 36,57                           | -                             | 20,00                           | -                        | 21,43                 | -                      | 22,00        |
| Esc. de Dotaciones Aeron. "CN. Cardona".....                    | -                                 | -                               | -                             | -                               | -                        | -                     | -                      | -            |
| Esc. Esp. Fund. "E.N. Lagraña" (ESENGRA).....                   | -                                 | -                               | -                             | -                               | -                        | -                     | -                      | -            |
| Esc. de Suboficiales de la Armada.....                          | -                                 | -                               | -                             | -                               | -                        | -                     | -                      | -            |
| Centro de Idiomas Z.M. Canarias.....                            | -                                 | -                               | -                             | -                               | -                        | -                     | -                      | -            |
| Esc. Espec. "Antonio Escaño" (ESEPA).....                       | -                                 | -                               | -                             | -                               | -                        | -                     | -                      | -            |
| Esc. Inf <sup>ª</sup> M <sup>ª</sup> Gl. Albacete y Fuster..... | -                                 | -                               | 22,22                         | -                               | -                        | -                     | -                      | 77,78        |

(1) Esta categoría recoge, entre otras, las horas lectivas dedicadas a materias específicas del curso, conferencias y actividades culturales

**2.9.14. Distribución porcentual de las horas lectivas en la fase de presente.****2.9.14.5. Cuartel General del Aire.**

| CENTROS DEL<br>C.G. DEL EJÉRCITO DEL AIRE | TEÓRICAS<br>MATERIAS<br>MILITARES | TEÓRICAS<br>MATERIAS<br>BÁSICAS | PRÁCTICAS<br>LABORA-<br>TORIO | EDUCAC.<br>FÍSICA Y<br>EQUITAC. | EJERCIC.<br>EN<br>TIERRA | EJERCIC.<br>EN<br>MAR | EJERCIC.<br>EN<br>AIRE | OTROS<br>(1) |
|---|-----------------------------------|---------------------------------|-------------------------------|---------------------------------|--------------------------|-----------------------|------------------------|--------------|
| <b>TOTAL</b> .....                        | <b>75,52</b>                      | <b>4,91</b>                     | <b>16,92</b>                  | <b>2,64</b>                     | <b>0,00</b>              | <b>0,00</b>           | <b>0,00</b>            | <b>0,00</b>  |
| Academia General del Aire.....            | -                                 | -                               | -                             | -                               | -                        | -                     | -                      | -            |
| Centro de Guerra Aérea.....               | -                                 | -                               | -                             | -                               | -                        | -                     | -                      | -            |
| Academia Básica del Aire.....             | -                                 | -                               | -                             | -                               | -                        | -                     | -                      | -            |
| Ala Núm. 78.....                          | -                                 | -                               | -                             | -                               | -                        | -                     | -                      | -            |
| Escuela Militar Paracaidismo.....         | -                                 | -                               | -                             | -                               | -                        | -                     | -                      | -            |
| Esc. Téc. Mando, Contr. y Telec.....      | -                                 | -                               | -                             | -                               | -                        | -                     | -                      | -            |
| Esc. Técnicas Aeronáuticas.....           | 100,00                            | -                               | -                             | -                               | -                        | -                     | -                      | -            |
| Grupo Escuelas MATACAN.....               | -                                 | 100,00                          | -                             | -                               | -                        | -                     | -                      | -            |
| Escuadrón Ens. Automoción.....            | -                                 | 82,76                           | 17,24                         | -                               | -                        | -                     | -                      | -            |
| Ala 23 Instr. Caza y Ataque.....          | -                                 | -                               | -                             | -                               | -                        | -                     | -                      | -            |
| Esc. Cartografía y Fotografía.....        | -                                 | -                               | -                             | -                               | -                        | -                     | -                      | -            |
| E.Téc.Segur., Defensa y Apoyo.....        | 31,15                             | -                               | 59,34                         | 9,51                            | -                        | -                     | -                      | -            |

(1) Esta categoría recoge, entre otras, las horas lectivas dedicadas a materias específicas del curso, conferencias y actividades culturales.

### **3. OTROS CURSOS Y ESTUDIOS**

En este capítulo se recoge la información de los cursos y estudios que no son realizados en centros de enseñanza de las Fuerzas Armadas, sino que se realizan en otros tipos de centros, como son aquellos cursos realizados en el extranjero o aquellos que se realizan en dependencias militares no consideradas centros de enseñanza o los cursos realizados en centros ajenos a las Fuerzas Armadas.

**Otros cursos y estudios**

| OTROS CURSOS Y ESTUDIOS | ORGANO CENTRAL DE DEFENSA | EJERCITO DE TIERRA | ARMADA | EJERCITO DEL AIRE |
|-------------------------|---------------------------|--------------------|--------|-------------------|
|                         | 151                       | ..                 | 98     | 84                |
| Cursos en el extranjero | 86                        | ..                 | 36     | 54                |
| Otros tipos de cursos   | 65                        | ..                 | 62     | 30                |

.. No se han recibido datos.

3. Otros cursos y estudios.

3.1. Órgano Central de Defensa.

3.1.1. Relación nominal de cursos realizados en el extranjero.

Tabla 1/2

| NOMBRE DEL CURSO                            | FECHA REALIZACIÓN |          | NÚMERO DE ALUMNOS |                |           |          | CENTRO Y LUGAR        |
|---|-------------------|----------|-------------------|----------------|-----------|----------|-----------------------|
|   | Comienzo          | Final    | Of. Grales.       | Of. Sup. y Of. | Subof.    | Otros    |                       |
| <b>TOTAL CURSOS =</b>                       | <b>86</b>         |          | <b>0</b>          | <b>214</b>     | <b>72</b> | <b>0</b> |                       |
| <b>TOTAL ALUMNOS =</b>                      |                   |          |                   |                |           |          |                       |
| 40026 002 NADEFCOL PARA OFICIALES.....      | 25.05.03          | 06.02.04 |                   | 5              |           |          | COLEGIO OTAN - ROMA   |
| 40300 001 NATO STAFF OFF. ORIENTATION.....  | 19.01.04          | 23.01.04 |                   | 5              |           |          | OBERAMMERGAU-ALEMANIA |
| 40300 002 NATO STAFF OFF. ORIENTATION.....  | 09.02.04          | 13.02.04 |                   | 6              |           |          | OBERAMMERGAU-ALEMANIA |
| 40300 003 NATO STAFF OFF. ORIENTATION.....  | 15.03.04          | 19.03.04 |                   | 2              |           |          | OBERAMMERGAU-ALEMANIA |
| 40300 004 NATO STAFF OFFICER ORIENT.....    | 19.04.04          | 23.04.04 |                   | 2              |           |          | OBERAMMERGAU-ALEMANIA |
| 40300 005 NATO STAFF OFFICER ORIENT.....    | 15.05.04          | 14.05.04 |                   | 4              |           |          | OBERAMMERGAU-ALEMANIA |
| 40300 006 NATO STAFF OFFICER ORIENT.....    | 04.06.04          | 11.06.04 |                   | 4              |           |          | OBERAMMERGAU-ALEMANIA |
| 40300 007 NATO STAFF OFFICER ORIENT.....    | 30.08.04          | 03.09.04 |                   | 2              |           |          | OBERAMMERGAU-ALEMANIA |
| 40300 009 NATO STAFF OFFICER ORIENT.....    | 08.11.04          | 12.11.04 |                   | 11             |           |          | OBERAMMERGAU-ALEMANIA |
| 40308 001 NATO SENIOR OFFICERS POLICY.....  | 02.02.04          | 06.02.04 |                   | 6              |           |          | OBERAMMERGAU-ALEMANIA |
| 40313 001 RESOURCE MANAGEMENT ED. PR.....   | 15.02.04          | 21.02.04 |                   | 8              |           |          | OBERAMMERGAU-ALEMANIA |
| 40317 001 CIS ORIENTATION.....              | 19.01.04          | 23.01.04 |                   | 3              |           |          | LATINA - ITALIA       |
| 40317 004 CIS ORIENTATION.....              | 29.09.03          | 03.10.04 |                   | 4              |           |          | LATINA - ITALIA       |
| 40317 040 CIS ORIENTATION.....              | 01.03.04          | 05.03.04 |                   | 3              |           |          | LATINA - ITALIA       |
| 40317 041 CIS ORIENTATION.....              | 28.03.04          | 02.04.04 |                   | 2              |           |          | LATINA - ITALIA       |
| 40317 042 CIS ORIENTATION.....              | 24.05.04          | 28.05.04 |                   | 3              |           |          | LATINA - ITALIA       |
| 40319 001 COMSEC CRYPTO CUSTODIAM.....      | 12.02.04          | 20.02.04 |                   | 1              |           |          | LATINA - ITALIA       |
| 40319 060 COMSEC CRYPTO CUSTODIAM.....      | 10.03.04          | 19.03.04 |                   | 2              |           |          | LATINA - ITALIA       |
| 40319 061 COMSEC CRYPTO CUSTODIAM.....      | 20.05.04          | 28.05.04 |                   | 2              |           |          | LATINA - ITALIA       |
| 40321 001 MULTINAT. JOINT LOGISTIC CENTER.  | 19.04.04          | 23.04.04 |                   | 8              |           |          | OBERAMMERGAU-ALEMANIA |
| 40343 001 MCCIS RMP MANAGER.....            | 12.01.04          | 30.01.04 |                   |                | 1         |          | LATINA - ITALIA       |
| 40344 001 NATO INFOSEC.....                 | 26.01.04          | 31.01.04 |                   | 1              | 2         |          | LATINA - ITALIA       |
| 40344 008 NATO INFOSEC.....                 | 17.05.04          | 21.05.04 |                   | 1              | 1         |          | LATINA - ITALIA       |
| 40344 010 NATO INFOSEC.....                 | 10.05.04          | 14.05.04 |                   | 1              | 1         |          | LATINA - ITALIA       |
| 40349 001 OPERATIONAL LOGISTICS PLAN.....   | 19.04.04          | 30.04.04 |                   | 2              |           |          | OBERAMMERGAU-ALEMANIA |
| 40350 001 ORIENTATION NATO PSYCHOL. OP....  | 01.03.04          | 05.03.04 |                   | 1              |           |          | OBERAMMERGAU-ALEMANIA |
| 40354 001 NATO NUCLEAR POL. RISK OF PR..... | 23.02.04          | 27.02.04 |                   | 3              |           |          | OBERAMMERGAU-ALEMANIA |
| 40356 001 INTROD. NATO JOINT AIR CAMPAIGN.  | 10.05.04          | 14.05.04 |                   | 2              |           |          | OTAN                  |
| 40359 001 COMB. CFE ARMS CONTROL VERIFI..   | 16.02.04          | 27.02.04 |                   | 1              |           |          | OBERAMMERGAU-ALEMANIA |
| 40362 001 NATO JOINT ELECTR. WARFARE.....   | 08.03.04          | 12.03.04 |                   | 3              |           |          | OTAN                  |
| 40362 002 NATO JOINT ELECTR. WARFARE.....   | 31.05.04          | 04.06.04 |                   | 1              | 1         |          | OTAN                  |
| 40365 001 ACE AIR LOGISTICS TACEVAL.....    | 02.02.04          | 06.02.04 |                   | 1              |           |          | OBERAMMERGAU-ALEMANIA |
| 40368 001 ACE COMMAND & CONTROL.....        | 23.02.04          | 27.02.04 |                   | 4              |           |          | OBERAMMERGAU-ALEMANIA |
| 40370 001 MULTINATIONAL FORCES OR.....      | 26.04.04          | 30.04.04 |                   | 3              |           |          | OBERAMMERGAU-ALEMANIA |
| 40374 001 NATO PEACE SUPPORT OP.....        | 01.03.04          | 05.03.04 |                   | 5              |           |          | OBERAMMERGAU-ALEMANIA |
| 40374 002 NATO PEACE SUPPORT OP.....        | 17.05.04          | 21.05.04 |                   | 4              |           |          | OBERAMMERGAU-ALEMANIA |
| 40375 001 MULTINATIONAL CRISIS MANAG.....   | 15.03.04          | 19.03.04 |                   | 8              |           |          | OBERAMMERGAU-ALEMANIA |
| 40376 001 NATO CIVIL EMERGENCY MIL.....     | 08.03.04          | 12.03.04 |                   | 5              |           |          | OBERAMMERGAU-ALEMANIA |
| 40378 001 ARMS CONTROL IMPL. ORIENT.....    | 03.05.04          | 07.05.04 |                   | 2              |           |          | ..                    |
| 40385 001 ENVIRONMENTAL PROT. MILITARY ...  | 15.03.04          | 26.03.04 |                   | 1              | 1         |          | OBERAMMERGAU-ALEMANIA |
| 40389 001 NATO EUROPEAN SECURITY COOP...    | 02.02.04          | 06.02.04 |                   | 5              |           |          | OBERAMMERGAU-ALEMANIA |
| 40390 002 NATO NON-COMMISSIONED OFF.....    | 05.04.04          | 09.04.04 |                   |                | 7         |          | OBERAMMERGAU-ALEMANIA |
| 40399 001 ALLIED INFORM. FLOW SYST.....     | 22.03.04          | 02.04.04 |                   |                | 1         |          | LATINA - ITALIA       |
| 40412 001 ENVIRONMENTAL PLANN. NATO.....    | 19.04.04          | 23.04.04 |                   | 2              |           |          | OBERAMMERGAU-ALEMANIA |
| 40413 001 CIS ORIENTATION FOR NCOS.....     | 09.02.04          | 13.02.04 |                   |                | 2         |          | LATINA - ITALIA       |
| 40413 008 CIS ORIENTATION FOR NCOS.....     | 03.05.04          | 07.05.04 |                   |                | 2         |          | LATINA - ITALIA       |
| 40414 001 ADAMS DECONFLICTION.....          | 26.01.04          | 30.01.04 |                   | 2              | 1         |          | LATINA - ITALIA       |
| 40414 005 ADAMS DECONFLICTION.....          | 15.03.04          | 19.03.04 |                   | 1              |           |          | LATINA - ITALIA       |
| 40414 006 ADAMS DECONFLICTION.....          | 22.03.04          | 26.03.04 |                   | 1              | 4         |          | LATINA - ITALIA       |
| 40415 031 NIDTS ROUTER.....                 | 22.07.04          | 30.07.04 |                   |                | 1         |          | LATINA - ITALIA       |
| 40416 001 NS WAN MAIL MNGR.....             | 28.01.04          | 06.02.04 |                   |                | 1         |          | LATINA - ITALIA       |
| 40416 025 NS WAN MAIL MNGR.....             | 25.02.04          | 05.03.04 |                   |                | 1         |          | LATINA - ITALIA       |
| 40416 026 NS WAN MAIL MNGR.....             | 04.05.04          | 14.05.04 |                   |                | 1         |          | LATINA - ITALIA       |
| 40416 027 NS WAN MAIL MNGR.....             | 05.05.04          | 12.05.04 |                   |                | 1         |          | LATINA - ITALIA       |
| 40419 001 AIFS OPERATOR.....                | 19.01.04          | 23.01.04 |                   |                | 1         |          | LATINA - ITALIA       |

3.1. Órgano Central de Defensa.

3.1.1. Relación nominal de cursos realizados en el extranjero.

Tabla 2/2

| NOMBRE DEL CURSO                                | FECHA REALIZACIÓN |          | NÚMERO DE ALUMNOS |                |        |       | CENTRO Y LUGAR        |
|---|-------------------|----------|-------------------|----------------|--------|-------|-----------------------|
|   | Comienzo          | Final    | Of. Grales.       | Of. Sup. y Of. | Subof. | Otros |                       |
| 40420 001 NATO SENIOR NCOS ORIENTATION.....     | 09.02.04          | 13.02.04 |                   |                | 10     |       | OBERAMMERGAU-ALEMANIA |
| 40422 001 NS WAN INFO MNGR (2).....             | 12.01.04          | 23.01.04 |                   |                | 1      |       | LATINA - ITALIA       |
| 40422 002 NS WAN INFO MNGR (2).....             | 09.02.04          | 20.02.04 |                   |                | 2      |       | LATINA - ITALIA       |
| 40422 020 NS WAN INFO MNGR (2).....             | 15.03.04          | 26.03.04 |                   |                | 1      |       | LATINA - ITALIA       |
| 40423 001 BME PROMINA.....                      | 19.04.04          | 30.04.04 |                   |                | 1      |       | LATINA - ITALIA       |
| 40426 001 PUBLIC INFORMATION.....               | 12.01.04          | 30.01.04 |                   | 3              |        |       | LATINA - ITALIA       |
| 40427 011 BID 950 TECHNICIAN.....               | 08.03.04          | 19.03.04 |                   |                | 1      |       | LATINA - ITALIA       |
| 40429 001 NATO INTEL WARNING SYSTEM.....        | 08.03.04          | 12.03.04 |                   |                | 1      |       | OBERAMMERGAU-ALEMANIA |
| 40435 001 RESOURCE ORIENTATION.....             | 19.04.04          | 23.04.04 |                   | 6              |        |       | OBERAMMERGAU-ALEMANIA |
| 40449 001 TRANSP. SATELLITE GROUND TERM.....    | 22.11.04          | 17.12.04 |                   |                | 1      |       | LATINA - ITALIA       |
| 40450 001 SENIOR MEDICAL STAFF OFFICERS.....    | 25.10.04          | 29.10.04 |                   | 3              |        |       | OBERAMMERGAU-ALEMANIA |
| 40451 001 MEDICAL INTELLIGENCE.....             | 06.09.04          | 10.09.04 |                   | 1              |        |       | OBERAMMERGAU-ALEMANIA |
| 40452 001 MCCIS SITE ADMIN.....                 | 01.03.04          | 19.03.04 |                   |                | 1      |       | LATINA - ITALIA       |
| 40454 001 NATO EXPEDITIONARY OPERATIONS.....    | 22.03.04          | 26.03.04 |                   | 3              |        |       | OBERAMMERGAU-ALEMANIA |
| 40464 001 ARMS CONTROL NON PROLIFERATION.....   | 29.03.04          | 02.04.04 |                   | 1              |        |       | OBERAMMERGAU-ALEMANIA |
| 40467 001 NATO TARGETING.....                   | 05.01.04          | 09.01.04 |                   | 4              |        |       | OBERAMMERGAU-ALEMANIA |
| 40468 001 NATO WEAPONNEERING.....               | 12.01.04          | 16.01.04 |                   | 2              |        |       | OBERAMMERGAU-ALEMANIA |
| 40469 001 ELECTRONIC WARF. SUPPORT.....         | 19.01.04          | 30.01.04 |                   | 1              | 1      |       | OBERAMMERGAU-ALEMANIA |
| 40470 001 NATO INFO OPERATIONS .....            | 19.01.04          | 30.01.04 |                   | 5              | 1      |       | OBERAMMERGAU-ALEMANIA |
| 40470 002 NATO INFO OPERATIONS .....            | 22.03.04          | 02.04.04 |                   | 4              |        |       | OBERAMMERGAU-ALEMANIA |
| 40471 001 OPERATIONAL EVALUATION PROGR.....     | 16.02.04          | 20.02.04 |                   | 1              |        |       | OBERAMMERGAU-ALEMANIA |
| 40472 001 OPEN SOURCE INTELLIGENT.....          | 22.03.04          | 26.03.04 |                   | 1              |        |       | OBERAMMERGAU-ALEMANIA |
| 40473 001 NATO OPERATIONAL PLANING.....         | 19.04.04          | 30.04.04 |                   | 2              |        |       | OBERAMMERGAU-ALEMANIA |
| 42043 001 GESTION DE RECURSOS DE DEFENSA.....   | 17.04.04          | 13.05.04 |                   | 1              |        |       | MONTERREY             |
| 42043 002 GESTION DE RECURSOS DE DEFENSA.....   | 14.08.04          | 10.09.04 |                   | 1              |        |       | MONTERREY             |
| 44005 001 PERFEC. IDIOMATICO EN EXTRANJERO..... | 04.02.04          | 02.03.04 |                   | 5              | 6      |       | IRLANDA               |
| 44005 002 PERFEC. IDIOMATICO EN EXTRANJERO..... | 04.03.04          | 31.03.04 |                   | 6              | 5      |       | IRLANDA               |
| 44005 003 PERFEC. IDIOMATICO EN EXTRANJERO..... | 21.04.04          | 18.05.04 |                   | 8              | 3      |       | IRLANDA               |
| 44005 004 PERFEC. IDIOMATICO EN EXTRANJERO..... | 29.09.04          | 26.10.04 |                   | 9              | 3      |       | IRLANDA               |
| 44006 001 PERFEC. IDIOMATICO EN EXTRANJERO..... | 04.03.04          | 31.03.04 |                   | 1              | 2      |       | FRANCIA               |
| 44006 002 PERFEC. IDIOMATICO EN EXTRANJERO..... | 21.04.04          | 18.05.04 |                   | 3              | 2      |       | FRANCIA               |

**3.1.2. Relación nominal de otros cursos realizados.**

Tabla 1/2

| NOMBRE DEL CURSO                               | FECHA REALIZACIÓN |          | NÚMERO DE ALUMNOS |                |            |           | CENTRO Y LUGAR            |
|--|-------------------|----------|-------------------|----------------|------------|-----------|---------------------------|
|  | Comienzo          | Final    | Of. Grales.       | Of. Sup. y Of. | Subof.     | Otros     |                           |
| <b>TOTAL CURSOS =</b>                          | <b>65</b>         |          |                   |                |            |           |                           |
| <b>TOTAL ALUMNOS =</b>                         |                   |          | <b>0</b>          | <b>499</b>     | <b>383</b> | <b>23</b> |                           |
| 41005 001 CAPTACIÓN RECURSOS HUMANOS.....      | 19.04.04          | 23.04.04 |                   | 17             | 23         |           | GED MADRID                |
| 41005 002 CAPTACIÓN RECURSOS HUMANOS.....      | 08.11.04          | 12.11.04 |                   |                | 46         |           | GED MADRID                |
| 41006 001 GESTIÓN ACADÉMICA SIPERDEF.....      | 04.10.04          | 08.10.04 |                   | 3              | 9          | 2         | ..                        |
| 41006 002 GESTIÓN ACADÉMICA SIPERDEF.....      | 22.11.04          | 26.11.04 |                   | 2              | 10         | 1         | ..                        |
| 41007 001 AUX. PREVENCIÓN DE DROGODEP.....     | 22.03.04          | 25.03.04 |                   |                | 25         |           | FAD                       |
| 41008 001 SISTEMA INTEGRAL DE AUTOMÁT.....     | 01.03.04          | 05.03.04 |                   | 7              | 17         | 6         | GED MADRID                |
| 41009 001 MONITOR MIL. EQUIT. PARA MPTM.....   | 20.01.04          | 26.03.04 |                   |                | 3          |           |                           |
| 41010 001 GESTORES OF. APOYO PERS.....         | 14.09.04          | 17.09.04 |                   | 7              | 19         |           | GED MADRID                |
| 41013 001 GUÍAS PERROS DETECT. EXPL.....       | 12.01.04          | 24.06.04 |                   |                | 9          |           | G.C.                      |
| 41014 001 ESP. INFORMACIÓN (BÁSICO).....       | 17.05.04          | 18.06.04 |                   |                | 1          |           | G.C.                      |
| 41015 001 PROFESOR DE TIRO.....                | 18.10.04          | 26.11.04 |                   | 6              |            |           | ESC. ADIESTR. ESP. G.C.   |
| 41017 001 CURSO PROTECCIÓN PERSONAS.....       | 14.01.04          | 27.02.04 |                   |                | 3          |           | ESC. ADIESTR. ESP. G.C.   |
| 41017 002 CURSO PROTECCIÓN PERSONAS.....       | 29.03.04          | 14.05.04 |                   |                | 2          |           | ESC. ADIESTR. ESP. G.C.   |
| 41017 003 CURSO PROTECCIÓN PERSONAS.....       | 26.05.04          | 26.06.04 |                   | 2              | 3          |           | ESC. ADIESTR. ESP. G.C.   |
| 41026 001 GUÍAS PERROS DETEC. DROGAS.....      | 12.01.04          | 24.06.04 |                   |                | 3          |           | ESC. ADIESTR. ESP. G.C.   |
| 41027 001 ESP. INFORMACIÓN (SUPERIOR).....     | 01.12.03          | 20.02.04 |                   | 3              |            |           | G.C.                      |
| 42001 001 COMUNICACIÓN SOCIAL.....             | 12.01.01          | 14.05.04 |                   | 30             |            |           | FACULTAD CC. INFORM.      |
| 42004 031 TÉCNICAS ESTADÍSTICAS.....           | 08.01.04          | 25.06.04 |                   | 7              |            |           | UNIDAD ESTADÍSTICA OCD    |
| 42007 001 IDENTIF. CATALOGACIÓN.....           | 16.02.04          | 04.06.04 |                   |                | 16         |           | S.G.INSP. SERV. TEC. DGAM |
| 42007 002 IDENTIF.CATALOGACION.....            | 16.02.04          | 25.06.04 |                   |                | 7          | 4         | S.G.INSP. SERV. TEC. DGAM |
| 42007 003 IDENTIF. CATALOGACIÓN.....           | 21.06.04          | 03.12.04 |                   |                | 8          | 1         | S.G.INSP. SERV. TEC. DGAM |
| 42008 001 GESTORES CATALOGACIÓN.....           | 21.06.04          | 29.10.04 |                   | 19             |            |           | S.G.INSP. SERV. TEC. DGAM |
| 42017 001 BÁSICO GESTIÓN FRECUENCIAS N.....    | 15.11.04          | 19.11.04 |                   | 11             | 1          |           | ACAD. OFIC. G.C.          |
| 42019 001 COMUN. MIL. VÍA SATÉLITE.....        | 15.06.04          | 25.06.04 |                   | 15             |            |           | INDRA                     |
| 42020 001 GESTIÓN CONTROL RED SATÉLITE.....    | 19.04.04          | 23.04.04 |                   | 1              | 6          |           | INDRA                     |
| 42023 001 ACTUALIZACIÓN PROF. C.D.M. ....      | 21.06.04          | 25.06.04 |                   | 23             |            |           | FACULTAD CC. AMBIENTAL.   |
| 42024 001 ADMON.FINANCIERA PRESUP.....         | 25.10.04          | 26.11.04 |                   | 25             |            |           | INST. ESTUDIOS FISCALES   |
| 42026 001 GESTIÓN FINANC. CONTRATO FMS.....    | 10.05.04          | 14.05.04 |                   | 29             |            |           | DIGENECO                  |
| 42032 001 GESTIÓN ECONÓMICA FINANCIERA.....    | 20.09.04          | 22.10.04 |                   | 20             |            |           | DIGENECO                  |
| 42033 001 TÉCNICAS NEGOCIACIÓN CONTR.....      | 18.05.04          | 21.05.04 |                   | 25             |            |           | RES. MIL. NAVACERRADA     |
| 42034 001 GESTIÓN MATERIAL CIFRA (NDA SP)....  | 14.09.04          | 16.09.04 |                   | 28             | 29         |           | GED MADRID                |
| 42046 001 OP. TERMINAL SATÉLITE TAC.....       | 26.01.04          | 30.01.04 |                   | 2              | 5          |           | INDRA                     |
| 42047 001 REP. TERMINAL SATÉLITE TAC.....      | 02.02.04          | 06.02.04 |                   | 1              | 6          |           | INDRA                     |
| 42051 001 OP. SISTEMA GESTIÓN LOG.....         | 07.06.04          | 11.06.04 |                   | 4              | 6          | 2         | ..                        |
| 42052 001 OP. SISTEMA SUPERVISIÓN.....         | 14.06.04          | 25.06.04 |                   | 4              | 5          | 2         | ..                        |
| 42054 001 SEGURIDAD EN TECN. INFORM.....       | 04.03.04          | 02.04.04 |                   | 35             |            |           | CENTRO NAC. INTELIG.      |
| 42055 001 OP. TERMINAL SATÉLITES LIGERO.....   | 12.04.04          | 16.04.04 |                   | 1              | 9          |           | ..                        |
| 42056 001 REP. TERMINAL SATÉLITE LIGERO.....   | 19.04.04          | 23.04.04 |                   | 1              | 6          |           | ..                        |
| 42057 001 CRIA CABALLAR PARA OFICIALES.....    | 03.02.04          | 15.03.04 |                   | 15             |            |           | CRIA CABALLAR             |
| 42060 001 COORD.INFORM. DELEGACIÓN.....        | 04.10.04          | 07.10.04 |                   | 9              | 11         | 5         | ..                        |
| 42062 001 HERRADORES PARA MPTM.....            | 10.05.04          | 16.07.04 |                   |                | 6          |           | CRIA CABALLAR             |
| 42065 001 OP. TERMINAL SATÉLITE NAVAL.....     | 06.09.04          | 10.09.04 |                   | 1              | 10         |           | ..                        |
| 42066 001 MANTO. TERMINAL SATÉL. NAVAL.....    | 13.09.04          | 17.09.04 |                   | 1              | 10         |           | INDRA                     |
| 42069 001 OP. TERMINAL SATÉLITE NAVAL LIG..... | 17.05.04          | 21.05.04 |                   |                | 8          |           | BASE NAVAL CARTAGENA      |
| 42070 001 MANTO. TERMINAL SATÉL. NAVAL.....    | 24.05.04          | 28.05.04 |                   |                | 8          |           | BASE NAVAL CARTAGENA      |
| 42071 001 FORM. AUDITORES SIST.....            | 26.01.04          | 30.01.04 |                   | 3              |            |           | AENOR                     |
| 42071 002 FORM. AUDITORES SIST.....            | 08.03.04          | 12.03.04 |                   | 2              |            |           | AENOR                     |
| 42071 003 FORM. AUDITORES SIST.....            | 19.04.04          | 23.04.04 |                   | 3              |            |           | AENOR                     |
| 42071 004 FORM. AUDITORES SIST.....            | 17.05.04          | 21.05.04 |                   | 3              |            |           | AENOR                     |
| 42071 005 FORM. AUDITORES SIST.....            | 21.06.04          | 25.06.04 |                   | 3              |            |           | AENOR                     |
| 42071 006 FORM. AUDITORES SIST.....            | 08.11.04          | 12.11.04 |                   | 1              | 2          |           | AENOR                     |
| 42071 007 FORM. AUDITORES SIST.....            | 22.11.04          | 26.11.04 |                   | 4              |            |           | DGAM                      |
| 42073 001 MONITOR EQUIT.OFICIALES Y SUB.....   | 15.03.04          | 30.06.04 |                   | 5              | 3          |           | ESC. MIL. ECUESTRE        |
| 42073 002 MONITOR EQUIT.OFICIALES Y SUB.....   | 14.09.04          | 22.12.04 |                   | 4              | 4          |           | ESC. MIL. ECUESTRE        |
| 42077 001 MANTO.ADMON.AVANZ. CECOM PR.....     | 09.02.04          | 19.02.04 |                   | 2              | 8          |           | ..                        |



3.1.2. Relación nominal de otros cursos realizados.

Tabla 2/2

| NOMBRE DEL CURSO                                | FECHA REALIZACIÓN |          | NÚMERO DE ALUMNOS |                |        |       | CENTRO Y LUGAR        |
|---|-------------------|----------|-------------------|----------------|--------|-------|-----------------------|
|   | Comienzo          | Final    | Of. Grales.       | Of. Sup. y Of. | Subof. | Otros |                       |
| 42077 002 MANTO. ADMON. AVANZ. CECOM PR.....    | 20.04.04          | 04.03.04 |                   |                |        | 8     |                       |
| 42078 001 ACREDITACIÓN INFOSEC.....             | 10.05.04          | 28.05.04 |                   | 4              | 2      |       | INAP                  |
| 42078 002 ACREDITACIÓN INFOSEC.....             | 14.06.04          | 02.07.04 |                   | 3              | 3      |       | INAP                  |
| 42078 003 ACREDITACIÓN INFOSEC.....             | 20.09.04          | 08.10.04 |                   | 4              | 2      |       | INAP                  |
| 42079 001 CONJUNTO ANALISTA INTELIG. SEÑALES... | 24.05.04          | 25.06.04 |                   | 7              | 13     |       | CIFAS                 |
| 42080 001 ASESOR MEDIOAMBIENTAL.....            | 22.11.04          | 03.12.04 |                   | 21             | 8      |       | C. GUERRA AÉREA. E.A. |
| 45122 001 DERECHO CONFLICTOS ARMADOS.....       | 14.06.04          | 18.06.04 |                   | 38             |        |       | G.E.D.                |
| 47100 001 MÉDICO DE VUELO.....                  | 19.01.04          | 19.03.04 |                   | 13             |        |       | CIMA                  |
| 47122 001 ENFERMERÍA DE VUELO.....              | 17.05.04          | 28.05.04 |                   | 14             |        |       | CIMA                  |
| 47131 001 CAPACITACIÓN INST. RADIODIAG. ME..... | 23.09.04          | 29.10.04 |                   | 11             |        |       | HOSP. GRAL. DEFENSA   |

**3.2. Cuartel General del Ejército de Tierra.**

No se han recibido datos.

**3.3. Cuartel General de la Armada.**

**3.3.1. Relación nominal de cursos realizados en el extranjero.**

| NOMBRE DEL CURSO                               | FECHA REALIZACIÓN |          | NÚMERO DE ALUMNOS |           |           |           | CENTRO Y LUGAR          |
|--|-------------------|----------|-------------------|-----------|-----------|-----------|-------------------------|
|  | Comienzo          | Final    | Of. Sup. y Of.    | Subof.    | Mar/trp   | Civiles   |                         |
| <b>TOTAL CURSOS =</b>                          | <b>36</b>         |          |                   |           |           |           |                         |
| <b>TOTAL ALUMNOS =</b>                         |                   |          | <b>0</b>          | <b>52</b> | <b>29</b> | <b>23</b> |                         |
| 60011 2003 001 PILOTO NAVAL AERONAVES.....     | 01.08.02          | 30.07.04 |                   | 5         |           |           | PENSACOLA - EE.UU.      |
| 60324 2001 001 M. SCIENCES IN PHYS. OCEAN..... | 28.10.01          | 31.03.04 |                   | 1         |           |           | MONTERREY - EE.UU.      |
| 62070 2003 001 MARIN. COCINEROS PORTUG.....    | 15.09.03          | 19.02.04 |                   |           |           | 2         | PORTUGAL                |
| 62096 001 OP. EN AGUAS ANTÁRTICAS.....         | 18.10.04          | 27.10.04 |                   | 1         |           |           | VALPARAISO - CHILE      |
| 62445 001 MAINTENANCE TECHN. SYS. MK-612....   | 24.05.04          | 18.06.04 |                   | 1         | 1         | 1         | CALIFORNIA - EE.UU.     |
| 62446 001 TEST OPERATOR MK-612.....            | 19.06.04          | 25.06.04 |                   | 1         | 1         | 1         | CALIFORNIA - EE.UU.     |
| 62922 001 NAVEGACION ANTARTICA.....            | 23.08.04          | 03.09.04 |                   | 1         |           |           | B. AIRES - ARGENTINA    |
| 68029 001 MESTADO MAYOR URUGUAY.....           | 19.01.02          | 20.12.04 |                   | 1         |           |           | URUGUAY                 |
| 68029 004 ESTADO MAYOR REINO UNIDO.....        | 12.08.03          | 25.07.04 |                   | 1         |           |           | R. UNIDO                |
| 68029 005 ESTADO MAYOR FRANCIA.....            | 01.07.03          | 30.06.04 |                   | 1         |           |           | FRANCIA                 |
| 68050 001 MANTTO.VLS-41.....                   | 03.05.04          | 06.08.04 |                   | 1         | 1         | 3         | CALIFORNIA - EE.UU.     |
| 68051 001 OP. MANTO. GUN MOUNT 5/54 MK45....   | 19.07.04          | 22.10.04 |                   |           | 1         | 2         | VIRGINIA-EE.UU.         |
| 6AG02 001 AEGIS COMB. SYS. OFF.(CSO).....      | 20.09.04          | 29.10.04 |                   | 12        |           |           | VIRGINIA-EE.UU.         |
| 6AGD4 2003 001 AEGIS RAD. SYS. SPY DIGITAL...  | 05.01.04          | 09.07.04 |                   |           | 2         |           | VIRGINIA-EE.UU.         |
| 6FR04 001 OP. MANTO. RADARES AN/SPS 67Y.....   | 17.05.04          | 25.06.04 |                   |           | 4         | 2         | NORFOLK - EE.UU.        |
| 6FR15 001 AEGIS PR. COMMAND.OFF. COMM.....     | 20.10.04          | 12.11.04 |                   | 3         |           |           | VIRGINIA-EE.UU.         |
| 6FR16 001 AN/W5N-7 OP. AND MAINT.....          | 23.10.04          | 06.12.04 |                   | 2         | 1         | 2         | VIRGINIA-EE.UU.         |
| 6FR25 001 AN/ARR-75 RAD. REC. SET INT. ....    | 25.11.04          | 03.12.04 |                   | 1         | 2         |           | VIRGINIA-EE.UU.         |
| 6FR27 001 AN/WQN-2 OP. AND MAINT.....          | 13.10.04          | 22.10.04 |                   | 2         | 1         | 2         | VIRGINIA-EE.UU.         |
| 6FR42 001 MAGAZINE SPRINKLER.....              | 09.08.04          | 12.08.04 |                   | 1         | 1         | 3         | CALIFORNIA - EE.UU.     |
| 6FR43 001 AEGIS FIRE CONT. SYS. ORTS. OP. .... | 03.05.04          | 23.07.04 |                   |           | 2         | 2         | VIRGINIA-EE.UU.         |
| 6FR44 001 AEGIS WEAP. SYS. MK-7. OP. M.....    | 24.07.04          | 03.12.04 |                   | 1         | 2         |           | VIRGINIA-EE.UU.         |
| 6FR45 001 AEGIS COMB. SYS. MAINT. (CSMM).....  | 04.12.04          | 17.12.04 |                   | 1         | 2         |           | VIRGINIA-EE.UU.         |
| 6FR46 001AEGIS COMP. NETW. TEC. (ACNT).....    | 14.01.04          | 23.07.04 |                   | 1         | 2         | 1         | VIRGINIA-EE.UU.         |
| 6FR46 2003 003 AEGIS COMP. NETW.T. (ACNT)....  | 12.12.03          | 11.07.04 |                   |           | 1         |           | VIRGINIA-EE.UU.         |
| 6FR46 2003 004 AEGIS COMP. NETW.T. (ACNT)....  | 12.12.03          | 11.07.04 |                   | 1         |           |           | VIRGINIA-EE.UU.         |
| 6FR49 001 AEGIS WEAP. SYS. MK-7. MAINT.....    | 26.07.04          | 10.12.04 |                   | 2         | 2         |           | VIRGINIA-EE.UU.         |
| 6FRA7 001AEGIS RAD. SYS. SPY OP. MAINT.....    | 19.01.04          | 09.07.04 |                   |           |           | 1         | VIRGINIA-EE.UU.         |
| COMPUTER ASSITED EXERC. (CAX) PLANN.....       | 12.01.04          | 26.01.04 |                   | 1         |           |           | LA HAYA - HOLANDA       |
| DATA LINK COMUN. SYS. MAINT. TECHN.....        | 01.11.04          | 24.11.04 |                   | 2         | 2         |           | VIRGINIA-EE.UU.         |
| INTERFACE CONTROL OFFICER (ICO).....           | 12.10.04          | 22.10.04 |                   |           |           | 1         | NORFOLK - EE.UU.        |
| 63009 001 SIMULADOR SH-3D.....                 | 12.01.04          | 23.01.04 |                   | 5         |           |           | ..                      |
| 61174 001 LOCE ADMINISTRATION.....             | 16.02.04          | 18.02.04 |                   |           | 1         |           | ..                      |
| 62304 001 MARITIME WARFARE.....                | 06.09.04          | 30.09.04 |                   | 1         |           |           | SOUTHWICK - REINO UNIDO |
| 62169 001 NATO ALLIED WORLD. NAV. INF.....     | 16.02.04          | 19.02.04 |                   | 1         |           |           | BÉLGICA Y HOLANDA       |
| 68029 006 ESTADO MAYOR.....                    | 11.02.04          | 06.12.04 |                   | 1         |           |           | URUGUAY                 |

3.3.2. Relación nominal de otros cursos realizados.

Tabla 1/2

| NOMBRE DEL CURSO                                | FECHA REALIZACIÓN |          | NÚMERO DE ALUMNOS |                |            |            | CENTRO Y LUGAR          |
|---|-------------------|----------|-------------------|----------------|------------|------------|-------------------------|
|   | Comienzo          | Final    | Of. Grales.       | Of. Sup. y Of. | Subof.     | Otros      |                         |
| <b>TOTAL CURSOS =</b>                           | <b>62</b>         |          |                   |                |            |            |                         |
| <b>TOTAL ALUMNOS =</b>                          |                   |          | <b>0</b>          | <b>160</b>     | <b>206</b> | <b>152</b> |                         |
| SISTEMA DETECCIÓN RADIOLÓGICA.....              | 13.01.04          | 15.01.04 |                   | 3              | 3          | 6          | NAVANTIA FERROL         |
| TEC. SUP. PREVENCIÓN R. LABORALES.....          | 15.01.04          | 17.11.04 |                   | 1              |            |            | C. CIV.NAC. CARTAGENA   |
| FORM. PER. CAPELLANES. 1ER. TURNO 2004.....     | 19.01.04          | 23.01.04 |                   | 6              |            |            | C. CIV.NAC. MADRID      |
| 6FR18 001 ADIESTR. DOT. IFF/F100 (MOD.3).....   | 02.02.04          | 06.02.04 |                   | 1              | 3          |            | INDRA MADRID            |
| FORM. PER. CAPELLANES. 2º TURNO 2004.....       | 16.02.04          | 20.02.04 |                   | 5              |            |            | C. CIV.NAC. MADRID      |
| FORMAD. EN PREV. DROGODEP.....                  | 01.03.04          | 11.03.04 |                   | 6              | 2          |            | C. CIV.NAC. MADRID      |
| SIST. SEÑ. BANDA COMM GESTA-DUBHE.....          | 08.03.04          | 12.03.04 |                   | 2              | 2          |            | INDRA MADRID            |
| 60155 001 MONOGR. SONAR 1160 LF.....            | 15.03.04          | 26.03.04 |                   | 1              | 3          | 3          | INDRA MADRID            |
| 6FR22 001 SIST. INT. CONTROL PL. S.I.S.I.....   | 15.03.04          | 19.03.04 |                   | 4              | 8          | 5          | NAVANTIA FERROL         |
| OP.Y MANTO. SISTEMA MK-9500.....                | 15.03.04          | 26.03.04 |                   |                | 3          | 4          | INDRA MADRID            |
| SICP-SIMBAZ.....                                | 22.03.04          | 22.03.04 |                   | 7              | 8          | 6          | NAVANTIA FERROL         |
| MONOGRAF. MIDS ON SHIPS (MOS).....              | 22.03.04          | 02.04.04 |                   | 1              | 3          | 3          | INDRA MADRID            |
| FORM. PER. CAPELLANES. 3ER. TURNO 2004.....     | 22.03.04          | 26.03.04 |                   | 2              |            |            | C. CIV.NAC. MADRID      |
| MANTO. MASTIL MT-8 GESTA-DUBHE.....             | 23.03.04          | 24.03.04 |                   |                |            | 2          | INDRA MADRID            |
| PROGRAMA CONJ. DE EW SANTIAGO.....              | 26.04.04          | 14.05.04 |                   |                | 3          |            | INDRA T. ARDOZ - MADRID |
| MONOGRÁFICO RED DE GESTIÓN.....                 | 03.05.04          | 21.05.04 |                   | 5              | 7          | 6          | FABAFERROL              |
| FORM. PER. CAPELLANES. 4º TURNO 2004.....       | 17.05.04          | 21.05.04 |                   | 5              |            |            | C. CIV.NAC. MADRID      |
| 6FR20 001 OP. SIST. INT. CONTROL PL. (SICP).... | 18.05.04          | 28.05.04 |                   | 1              | 5          | 11         | NAVANTIA FERROL         |
| 6FR26 001 SSN-6 NAVSSI.....                     | 07.06.04          | 10.06.04 |                   | 3              | 4          | 6          | NAVANTIA FERROL         |
| INTR. SIST.MANTO. POR SÍNTOMAS (SMS).....       | 29.06.04          | 01.07.04 |                   | 4              | 7          | 4          | PREDITECFERROL          |
| TERMINAL NAVAL SATÉLITE OP. Y MANTO.....        | 06.09.04          | 17.09.04 |                   | 1              | 6          | 4          | INDRA MADRID            |
| 6FR19 001 CDS MODOS NAC. OPERACIÓN.....         | 13.09.04          | 24.09.04 |                   | 6              | 6          |            | FABA CADIZ              |
| 61206 003 MANTO.CONSOLAS CONAN.....             | 13.09.04          | 24.09.04 |                   | 2              | 6          | 4          | SAINSEL MADRID          |
| SERVER CABINETS.....                            | 04.10.04          | 08.10.04 |                   | 1              | 5          | 5          | FABA SAN FDO. - CADIZ   |
| ADM. SIST. INTEGR. CONTROL PL. (SICP).....      | 13.10.04          | 15.10.04 |                   | 2              | 4          | 2          | NAVANTIA CARTAGENA      |
| MANTO. SIST. INTEGR. CONTROL PL.....            | 18.10.04          | 20.10.04 |                   | 1              | 3          | 2          | NAVANTIA CARTAGENA      |
| 6FR28 002 GLOBAL MAR. DISTRESS SAF.....         | 18.10.04          | 12.11.04 |                   | 1              | 1          |            | C. CIV.NAC. PONTEVEDRA  |
| RADAR PUNTEO AUTOM. (A.R.P.A.).....             | 25.10.04          | 29.10.04 |                   | 1              | 1          |            | C. CIV.NAC. PONTEVEDRA  |
| 6FR05 001 SISTEMA DORNA.....                    | 08.11.04          | 19.11.04 |                   | 2              | 5          | 2          | FABA CADIZ              |
| 6FR17 001 SIST. DIST. DATOS NAVEG.(DIANA)....   | 15.11.04          | 26.11.04 |                   | 3              | 3          | 3          | INDRA MADRID            |
| 6FR28 003 GLOBAL MAR. DISTRESS SAF.....         | 15.11.04          | 15.12.04 |                   | 2              |            |            | C. CIV.NAC. PONTEVEDRA  |
| CICLO SUP. FORM. PROF. RESTAURACIÓN.....        | 01.10.04          | 30.06.06 |                   |                | 2          |            | FRAGA DO EUME CORUÑA    |
| 61758 2002 001 INVESTIGACIÓN MIL. OP.....       | 01.10.02          | 30.09.04 |                   | 1              |            |            | U.C.M. MADRID           |
| 66003 001 METEOROLOGÍA.....                     | 16.09.04          | 31.09.04 |                   | 6              |            |            | INST. NAC. MET. MADRID  |
| 6FR07 001 LAMP III EQUIPMENT.....               | 09.02.04          | 27.02.04 |                   |                | 3          | 3          | O. APOYO F-100 FERROL   |
| 64261 001 SONAR AN/SQQ-32.....                  | 01.03.04          | 12.03.04 |                   |                | 8          | 7          | FZA. MED. CTA. MINAS    |
| 6AG01 001 AEGIS CONSOLE OPERATOR (ACO)...       | 08.03.04          | 26.03.04 |                   | 1              | 6          | 5          | O. APOYO F-100 FERROL   |
| 6FR48 001MISIL STANDAR SM-2.....                | 22.03.04          | 02.04.04 |                   | 9              | 5          | 4          | O. APOYO F-100 FERROL   |
| 6FR31 001 AD. REDES WINDOWS FRAG. F-100....     | 19.04.04          | 30.04.04 |                   | 3              | 7          | 8          | O. APOYO F-100 FERROL   |
| CARGAS CONTRAMINADO.....                        | 10.05.04          | 13.05.04 |                   | 1              | 5          | 4          | FZA. MED. CTA. MINAS    |
| VEH. SUBM. OP. REMOTA "PLUTO PLUS".....         | 24.05.04          | 28.05.04 |                   | 1              | 6          | 5          | FZA. MED. CTA. MINAS    |
| SIST. POSICIONAMIENTO ACÚSTICO (ATS).....       | 31.05.04          | 01.06.04 |                   | 5              | 5          | 3          | FZA. MED. CTA. MINAS    |
| OPERADOR MULTILINK.....                         | 31.05.04          | 11.06.04 |                   | 3              | 6          | 5          | O. APOYO F-100 FERROL   |
| SISTEMA PREDICCIÓN SONAR (PCS).....             | 02.06.04          | 03.06.04 |                   | 5              | 2          | 3          | FZA. MED. CTA. MINAS    |
| 6AG01 002 AEGIS CONSOLE OPERATOR (ACO)...       | 23.08.04          | 10.09.04 |                   | 12             |            |            | O. APOYO F-100 FERROL   |
| 60412 001 MONOGRÁFICO "OP. M.C.M." OF.....      | 06.09.04          | 01.10.04 |                   | 13             |            |            | FZA. MED. CTA. MINAS    |
| 60412 002 MONOGRÁF. "OP. M.C.M." SUBOF.....     | 06.09.04          | 23.09.04 |                   |                | 16         |            | FZA. MED. CTA. MINAS    |
| SISTEMA EOLO. MOD. CONFIG. Y PUBLICAC.....      | 13.09.04          | 17.09.04 |                   |                |            |            | O. APOYO F-100 FERROL   |
| 6FR20 002 OP. SIST. INTEGR. CONTROL PL.....     | 20.09.04          | 01.10.04 |                   | 3              | 3          | 5          | O. APOYO F-100 FERROL   |
| 66469 001 SISTEMA EOLO. MOD. APROVIS.....       | 27.09.04          | 01.10.04 |                   | 6              | 5          | 8          | O. APOYO F-100 FERROL   |
| 66471 001 SISTEMA EOLO. MOD. MANTO.....         | 04.10.04          | 08.10.04 |                   | 5              | 12         | 3          | O. APOYO F-100 FERROL   |
| 64265 001 SISTEMA MANEJO DE TORPEDOS.....       | 05.10.04          | 07.10.04 |                   | 1              | 2          | 5          | O. APOYO F-100 FERROL   |
| SISTEMA POSICION. ACUSTICO (ATS).....           | 11.10.04          | 13.10.04 |                   | 2              | 3          | 1          | FZA. MED. CTA. MINAS    |
| SISTEMA PREDICCIÓN SONAR (PCS).....             | 14.10.04          | 15.10.04 |                   | 3              | 3          | 1          | FZA. MED. CTA. MINAS    |
| OP. SMS - ADIESTR. PROGR. F-100.....            | 25.10.04          | 11.11.04 |                   | 1              | 6          | 4          | O. APOYO F-100 FERROL   |

3.3.2. Relación nominal de otros cursos realizados.

Tabla 2/2

| NOMBRE DEL CURSO                        | FECHA REALIZACIÓN |          | NÚMERO DE ALUMNOS |                |        |                             | CENTRO Y LUGAR |
|---|-------------------|----------|-------------------|----------------|--------|-----------------------------|----------------|
|   | Comienzo          | Final    | Of. Grales.       | Of. Sup. y Of. | Subof. | Otros                       |                |
| VEH. SUBM. OP. REMOTA "PLUTO PLUS"..... | 25.10.04          | 29.10.04 | 4                 | 6              | 5      | FZA. MED. CTA. MINAS        |                |
| AEGIS CONSOLE OPERATOR (ACO).....       | 01.11.04          | 19.11.04 | 12                |                |        | O. APOYO F-100 FERROL       |                |
| 64261 002 SONAR AN/SQQ-32.....          | 02.11.04          | 12.11.04 |                   |                | 3      | FZA. MED. CTA. MINAS        |                |
| SIST. MANDO Y CONTROL CAZAMINAS.....    | 29.11.04          | 03.12.04 | 6                 | 4              |        | FZA. MED. CTA. MINAS        |                |
| IDENTIFICADORES DE CATALAGOCACIÓN.....  | 15.11.04          | 03.12.04 |                   |                | 3      | SUB. G. INSP. Y SERV. TÉCN. |                |
| CURSO DE DESINFECCIÓN DE.....           | 19.04.04          | 30.04.04 |                   |                | 3      | C. MIL. VET. DEFENSA        |                |
| 62157 001INFORMATIVO TEC. ESTAD.....    | 25.06.04          | 31.10.04 | 13                | 14             | 1      | ZONAS MARÍTIMAS             |                |

### 3.4. Cuartel General del Ejército del Aire.

#### 3.4.1. Relación nominal de cursos realizados en el extranjero.

| NOMBRE DEL CURSO                          | FECHA REALIZACIÓN |          | NÚMERO DE ALUMNOS |                |           |          | CENTRO Y LUGAR |
|---|-------------------|----------|-------------------|----------------|-----------|----------|----------------|
|   | Comienzo          | Final    | Of. Grales.       | Of. Sup. y Of. | Subof.    | Otros    |                |
| <b>TOTAL CURSOS =</b>                     | <b>54</b>         |          |                   |                |           |          |                |
| <b>TOTAL ALUMNOS =</b>                    |                   |          | <b>2</b>          | <b>75</b>      | <b>39</b> | <b>0</b> |                |
| AIR WAR COLLEGE 03/04.....                | 01.06.03          | 06.06.04 |                   | 1              |           |          | ESTADOS UNIDOS |
| LANGUAGE INSTRUCTOR BASIC.....            | 21.07.03          | 28.01.05 |                   | 1              | 1         |          | ESTADOS UNIDOS |
| FLYING SAFETY.....                        | 08.07.04          | 22.10.04 |                   | 1              |           |          | ESTADOS UNIDOS |
| EXPLOSIVE ORDENANCE DISPOSAL.....         | 28.04.04          | 01.12.04 |                   |                | 1         |          | ESTADOS UNIDOS |
| COMBINED AIR STRATEGIC INTELLIG.....      | 23.09.04          | 12.11.04 |                   | 1              |           |          | ESTADOS UNIDOS |
| INTERNATIONAL DEFENCE MANAG.....          | 18.09.04          | 03.12.04 |                   | 1              |           |          | ESTADOS UNIDOS |
| ADVANCE AIRLIFT TACTICS TRAINING C.....   | 06.08.04          | 15.08.04 |                   | 7              | 5         |          | ESTADOS UNIDOS |
| OBSERVADORES PARA ATTC.....               | 17.04.04          | 25.04.04 |                   | 2              |           |          | ESTADOS UNIDOS |
| OFICIAL DE COMUNICACIONES TÁCT.....       | 04.10.04          | 02.11.04 |                   | 5              |           |          | ARGENTINA      |
| GUERRA ELECTRÓNICA.....                   | 15.03.04          | 02.07.04 |                   | 1              | 1         |          | ARGENTINA      |
| OPERADOR DE COMUNICACIONES TACT.....      | 04.10.04          | 02.11.04 |                   |                | 5         |          | ARGENTINA      |
| OPERACIONES ESPECIALES.....               | 07.03.04          | 07.07.04 |                   |                | 2         |          | ARGENTINA      |
| BÁSICO INTELIGENCIA AÉREA OFICIALES.....  | 10.02.04          | 10.12.04 |                   | 2              |           |          | ARGENTINA      |
| INTELIGENCIA AÉREA OPERATIVA.....         | 23.09.04          | 26.11.04 |                   | 1              |           |          | ARGENTINA      |
| AUXILIAR INTELIGENCIA AÉREA SUBOF.....    | 10.02.04          | 10.12.04 |                   |                | 1         |          | ARGENTINA      |
| IDIOMA INGLÉS EN REINO UNIDO.....         | 24.10.04          | 04.12.04 |                   | 8              | 8         |          | REINO UNIDO    |
| INGLÉS VERANO ACADEMIAS EN R.U.....       | 01.08.04          | 29.08.04 |                   | 8              | 12        |          | REINO UNIDO    |
| INTERNATIONAL IMAGERY ANALISYS.....       | 08.03.04          | 13.05.04 |                   |                | 1         |          | REINO UNIDO    |
| SUPERVIVENCIA EN AGUA.....                | 06.09.04          | 10.09.04 |                   | 2              |           |          | PORTUGAL       |
| SEGURIDAD EN TIERRA.....                  | 25.10.04          | 30.11.04 |                   | 1              |           |          | PORTUGAL       |
| GUERRA NBQ.....                           | 03.11.04          | 13.11.04 |                   | 1              |           |          | PORTUGAL       |
| POLÍTICA DE SEGURIDAD EUROPEA.....        | 05.01.04          | 26.03.04 |                   | 1              |           |          | SUIZA          |
| NATO WINTER SURVIVAL FOR AIRCREW.....     | 23.01.04          | 30.01.04 |                   | 1              |           |          | NORUEGA        |
| NICOLOG.....                              | 01.04.04          | 28.05.04 |                   | 1              |           |          | LUXEMBURGO     |
| LOCE BASIC USER.....                      | 10.02.04          | 11.02.04 |                   | 1              |           |          | REINO UNIDO    |
| LOCE BASIC USER.....                      | 17.02.04          | 18.02.04 |                   |                | 1         |          | REINO UNIDO    |
| SENIOR INTERNATIONAL MANAG. CRS.....      | 17.06.04          | 18.07.04 | 2                 |                |           |          | ESTADOS UNIDOS |
| LOCE RSSO.....                            | 17.05.04          | 19.05.04 |                   |                | 1         |          | REINO UNIDO    |
| NICOLOG.....                              | 01.09.04          | 29.10.04 |                   | 1              |           |          | LUXEMBURGO     |
| PLANNERS EX. AND CONTR. AIR OP. ARM.....  | 29.11.04          | 03.12.04 |                   | 1              |           |          | ITALIA         |
| INSTRUCTOR T-38 (ENJJPT).....             | 15.12.04          | 31.12.04 |                   | 1              |           |          | ESTADOS UNIDOS |
| E.M. REINO UNIDO 03/04.....               | 11.08.03          | 25.07.04 |                   | 1              |           |          | REINO UNIDO    |
| FASE IDIOMA E.M. LUFTWAFFE 04/06.....     | 04.02.04          | 23.07.04 |                   | 1              |           |          | ALEMANIA       |
| E.M. LUFTWAFFE 02/04.....                 | 05.02.02          | 26.09.04 |                   | 1              |           |          | ALEMANIA       |
| FASE IDIOMA E.M. FRANCIA 04/05.....       | 10.02.04          | 30.06.04 |                   | 1              |           |          | FRANCIA        |
| E.M. FRANCIA 03/04.....                   | 01.07.03          | 30.06.04 |                   | 1              |           |          | FRANCIA        |
| AIR COM.&STAFF COURSE 03/04.....          | 11.06.03          | 15.06.04 |                   | 1              |           |          | ESTADOS UNIDOS |
| E.M. BELGICA 03/04.....                   | 20.08.03          | 12.07.04 |                   | 1              |           |          | BÉLGICA        |
| N3-16 A-S.O. INFO OPER CO CON WARFA.....  | 24.05.04          | 28.05.04 |                   | 1              |           |          | ALEMANIA       |
| N3-17 B- TARGETING.....                   | 19.07.04          | 23.07.04 |                   | 1              |           |          | ALEMANIA       |
| N3-17 C- TARGETING.....                   | 06.09.04          | 10.09.04 |                   | 1              |           |          | ALEMANIA       |
| N3-19 B-COMMAND AND CONTROL WAR.....      | 22.03.04          | 02.04.04 |                   | 1              |           |          | ALEMANIA       |
| N4-26 A-ACE AIR LOGISTICS TACEVAL.....    | 02.02.04          | 06.02.04 |                   | 1              |           |          | ALEMANIA       |
| M4-29 A-MULTI JOINT LOGISTICS CENTER..... | 19.04.04          | 23.04.04 |                   | 1              |           |          | ALEMANIA       |
| M4-29 C MULTI JOINT LOGISTICS CENTER..... | 06.12.04          | 10.12.04 |                   | 1              |           |          | ALEMANIA       |
| P4-30 A-RESOUR MANAGE EDU PROGRAM.....    | 16.02.04          | 20.02.04 |                   | 1              |           |          | ALEMANIA       |
| M5-32 F-STAFF OFFICERS ORIENTATION.....   | 07.06.04          | 11.06.04 |                   | 1              |           |          | ALEMANIA       |
| N5-35B-BI-SC COMMAND& CONTROL.....        | 14.06.04          | 18.06.04 |                   | 1              |           |          | ALEMANIA       |
| M3-78 A-ENV PLAN NATO LED OPER EXER.....  | 19.04.04          | 23.04.04 |                   | 1              |           |          | ALEMANIA       |
| 103º NADEFCOL.....                        | 01.09.03          | 06.02.04 |                   | 1              |           |          | ITALIA         |
| 104º NADEFCOL.....                        | 16.02.04          | 23.07.04 |                   | 1              |           |          | ITALIA         |
| ID-101 NATO CIS ORIENTATION.....          | 29.03.04          | 02.04.04 |                   | 1              |           |          | ITALIA         |
| ID-101 046 310 NATO CIS ORIENTATION.....  | 25.10.04          | 29.10.04 |                   | 1              |           |          | ITALIA         |
| PANS OPS FOR RNAV/GNSS.....               | 25.10.04          | 19.11.04 |                   | 3              |           |          | REINO UNIDO    |

3.4.2. Relación nominal de otros cursos realizados.

| NOMBRE DEL CURSO                       | FECHA REALIZACIÓN |          | NÚMERO DE ALUMNOS |                |           |           | CENTRO Y LUGAR            |
|--|-------------------|----------|-------------------|----------------|-----------|-----------|---------------------------|
|  | Comienzo          | Final    | Of. Grales.       | Of. Sup. y Of. | Subof.    | Otros     |                           |
| <b>TOTAL CURSOS =</b>                  | <b>30</b>         |          |                   |                |           |           |                           |
| <b>TOTAL ALUMNOS =</b>                 |                   |          | <b>0</b>          | <b>124</b>     | <b>68</b> | <b>22</b> |                           |
| COMUNICACIÓN SOCIAL.....               | 12.04.04          | 14.05.04 |                   | 8              |           |           | UNIV. FCO. VITORIA MADRID |
| ACTUAL. PROFES. MEDIO AMBIENTE.....    | 01.06.04          | 04.06.04 |                   | 3              |           |           | UNIVERSIDAD A. HENARES    |
| AUX. PREVENCIÓN DROGODEPEND.....       | 22.03.04          | 25.03.04 |                   |                |           | 6         | FUND. AYUDA DROG MADRID   |
| FORMADORES PREVENCIÓN DROGOD.....      | 01.03.04          | 11.03.04 |                   | 5              | 1         |           | FUND. AYUDA DROG MADRID   |
| INFOSEC CONJUNTO.....                  | 04.03.04          | 02.04.04 |                   | 8              |           |           | CNI MADRID                |
| CERTIFICACIÓN DE AERONAVES.....        | 15.11.04          | 19.11.04 |                   | 12             |           |           | INTA MADRID               |
| SISTEMAS DE GESTIÓN DE CALIDAD.....    | 17.05.04          | 21.05.04 |                   | 12             |           |           | INTA MADRID               |
| PREVENCIÓN Y CONTROL CORROSIÓN.....    | 18.10.04          | 29.10.04 |                   | 11             |           |           | INTA MADRID               |
| PAESA.....                             | 04.10.04          | 05.10.04 |                   |                | 14        |           | INTA MADRID               |
| VII BÁSICO SISTEMAS DE SATÉLITES.....  | 27.09.04          | 08.10.04 |                   | 12             |           |           | INTA MADRID               |
| 6º ESP. GESTIÓN MEDIOAMBIENTAL.....    | 01.09.02          | 01.09.04 |                   | 3              |           |           | UNIV. POLITEC. MADRID     |
| 7º ESP. GESTIÓN MEDIOAMBIENTAL.....    | 01.09.03          | 01.07.05 |                   | 4              |           |           | UNIV. POLITEC. MADRID     |
| EXP. PREVENCIÓN RIESG. AMB. Y LAB..... | 01.09.03          | 01.07.04 |                   | 3              |           |           | UNED MADRID               |
| MATO. INSTALACIONES RADIATIVAS.....    | 04.10.04          | 22.10.04 |                   | 1              |           |           | INFOCITEC MADRID          |
| COMPATIBILIDAD ELECTROMAGNÉTICA.....   | 18.10.04          | 22.10.04 |                   | 4              |           |           | INTA MADRID               |
| MATERIALES COMPUESTOS.....             | 15.11.04          | 26.11.04 |                   | 6              |           |           | INTA MADRID               |
| 1º CURSO MANTENIMIENTO SUPERPUMA.....  | 15.03.04          | 07.04.04 |                   |                |           | 2         | EUROCOPTER MADRID         |
| MANTENIMIENTO SUPERPUMA.....           | 19.04.04          | 14.05.04 |                   |                | 2         |           | EUROCOPTER MADRID         |
| FORMATION INITIALE (SATELITE UEO)..... | 02.11.04          | 03.12.04 |                   |                | 1         |           | UEO(SATELITE) TORREJON    |
| PROCESOS ESP. REVISIÓN MOTORES.....    | 13.12.04          | 16.12.04 |                   | 3              |           |           | E.U.I.T.AERONAUT. MADRID  |
| MANTTO. INST. FIJAS COMBUST.....       | 19.04.04          | 07.05.04 |                   |                | 18        | 1         | CLOMA MADRID              |
| BASICO NBQ Y CI.....                   | 08.03.04          | 26.03.04 |                   | 9              | 10        |           | CLOMA MADRID              |
| ESPECIALISTA CI.....                   | 02.11.04          | 26.11.04 |                   | 1              | 11        |           | CLOMA MADRID              |
| INFORMATIVO TÉCNICAS ESTADÍSTICAS..... | 08.06.04          | 08.06.04 |                   | 15             |           |           | D.S.T. MADRID             |
| IDENTIFIC. CATALOGACIÓN-SUB.....       | 17.05.04          | 04.06.04 |                   |                | 4         |           | DGAM MADRID               |
| IDENTIFIC. CATALOGACIÓN-MPTM.....      | 07.06.04          | 25.06.04 |                   |                |           | 3         | DGAM MADRID               |
| I CAPTACIÓN RECURSOS HUMANOS.....      | 19.04.04          | 23.04.04 |                   | 2              | 4         |           | DIGEREM MADRID            |
| II CAPTACIÓN DE RECURSOS HUMANOS.....  | 08.11.04          | 12.11.04 |                   |                |           | 10        | DIGEREM MADRID            |
| IDENTIFICADORES CATALOGACIÓN- SUB..... | 15.11.04          | 03.12.04 |                   |                | 3         |           | DGAM MADRID               |
| GESTORES DE CATALOGACIÓN.....          | 18.10.04          | 29.10.04 |                   | 2              |           |           | DGAM MADRID               |

**RELACIÓN DE CURSOS REALIZADOS EN  
CENTROS DE ENSEÑANZA**



| Nombre del Curso.....   | Centro o lugar.....                      | Ejército u Organismo   |
|---|--|------------------------|
| AA.AA. CP. GRAL. ESC. SUP. PROM. INTERNA.....                           | Esc. Naval Mil.....                      | Armada                 |
| AA.AA. INF <sup>a</sup> . M <sup>a</sup> . ESC. SUP. ACC. DIRECTO.....  | Esc. Naval Mil.....                      | Armada                 |
| AA.AA. INF <sup>a</sup> . M <sup>a</sup> . ESC. SUP. PROM. INTERNA..... | Esc. Naval Mil.....                      | Armada                 |
| AA.FF. CP. GRAL. ESC. SUP. ACC. DIRECTO.....                            | Esc. Naval Mil.....                      | Armada                 |
| ABA 1º CURSO 13ª PR.....  | Academia Básica del Aire.....            | Ejército del Aire      |
| ABA 2º CURSO 12ª PR.....  | Academia Básica del Aire.....            | Ejército del Aire      |
| ACC. ESC. BAS. SUBOF.....   | Esc. Hidrografía.....                    | Armada                 |
| ACC. ESC. BAS. SUBOF.....   | Esc. Músicas Mil.....                    | Órgano Central Defensa |
| ACC. ESC. OFIC. (ARO)-2ºC.....  | Esc. Esp. "Antonio Escaño".....          | Armada                 |
| ACC. ESC. OFIC. (EPO)2ºC.....   | Esc. Esp. "Antonio Escaño".....          | Armada                 |
| ACC. ESC. OFIC. (EPO-ERS)2ºC.....                                       | Esc. Esp. "Antonio Escaño".....          | Armada                 |
| ACC. ESC. OFIC. (OPO-COS)2ºC.....                                       | Esc. Esp. "Antonio Escaño".....          | Armada                 |
| ACC. ESC. OFIC. ESPEC.TEC.PROF.(AD0.MN.....                             | Esc. Esp. Fundamentales "ESENGRA".....   | Armada                 |
| ACC. ESC. SUBOF.....  | Esc. Subof. Armada.....                  | Armada                 |
| ACC. ESC. SUBOF. "AMS"66ºC.....   | Esc. Esp. "Antonio Escaño".....          | Armada                 |
| ACC. ESC. SUBOF. "ASS"66ºC.....   | Esc. Esp. "Antonio Escaño".....          | Armada                 |
| ACC. ESC. SUBOF. "COS"66ºC.....   | Esc. Esp. "Antonio Escaño".....          | Armada                 |
| ACC. ESC. SUBOF. "ELS"66ºC.....   | Esc. Esp. "Antonio Escaño".....          | Armada                 |
| ACC. ESC. SUBOF. "ERS"66ºC.....   | Esc. Esp. "Antonio Escaño".....          | Armada                 |
| ACC. ESC. SUBOF. "MQS"66ºC.....   | Esc. Esp. "Antonio Escaño".....          | Armada                 |
| ACC. ESC. SUBOF. (SOS)-66ºC.....  | Esc. Esp. "Antonio Escaño".....          | Armada                 |
| ACC. ESC. SUBOF. (STS)-66ºC.....  | Esc. Esp. "Antonio Escaño".....          | Armada                 |
| ACC. ESC. SUBOF. ESPEC.BUZO-13ºC.....                                   | Centro de Buceo Armada.....              | Armada                 |
| ACC. ESC. SUBOF. MÚSICOS MILES.....                                     | Esc. Subof. Armada.....                  | Armada                 |
| ACC. ESC. SUP. OFIC.....  | Esc. Músicas Mil.....                    | Órgano Central Defensa |
| ACC. MPTM.-46ºC.(ADM.HAM.MNM)F.GRAL.....                                | Esc. Esp. Fundamentales "ESENGRA".....   | Armada                 |
| ACC. MPTM.48ºC. HAM.MNM.)F.GRAL.....                                    | Esc. Esp. Fundamentales "ESENGRA".....   | Armada                 |
| ACC. MPTM.ADM.47ºC.....   | Esc. Esp. "Antonio Escaño".....          | Armada                 |
| ACC. MPTM.ASM-47ºC.....   | Esc. Esp. "Antonio Escaño".....          | Armada                 |
| ACC. MPTM.DTM-47ºC.....   | Esc. Esp. "Antonio Escaño".....          | Armada                 |
| ACC. MPTM.ELM-47ºC.....   | Esc. Esp. "Antonio Escaño".....          | Armada                 |
| ACC. MPTM.ERM-47ºC.....   | Esc. Esp. "Antonio Escaño".....          | Armada                 |
| ACC. MPTM.MQM-47ºC.....   | Esc. Esp. "Antonio Escaño".....          | Armada                 |
| ACC. MPTM.SOM-47ºC.....   | Esc. Esp. "Antonio Escaño".....          | Armada                 |
| ACC. MPTM.STM-47ºC.....   | Esc. Esp. "Antonio Escaño".....          | Armada                 |
| ACC. SUBOF. (STS)F.EDAN.....  | Esc. Dot. Aeronavales "CN. Cardona"..... | Armada                 |
| ACC. SUBOF.-13ºC/ESPEC.TEC.PROFES.....                                  | Esc. Esp. Fundamentales "ESENGRA".....   | Armada                 |
| ACTUACIONES EMERGENCIA MED.ACUÁT.-2ºC.....                              | Centro de Buceo Armada.....              | Armada                 |
| ACTUALIZACIÓN PROFES. MEDIO AMBIENTE.....                               | Universidad A. Henares.....              | Ejército del Aire      |
| ACTUALIZACIÓN A BC-10 5º.....   | Esc. Téc. Mando, Control y Tel.....      | Ejército del Aire      |
| ACTUALIZACIÓN CORONELES XV JORNADAS.....                                | Esc. de Guerra del E.T.....              | Ejército de Tierra     |
| ACTUALIZACIÓN TPC.....  | Esc. Enseñanza de Automoción.....        | Ejército del Aire      |
| ACTUALIZACIÓN TPC.....  | Esc. Enseñanza de Automoción.....        | Ejército del Aire      |
| ACTUALIZACIÓN TPC.....  | Esc. Enseñanza de Automoción.....        | Ejército del Aire      |
| ACTUALIZACIÓN TPC.....  | Esc. Enseñanza de Automoción.....        | Ejército del Aire      |
| ACÚSTICA SUBMARINA (SS-20).....   | Esc. Submarinos "A.G. Reyes".....        | Armada                 |
| ADAPTACIÓN AL T.A.M. ARMADA 22º.....                                    | Gr. Escuelas MATACAN.....                | Ejército del Aire      |
| ADAPTACIÓN AL T.A.M. MILCO-CT 9º.....                                   | Gr. Escuelas MATACAN.....                | Ejército del Aire      |
| ADAPTACIÓN CAO 7º.....  | Gr. Escuelas MATACAN.....                | Ejército del Aire      |
| ADIESTRAM. BCCA DIRECTOR VUELO (LS101).....                             | Esc. Dot. Aeronavales "CN. Cardona"..... | Armada                 |
| ADIESTRAM. BCCA DIRECTOR VUELO (LSE02).....                             | Esc. Dot. Aeronavales "CN. Cardona"..... | Armada                 |
| ADIESTRAM. BCCA DIRECTOR VUELO (LSE03).....                             | Esc. Dot. Aeronavales "CN. Cardona"..... | Armada                 |
| ADIESTRAM. BCCA DIRECTOR VUELO (LSE04).....                             | Esc. Dot. Aeronavales "CN. Cardona"..... | Armada                 |
| ADIESTRAM. BCCA.CONTROL TORRE (HCO-02).....                             | Esc. Dot. Aeronavales "CN. Cardona"..... | Armada                 |
| ADIESTRAM. CONTROL TORRE (HCO-01).....                                  | Esc. Dot. Aeronavales "CN. Cardona"..... | Armada                 |
| ADIESTRAM. Y EQUIP. PERSONAL CGs OTAN.....                              | Esc. Téc. Seguridad, Def. y Apoyo.....   | Ejército del Aire      |
| ADMON. SIST. INTEGR. CONTROL PL. (SICP).....                            | Navantía Cartagena.....                  | Armada                 |

| Nombre del Curso.....                          | Centro o lugar.....                         | Ejército u Organismo   |
|--|---|------------------------|
| ADMON. Y GESTIÓN SUBOF.....                    | Esc. Subof. Armada.....                     | Armada                 |
| ADMON. Y GESTIÓN SUBOF.....                    | Esc. Subof. Armada.....                     | Armada                 |
| ADVANCE AIRLIFT TACTICS TRAINING C.....        | Estados Unidos.....                         | Ejército del Aire      |
| AEGIS CONSOLE OPERATOR (ACO).....              | O. Apoyo F-100 Ferrol.....                  | Armada                 |
| AEROTRANSPORTE MERCANCÍAS PELIGROSAS.....      | Esc. de Técnicas Aeronáuticas.....          | Ejército del Aire      |
| AIR COM.&STAFF COURSE 03/04.....               | Estados Unidos.....                         | Ejército del Aire      |
| AIR WAR COLLEGE 03/04.....                     | Estados Unidos.....                         | Ejército del Aire      |
| ALEMÁN.....                                    | Esc. Mil. Estudios Idiomas.....             | Órgano Central Defensa |
| ALEMÁN AVANZADO.....                           | Esc. Mil. Estudios Idiomas.....             | Órgano Central Defensa |
| ALFÉRECES-ALUMNOS.....                         | Esc. Mil. Estudios Intervención.....        | Órgano Central Defensa |
| ALTA GESTIÓN DE RECURSOS HUMANOS (IX).....     | CESEDEN.....                                | Órgano Central Defensa |
| ALTA GESTIÓN LOGÍSTICA.....                    | CESEDEN.....                                | Órgano Central Defensa |
| AMBIENTACIÓN SUBMARIN.AA.FF.1º (PROM-404)....  | Esc. Submarinos "A.G. Reyes".....           | Armada                 |
| AMBIENTACIÓN SUBMARIN.AA.FF.2º (PROM.404)....  | Esc. Submarinos "A.G. Reyes".....           | Armada                 |
| AMBIENTACIÓN SUBMARIN.AA.FF.3º (PROM.404)....  | Esc. Submarinos "A.G. Reyes".....           | Armada                 |
| AMBIENTACIÓN SUBMARIN.AA.FF.4º (PROM.404)....  | Esc. Submarinos "A.G. Reyes".....           | Armada                 |
| AMBIENTACIÓN SUBMARINOS (SS-19)(S/ESP).....    | Esc. Submarinos "A.G. Reyes".....           | Armada                 |
| ANÁLISIS BANDA ESTRECHA (SS-17).....           | Esc. Submarinos "A.G. Reyes".....           | Armada                 |
| ANÁLISIS BANDA ESTRECHA (SS-21).....           | Esc. Submarinos "A.G. Reyes".....           | Armada                 |
| ANÁLISIS BANDA ESTRECHA SUBOFIC.(SS-21).....   | Esc. Submarinos "A.G. Reyes".....           | Armada                 |
| APERTURA MANUAL 118º.....                      | Esc. Mil. Paracaidismo.....                 | Ejército del Aire      |
| APERTURA MANUAL 119º.....                      | Esc. Mil. Paracaidismo.....                 | Ejército del Aire      |
| APERTURA MANUAL 120º.....                      | Esc. Mil. Paracaidismo.....                 | Ejército del Aire      |
| APROVISIONAMIENTO CABOS MAY./CABOS-1º.....     | Esc. Esp. Fundamentales "ESENGRA".....      | Armada                 |
| APT. "PN" CABOS/SOLDADOS INFªMª(20ºC).....     | Esc. Infª. Mª. Gral. Albacete y Fuster..... | Armada                 |
| APT. "PN"/PROTEC.AUTORID.SUBOFIC.CABOS 1º....  | Esc. Infª. Mª. Gral. Albacete y Fuster..... | Armada                 |
| APT. "PN"INFªMª CABOS/SOLDADOS (21º).....      | Esc. Infª. Mª. Gral. Albacete y Fuster..... | Armada                 |
| APT. "PN"INFªMªCABOS/SOLDADOS(22º).....        | Esc. Infª. Mª. Gral. Albacete y Fuster..... | Armada                 |
| APT. ADMON.-3º MPTM.(IMT).....                 | Esc. Esp. Fundamentales "ESENGRA".....      | Armada                 |
| APT. APROVISIONAMIENTO (2ºESCAL.)"AA2"3º.....  | Centro Est. Sup. Intendencia.....           | Armada                 |
| APT. APROVISIONAMIENTO SUBOF.-70ºC.....        | Esc. Esp. Fundamentales "ESENGRA".....      | Armada                 |
| APT. ARMAS ANTIAÉREAS MPTM.INFªMª(4º).....     | Esc. Infª. Mª. Gral. Albacete y Fuster..... | Armada                 |
| APT. ARTILLERIA MPTM.INFªMª(4º).....           | Esc. Infª. Mª. Gral. Albacete y Fuster..... | Armada                 |
| APT. COMUNICACIN.CABOS 1º/CABOS INFªMª(8º).... | Esc. Infª. Mª. Gral. Albacete y Fuster..... | Armada                 |
| APT. CONTROLADOR LAMPS ATACO.....              | C. Prog. Tact./Cia. Gr. Combate.....        | Armada                 |
| APT. CONTROLADOR LAMPS-ATACO.....              | Esc. Dot. Aeronavales "CN. Cardona".....    | Armada                 |
| APT. CONTROLADOR TACTICO (AEW).....            | Esc. Dot. Aeronavales "CN. Cardona".....    | Armada                 |
| APT. ELEMENT.SUBM. CABOS/MARIN.01/04.....      | Esc. Submarinos "A.G. Reyes".....           | Armada                 |
| APT. ELEMENT.SUBM. CABOS/MARIN.02/04.....      | Esc. Submarinos "A.G. Reyes".....           | Armada                 |
| APT. ELEMENT.SUBM. CABOS/MARIN.04/03.....      | Esc. Submarinos "A.G. Reyes".....           | Armada                 |
| APT. ELEMENT.SUBM. CABOS/MARIN.03/04.....      | Esc. Submarinos "A.G. Reyes".....           | Armada                 |
| APT. ELEM. HIDROGRAFÍA MARINEROS-17ºP.....     | Esc. Hidrografía.....                       | Armada                 |
| APT. ELEM. HIDROGRAFÍA-MARINEROS-19ºP.....     | Esc. Hidrografía.....                       | Armada                 |
| APT. FRIGORISTAS.....                          | Esc. Esp. "Antonio Escaño".....             | Armada                 |
| APT. HIDROGRAFÍA Y CARTOGRAF. CABOS MPTM..     | Esc. Hidrografía.....                       | Armada                 |
| APT. HOSTELERÍA-1/04 MPTM.....                 | Esc. Esp. Fundamentales "ESENGRA".....      | Armada                 |
| APT. MANTENT.ARMAS(F.BAS.)MPTM.INFªMª4º.....   | Esc. Infª. Mª. Gral. Albacete y Fuster..... | Armada                 |
| APT. MISILES C/C. MPTM.INFªMª(4º).....         | Esc. Infª. Mª. Gral. Albacete y Fuster..... | Armada                 |
| APT. OFICIAL UNIDAD ESPEC.(TAO-E).....         | C. Prog. Tact./Cia. Gr. Combate.....        | Armada                 |
| APT. PEDAGÓGICA - BÁS. OFIC.....               | Esc. Mil. Estudios Ciencias Educac.....     | Órgano Central Defensa |
| APT. PEDAGÓGICA - BÁS. SUBOF.....              | Esc. Mil. Estudios Ciencias Educac.....     | Órgano Central Defensa |
| APT. PELUQUERÍA-1/04 MPTM.....                 | Esc. Esp. Fundamentales "ESENGRA".....      | Armada                 |
| APT. PROGRAMADOR DE SIST.S.....                | Esc. Esp. "Antonio Escaño".....             | Armada                 |
| APT. PROTEC.AUTORIDADES CABOS INFªMª(11º)....  | Esc. Infª. Mª. Gral. Albacete y Fuster..... | Armada                 |
| APT. RECURSOS HUMANOS(1ºCURSO).....            | Esc. Guerra Naval.....                      | Armada                 |
| APT. SERVICIO AERONAVES SUBOFIC./CABOS-1º...   | Esc. Dot. Aeronavales "CN. Cardona".....    | Armada                 |
| APT. SERVICIO AERONAVES SUBOFIC./CABOS-1º...   | Esc. Dot. Aeronavales "CN. Cardona".....    | Armada                 |

| Nombre del Curso.....  | Centro o lugar.....   | Ejército u Organismo   |
|--|---|------------------------|
| APT. SUBMARINOS CABOS PRIMEROS (01/04).....                                    | Esc. Submarinos "A.G. Reyes".....                                     | Armada                 |
| APT. SUBMARINOS CABOS PRIMEROS (02/03).....                                    | Esc. Submarinos "A.G. Reyes".....                                     | Armada                 |
| APT. SUBMARINOS SUBOF.(01/03).....   | Esc. Submarinos "A.G. Reyes".....                                     | Armada                 |
| APT. ZAPADORES OFIC. INF <sup>3</sup> M <sup>3</sup> (16 <sup>o</sup> C).....  | Esc. Inf <sup>3</sup> . M <sup>3</sup> . Gral. Albacete y Fuster..... | Armada                 |
| ÁRABE - PERFECC. IDIOMÁTICO.....   | Esc. Mil. Estudios Idiomas.....                                       | Órgano Central Defensa |
| ARTE Y CIENCIA DE LA NAVEGACIÓN-20 <sup>o</sup> C.....                         | Centro de Buceo Armada.....   | Armada                 |
| ASCENSO A COMANDANTE (1 <sup>a</sup> TANDA) 142 <sup>o</sup> .....             | Centro de Guerra Aérea.....   | Ejército del Aire      |
| ASCENSO A COMANDANTE ESC. SUPERIOR 1 <sup>a</sup> T.....                       | Academia de Infantería.....   | Ejército de Tierra     |
| ASCENSO A SUBOFICIAL MAYOR DEL CGA Y CES...                                    | Esc. de Guerra del E.T.....   | Ejército de Tierra     |
| ASCENSO A TENIENTE CORONEL 9 <sup>o</sup> .....                                | Centro de Guerra Aérea.....   | Ejército del Aire      |
| ASCENSO CABO 1 <sup>o</sup> E.T. I/04.....                                     | Academia de Ingenieros.....   | Ejército de Tierra     |
| ASCENSO CABO INF <sup>3</sup> M <sup>3</sup> (19 <sup>o</sup> C).....          | Esc. Inf <sup>3</sup> . M <sup>3</sup> . Gral. Albacete y Fuster..... | Armada                 |
| ASCENSO CABO INF <sup>3</sup> M <sup>3</sup> (20 <sup>o</sup> C).....          | Esc. Inf <sup>3</sup> . M <sup>3</sup> . Gral. Albacete y Fuster..... | Armada                 |
| ASCENSO SUBOF. MAYOR (1 <sup>a</sup> TANDA) 12 <sup>o</sup> .....              | Centro de Guerra Aérea.....   | Ejército del Aire      |
| ASCENSO SUBOF. MAYOR (2 <sup>a</sup> TANDA) 12 <sup>o</sup> .....              | Centro de Guerra Aérea.....   | Ejército del Aire      |
| ASISTENCIA Y PROTECCIÓN I.....   | Esc. Mil. Defensa NBQ.....  | Ejército de Tierra     |
| ASP. 1 <sup>o</sup> C.ESPC.EPO-ESCL.OFICIAL-AD.....                            | Esc. Naval Mil.....   | Armada                 |
| ASP. 1 <sup>o</sup> CG. ESCL.SUPERIOR.....                                     | Esc. Naval Mil.....   | Armada                 |
| ASP. 1 <sup>o</sup> CUERP.GRAL.ESCL.OFIC.....                                  | Esc. Naval Mil.....   | Armada                 |
| ASP. 1 <sup>o</sup> CURP.INGENIEROS ESCL.AD.FMG.....                           | Esc. Naval Mil.....   | Armada                 |
| ASP. 1 <sup>o</sup> INF <sup>3</sup> .M <sup>3</sup> .ESCL. SUPERIOR.....      | Esc. Naval Mil.....   | Armada                 |
| ASP. 1 <sup>o</sup> INF <sup>3</sup> M <sup>3</sup> .ESCL.OFIC.....            | Esc. Naval Mil.....   | Armada                 |
| ASP. 1 <sup>o</sup> INGENIEROS (ETO-PI)FMG.....                                | Esc. Naval Mil.....   | Armada                 |
| ASP. 1 <sup>o</sup> INGENIEROS ESCL.(PI)FMG.....                               | Esc. Naval Mil.....   | Armada                 |
| ASP. 2 <sup>o</sup> CG.ESCL.SUPERIOR.....                                      | Esc. Naval Mil.....   | Armada                 |
| ASP. 2 <sup>o</sup> CP.ESPC.EPO.ESCL.OFCL.I.INT.....                           | Esc. Naval Mil.....   | Armada                 |
| ASP. 2 <sup>o</sup> CRP.ESPC.EPO.ESCL.OFICIL-AD.....                           | Esc. Naval Mil.....   | Armada                 |
| ASP. 2 <sup>o</sup> CUERP.GRAL.ESCL.OFIC.....                                  | Esc. Naval Mil.....   | Armada                 |
| ASP. 2 <sup>o</sup> ESP.OPO/ARO/MNO/ESCL.OFC.PI.....                           | Esc. Naval Mil.....   | Armada                 |
| ASP. 2 <sup>o</sup> ESPC.ADO.ESCL.OFIC.PRM.INTR.....                           | Esc. Naval Mil.....   | Armada                 |
| ASP. 2 <sup>o</sup> INF <sup>3</sup> M <sup>3</sup> .ESCL.OFICIALES-AD.....    | Esc. Naval Mil.....   | Armada                 |
| ASP. 2 <sup>o</sup> INF <sup>3</sup> M <sup>3</sup> ESCL.OFICIAL.PRM.INTE..... | Esc. Naval Mil.....   | Armada                 |
| ASP.-2 <sup>a</sup> INF <sup>3</sup> M <sup>3</sup> ESCL.SUPERIOR.....         | Esc. Naval Mil.....   | Armada                 |
| ASPECTOS JURÍDICOS CONTRATAC. ADMVA.....                                       | Esc. Mil. Estudios Jurídicos.....                                     | Órgano Central Defensa |
| AUTÓMATAS SIEMENS.....   | Esc. Esp. "Antonio Escaño".....                                       | Armada                 |
| AUX. PREVENCIÓN DROGODEPEND.....   | Fund. Ayuda Drog. Madrid.....   | Ejército del Aire      |
| AUXILIAR INTELIGENCIA AÉREA SUBOF.....   | Argentina.....  | Ejército del Aire      |
| AVANZADO DE INFORMÁTICA 2004 II.....   | Esc. Informática del E.T.....   | Ejército de Tierra     |
| AVANZADO DE INFORMÁTICA I.....   | Esc. Informática del E.T.....   | Ejército de Tierra     |
| AVANZADO DE INTELIGENCIA Y SEGURIDAD II.....                                   | Esc. de Guerra del E.T.....   | Ejército de Tierra     |
| AYTE. GUÍA Y ADIESTRAM. PERROS 16 <sup>o</sup> .....                           | Esc. Téc. Seguridad, Def. y Apoyo.....                                | Ejército del Aire      |
| AYUD. ASESORÍA MEDIOAMBIENTAL.....   | Esc. Técnicas Aeronáuticas.....                                       | Ejército del Aire      |
| AYUDANTE FOTOGRAFÍA PERISCÓPICA (SS-28).....                                   | Esc. Submarinos "A.G. Reyes".....                                     | Armada                 |
| BANCOS SANGRE Y HEMOTERAPIA EN CAMPAÑA..                                       | Esc. Mil. Estudios Sanidad.....                                       | Órgano Central Defensa |
| BÁSICO AIRE/ARM/ET/CC/EXTRANJ. 882 <sup>o</sup> .....                          | Esc. Mil. Paracaidismo.....   | Ejército del Aire      |
| BÁSICO AIRE/ARMADA 871 <sup>o</sup> .....                                      | Esc. Mil. Paracaidismo.....   | Ejército del Aire      |
| BÁSICO AIRE/ARMADA 879 <sup>o</sup> .....                                      | Esc. Mil. Paracaidismo.....   | Ejército del Aire      |
| BÁSICO AIRE/EXTRANJEROS 873 <sup>o</sup> .....                                 | Esc. Mil. Paracaidismo.....   | Ejército del Aire      |
| BÁSICO CIMIC III.....  | Esc. de Guerra del E.T.....   | Ejército de Tierra     |
| BÁSICO COMUNICACIONES DIGITALES 5 <sup>o</sup> .....                           | Esc. Téc. Mando, Control y Tel.....                                   | Ejército del Aire      |
| BÁSICO DE ANALISTA GEÓGRAFO II.....  | Esc. de Guerra del E.T.....   | Ejército de Tierra     |
| BÁSICO DE HELICÓPTEROS 128 <sup>o</sup> .....                                  | Ala Núm. 78.....  | Ejército del Aire      |
| BÁSICO DE HELICÓPTEROS 130 <sup>o</sup> .....                                  | Ala Núm. 79.....  | Ejército del Aire      |
| BÁSICO DE HELICÓPTEROS 131 <sup>o</sup> .....                                  | Ala Núm. 80.....  | Ejército del Aire      |
| BÁSICO DE INTELIGENCIA Y SEGURIDAD II.....                                     | Esc. de Guerra del E.T.....   | Ejército de Tierra     |
| BÁSICO DE MONTAÑA EN ÉPOCA ESTIVAL XX.....                                     | Esc. Mil. Montaña y O.E.,s.....                                       | Ejército de Tierra     |
| BÁSICO GEL PARA SUBOF.....   | Esc. Téc. Mando, Control y Tel.....                                   | Ejército del Aire      |

| Nombre del Curso.....                       | Centro o lugar.....                      | Ejército u Organismo   |
|---|--|------------------------|
| BÁSICO GEL PARA SUBOF.....                  | Esc. Téc. Mando, Control y Tel.....      | Ejército del Aire      |
| BÁSICO INTELIGENCIA AEREA OFIC.....         | Argentina.....                           | Ejército del Aire      |
| BÁSICO MANDOS 865º.....                     | Esc. Mil. Paracaidismo.....              | Ejército del Aire      |
| BÁSICO MANDOS 875º.....                     | Esc. Mil. Paracaidismo.....              | Ejército del Aire      |
| BÁSICO NBQ Y CI.....                        | CLOMA Madrid.....                        | Ejército del Aire      |
| BÁSICO RESERVISTAS 878º.....                | Esc. Mil. Paracaidismo.....              | Ejército del Aire      |
| BÁSICO RESERVISTAS 881º.....                | Esc. Mil. Paracaidismo.....              | Ejército del Aire      |
| BÁSICO SIST.S DE SATÉLITES VII.....         | INTA Madrid.....                         | Ejército del Aire      |
| BÁSICO TROPA AIRE/ARMADA 868º.....          | Esc. Mil. Paracaidismo.....              | Ejército del Aire      |
| BÁSICO TROPA AIRE/E.T. 880º.....            | Esc. Mil. Paracaidismo.....              | Ejército del Aire      |
| BÁSICO TROPA E.T, 866º.....                 | Esc. Mil. Paracaidismo.....              | Ejército del Aire      |
| BÁSICO TROPA E.T. 867º.....                 | Esc. Mil. Paracaidismo.....              | Ejército del Aire      |
| BÁSICO TROPA E.T. 869º.....                 | Esc. Mil. Paracaidismo.....              | Ejército del Aire      |
| BÁSICO TROPA E.T. 870º.....                 | Esc. Mil. Paracaidismo.....              | Ejército del Aire      |
| BÁSICO TROPA E.T. 872º.....                 | Esc. Mil. Paracaidismo.....              | Ejército del Aire      |
| BÁSICO TROPA E.T. 874º.....                 | Esc. Mil. Paracaidismo.....              | Ejército del Aire      |
| BÁSICO TROPA E.T. 876º.....                 | Esc. Mil. Paracaidismo.....              | Ejército del Aire      |
| BÁSICO TROPA E.T. 877º.....                 | Esc. Mil. Paracaidismo.....              | Ejército del Aire      |
| BÁSICO TROPA E.T. 883º.....                 | Esc. Mil. Paracaidismo.....              | Ejército del Aire      |
| BÁSICO TROPA E.T. 884º.....                 | Esc. Mil. Paracaidismo.....              | Ejército del Aire      |
| BUCEADOR CAZA MINAS-9ºC.....                | Centro de Buceo Armada.....              | Armada                 |
| BUCEADOR ELEMENTAL-15ºAPT. MPTM.....        | Centro de Buceo Armada.....              | Armada                 |
| BUCEADOR ELEMENTAL-16ºAPT. MPTM.....        | Centro de Buceo Armada.....              | Armada                 |
| BUCEADOR ELEMENTAL-88ºAPT. ....             | Centro de Buceo Armada.....              | Armada                 |
| BUCEADOR ELEMENTAL-89ºAPT. ....             | Centro de Buceo Armada.....              | Armada                 |
| BUCEADORES DE COMBATE-58ºC.....             | Centro de Buceo Armada.....              | Armada                 |
| BUCEO CIENTÍFICO AULA DEL MAR-21ºC.....     | Centro de Buceo Armada.....              | Armada                 |
| C.E.E.B. AUTOMOCIÓN 2º.....                 | Esc. Enseñanza de Automoción.....        | Ejército del Aire      |
| C.E.E.B. CARTOGRAFÍA E IMAGEN.....          | Esc. Cartografía y Fotogr.....           | Ejército del Aire      |
| C.E.E.O. (ACC. DIRECTO) 1º.....             | Academia Gral. del Aire.....             | Ejército del Aire      |
| C.G./C.E.E.O. (PI) 2º.....                  | Academia Gral. del Aire.....             | Ejército del Aire      |
| C.G./C.G.E.O. (PI) 1º.....                  | Academia Gral. del Aire.....             | Ejército del Aire      |
| C.G.E.O. (PI MC) 1º.....                    | Academia Gral. del Aire.....             | Ejército del Aire      |
| C.G.E.O. (PI MC) 2º.....                    | Academia Gral. del Aire.....             | Ejército del Aire      |
| C.G.E.O. OA (ACC. DIRECTO) 1º.....          | Academia Gral. del Aire.....             | Ejército del Aire      |
| C.G.E.O. OA (ACC. DIRECTO) 2º.....          | Academia Gral. del Aire.....             | Ejército del Aire      |
| C.G.E.O. OA (ACC. DIRECTO) 3º.....          | Academia Gral. del Aire.....             | Ejército del Aire      |
| C.G.E.S.O. 1º.....                          | Academia Gral. del Aire.....             | Ejército del Aire      |
| C.G.E.S.O. 2º.....                          | Academia Gral. del Aire.....             | Ejército del Aire      |
| C.G.E.S.O. 3º.....                          | Academia Gral. del Aire.....             | Ejército del Aire      |
| C.G.E.S.O. 4º.....                          | Academia Gral. del Aire.....             | Ejército del Aire      |
| CACES (FASE ESPEC.).....                    | Academia Caballería.....                 | Ejército Tierra        |
| CACES INTENDENCIA XLIX Y XLIX BIS.....      | Esc. de Guerra del E.T.....              | Ejército de Tierra     |
| CACES XLIX (1ª TANDA).....                  | Sec. Del. de la Escuela de Guerra.....   | Ejército de Tierra     |
| CACES XLVIII (2ª TANDA).....                | Sec. Del. de la Escuela de Guerra.....   | Ejército de Tierra     |
| CALIDAD AGUAS.....                          | Esc. Mil. Estudios Sanidad.....          | Órgano Central Defensa |
| CALIDAD SOFTWARE (57430 2004 00.....        | Esc. Politécnica Sup. del Ej.....        | Ejército Tierra        |
| CAMBIO ADCRIPCIÓN A CEEO-TAP.....           | Esc. de Técnicas Aeronáuticas.....       | Ejército del Aire      |
| CAMBIO ADSCRIPCIÓN CUERPO (ESO).....        | Esc. Téc. Sup. Ingen. Armas Navales..... | Armada                 |
| CAMBIO DE ESPECIALIDAD VI/03.....           | IPE Nº1.....                             | Ejército de Tierra     |
| CAMBIO ESPECIALIDAD MARINERÍA (AMM)-1º..... | Esc. Esp. "Antonio Escaño".....          | Armada                 |
| CAMBIO ESPECIALIDAD MARINERÍA (ELM)1ºC..... | Esc. Esp. "Antonio Escaño".....          | Armada                 |
| CAMBIO ESPECIALIDAD MARINERÍA (ERM)1º.....  | Esc. Esp. "Antonio Escaño".....          | Armada                 |
| CAMBIO ESPECIALIDAD MARINERÍA (MQM)1º.....  | Esc. Esp. "Antonio Escaño".....          | Armada                 |
| CAMBIO ESPECIALIDADES MPTM-1ºC.(HAM.MNM)... | Esc. Esp. Fundamentales "ESENGRA".....   | Armada                 |
| CAPACIT. ASCENSO A CABO 1º.....             | Esc. Téc. Seguridad, Def. y Apoyo.....   | Ejército del Aire      |
| CAPACIT. ASCENSO A COMANDANTE 1ªTAND.....   | Academia de Infantería.....              | Ejército de Tierra     |

| Nombre del Curso.....                                   | Centro o lugar.....                         | Ejército u Organismo   |
|---|---|------------------------|
| CAPACIT. ASCENSO A COMANDANTE AUD.....                  | Esc. Mil. Estudios Jurídicos.....           | Órgano Central Defensa |
| CAPACIT. ASCENSO A CTE. C.M. SANIDAD.....               | Esc. Mil. Estudios Sanidad.....             | Órgano Central Defensa |
| CAPACIT. ASCENSO CABO "AMM"19°C.....                    | Esc. Esp. "Antonio Escaño".....             | Armada                 |
| CAPACIT. ASCENSO CABO "ASM"19°C.....                    | Esc. Esp. "Antonio Escaño".....             | Armada                 |
| CAPACIT. ASCENSO CABO "COM"19°C.....                    | Esc. Esp. "Antonio Escaño".....             | Armada                 |
| CAPACIT. ASCENSO CABO "DTM"19°C.....                    | Esc. Esp. "Antonio Escaño".....             | Armada                 |
| CAPACIT. ASCENSO CABO "ELM"19°C.....                    | Esc. Esp. "Antonio Escaño".....             | Armada                 |
| CAPACIT. ASCENSO CABO "ERM"-18°C.....                   | Esc. Esp. "Antonio Escaño".....             | Armada                 |
| CAPACIT. ASCENSO CABO "ERM"19°C.....                    | Esc. Esp. "Antonio Escaño".....             | Armada                 |
| CAPACIT. ASCENSO CABO "MQM"19°C.....                    | Esc. Esp. "Antonio Escaño".....             | Armada                 |
| CAPACIT. ASCENSO CABO "SOM"19°C.....                    | Esc. Esp. "Antonio Escaño".....             | Armada                 |
| CAPACIT. ASCENSO CABO "STM"19°C.....                    | Esc. Esp. "Antonio Escaño".....             | Armada                 |
| CAPACIT. ASCENSO CABO 1º <sup>º</sup> AMM"12ºPROMC..... | Esc. Esp. "Antonio Escaño".....             | Armada                 |
| CAPACIT. ASCENSO CABO 1º <sup>º</sup> COM"12ºPROMC..... | Esc. Esp. "Antonio Escaño".....             | Armada                 |
| CAPACIT. ASCENSO CABO 1º <sup>º</sup> ELM"12ºPROM.....  | Esc. Esp. "Antonio Escaño".....             | Armada                 |
| CAPACIT. ASCENSO CABO 1º <sup>º</sup> ERM"12ºPROM.....  | Esc. Esp. "Antonio Escaño".....             | Armada                 |
| CAPACIT. ASCENSO CABO 1º <sup>º</sup> MQM"12ºPROM.....  | Esc. Esp. "Antonio Escaño".....             | Armada                 |
| CAPACIT. ASCENSO CABO 1º <sup>º</sup> SOM"12ºPROM.....  | Esc. Esp. "Antonio Escaño".....             | Armada                 |
| CAPACIT. ASCENSO CABO 1º/13°C.....                      | Esc. Esp. Fundamentales "ESENGRA".....      | Armada                 |
| CAPACIT. ASCENSO CABO 1ºINFªMª(16°C).....               | Esc. Infª. Mª. Gral. Albacete y Fuster..... | Armada                 |
| CAPACIT. ASCENSO CABO 1ºINFªMª(17°C).....               | Esc. Infª. Mª. Gral. Albacete y Fuster..... | Armada                 |
| CAPACIT. ASCENSO CABO ASM-18°C.....                     | Esc. Esp. "Antonio Escaño".....             | Armada                 |
| CAPACIT. ASCENSO CABO COM-18°C.....                     | Esc. Esp. "Antonio Escaño".....             | Armada                 |
| CAPACIT. ASCENSO CABO ELM.-18°C.....                    | Esc. Esp. "Antonio Escaño".....             | Armada                 |
| CAPACIT. ASCENSO CABO ESPEC.AMM-18°C.....               | Esc. Esp. "Antonio Escaño".....             | Armada                 |
| CAPACIT. ASCENSO CABO MAYOR.....                        | Esc. Subof. Armada.....                     | Armada                 |
| CAPACIT. ASCENSO CABO MAYOR.....                        | Esc. Téc. Seguridad, Def. y Apoyo.....      | Ejército del Aire      |
| CAPACIT. ASCENSO CABO MAYOR.....                        | Esc. Téc. Seguridad, Def. y Apoyo.....      | Ejército del Aire      |
| CAPACIT. ASCENSO CABO MQM-18°C.....                     | Esc. Esp. "Antonio Escaño".....             | Armada                 |
| CAPACIT. ASCENSO CABO SOM-18°C.....                     | Esc. Esp. "Antonio Escaño".....             | Armada                 |
| CAPACIT. ASCENSO CABO STM-18°C.....                     | Esc. Esp. "Antonio Escaño".....             | Armada                 |
| CAPACIT. ASCENSO CABO-18°C(ADM.HAM.MNM)....             | Esc. Esp. Fundamentales "ESENGRA".....      | Armada                 |
| CAPACIT. ASCENSO CABO-19°C.(MNM.ADM.HAM....             | Esc. Esp. Fundamentales "ESENGRA".....      | Armada                 |
| CAPACIT. ASCENSO SUBOFICIAL MAYOR.....                  | Esc. Subof. Armada.....                     | Armada                 |
| CAPACIT. ASCENSO SUBOFICIAL MAYOR.....                  | Esc. Subof. Armada.....                     | Armada                 |
| CAPACIT. ASCENSO SUBOFICIAL MAYOR(14°C).....            | Esc. Guerra Naval.....                      | Armada                 |
| CAPACIT. ASCENSO SUBOFICIAL MAYOR(15°C).....            | Esc. Guerra Naval.....                      | Armada                 |
| CAPACIT. COMETIDOS TCOL. (E.O.) CMS.....                | Esc. Mil. Estudios Sanidad.....             | Órgano Central Defensa |
| CAPACIT. DESEMPEÑO CC/CTE.(ES)38°C.....                 | Esc. Guerra Naval.....                      | Armada                 |
| CAPACIT. DESEMPEÑO CC/CTE.(ES)39°C.....                 | Esc. Guerra Naval.....                      | Armada                 |
| CAPTACIÓN DE RECURSOS HUMANOS II.....                   | DIGEREM Madrid.....                         | Ejército del Aire      |
| CAPTACIÓN RECURSOS HUMANOS I.....                       | DIGEREM Madrid.....                         | Ejército del Aire      |
| CARGA CONTRAMINADO CM-104.....                          | Esc. Esp. "Antonio Escaño".....             | Armada                 |
| CARGAS CONTRAMINADO.....                                | Fza. Med. Cta. Minas.....                   | Armada                 |
| CARGAS CONTRAMINADOS-MN.....                            | Esc. Esp. "Antonio Escaño".....             | Armada                 |
| CAZA Y ATAQUE (5º CGESO) 91º.....                       | Ala 23 Instrucc. Caza y ataque.....         | Ejército del Aire      |
| CCT Y 4º CURSO AUXILIAR CCT 28º.....                    | Esc. Mil. Paracaidismo.....                 | Ejército del Aire      |
| CEEB ADMON.....   | Esc. de Técnicas Aeronáuticas.....          | Ejército del Aire      |
| CEEB INFORMATICA.....                                   | Esc. de Técnicas Aeronáuticas.....          | Ejército del Aire      |
| CEEO SOP.....   | Esc. de Técnicas Aeronáuticas.....          | Ejército del Aire      |
| CEEO TAP.....   | Esc. de Técnicas Aeronáuticas.....          | Ejército del Aire      |
| CERTIFICACIÓN DE AERONAVES.....                         | INTA Madrid.....                            | Ejército del Aire      |
| CGEO - MYC AGA.....                                     | Gr. Escuelas MATACAN.....                   | Ejército del Aire      |
| CGES - MYC CTA-CAO ABA.....                             | Gr. Escuelas MATACAN.....                   | Ejército del Aire      |
| CICLO 8º DE FORM. DE MTP,s.....                         | CIMOV Nº2.....                              | Ejército de Tierra     |
| CICLO SUP. FORM. PROF. RESTAURACIÓN.....                | Fraga do Eume Coruña.....                   | Armada                 |
| CIENCIAS APLICADAS A LA ING. II.....                    | Esc. Politécnica Sup. del Ej.....           | Ejército de Tierra     |

| Nombre del Curso.....                         | Centro o lugar.....                         | Ejército u Organismo   |
|---|---|------------------------|
| CIMIC V.....                                  | Esc. de Guerra del E.T.....                 | Ejército de Tierra     |
| CINT MILCOM 2003.....                         | Academia Gral. Mil.....                     | Ejército de Tierra     |
| CIP/ESO LXIII PROM.....                       | Esc. Politécnica Sup. del Ej.....           | Ejército de Tierra     |
| CIP/ESO VIII PROMOCIÓN.....                   | Esc. Politécnica Sup. del Ej.....           | Ejército de Tierra     |
| COMANDANTE AERONAVE EN VUELO TAC.I/04.....    | Centro Enseñanza Helicópteros.....          | Ejército de Tierra     |
| COMBINED AIR STRATEGIC INTELLIG.....          | Estados Unidos.....                         | Ejército del Aire      |
| COMPATIBILIDAD ELECTROMAGNÉTICA.....          | INTA Madrid.....                            | Ejército del Aire      |
| COMPL. FASE ESPEC.....                        | Academia de Artillería.....                 | Ejército de Tierra     |
| COMPLEMENTAR LOS CRÉDITOS DE ING. I.....      | Esc. Politécnica Sup. del Ej.....           | Ejército de Tierra     |
| COMPUTER ASSITED EXERC. (CAX) PLANN.....      | La Haya - Holanda.....                      | Armada                 |
| COMUNICACIÓN DE INGLÉS MEDIO (1).....         | Esc. Mil. Estudios Idiomas.....             | Órgano Central Defensa |
| COMUNICACIÓN INGLÉS MEDIO (2).....            | Esc. Mil. Estudios Idiomas.....             | Órgano Central Defensa |
| COMUNICACIÓN INGLÉS SUPERIOR.....             | Esc. Mil. Estudios Idiomas.....             | Órgano Central Defensa |
| COMUNICACIÓN SOCIAL.....                      | Univ. Fco. Vitoria Madrid.....              | Ejército del Aire      |
| CONDUCTOR VEHÍCULOS COMBATE (29°C).....       | Esc. Infª. Mª. Gral. Albacete y Fuster..... | Armada                 |
| CONDUCTOR VEHÍCULOS COMBATE (30°C).....       | Esc. Infª. Mª. Gral. Albacete y Fuster..... | Armada                 |
| CONDUCTOR VEHÍCULOS COMBATE (31°C).....       | Esc. Infª. Mª. Gral. Albacete y Fuster..... | Armada                 |
| CONOCIMIENTO METEREOLÓG. Y OCEANOGR.....      | Esc. Hidrografía.....                       | Armada                 |
| CONROLADOR TRÁNSITO AÉREO.....                | Esc. Dot. Aeronavales "CN. Cardona".....    | Armada                 |
| CONTABILIDAD PARA OFIC. XIII.....             | Esc. de Guerra del E.T.....                 | Ejército de Tierra     |
| CONTRAMEDIDAS Y EMP EN LOS SIST. DE ARMA....  | Academia de Artillería.....                 | Ejército de Tierra     |
| CONTROL DE PLAGAS.....                        | Esc. Mil. Estudios Sanidad.....             | Órgano Central Defensa |
| CONTROL FINANCIERO PERMANENTE.....            | Esc. Mil. Estudios Intervención.....        | Órgano Central Defensa |
| CONTROL/REGENERACIÓN ATMÓSFERA (SS-32)....    | Esc. Submarinos "A.G. Reyes".....           | Armada                 |
| CONTROLADOR AERÓDROMO (FASE NORMAL.).....     | Centro Enseñanza Helicópteros.....          | Ejército de Tierra     |
| CONTROLADOR DE COMBATE - CCT 28º.....         | Gr. Escuelas MATACAN.....                   | Ejército del Aire      |
| CONTROLADOR DE INTERCEPTACIÓN.....            | Esc. Téc. Mando, Control y Tel.....         | Ejército del Aire      |
| CONTROLADOR TRÁNSITO AÉREO.....               | Esc. Dot. Aeronavales "CN. Cardona".....    | Armada                 |
| CONTROLES AUTOMÁTICOS "HAGAN".....            | Esc. Esp. "Antonio Escaño".....             | Armada                 |
| COORDINADOR DE INFORMÁTICA.....               | Esc. de Técnicas Aeronáuticas.....          | Ejército del Aire      |
| COORDINADOR SUBMARINOS "SEC-SAT"(SS-40)....   | Esc. Submarinos "A.G. Reyes".....           | Armada                 |
| COORDINADOR SUBMARINOS (SET-SAC)(SS-40)....   | Esc. Submarinos "A.G. Reyes".....           | Armada                 |
| CORREDERA "SRD-331M".....                     | Esc. Esp. "Antonio Escaño".....             | Armada                 |
| CP. COMUNES FAS SANIDAD DUE.ESCL.OFICIL.....  | Esc. Naval Mil.....                         | Armada                 |
| CP. COMUNES JURÍDICOS MIL. COMPL. OFICIAL.... | Esc. Naval Mil.....                         | Armada                 |
| CP. COMUNES-FAS.SANIDAD (MED.) MIL. COMPL.... | Esc. Naval Mil.....                         | Armada                 |
| CP. COMUNES-INTERVENCIÓN ESC.SUP.OF.....      | Esc. Naval Mil.....                         | Armada                 |
| CP. COMUNES-JURÍDICOS ESL.SUP.OFIC.....       | Esc. Naval Mil.....                         | Armada                 |
| CP. COMUNES-MUSICA MIL.ES ESL.OFICIL.....     | Esc. Naval Mil.....                         | Armada                 |
| CP. COMUNES-SANIDAD (FARM.) ESC.SP.OFIC.....  | Esc. Naval Mil.....                         | Armada                 |
| CP. COMUNES-SANIDAD (MED.) ESC.SP.OFIC.....   | Esc. Naval Mil.....                         | Armada                 |
| CP. COMUNES-SANIDAD (PSIC.) ESC.S.OFIC.....   | Esc. Naval Mil.....                         | Armada                 |
| CP. COMUNES-SANIDAD (VET.) ESC.S.OFC.....     | Esc. Naval Mil.....                         | Armada                 |
| CP. INTERVENCIÓN MIL. COMPL. ....             | Esc. Naval Mil.....                         | Armada                 |
| CP. SANIDAD (ENFERM.) MIL. COMPL. ....        | Esc. Naval Mil.....                         | Armada                 |
| CP. SANIDAD (ODONT.) MIL. COMPL. ....         | Esc. Naval Mil.....                         | Armada                 |
| CP. SANIDAD (PSIC.) MIL. COMPL. ....          | Esc. Naval Mil.....                         | Armada                 |
| CP. SANIDAD (FARMACIA) MIL. COMPL. ....       | Esc. Naval Mil.....                         | Armada                 |
| CP. SANIDAD (VETERIN.) MIL. COMPL. ....       | Esc. Naval Mil.....                         | Armada                 |
| CPHET. FASE DE COMBATE LXXXVIII.....          | Centro Enseñanza Helicópteros.....          | Ejército de Tierra     |
| CPHET. FASE DE COMBATE XC.....                | Centro Enseñanza Helicópteros.....          | Ejército de Tierra     |
| CPHET.FASE DE COMBATE LXXXIX.....             | Centro Enseñanza Helicópteros.....          | Ejército de Tierra     |
| CRASTAMENTACIÓN I.....                        | Academia de Ingenieros.....                 | Ejército de Tierra     |
| CRIPTOCUSTODIO 7º.....                        | Esc. Téc. Mando, Control y Tel.....         | Ejército del Aire      |
| CRIPTOCUSTODIO 8º.....                        | Esc. Téc. Mando, Control y Tel.....         | Ejército del Aire      |
| CTA. 65º.....                                 | Gr. Escuelas Matacán.....                   | Ejército del Aire      |
| CUERPO DE INGENIEROS E.S.O.....               | Academia Gral. del Aire.....                | Ejército del Aire      |

| Nombre del Curso.....                       | Centro o lugar.....                      | Ejército u Organismo   |
|---|--|------------------------|
| CUERPO DE INGENIEROS E.S.O.....             | Esc. de Técnicas Aeronáuticas.....       | Ejército del Aire      |
| CUERPO DE INGENIEROS E.T.O.....             | Academia Gral. del Aire.....             | Ejército del Aire      |
| CUERPO DE INGENIEROS E.T.O. INI.....        | Esc. de Técnicas Aeronáuticas.....       | Ejército del Aire      |
| CUERPO DE INGENIEROS E.T.O. TAE.....        | Esc. de Técnicas Aeronáuticas.....       | Ejército del Aire      |
| CUERPO DE INGENIEROS E.T.O. TEL.....        | Esc. de Técnicas Aeronáuticas.....       | Ejército del Aire      |
| CUERPO DE INTENDENCIA E.S.O.....            | Academia Gral del Aire.....              | Ejército del Aire      |
| DATA LINK COMUN. SYS. MAINT. TECHN.....     | Virginia-EE.UU.....                      | Armada                 |
| DEFENSA NACIONAL.....                       | CESEDEN.....                             | Órgano Central Defensa |
| DERECHO MIL. OPERATIVO.....                 | Esc. Mil. Estudios Jurídicos.....        | Órgano Central Defensa |
| DERECHO PENAL/ADMVO./INTER. MIL. (ESP)..... | Esc. Mil. Estudios Jurídicos.....        | Órgano Central Defensa |
| DESINFECCIÓN DE.....                        | C. Mil. Vet. Defensa.....                | Armada                 |
| DIPLOMA DE INFORMÁTICA MIL. XXIX.....       | Esc. Informática del E.T.....            | Ejército de Tierra     |
| DIRECCIÓN INSTALAC. RADIODIAGNÓSTICO.....   | Esc. Mil. Estudios Sanidad.....          | Órgano Central Defensa |
| DOCTORADO 16ª CONVOCATORIA 2ª FASE.....     | Esc. Politécnica Sup. del Ej.....        | Ejército de Tierra     |
| DOCTORADO 17ª CONVOCATORIA 1ªFASE.....      | Esc. Politécnica Sup. del Ej.....        | Ejército de Tierra     |
| DOCTORADO 2003/2005.....                    | Esc. Téc. Sup. Ingen. Armas Navales..... | Armada                 |
| E.M. BÉLGICA 03/04.....                     | Bélgica.....                             | Ejército del Aire      |
| E.M. FRANCIA 03/04.....                     | Francia.....                             | Ejército del Aire      |
| E.M. LUFTWAFFE 02/04.....                   | Alemania.....                            | Ejército del Aire      |
| E.M. REINO UNIDO 03/04.....                 | Reino Unido.....                         | Ejército del Aire      |
| EFE DE SALTO 51º.....                       | Esc. Mil. Paracaidismo.....              | Ejército del Aire      |
| EMEIES.....                                 | Academia Gral. Bas. Subof.....           | Ejército de Tierra     |
| EMEOIESO 2º.....                            | Academia de Infantería.....              | Ejército de Tierra     |
| EMEOIESO 2º.....                            | Academia de Infantería.....              | Ejército de Tierra     |
| EMIEO 3º.....                               | Academia de Caballería.....              | Ejército de Tierra     |
| EMIEO 3º.....                               | Academia de Infantería.....              | Ejército de Tierra     |
| EMIEO 3º.....                               | Academia de Infantería.....              | Ejército de Tierra     |
| EMIEO 3º.....                               | Academia de Infantería.....              | Ejército de Tierra     |
| EMIEO ACC. DIRECTO C.G.A. 2º.....           | Academia Gral. Mil.....                  | Ejército de Tierra     |
| EMIEO ACC. DIRECTO CESP. 2º.....            | Academia Gral. Mil.....                  | Ejército de Tierra     |
| EMIEO PROMOCIÓN INTERNA C.G.A. 1º.....      | Academia Gral. Mil.....                  | Ejército de Tierra     |
| EMIEO PROMOCIÓN INTERNA CESP. 1º.....       | Academia Gral. Mil.....                  | Ejército de Tierra     |
| EMIEO XIII PROMOCIÓN 2º.....                | Academia de Artillería.....              | Ejército de Tierra     |
| EMIES 1º.....                               | IPE Nº1.....                             | Ejército de Tierra     |
| EMIES 2º.....                               | Academia de Caballería.....              | Ejército de Tierra     |
| EMIES 2º.....                               | Academia de Infantería.....              | Ejército de Tierra     |
| EMIES 2º.....                               | IPE Nº1.....                             | Ejército de Tierra     |
| EMIES 2º.....                               | Academia de Infantería.....              | Ejército de Tierra     |
| EMIES-AAA-ACTA XXIX PROMOCIÓN 2º.....       | Academia de Artillería.....              | Ejército de Tierra     |
| EMIES-ACA XXIX PROMOCIÓN 2º.....            | Academia de Artillería.....              | Ejército de Tierra     |
| EMIESO 1º.....                              | Academia Gral. Mil.....                  | Ejército de Tierra     |
| EMIESO 4º.....                              | Academia de Caballería.....              | Ejército de Tierra     |
| EMIESO 4º.....                              | Academia de Infantería.....              | Ejército de Tierra     |
| EMIESO 4º.....                              | Academia de Infantería.....              | Ejército de Tierra     |
| EMIESO 5º.....                              | Academia de Caballería.....              | Ejército de Tierra     |
| EMIESO 5º.....                              | Academia de Infantería.....              | Ejército de Tierra     |
| EMIESO 5º.....                              | Academia de Infantería.....              | Ejército de Tierra     |
| EMIESO ACC. DIRECTO C.ESP 1º.....           | Academia Gral. Mil.....                  | Ejército de Tierra     |
| EMIESO C.G.A. 2º.....                       | Academia Gral. Mil.....                  | Ejército de Tierra     |
| EMIESO C.G.A. 3º.....                       | Academia Gral. Mil.....                  | Ejército de Tierra     |
| EMIESO C.G.C. 1º.....                       | Academia Gral. Mil.....                  | Ejército de Tierra     |
| EMIESO C.G.C. 2º.....                       | Academia Gral. Mil.....                  | Ejército de Tierra     |
| EMIESO C.INTENDENCIA (2ª FASE).....         | Academia Gral. Mil.....                  | Ejército de Tierra     |
| EMIESO LIX PROMOCIÓN 5º.....                | Academia de Artillería.....              | Ejército de Tierra     |
| EMIESO LX 4º.....                           | Academia de Artillería.....              | Ejército de Tierra     |
| EMIESO P.I. LIX PROMOCIÓN 2º.....           | Academia de Artillería.....              | Ejército de Tierra     |
| EMIESO PROMOCIÓN INTERNA C.G.A. 1º.....     | Academia Gral. Mil.....                  | Ejército de Tierra     |
| EMPLEO TACTICO "DLT" (SS-11).....           | Esc. Submarinos "A.G. Reyes".....        | Armada                 |

| Nombre del Curso.....                         | Centro o lugar.....                         | Ejército u Organismo   |
|---|---|------------------------|
| EMPLEO TACTICO DLT (SS-11).....               | Esc. Submarinos "A.G. Reyes".....           | Armada                 |
| ENFERMERÍA EN VUELO.....                      | Esc. Mil. Estudios Sanidad.....             | Órgano Central Defensa |
| ENSEÑANZA MIL. DE FORM. (M.P.T.).....         | Academia de Ingenieros.....                 | Ejército de Tierra     |
| ENSEÑANZA MIL. DE FORM. DE MTP,s.....         | Academia de Ingenieros.....                 | Ejército de Tierra     |
| ENSEÑANZA MIL. DE FORM. DE MTP,sCICLO 6º..... | CIMOV Nº2.....                              | Ejército de Tierra     |
| ENSEÑANZA MIL. DE FORM. MIL. MTP,s.....       | Academia de Ingenieros.....                 | Ejército de Tierra     |
| ENSEÑANZA MIL. DE FORM. MPT,s.....            | Academia de Ingenieros.....                 | Ejército de Tierra     |
| ENSEÑANZA MIL. DE FORM. MPT,s.....            | Academia de Ingenieros.....                 | Ejército de Tierra     |
| ENSEÑANZA MIL. DE FORM. MTP,s.....            | Academia de Ingenieros.....                 | Ejército de Tierra     |
| ENSEÑANZA MIL. DE FORM. MTP,s.....            | Academia de Ingenieros.....                 | Ejército de Tierra     |
| ENSEÑANZA MIL. DE FORM. MTP,s.....            | Academia de Ingenieros.....                 | Ejército de Tierra     |
| ENSEÑANZA MIL. DE FORM. MTP,s 6/04.....       | CIMOV Nº2.....                              | Ejército de Tierra     |
| ENSEÑANZA MIL. MPT-6ºCICLO 2004.....          | Academia de Ingenieros.....                 | Ejército de Tierra     |
| ESCUCHAS/DETENCIÓN/CLASIFIC.AUDIO(SS-24)....  | Esc. Submarinos "A.G. Reyes".....           | Armada                 |
| ESO ACC. DIRECTO C.G.A. 1º.....               | Academia Gral. Mil.....                     | Ejército de Tierra     |
| ESP. GESTIÓN MEDIOAMBIENTAL 6º.....           | Univ. Politéc.. Madrid.....                 | Ejército del Aire      |
| ESP. GESTIÓN MEDIOAMBIENTAL 7º.....           | Univ. Politéc.. Madrid.....                 | Ejército del Aire      |
| ESP. HELICÓPTEROS ALUMNOS AGA 5º C. ESO.....  | Ala Núm. 85.....                            | Ejército del Aire      |
| ESP. NBQ PARA OF,s XIX.....                   | Esc. Mil. Defensa NBQ.....                  | Ejército de Tierra     |
| ESPAÑOL PARA EXTRANJERO 7º C.....             | Esc. Mil. Estudios Idiomas.....             | Órgano Central Defensa |
| ESPEC. COMPL. ARMAS SUBMARINAS OFIC.....      | Esc. Esp. "Antonio Escaño".....             | Armada                 |
| ESPEC. COMPL. ARTILLERÍA-OFIC.....            | Esc. Esp. "Antonio Escaño".....             | Armada                 |
| ESPEC. COMPL. PROPULSIÓN-OFIC.....            | Esc. Esp. "Antonio Escaño".....             | Armada                 |
| ESPEC. COMPLEMENTAR."TCI"SUBOFIC.INF.Mª1º...  | Esc. Esp. "Antonio Escaño".....             | Armada                 |
| ESPEC. COMPLET.OFIC. "TCI.".....              | Esc. Esp. "Antonio Escaño".....             | Armada                 |
| ESPEC. COMPLET.OFIC. ELECTRÓNICA.....         | Esc. Esp. "Antonio Escaño".....             | Armada                 |
| ESPEC. COMPLT.HIDROGRAFÍA OFIC.....           | Esc. Hidrografía.....                       | Armada                 |
| ESPEC. COMPLT.OFIC. COMUNICC.TÁCTICAS.....    | Esc. Esp. "Antonio Escaño".....             | Armada                 |
| ESPEC. SUBMARINOS OFIC.-99ºC.....             | Esc. Submarinos "A.G. Reyes".....           | Armada                 |
| ESPEC. TECNIC.CONTRACT./ADQUISICIONES.....    | Centro Est. Sup. Intendencia.....           | Armada                 |
| ESPEC. TECNOLÓGICA DE BUCEO-20ºC.....         | Centro de Buceo Armada.....                 | Armada                 |
| ESPECIALISTA CI.....                          | CLOMA Madrid.....                           | Ejército del Aire      |
| ESPECIALISTA NBQ PARA SUBOF. XXI.....         | Esc. Mil. Defensa NBQ.....                  | Ejército de Tierra     |
| EXP. PREVENCIÓN RIESG. AMB. Y LAB.....        | UNED Madrid.....                            | Ejército del Aire      |
| EXPLOSIVE ORDENANCE DISPOSAL.....             | Estados Unidos.....                         | Ejército del Aire      |
| FAC CONTROLADOR AÉREO AVANZADO.....           | Ala 23 Instrucc. Caza y ataque.....         | Ejército del Aire      |
| FASE ESPEC. CGEO-PI SEGURIDAD Y DEFENSA.....  | Esc. Técn. Seguridad, Def. y Apoyo.....     | Ejército del Aire      |
| FASE ESPEC. CGES SEGURIDAD Y DEFENSA.....     | Esc. Técn. Seguridad, Def. y Apoyo.....     | Ejército del Aire      |
| FASE ESPEC. DE LA EMAEC.....                  | Academia de Caballería.....                 | Ejército de Tierra     |
| FASE IDIOMA E.M. FRANCIA 04/05.....           | Francia.....                                | Ejército del Aire      |
| FASE IDIOMA E.M. LUFTWAFFE 04/06.....         | Alemania.....                               | Ejército del Aire      |
| FLYING SAFETY.....                            | Estados Unidos.....                         | Ejército del Aire      |
| FORM. A.A. ESO/EC CJM.....                    | Esc. Mil. Estudios Jurídicos.....           | Órgano Central Defensa |
| FORM. ACC. MPTM.(4º/04).....                  | Esc. Infª. Mª. Gral. Albacete y Fuster..... | Armada                 |
| FORM. ACC. MPTM.INFªMª.....                   | Esc. Infª. Mª. Gral. Albacete y Fuster..... | Armada                 |
| FORM. ACC. MPTM.INFªMª(2º/04).....            | Esc. Infª. Mª. Gral. Albacete y Fuster..... | Armada                 |
| FORM. ACC. MPTM.INFªMª(48ºC)9º/03.....        | Esc. Infª. Mª. Gral. Albacete y Fuster..... | Armada                 |
| FORM. ACC. MPTM.INFªMª.(46ºC).....            | Esc. Infª. Mª. Gral. Albacete y Fuster..... | Armada                 |
| FORM. ACC. MPTM.INFªMª.(6º/04).....           | Esc. Infª. Mª. Gral. Albacete y Fuster..... | Armada                 |
| FORM. AERONÁUTICA CGEO (PI).....              | Gr. Escuelas MATACAN.....                   | Ejército del Aire      |
| FORM. BAS. MIL. ASP.RESERVISTAS VOLUNT.....   | Esc. Subof. Armada.....                     | Armada                 |
| FORM. BAS. MIL. ASP.RESERVISTAS VOLUNT.....   | Esc. Subof. Armada.....                     | Armada                 |
| FORM. DE MPT,s 4º CICLO.....                  | CIMOV Nº1.....                              | Ejército de Tierra     |
| FORM. DE MTP,s 10º CICLO.....                 | CIMOV Nº2.....                              | Ejército de Tierra     |
| FORM. DE MTP,s 11º CICLO.....                 | CIMOV Nº2.....                              | Ejército de Tierra     |
| FORM. DE MTP,s 1º CICLO.....                  | CIMOV Nº1.....                              | Ejército de Tierra     |
| FORM. DE MTP,s 1º CICLO.....                  | CIMOV Nº2.....                              | Ejército de Tierra     |



| Nombre del Curso.....                          | Centro o lugar.....                      | Ejército u Organismo |
|--|--|----------------------|
| FORM. DE MTP,s 2º.....                         | CIMOV Nº1.....                           | Ejército de Tierra   |
| FORM. DE MTP,s 2º.....                         | CIMOV Nº2.....                           | Ejército de Tierra   |
| FORM. DE MTP,s 3º CICLO.....                   | CIMOV Nº1.....                           | Ejército de Tierra   |
| FORM. DE MTP,s 3º CICLO.....                   | CIMOV Nº2.....                           | Ejército de Tierra   |
| FORM. DE MTP,s 4º CICLO.....                   | CIMOV Nº2.....                           | Ejército de Tierra   |
| FORM. DE MTP,s 5º CICLO.....                   | CIMOV Nº1.....                           | Ejército de Tierra   |
| FORM. DE MTP,s 5º CICLO.....                   | CIMOV Nº2.....                           | Ejército de Tierra   |
| FORM. DE MTP,s 6º CICLO.....                   | CIMOV Nº1.....                           | Ejército de Tierra   |
| FORM. DE MTP,s 7º CICLO.....                   | CIMOV Nº2.....                           | Ejército de Tierra   |
| FORM. DE MTP,s 9º CICLO.....                   | CIMOV Nº2.....                           | Ejército de Tierra   |
| FORM. DEL 2003 8º CICLO.....                   | Academia de Ingenieros.....              | Ejército de Tierra   |
| FORM. ESPEC. MILCO-CG SEGURIDAD Y DEF.....     | Esc. Téc. Seguridad, Def. y Apoyo.....   | Ejército del Aire    |
| FORM. ESPEC. MLT.COMPL. (IAN).....             | Esc. Téc. Sup. Ingen. Armas Navales..... | Armada               |
| FORM. ESPEC. MLT.COMPL. (ITN).....             | Esc. Téc. Sup. Ingen. Armas Navales..... | Armada               |
| FORM. ESPEC. MPTM.....                         | Esc. Téc. Mando, Control y Tel.....      | Ejército del Aire    |
| FORM. ESPEC. MPTM.....                         | Esc. Enseñanza de Automoción.....        | Ejército del Aire    |
| FORM. ESPEC. MPTM.....                         | Esc. Enseñanza de Automoción.....        | Ejército del Aire    |
| FORM. ESPEC. MPTM CIM.....                     | Esc. Cartografía y Fotogr.....           | Ejército del Aire    |
| FORM. ESPEC. MPTM HOSTELERÍA.....              | Esc. Téc. Seguridad, Def. y Apoyo.....   | Ejército del Aire    |
| FORM. ESPEC. MPTM HOSTELERÍA.....              | Esc. Téc. Seguridad, Def. y Apoyo.....   | Ejército del Aire    |
| FORM. ESPEC. MPTM MÚSICA.....                  | Esc. Téc. Seguridad, Def. y Apoyo.....   | Ejército del Aire    |
| FORM. ESPEC. MPTM MÚSICA.....                  | Esc. Téc. Seguridad, Def. y Apoyo.....   | Ejército del Aire    |
| FORM. ESPEC. MPTM OAS/AUX. SUPERV. CARGA... .. | Esc. Téc. Seguridad, Def. y Apoyo.....   | Ejército del Aire    |
| FORM. ESPEC. MPTM OAS/COMBUSTIBLES.....        | Esc. Téc. Seguridad, Def. y Apoyo.....   | Ejército del Aire    |
| FORM. ESPEC. MPTM OAS/NBQ Y CI.....            | Esc. Téc. Seguridad, Def. y Apoyo.....   | Ejército del Aire    |
| FORM. ESPEC. MPTM OAS/ZONA DE VUELOS.....      | Esc. Téc. Seguridad, Def. y Apoyo.....   | Ejército del Aire    |
| FORM. ESPEC. MPTM SEGURIDAD Y DEFENSA.....     | Esc. Téc. Seguridad, Def. y Apoyo.....   | Ejército del Aire    |
| FORM. ESPEC. MPTM SEGURIDAD Y DEFENSA.....     | Esc. Téc. Seguridad, Def. y Apoyo.....   | Ejército del Aire    |
| FORM. ESPEC. MPTM SEGURIDAD Y DEFENSA.....     | Esc. Téc. Seguridad, Def. y Apoyo.....   | Ejército del Aire    |
| FORM. ESPEC. MPTM SEGURIDAD Y DEFENSA.....     | Esc. Téc. Seguridad, Def. y Apoyo.....   | Ejército del Aire    |
| FORM. ESPEC. MPTM HOSTELERÍA.....              | Esc. Téc. Seguridad, Def. y Apoyo.....   | Ejército del Aire    |
| FORM. ESPEC. RESERVISTAS VOLUNTARIOS.....      | Esc. Téc. Seguridad, Def. y Apoyo.....   | Ejército del Aire    |
| FORM. ESPEC. RESERVISTAS VOLUNTARIOS.....      | Esc. Téc. Seguridad, Def. y Apoyo.....   | Ejército del Aire    |
| FORM. ESPEC. TPC.....                          | Esc. Enseñanza de Automoción.....        | Ejército del Aire    |
| FORM. ESPEC. TPC.....                          | Esc. Enseñanza de Automoción.....        | Ejército del Aire    |
| FORM. ESPEC. TPC.....                          | Esc. Enseñanza de Automoción.....        | Ejército del Aire    |
| FORM. ESPEC. TPC.....                          | Esc. Enseñanza de Automoción.....        | Ejército del Aire    |
| FORM. GRAL MPTM OAS/COMBUSTIBLES.....          | Esc. Téc. Seguridad, Def. y Apoyo.....   | Ejército del Aire    |
| FORM. GRAL. ACC. MPTM."AMM"4º/04.....          | Esc. Esp. "Antonio Escaño".....          | Armada               |
| FORM. GRAL. ACC. MPTM."ASM"1º/04.....          | Esc. Esp. "Antonio Escaño".....          | Armada               |
| FORM. GRAL. ACC. MPTM."ASM"2º/04.....          | Esc. Esp. "Antonio Escaño".....          | Armada               |
| FORM. GRAL. ACC. MPTM."DTM"1º/04.....          | Esc. Esp. "Antonio Escaño".....          | Armada               |
| FORM. GRAL. ACC. MPTM."MQM"1º/04.....          | Esc. Esp. "Antonio Escaño".....          | Armada               |
| FORM. GRAL. ACC. MPTM."MQM"2º/04.....          | Esc. Esp. "Antonio Escaño".....          | Armada               |
| FORM. GRAL. ACC. MPTM."MQM"4º/04.....          | Esc. Esp. "Antonio Escaño".....          | Armada               |
| FORM. GRAL. ACC. MPTM."SOM"1º/04.....          | Esc. Esp. "Antonio Escaño".....          | Armada               |
| FORM. GRAL. ACC. MPTM."STM"2º/04.....          | Esc. Esp. "Antonio Escaño".....          | Armada               |
| FORM. GRAL. ACC. MPTM."STM"4º/04.....          | Esc. Esp. "Antonio Escaño".....          | Armada               |
| FORM. GRAL. ACC. MPTM.(AMM)1º/04.....          | Esc. Esp. "Antonio Escaño".....          | Armada               |
| FORM. GRAL. ACC. MPTM.(AMM)6º/04.....          | Esc. Esp. "Antonio Escaño".....          | Armada               |
| FORM. GRAL. ACC. MPTM.(ASM)6º/04.....          | Esc. Esp. "Antonio Escaño".....          | Armada               |
| FORM. GRAL. ACC. MPTM.(COM)6º/04.....          | Esc. Esp. "Antonio Escaño".....          | Armada               |
| FORM. GRAL. ACC. MPTM.(DTM)6º/04.....          | Esc. Esp. "Antonio Escaño".....          | Armada               |
| FORM. GRAL. ACC. MPTM.(ELM)6º/04.....          | Esc. Esp. "Antonio Escaño".....          | Armada               |
| FORM. GRAL. ACC. MPTM.(ERM.)6º/04.....         | Esc. Esp. "Antonio Escaño".....          | Armada               |
| FORM. GRAL. ACC. MPTM.(MQM.)6º/04.....         | Esc. Esp. "Antonio Escaño".....          | Armada               |
| FORM. GRAL. ACC. MPTM.(STM.)6º/04.....         | Esc. Esp. "Antonio Escaño".....          | Armada               |
| FORM. GRAL. ACC. MPTM.-DTM.46ºC.....           | Esc. Esp. "Antonio Escaño".....          | Armada               |

| Nombre del Curso.....                          | Centro o lugar.....                      | Ejército u Organismo   |
|--|--|------------------------|
| FORM. GRAL. ACC. MPTM.MQM-46°C.....            | Esc. Esp. "Antonio Escaño".....          | Armada                 |
| FORM. GRAL. ACC. MPTM.STM-46°C.....            | Esc. Esp. "Antonio Escaño".....          | Armada                 |
| FORM. GRAL. ACC.MPTM."STM"1º/04.....           | Esc. Esp. "Antonio Escaño".....          | Armada                 |
| FORM. GRAL. ACC.MPTM.(SOM.)6º/04.....          | Esc. Esp. "Antonio Escaño".....          | Armada                 |
| FORM. GRAL. MPTM.....                          | Esc. Téc. Mando, Control y Tel.....      | Ejército del Aire      |
| FORM. GRAL. MPTM.....                          | Esc. Téc. Mando, Control y Tel.....      | Ejército del Aire      |
| FORM. GRAL. MPTM HOSTELERÍA.....               | Esc. Téc. Seguridad, Def. y Apoyo.....   | Ejército del Aire      |
| FORM. GRAL. MPTM HOSTELERÍA.....               | Esc. Téc. Seguridad, Def. y Apoyo.....   | Ejército del Aire      |
| FORM. GRAL. MPTM HOSTELERÍA.....               | Esc. Téc. Seguridad, Def. y Apoyo.....   | Ejército del Aire      |
| FORM. GRAL. MPTM MÚSICA.....                   | Esc. Téc. Seguridad, Def. y Apoyo.....   | Ejército del Aire      |
| FORM. GRAL. MPTM MÚSICA.....                   | Esc. Téc. Seguridad, Def. y Apoyo.....   | Ejército del Aire      |
| FORM. GRAL. MPTM OAS/AUX. SUPERV. CARGAS... .. | Esc. Téc. Seguridad, Def. y Apoyo.....   | Ejército del Aire      |
| FORM. GRAL. MPTM OAS/CARTOGRAFÍA E IMAG.....   | Esc. Téc. Seguridad, Def. y Apoyo.....   | Ejército del Aire      |
| FORM. GRAL. MPTM OAS/NBQ Y CI.....             | Esc. Téc. Seguridad, Def. y Apoyo.....   | Ejército del Aire      |
| FORM. GRAL. MPTM OAS/ZONA DE VUELOS.....       | Esc. Téc. Seguridad, Def. y Apoyo.....   | Ejército del Aire      |
| FORM. GRAL. MPTM SEGURIDAD Y DEFENSA.....      | Esc. Téc. Seguridad, Def. y Apoyo.....   | Ejército del Aire      |
| FORM. GRAL. MPTM SEGURIDAD Y DEFENSA.....      | Esc. Téc. Seguridad, Def. y Apoyo.....   | Ejército del Aire      |
| FORM. GRAL. RESERVISTAS VOLUNTARIOS.....       | Esc. Téc. Seguridad, Def. y Apoyo.....   | Ejército del Aire      |
| FORM. GRAL. RESERVISTAS VOLUNTARIOS.....       | Esc. Téc. Seguridad, Def. y Apoyo.....   | Ejército del Aire      |
| FORM. GRAL. RESERVISTAS VOLUNTARIOS.....       | Esc. Téc. Seguridad, Def. y Apoyo.....   | Ejército del Aire      |
| FORM. GRAL. SEGURIDAD Y DEFENSA.....           | Esc. Téc. Seguridad, Def. y Apoyo.....   | Ejército del Aire      |
| FORM. GRAL..ACC. MPTM.(AMM)2º/04.....          | Esc. Esp. "Antonio Escaño".....          | Armada                 |
| FORM. GRAL.ACC. MPTM."SOM"4º/04.....           | Esc. Esp. "Antonio Escaño".....          | Armada                 |
| FORM. MIL. COMPL. INGENIERO(ETO)(ITN)8ºP.....  | Esc. Téc. Sup. Ingen. Armas Navales..... | Armada                 |
| FORM. MIL. COMPL. INGENIRO (ETO)(ITTE)8ºP..... | Esc. Téc. Sup. Ingen. Armas Navales..... | Armada                 |
| FORM. MIL. ACC. MPTM(ERM)-49°C.....            | Esc. Esp. "Antonio Escaño".....          | Armada                 |
| FORM. MIL. ACC. MPTM.(AMM)-49°C.....           | Esc. Esp. "Antonio Escaño".....          | Armada                 |
| FORM. MIL. ACC. MPTM.(COM)-49°C.....           | Esc. Esp. "Antonio Escaño".....          | Armada                 |
| FORM. MIL. ACC. MPTM.(ELM)-49°C.....           | Esc. Esp. "Antonio Escaño".....          | Armada                 |
| FORM. MIL. ACC. MPTM.(MQM)-49°C.....           | Esc. Esp. "Antonio Escaño".....          | Armada                 |
| FORM. MIL. ACC. MPTM.(SOM)49°C.....            | Esc. Esp. "Antonio Escaño".....          | Armada                 |
| FORM. MIL. ACC. MPTM.(STM)-49°C.....           | Esc. Esp. "Antonio Escaño".....          | Armada                 |
| FORM. MIL. COMPL. INGENIERO(ESO)14ºP.....      | Esc. Téc. Sup. Ingen. Armas Navales..... | Armada                 |
| FORM. MIL. MTP,s 7º CICLO.....                 | Academia de Ingenieros.....              | Ejército de Tierra     |
| FORM. NADADORES DE RESCATE (02/04).....        | Esc. Dot. Aeronavales "CN. Cardona"..... | Armada                 |
| FORM. NADADORES RESCATE (1/04).....            | Esc. Dot. Aeronavales "CN. Cardona"..... | Armada                 |
| FORM. PER. CAPELLANES. 1ER. TURNO 2004.....    | C. Civ. Nac. Madrid.....                 | Armada                 |
| FORM. PER. CAPELLANES. 2º TURNO 2004.....      | C. Civ. Nac. Madrid.....                 | Armada                 |
| FORM. PER. CAPELLANES. 3ER. TURNO 2004.....    | C. Civ. Nac. Madrid.....                 | Armada                 |
| FORM. PER. CAPELLANES. 4º TURNO 2004.....      | C. Civ. Nac. Madrid.....                 | Armada                 |
| FORMADORES EN PREV. DROGODEP.....              | C. Civ. Nac. Madrid.....                 | Armada                 |
| FORMADORES EN PREV. DROGODEP.....              | Fund. Ayuda Drog. Madrid.....            | Ejército del Aire      |
| FORMATION INITIALE (SATELITE UEO).....         | UEO (Satélite) Torrejón.....             | Ejército del Aire      |
| FOTOINTERPRETACIÓN EXTRANJEROS.....            | Esc. Cartografía y Fotogr.....           | Ejército del Aire      |
| FRANCÉS AVANZADO.....                          | Esc. Mil. Estudios Idiomas.....          | Órgano Central Defensa |
| FRANCÉS BÁSICO.....                            | Esc. Mil. Estudios Idiomas.....          | Órgano Central Defensa |
| FRANCÉS INICIAL (1ºTRIM.).....                 | Centro Idiomas Z.M. Canarias.....        | Armada                 |
| FRANCÉS INICIAL (2ºTRIM.).....                 | Centro Idiomas Z.M. Canarias.....        | Armada                 |
| FRANCÉS INICIAL (4ºTRIM.).....                 | Centro Idiomas Z.M. Canarias.....        | Armada                 |
| FRANCÉS INTENSIVO ELEMENTAL.....               | Esc. Dot. Aeronavales "CN. Cardona"..... | Armada                 |
| FRANCÉS INTENSIVO ELEMENTAL.....               | Esc. Dot. Aeronavales "CN. Cardona"..... | Armada                 |
| FRANCÉS INTENSIVO INTERMEDIO.....              | Esc. Dot. Aeronavales "CN. Cardona"..... | Armada                 |
| FRANCÉS INTENSIVO INTERMEDIO.....              | Esc. Dot. Aeronavales "CN. Cardona"..... | Armada                 |
| FRANCÉS INTENSIVO PREINTERMEDIO.....           | Esc. Dot. Aeronavales "CN. Cardona"..... | Armada                 |
| FRANCÉS INTENSIVO PREINTERMEDIO.....           | Esc. Dot. Aeronavales "CN. Cardona"..... | Armada                 |
| FRANCÉS MEDIO.....                             | Esc. Mil. Estudios Idiomas.....          | Órgano Central Defensa |
| FRANCÉS MEDIO (1ºTRIM.).....                   | Centro Idiomas Z.M. Canarias.....        | Armada                 |

| Nombre del Curso.....                        | Centro o lugar.....                      | Ejército u Organismo   |
|--|--|------------------------|
| FRANCÉS MEDIO (2ºTRIM).....                  | Centro Idiomas Z.M. Canarias.....        | Armada                 |
| FRANCÉS MEDIO (4ºTRIM.).....                 | Centro Idiomas Z.M. Canarias.....        | Armada                 |
| FRANCÉS POSEE (4ºTRIM).....                  | Centro Idiomas Z.M. Canarias.....        | Armada                 |
| FUNCIÓN INTERVENTORA (PERFECC.).....         | Esc. Mil. Estudios Intervención.....     | Órgano Central Defensa |
| G.G.E.S.O. 5º.....                           | Academia Gral. del Aire.....             | Ejército del Aire      |
| GESTIÓN PERSUPUESTARIA Y SU CONTROL (1)..... | Esc. Mil. Estudios Intervención.....     | Órgano Central Defensa |
| GESTIÓN PRESUPUESTARIA Y SU CONTROL (2)..... | Esc. Mil. Estudios Intervención.....     | Órgano Central Defensa |
| GESTORES DE CATALOGACIÓN.....                | DGAM Madrid.....                         | Ejército del Aire      |
| GG.MM.1º CUERPO GRAL. ESCL.SUPERIOR.....     | Esc. Naval Mil.....                      | Armada                 |
| GG.MM.1ºC.GRAL.ESCL.OFIC. PROM.INTER.....    | Esc. Naval Mil.....                      | Armada                 |
| GG.MM.1ºC.GRL.ESCL.OFIC. AC-DIRECT.....      | Esc. Naval Mil.....                      | Armada                 |
| GG.MM.1ºESPC.ADO/ESC/ OFC.PROM.INTERNA.....  | Esc. Naval Mil.....                      | Armada                 |
| GG.MM.1ºESPC.OPO/ARO/MNO.ESCL-OFIC-PI.....   | Esc. Naval Mil.....                      | Armada                 |
| GG.MM.1ºINFªMªESCL.OFICIAL.PROM.INTERNA..... | Esc. Naval Mil.....                      | Armada                 |
| GG.MM.1ºINFªMªESCL.OFICIAL-AD.....           | Esc. Naval Mil.....                      | Armada                 |
| GG.MM.2ºCRP.GRL.ESCL.SUP.PRONOC.INTERNA..... | Esc. Naval Mil.....                      | Armada                 |
| GG.MM.2ºCURP.GRL.ESCL.SUP.ACC.-DIRECTO.....  | Esc. Naval Mil.....                      | Armada                 |
| GG.MM.2ºINFªMª.ESCL.SUP.ACC. DIRECTO.....    | Esc. Naval Mil.....                      | Armada                 |
| GG.MM.2ºINFªMª.ESCL.SUPR.PROMOC.INTERNA..... | Esc. Naval Mil.....                      | Armada                 |
| GG.MM-1ºINFªMª.ESCL. SUPERIOR.....           | Esc. Naval Mil.....                      | Armada                 |
| GIROSCÓPICA LASER MK-49.....                 | Esc. Esp. "Antonio Escaño".....          | Armada                 |
| GUERRA ELECTRÓNICA.....                      | Argentina.....                           | Ejército del Aire      |
| GUERRA ELECTRÓNICA OFIC.....                 | C. Prog. Tact./Cia. Gr. Combate.....     | Armada                 |
| GUERRA ELECTRÓNICA OFIC. 26º.....            | Esc. Téc. Mando, Control y Tel.....      | Ejército del Aire      |
| GUERRA NBQ.....                              | Portugal.....                            | Ejército del Aire      |
| GUÍA Y ADIESTRAM. DE PERROS 30º.....         | Esc. Téc. Seguridad, Def. y Apoyo.....   | Ejército del Aire      |
| HALO-HAHO 1º.....                            | Esc. Mil. Paracaidismo.....              | Ejército del Aire      |
| HOSTELERÍA Y ALIMENTACIÓN SUBOFIC.....       | Esc. Téc. Seguridad, Def. y Apoyo.....   | Ejército del Aire      |
| ID-101 046 310 NATO CIS ORIENTATION.....     | Italia.....                              | Ejército del Aire      |
| ID-101 NATO CIS ORIENTATION.....             | Italia.....                              | Ejército del Aire      |
| IDENTIFIC. BUQUES MERCANTES (SS-30).....     | Esc. Submarinos "A.G. Reyes".....        | Armada                 |
| IDENTIFIC. CATALOGACIÓN.....                 | Sub. G. Insp. y Serv. Téc. ....          | Armada                 |
| IDENTIFIC. CATALOGACIÓN- SUB.....            | DGAM Madrid.....                         | Ejército del Aire      |
| IDENTIFIC. CATALOGACIÓN-MPTM.....            | DGAM Madrid.....                         | Ejército del Aire      |
| IDENTIFIC. CATALOGACIÓN-SUB.....             | DGAM Madrid.....                         | Ejército del Aire      |
| INFORMATICA A DISTANCIA 2004.....            | Esc. Informática del E.T.....            | Ejército de Tierra     |
| INFORMATIVO DE GRAL.ES. XIX CICLO.....       | Esc. de Guerra del E.T.....              | Ejército de Tierra     |
| INFORMATIVO MENSAJES Y PREDICCIÓN V.....     | Esc. Mil. Defensa NBQ.....               | Ejército de Tierra     |
| INFORMATIVO SEGURIDAD Y DEFENSA OFIC.....    | Esc. Téc. Seguridad, Def. y Apoyo.....   | Ejército del Aire      |
| INFORMATIVO TÉCNICAS ESTADÍSTICAS.....       | D.S.T. Madrid.....                       | Ejército del Aire      |
| INFORMATIVO TPC.....                         | Esc. Enseñanza de Automoción.....        | Ejército del Aire      |
| INFOSEC CONJUNTO.....                        | CNI Madrid.....                          | Ejército del Aire      |
| INFOSEC PARA OFIC.....                       | Esc. Téc. Mando, Control y Tel.....      | Ejército del Aire      |
| INGENIERO HIDRÓGRAFO-DIPLOMA.....            | Esc. Hidrografía.....                    | Armada                 |
| INGENIERO ARMAS NAVALES(PROMC.34º).....      | Esc. Téc. Sup. Ingen. Armas Navales..... | Armada                 |
| INGLÉS AVANZADO (1ºTRIM.).....               | Centro Idiomas Z.M. Canarias.....        | Armada                 |
| INGLÉS AVANZADO (2ºTRIM).....                | Centro Idiomas Z.M. Canarias.....        | Armada                 |
| INGLÉS AVANZADO (4ºTRIM.).....               | Centro Idiomas Z.M. Canarias.....        | Armada                 |
| INGLÉS BÁSICO (1).....                       | Esc. Mil. Estudios Idiomas.....          | Órgano Central Defensa |
| INGLÉS BÁSICO (2).....                       | Esc. Mil. Estudios Idiomas.....          | Órgano Central Defensa |
| INGLÉS EN REINO UNIDO.....                   | Reino Unido.....                         | Ejército del Aire      |
| INGLÉS INICIAL ALTO (1ºTRIM).....            | Centro Idiomas Z.M. Canarias.....        | Armada                 |
| INGLÉS INICIAL ALTO (2ºTRIM).....            | Centro Idiomas Z.M. Canarias.....        | Armada                 |
| INGLÉS INICIAL ALTO (4ºTRIM.).....           | Centro Idiomas Z.M. Canarias.....        | Armada                 |
| INGLÉS INICIAL BAJO (2ºTRIM.).....           | Centro Idiomas Z.M. Canarias.....        | Armada                 |
| INGLÉS INICIAL BAJO(1ºTRIM).....             | Centro Idiomas Z.M. Canarias.....        | Armada                 |
| INGLÉS INICIO BAJO (4ºTRIM.).....            | Centro Idiomas Z.M. Canarias.....        | Armada                 |

| Nombre del Curso.....                        | Centro o lugar.....                      | Ejército u Organismo   |
|--|--|------------------------|
| INGLÉS INTENSIVO (1ºTRIM.).....              | Centro Idiomas Z.M. Canarias.....        | Armada                 |
| INGLÉS INTENSIVO (2ºTRIM.).....              | Centro Idiomas Z.M. Canarias.....        | Armada                 |
| INGLÉS INTENSIVO (4ºTRIM.).....              | Centro Idiomas Z.M. Canarias.....        | Armada                 |
| INGLÉS INTENSIVO ELEMENTAL.....              | Esc. Dot. Aeronavales "CN. Cardona"..... | Armada                 |
| INGLÉS INTENSIVO INTERMEDIO.....             | Esc. Dot. Aeronavales "CN. Cardona"..... | Armada                 |
| INGLÉS INTENSIVO INTERMEDIO.....             | Esc. Dot. Aeronavales "CN. Cardona"..... | Armada                 |
| INGLÉS INTENSIVO INTERMEDIO-ALTO.....        | Esc. Dot. Aeronavales "CN. Cardona"..... | Armada                 |
| INGLÉS INTENSIVO PREINTERMEDIO.....          | Esc. Dot. Aeronavales "CN. Cardona"..... | Armada                 |
| INGLÉS INTENSIVO PREINTERMEDIO.....          | Esc. Dot. Aeronavales "CN. Cardona"..... | Armada                 |
| INGLÉS INTENSIVO PRINCIPIANTES.....          | Esc. Dot. Aeronavales "CN. Cardona"..... | Armada                 |
| INGLÉS INTERMEDIO (1ºTRIM.).....             | Centro Idiomas Z.M. Canarias.....        | Armada                 |
| INGLÉS INTERMEDIO (2ºTRIM.).....             | Centro Idiomas Z.M. Canarias.....        | Armada                 |
| INGLÉS INTERMEDIO (4º TRIM.).....            | Centro Idiomas Z.M. Canarias.....        | Armada                 |
| INGLÉS INTERMEMDIO PRINCIPIANTE.....         | Esc. Dot. Aeronavales "CN. Cardona"..... | Armada                 |
| INGLÉS MEDIO (1).....                        | Esc. Mil. Estudios Idiomas.....          | Órgano Central Defensa |
| INGLÉS MEDIO (2).....                        | Esc. Mil. Estudios Idiomas.....          | Órgano Central Defensa |
| INGLÉS MEDIO (3).....                        | Esc. Mil. Estudios Idiomas.....          | Órgano Central Defensa |
| INGLÉS MEDIO (4).....                        | Esc. Mil. Estudios Idiomas.....          | Órgano Central Defensa |
| INGLÉS MEDIO (5).....                        | Esc. Mil. Estudios Idiomas.....          | Órgano Central Defensa |
| INGLÉS MEDIO AVANZADO.....                   | Esc. Subof. Armada.....                  | Armada                 |
| INGLÉS MEDIO AVANZADO.....                   | Esc. Subof. Armada.....                  | Armada                 |
| INGLÉS MEDIO AVANZADO.....                   | Esc. Subof. Armada.....                  | Armada                 |
| INGLÉS MEDIO INTERMEDIO.....                 | Esc. Subof. Armada.....                  | Armada                 |
| INGLÉS PERFECC. ELEMENTAL.....               | Esc. Dot. Aeronavales "CN. Cardona"..... | Armada                 |
| INGLÉS PERFECC. ELEMENTAL.....               | Esc. Dot. Aeronavales "CN. Cardona"..... | Armada                 |
| INGLÉS PERFECC. INTERMEDIO.....              | Esc. Dot. Aeronavales "CN. Cardona"..... | Armada                 |
| INGLÉS PERFECC. INTERMEDIO.....              | Esc. Dot. Aeronavales "CN. Cardona"..... | Armada                 |
| INGLÉS PERFECC. INTERMEDIO-ALTO.....         | Esc. Dot. Aeronavales "CN. Cardona"..... | Armada                 |
| INGLÉS PERFECC. INTERMEDIO-ALTO.....         | Esc. Dot. Aeronavales "CN. Cardona"..... | Armada                 |
| INGLÉS PERFECC. PREINTERMEDIO.....           | Esc. Dot. Aeronavales "CN. Cardona"..... | Armada                 |
| INGLÉS PERFECC. PRE-INTERMEDIO.....          | Esc. Dot. Aeronavales "CN. Cardona"..... | Armada                 |
| INGLÉS VERANO ACADEMIAS EN R.U.....          | Reino Unido.....                         | Ejército del Aire      |
| INSTRUCTOR DE E.F. XCVIII.....               | Esc. Central Educación Física.....       | Ejército de Tierra     |
| INSTRUCTOR ESCUELA CONDUCTO XIX.....         | Academia de Logística.....               | Ejército de Tierra     |
| INSTRUCTOR PARACAIDISTA 59º.....             | Esc. Mil. Paracaidismo.....              | Ejército del Aire      |
| INSTRUCTOR PARACAIDISTA 60º.....             | Esc. Mil. Paracaidismo.....              | Ejército del Aire      |
| INSTRUCTOR T-38 (ENJPT).....                 | Estados Unidos.....                      | Ejército del Aire      |
| INTELIGENCIA AÉREA OPERATIVA.....            | Argentina.....                           | Ejército del Aire      |
| INTELIGENCIA SANITARIA.....                  | Esc. Mil. Estudios Sanidad.....          | Órgano Central Defensa |
| INTENDENCIA (FME-PI)PROMC.INTR.....          | Esc. Naval Mil.....                      | Armada                 |
| INTENDENCIA (FMG-AD)DIR.....                 | Esc. Naval Mil.....                      | Armada                 |
| INTENDENCIA (FMG-PI)PROMC.INTERN.....        | Esc. Naval Mil.....                      | Armada                 |
| INTENDENCIA (FNE.AD)DIRECTO.....             | Esc. Naval Mil.....                      | Armada                 |
| INTERARMAS V.....                            | Esc. de Guerra del E.T.....              | Ejército de Tierra     |
| INTERFACE CONTROL OFFICER (ICO).....         | Norfolk - EE.UU.....                     | Armada                 |
| INTERNATIONAL DEFENCE MANAG.....             | Estados Unidos.....                      | Ejército del Aire      |
| INTERNATIONAL IMAGERY ANALISYS.....          | Reino Unido.....                         | Ejército del Aire      |
| INTERV. PSICOL. EN ORIENTACIÓN Y SELECC..... | Esc. Mil. Estudios Sanidad.....          | Órgano Central Defensa |
| INTR. SIST.MANTO. POR SÍNTOMAS (SMS).....    | PREDITEC Ferrol.....                     | Armada                 |
| ITALIANO MEDIO.....                          | Esc. Mil. Estudios Idiomas.....          | Órgano Central Defensa |
| JEFE CÁMARA MANDO (SS-27).....               | Esc. Submarinos "A.G. Reyes".....        | Armada                 |
| JEFE CENTRAL (SERIE S-70)(SS-02).....        | Esc. Submarinos "A.G. Reyes".....        | Armada                 |
| JEFE CENTRAL SERIE-70 (SS-02).....           | Esc. Submarinos "A.G. Reyes".....        | Armada                 |
| JEFE DE CENTRAL-S-70 "SS-02".....            | Esc. Submarinos "A.G. Reyes".....        | Armada                 |
| JEFE DE PATRULLA EN VUELO TÁCTICO I/04.....  | Centro Enseñanza Helicópteros.....       | Ejército de Tierra     |
| JEFE DE SALTO 50º.....                       | Esc. Mil. Paracaidismo.....              | Ejército del Aire      |
| JEFE DE SALTO 52.....                        | Esc. Mil. Paracaidismo.....              | Ejército del Aire      |

| Nombre del Curso.....                          | Centro o lugar.....                    | Ejército u Organismo   |
|--|--|------------------------|
| JEFES PROPULSIÓN C.P."SS-03"(S-70).....        | Esc. Submarinos "A.G. Reyes".....      | Armada                 |
| JORNADAS DE ACT. DE CON.PARA ESP.NBQ III.....  | Esc. Mil. Defensa NBQ.....             | Ejército de Tierra     |
| JORNADAS DE CORRESPONSALES GUERRA II.....      | Esc. de Guerra del E.T.....            | Ejército de Tierra     |
| LANGUAGE INSTRUCTOR BASIC.....                 | Estados Unidos.....                    | Ejército del Aire      |
| LANZADORES ASROC-"MN".....                     | Esc. Esp. "Antonio Escaño".....        | Armada                 |
| LINEAS DIGITALES DE BASE.....                  | Esc. Téc. Mando, Control y Tel.....    | Ejército del Aire      |
| LINK-11.....                                   | C. Prog. Tact./Cia. Gr. Combate.....   | Armada                 |
| LINK-16.....                                   | C. Prog. Tact./Cia. Gr. Combate.....   | Armada                 |
| LIX CURSO SUPERIOR DE MONTAÑA.....             | Esc. Mil. Montaña y O.E.,s.....        | Ejército de Tierra     |
| LOCE BASIC USER.....                           | Reino Unido.....                       | Ejército del Aire      |
| LOCE BASIC USER.....                           | Reino Unido.....                       | Ejército del Aire      |
| LOCE RSSO.....                                 | Reino Unido.....                       | Ejército del Aire      |
| LOGÍSTICA SANITARIA.....                       | Esc. Mil. Estudios Sanidad.....        | Órgano Central Defensa |
| M3-78 A-ENV PLAN NATO LED OPER EXER.....       | Alemania.....                          | Ejército del Aire      |
| M4-29 A-MULTI JOINT LOGISTICS CENTER.....      | Alemania.....                          | Ejército del Aire      |
| M4-29 C MULTI JOINT LOGISTICS CENTER.....      | Alemania.....                          | Ejército del Aire      |
| M5-32 F-STAFF OFFICERS ORIENTATION.....        | Alemania.....                          | Ejército del Aire      |
| MANDO DE UNIDADES DE O.E XLVIII.....           | Esc. Mil. Montaña y O.E.,s.....        | Ejército de Tierra     |
| MANDO TÁCTICO ROLAND XV.....                   | Academia de Artillería.....            | Ejército de Tierra     |
| MANDO TÁCTICO NASAMS II.....                   | Academia de Artillería.....            | Ejército de Tierra     |
| MANDO TÁCTICO SIST. HAWK (OFICIAL) XXII.....   | Academia de Artillería.....            | Ejército de Tierra     |
| MANDO TÁCTICO SIST. HAWK (SARGENT) XXII.....   | Academia de Artillería.....            | Ejército de Tierra     |
| MANDO TÁCTICO SIST.S ACTA XIII.....            | Academia de Artillería.....            | Ejército de Tierra     |
| MANDO TÁCTICO UNIDAD ADQUISICIÓN DE OBJE... .. | Academia de Artillería.....            | Ejército de Tierra     |
| MANDO UNIDADES P.MIL. VII.....                 | Academia de Logística.....             | Ejército de Tierra     |
| MANDOS UNIDADES PARACAIDISTAS 1º.....          | Esc. Mil. Paracaidismo.....            | Ejército del Aire      |
| MANDOS UNIDADES PARACAIDISTAS 2º.....          | Esc. Mil. Paracaidismo.....            | Ejército del Aire      |
| MANEJO EMBARCACIONES-5ºC TIPO "ZODIAC".....    | Esc. Esp. Fundamentales "ESENGRA"..... | Armada                 |
| MANTO AVIÓNICA DE HEL. HU-12 I/04.....         | Centro Enseñanza Helicópteros.....     | Ejército de Tierra     |
| MANTO Y REPARACIÓN DE HELICÓPTEROS I/03.....   | Centro Enseñanza Helicópteros.....     | Ejército de Tierra     |
| MANTO. AN/SQQ-28.....                          | C. Prog. Tact./Cia. Gr. Combate.....   | Armada                 |
| MANTO. AN/SRQ-4.....                           | C. Prog. Tact./Cia. Gr. Combate.....   | Armada                 |
| MANTO. AVIÓNICA HEL. PARA MTP. VI.....         | Centro Enseñanza Helicópteros.....     | Ejército de Tierra     |
| MANTO. AVIÓNICA HELICÓPTEROS PARA MT VI.....   | Academia Gral. Bas. Subof.....         | Ejército de Tierra     |
| MANTO. CALCULADOR UYK-43.....                  | C. Prog. Tact./Cia. Gr. Combate.....   | Armada                 |
| MANTO. DE ARMAMENTO DE HEL. I/04.....          | Centro Enseñanza Helicópteros.....     | Ejército de Tierra     |
| MANTO. DE AVIÓNICA DE HEL. HT-17 I/04.....     | Centro Enseñanza Helicópteros.....     | Ejército de Tierra     |
| MANTO. DE AVIÓNICA DE HEL. I/04.....           | Centro Enseñanza Helicópteros.....     | Ejército de Tierra     |
| MANTO. HF/BLU.....                             | Esc. Téc. Mando, Control y Tel.....    | Ejército del Aire      |
| MANTO. INST. FIJAS COMBUST.....                | CLOMA Madrid.....                      | Ejército del Aire      |
| MANTO. INSTALACIONES RADIATIVAS.....           | INFOCITEC Madrid.....                  | Ejército del Aire      |
| MANTO. MASTIL MT-8 GESTA-DUBHE.....            | INDRA Madrid.....                      | Armada                 |
| MANTO. MK-4300 (SS-38).....                    | Esc. Submarinos "A.G. Reyes".....      | Armada                 |
| MANTO. ORG. SIST. ELEC. ACTA. X.....           | Academia de Artillería.....            | Ejército de Tierra     |
| MANTO. ORGÁNICO ROLAND (OFICIAL) VIII.....     | Academia de Artillería.....            | Ejército de Tierra     |
| MANTO. ORGÁNICO ROLAND (SUBOF.) IX.....        | Academia de Artillería.....            | Ejército de Tierra     |
| MANTO. SIST. INTEGR. CONTROL PL.....           | Navantía Cartagena.....                | Armada                 |
| MANTO. SUPERPUMA.....                          | EUROCOPTER Madrid.....                 | Ejército del Aire      |
| MANTO. SUPERPUMA 1º.....                       | EUROCOPTER Madrid.....                 | Ejército del Aire      |
| MANTO. TURBINAS GAS(LM-2500)1ºN.....           | Esc. Esp. "Antonio Escaño".....        | Armada                 |
| MANTO. Y OPERADOR AN/UYK-7.....                | C. Prog. Tact./Cia. Gr. Combate.....   | Armada                 |
| MANTO. Y REP. HEL. MTP.(HU-10 Y HR/A-15 X..... | Centro Enseñanza Helicópteros.....     | Ejército de Tierra     |
| MANTO. Y REP. HEL.PARA MTP.(HT-17) X.....      | Centro Enseñanza Helicópteros.....     | Ejército de Tierra     |
| MASTER ASTRONOMÍA-GEODESIA Y GEOFÍSICA.....    | Esc. Est. Sup. Cc. Fisico-matem.....   | Armada                 |
| MATERIALES COMPUESTOS.....                     | INTA Madrid.....                       | Ejército del Aire      |
| MECÁNICO HELICÓPTEROS 59º.....                 | Ala Núm. 84.....                       | Ejército del Aire      |
| MECÁNICO MANTO DE LÍNEA DE VUELO MTP III.....  | Centro Enseñanza Helicópteros.....     | Ejército de Tierra     |

| Nombre del Curso.....  | Centro o lugar.....                | Ejército u Organismo   |
|--|------------------------------------|------------------------|
| MEDICINA PERICIAL.....                                       | Esc. Mil. Estudios Sanidad.....    | Órgano Central Defensa |
| MEDICINA PREVENTIVA Y SALUD PÚBLICA (BÁS.....                | Esc. Mil. Estudios Sanidad.....    | Órgano Central Defensa |
| MEDICINA SUBACUÁTICA 15°C.....                               | Centro de Buceo Armada.....        | Armada                 |
| MÉDICO VUELO Y AEROEVACUACIÓN SANITARIA..                    | Esc. Mil. Estudios Sanidad.....    | Órgano Central Defensa |
| MESSAGE HANLING SYSTEM (MHS).....                            | Esc. Esp. "Antonio Escaño".....    | Armada                 |
| MICROCIRUGÍA - INICIACIÓN.....                               | Esc. Mil. Estudios Sanidad.....    | Órgano Central Defensa |
| MIL. COMPL. CIP/ESO.....                                     | Esc. Politécnica Sup. del Ej.....  | Ejército de Tierra     |
| MIL. COMPL. CIP/ETO.....                                     | Esc. Politécnica Sup. del Ej.....  | Ejército de Tierra     |
| MIL. COMPL. CPR.GRAL. AVP-FME-1ºFASE.....                    | Esc. Naval Mil.....                | Armada                 |
| MIL. COMPL. CRP.GRAL. AVP.FMG.....                           | Esc. Naval Mil.....                | Armada                 |
| MIL. COMPL. CUERPO GRAL. FME-1ºFASE.....                     | Esc. Naval Mil.....                | Armada                 |
| MIL. COMPL. CUERPO GRAL.FMG.....                             | Esc. Naval Mil.....                | Armada                 |
| MIL. COMPL. ESPEC.ADO.FME-1ºFASE.....                        | Esc. Naval Mil.....                | Armada                 |
| MIL. COMPL. ESPEC.MNO FME-1ºFASE.....                        | Esc. Naval Mil.....                | Armada                 |
| MIL. COMPL. ESPECIAL.EPO-FME-1ºFASE.....                     | Esc. Naval Mil.....                | Armada                 |
| MIL. COMPL. ESPECIALISTAS FMG.....                           | Esc. Naval Mil.....                | Armada                 |
| MIL. COMPL. INF <sup>a</sup> M <sup>a</sup> .FME-1ºFASE..... | Esc. Naval Mil.....                | Armada                 |
| MIL. COMPL. INF <sup>a</sup> MARINA-FMG.....                 | Esc. Naval Mil.....                | Armada                 |
| MIL. COMPL. INGENIEROS ES.FMG.....                           | Esc. Naval Mil.....                | Armada                 |
| MIL. COMPL. INGENIEROS ETO-FMG.....                          | Esc. Naval Mil.....                | Armada                 |
| MIL. COMPL. INTENDENCIA ES.FME-1ºFASE.....                   | Esc. Naval Mil.....                | Armada                 |
| MIL. COMPL. INTENDENCIA ESC.SUPR.(FMG).....                  | Esc. Naval Mil.....                | Armada                 |
| MILCO - CIESO.....   | Esc. de Técnicas Aeronáuticas..... | Ejército del Aire      |
| MILCO - GRE.....   | Esc. de Técnicas Aeronáuticas..... | Ejército del Aire      |
| MILCO - TAE.....   | Esc. de Técnicas Aeronáuticas..... | Ejército del Aire      |
| MILCO - TAP.....   | Esc. de Técnicas Aeronáuticas..... | Ejército del Aire      |
| MILCO - TEL.....   | Esc. de Técnicas Aeronáuticas..... | Ejército del Aire      |
| MILCO C.G./C.E. INGENIEROS.....                              | Academia Gral. del Aire.....       | Ejército del Aire      |
| MILCO INTENDENCIA.....                                       | Academia Gral. del Aire.....       | Ejército del Aire      |
| MILCO. OPERAC. AÉREAS (SIN TIT. PREVIA).....                 | Academia Gral. del Aire.....       | Ejército del Aire      |
| MODEM "RF-5710".....   | Esc. Esp. "Antonio Escaño".....    | Armada                 |
| MONITOR COMBATE CUERPO A CUERPO VIII.....                    | Esc. Central Eduación Física.....  | Ejército de Tierra     |
| MONITOR DE E.F. XVII.....                                    | Esc. Central Eduación Física.....  | Ejército de Tierra     |
| MONITOR DE TIRO DEPORTIVO XII.....                           | Esc. Central Eduación Física.....  | Ejército de Tierra     |
| MONITOR ESCUELA DE CONDUCTORES.....                          | Academia de Logística.....         | Ejército de Tierra     |
| MONOGRÁFICO (XLIII).....                                     | CESEDEN.....                       | Órgano Central Defensa |
| MONOGRÁFICO MIDS ON SHIPS (MOS).....                         | INDRA Madrid.....                  | Armada                 |
| MONOGRAFICO RADAR AN/SPS-52B.....                            | Esc. Esp. "Antonio Escaño".....    | Armada                 |
| MONOGRÁFICO RED DE GESTIÓN.....                              | FABA Ferrol.....                   | Armada                 |
| MONOGRÁF. TELEFONO SUBMARINOS"S400-3".....                   | Esc. Esp. "Antonio Escaño".....    | Armada                 |
| MONOGRÁFICO TUBOS LANZADORES MK-32.....                      | Esc. Esp. "Antonio Escaño".....    | Armada                 |
| MOTOR BAZAN "MAN-16/18T".....                                | Esc. Esp. "Antonio Escaño".....    | Armada                 |
| MOTOR GM-16V 149/TI.....                                     | Esc. Esp. "Antonio Escaño".....    | Armada                 |
| MOTOR MTU "16V 956-TB91".....                                | Esc. Esp. "Antonio Escaño".....    | Armada                 |
| MPTM XIV PROMOCIÓN.....                                      | Academia Básica del Aire.....      | Ejército del Aire      |
| MPTM XV PROMOCIÓN.....                                       | Academia Básica del Aire.....      | Ejército del Aire      |
| MTP,s ACC. DIRECTO 6º/03.....                                | IPE Nº1.....                       | Ejército de Tierra     |
| N3-16 A-S.O. INFO OPER CO CON WARFA.....                     | Alemania.....                      | Ejército del Aire      |
| N3-17 B- TARGETING.....                                      | Alemania.....                      | Ejército del Aire      |
| N3-17 C- TARGETING.....                                      | Alemania.....                      | Ejército del Aire      |
| N3-19 B-COMMAND AND CONTROL WAR.....                         | Alemania.....                      | Ejército del Aire      |
| N4-26 A-ACE AIR LOGISTICS TACEVAL.....                       | Alemania.....                      | Ejército del Aire      |
| N5-35B-BI-SC COMMAND& CONTROL.....                           | Alemania.....                      | Ejército del Aire      |
| NADEFCOL 103º.....   | Italia.....                        | Ejército del Aire      |
| NADEFCOL 104 C.....  | Esc. Mil. Estudios Idiomas.....    | Órgano Central Defensa |
| NADEFCOL 104º.....   | Italia.....                        | Ejército del Aire      |
| NADEFCOL 105 C.....  | Esc. Mil. Estudios Idiomas.....    | Órgano Central Defensa |

| Nombre del Curso.....                         | Centro o lugar.....                         | Ejército u Organismo   |
|---|---|------------------------|
| NATO WINTER SURVIVAL FOR AIRCREW.....         | Noruega.....                                | Ejército del Aire      |
| NICOLOG.....                                  | Luxemburgo.....                             | Ejército del Aire      |
| NICOLOG.....                                  | Luxemburgo.....                             | Ejército del Aire      |
| OBSERVADORES MISIONES DE PAZ VII.....         | Esc. de Guerra del E.T.....                 | Ejército de Tierra     |
| OBSERVADORES PARA ATTC.....                   | Estados Unidos.....                         | Ejército del Aire      |
| OBSERVADORES PARA MISIONES-PA VIII.....       | Esc. de Guerra del E.T.....                 | Ejército de Tierra     |
| OBTENCIÓN CARNET CONDUCIR "C+E".....          | Esc. Infª. Mª. Gral. Albacete y Fuster..... | Armada                 |
| OBTENCIÓN DEL TITULO DE ING. I.....           | Esc. Politécnica Sup. del Ej.....           | Ejército de Tierra     |
| OBTENCIÓN ING. ARM. O ING. DE CO. I.....      | Esc. Politécnica Sup. del Ej.....           | Ejército de Tierra     |
| OBTENCIÓN PERMISO CONDUCIR "C+E".....         | Esc. Infª. Mª. Gral. Albacete y Fuster..... | Armada                 |
| OBTENCIÓN PERMISO CONDUCIR "C+E"(3ºC).....    | Esc. Infª. Mª. Gral. Albacete y Fuster..... | Armada                 |
| OFIC. CUENTA Y RAZON.....                     | Esc. Esp. Fundamentales "ESENGRA".....      | Armada                 |
| OFICIAL ASWO.....                             | C. Prog. Tact./Cia. Gr. Combate.....        | Armada                 |
| OFICIAL DE COMUNICACIONES TÁCT.....           | Argentina.....                              | Ejército del Aire      |
| OFICIAL DE MANTO.DE HELICÓPTEROS I/04.....    | Centro Enseñanza Helicópteros.....          | Ejército de Tierra     |
| OFICIAL SEGURIDAD VUELO.....                  | Esc. Dot. Aeronavales "CN. Cardona".....    | Armada                 |
| OP. SMS - ADIESTR. PROGR. F-100.....          | O. Apoyo F-100 Ferrol.....                  | Armada                 |
| OP.Y MANTO. SIST. MK-9500.....                | INDRA Madrid.....                           | Armada                 |
| OPER. MANTO DEL EQ. DE LOC. POR EL SONID..... | Academia de Artillería.....                 | Ejército de Tierra     |
| OPERACIONES DE OFIC. (2ºC)(ER/CO).....        | C. Prog. Tact./Cia. Gr. Combate.....        | Armada                 |
| OPERACIONES DE PAZ V.....                     | Esc. de Guerra del E.T.....                 | Ejército de Tierra     |
| OPERACIONES ESPECIALES.....                   | Argentina.....                              | Ejército del Aire      |
| OPERACIONES MCM.(OFIC.).....                  | Esc. Esp. "Antonio Escaño".....             | Armada                 |
| OPERACIONES MCM.(SUBOF.).....                 | Esc. Esp. "Antonio Escaño".....             | Armada                 |
| OPERACIONES PARA OFIC.....                    | C. Prog. Tact./Cia. Gr. Combate.....        | Armada                 |
| OPERADOR ACUX (SS-37).....                    | Esc. Submarinos "A.G. Reyes".....           | Armada                 |
| OPERADOR AN/SQQ-28.....                       | C. Prog. Tact./Cia. Gr. Combate.....        | Armada                 |
| OPERADOR AN/ULQ-100.....                      | C. Prog. Tact./Cia. Gr. Combate.....        | Armada                 |
| OPERADOR CONSOLAS "LM-2500".....              | Esc. Esp. "Antonio Escaño".....             | Armada                 |
| OPERADOR CONSOLAS TURBINAS "LM.2500".....     | Esc. Esp. "Antonio Escaño".....             | Armada                 |
| OPERADOR DE COMUNICACIONES TACT.....          | Argentina.....                              | Ejército del Aire      |
| OPERADOR DE SIST. ACTA. XIV.....              | Academia de Artillería.....                 | Ejército de Tierra     |
| OPERADOR IDENTIFICACION.....                  | Esc. Téc. Mando, Control y Tel.....         | Ejército del Aire      |
| OPERADOR LINK-16.....                         | C. Prog. Tact./Cia. Gr. Combate.....        | Armada                 |
| OPERADOR MANTO.CONSOLAS CORBT."I.ELENA....    | Esc. Esp. "Antonio Escaño".....             | Armada                 |
| OPERADOR MANTO RADAR ANTPQ-36 XII.....        | Academia de Artillería.....                 | Ejército de Tierra     |
| OPERADOR MK-3200 (NEPTUNEL).....              | C. Prog. Tact./Cia. Gr. Combate.....        | Armada                 |
| OPERADOR MK-3300 (ALDEBARAN).....             | C. Prog. Tact./Cia. Gr. Combate.....        | Armada                 |
| OPERADOR MK-3500 (ALDEBARAN).....             | C. Prog. Tact./Cia. Gr. Combate.....        | Armada                 |
| OPERADOR MK4300 (SS-37).....                  | Esc. Submarinos "A.G. Reyes".....           | Armada                 |
| OPERADOR MK-9100/9200 (ELNATH).....           | C. Prog. Tact./Cia. Gr. Combate.....        | Armada                 |
| OPERADOR MK-9100/9200 (ELNATH).....           | C. Prog. Tact./Cia. Gr. Combate.....        | Armada                 |
| OPERADOR MULTILINK.....                       | O. Apoyo F-100 Ferrol.....                  | Armada                 |
| OPERADOR NASAMS II.....                       | Academia de Artillería.....                 | Ejército de Tierra     |
| OPERADOR ROLAND XXI.....                      | Academia de Artillería.....                 | Ejército de Tierra     |
| ORMAC.GRAL. ACC. MPTM."DTM"4º/04.....         | Esc. Esp. "Antonio Escaño".....             | Armada                 |
| ORMC.ESPEC.MLT.COMPL. (ITTE).....             | Esc. Téc. Sup. Ingen. Armas Navales.....    | Armada                 |
| OSMOTIZADOR (SS-31).....                      | Esc. Submarinos "A.G. Reyes".....           | Armada                 |
| OSMOTIZADOR (SS-31).....                      | Esc. Submarinos "A.G. Reyes".....           | Armada                 |
| P4-30 A-RESOUR MANAGE EDU PROGRAM.....        | Alemania.....                               | Ejército del Aire      |
| PAESA.....                                    | INTA Madrid.....                            | Ejército del Aire      |
| PANS OPS FOR RNAV/GNSS.....                   | Reino Unido.....                            | Ejército del Aire      |
| PATRON EMBARCACIÓN NEUMÁT.ASALTO-4ºC.....     | Esc. Esp. Fundamentales "ESENGRA".....      | Armada                 |
| PEDAGOGÍA - AVANZADO.....                     | Esc. Mil. Estudios Ciencias Educac.....     | Órgano Central Defensa |
| PERFECC. (IAN)(ESO).....                      | Esc. Téc. Sup. Ingen. Armas Navales.....    | Armada                 |
| PERMISO CONDUCCIÓN CLASE "C".....             | Esc. Enseñanza de Automoción.....           | Ejército del Aire      |
| PERMISO CONDUCCIÓN CLASE "C".....             | Esc. Enseñanza de Automoción.....           | Ejército del Aire      |

| Nombre del Curso.....                       | Centro o lugar.....                      | Ejército u Organismo   |
|---|--|------------------------|
| PERMISO CONDUCCIÓN CLASE "C".....           | Esc. Enseñanza de Automoción.....        | Ejército del Aire      |
| PERMISO CONDUCCIÓN CLASE "C".....           | Esc. Enseñanza de Automoción.....        | Ejército del Aire      |
| PERMISO CONDUCCIÓN CLASE "D".....           | Esc. Enseñanza de Automoción.....        | Ejército del Aire      |
| PERMISO CONDUCCIÓN CLASE "D".....           | Esc. Enseñanza de Automoción.....        | Ejército del Aire      |
| PERMISO CONDUCCIÓN CLASE "D".....           | Esc. Enseñanza de Automoción.....        | Ejército del Aire      |
| PERMISO CONDUCCIÓN CLASE "D".....           | Esc. Enseñanza de Automoción.....        | Ejército del Aire      |
| PERMISO CONDUCCIÓN CLASE "E".....           | Esc. Enseñanza de Automoción.....        | Ejército del Aire      |
| PERMISO CONDUCCIÓN CLASE "E".....           | Esc. Enseñanza de Automoción.....        | Ejército del Aire      |
| PERMISO CONDUCCIÓN CLASE "E".....           | Esc. Enseñanza de Automoción.....        | Ejército del Aire      |
| PERMISO CONDUCCIÓN CLASE "E".....           | Esc. Enseñanza de Automoción.....        | Ejército del Aire      |
| PERMISO CONDUCCIÓN CLASE "E".....           | Esc. Enseñanza de Automoción.....        | Ejército del Aire      |
| PERMISO CONDUCCIÓN CLASE "E".....           | Esc. Enseñanza de Automoción.....        | Ejército del Aire      |
| PILOTO DE PRUEBAS DE HEL. HU-21 I/04.....   | Centro Enseñanza Helicópteros.....       | Ejército de Tierra     |
| PILOTO DE PRUEBAS HT-17 I/04.....           | Centro Enseñanza Helicópteros.....       | Ejército de Tierra     |
| PILOTO INSTRUCTOR DE HEL. HR/A-15 I/04..... | Centro Enseñanza Helicópteros.....       | Ejército de Tierra     |
| PILOTO INSTRUCTOR DE HEL. HR-12 I/04.....   | Centro Enseñanza Helicópteros.....       | Ejército de Tierra     |
| PILOTO INSTRUCTOR DE HEL. HR-12 II/04.....  | Centro Enseñanza Helicópteros.....       | Ejército de Tierra     |
| PILOTO INSTRUCTOR HU-18 I/04.....           | Centro Enseñanza Helicópteros.....       | Ejército de Tierra     |
| PILOTO NAVAL AERONAVES LES (AVP).....       | Esc. Dot. Aeronavales "CN. Cardona"..... | Armada                 |
| PLANNERS EX. AND CONTR. AIR OP. ARM.....    | ITALIA.....                              | Ejército del Aire      |
| PLEGADO Y PREPARACIÓN DE CARGA 116º.....    | Esc. Mil. Paracaidismo.....              | Ejército del Aire      |
| PLEGADO Y PREPARACIÓN DE CARGA 117º.....    | Esc. Mil. Paracaidismo.....              | Ejército del Aire      |
| POLÍTICA DE SEGURIDAD EUROPEA.....          | Suiza.....                               | Ejército del Aire      |
| PRECAUC.SEGURIDAD MANEJO MUNIC.(SS-39)..... | Esc. Submarinos "A.G. Reyes".....        | Armada                 |
| PRECAUCIONES MANEJO MUNICIÓN (SS-39).....   | Esc. Submarinos "A.G. Reyes".....        | Armada                 |
| PREVENCIÓN Y CONTROL CORROSIÓN.....         | INTA Madrid.....                         | Ejército del Aire      |
| PRIMEROS AUXILIOS (SS-35).....              | Esc. Submarinos "A.G. Reyes".....        | Armada                 |
| PROCESOS ESP. REVISIÓN MOTORES.....         | E.U.I.T.Aeronáut. Madrid.....            | Ejército del Aire      |
| PROFESOR DE E. F. LXXXIII.....              | Esc. Central Educación Física.....       | Ejército de Tierra     |
| PROFESOR DIRECTOR ESCUELA CONDUC. XV.....   | Academia de Logística.....               | Ejército de Tierra     |
| PROGRAMA CONJ. DE EW SANTIAGO.....          | INDRA T. Ardoz - Madrid.....             | Armada                 |
| PROTECCIÓN AUTORIDADES III.....             | Academia de Logística.....               | Ejército de Tierra     |
| PROTECCIÓN AUTORIDADES PARA MPTM.....       | Esc. Téc. Seguridad, Def. y Apoyo.....   | Ejército del Aire      |
| PROTECCIÓN AUTORIDADES PARA SUBOFIC.....    | Esc. Téc. Seguridad, Def. y Apoyo.....   | Ejército del Aire      |
| PROTECCIÓN SANITARIA NBQ.....               | Esc. Mil. Estudios Sanidad.....          | Órgano Central Defensa |
| PUNTEO PASIVO(TMA).....                     | C. Prog. Tact./Cia. Gr. Combate.....     | Armada                 |
| RADAR AN/SPS-49(V)5".....                   | Esc. Esp. "Antonio Escaño".....          | Armada                 |
| RADAR PUNTEO AUTOM. (A.R.P.A.).....         | C. Civ. Nac. Pontevedra.....             | Armada                 |
| RANSMISIÓN DIGITAL 4º.....                  | Esc. Téc. Mando, Control y Tel.....      | Ejército del Aire      |
| REENTRENAMIENTO CCT.....                    | Gr. Escuelas MATACAN.....                | Ejército del Aire      |
| REENTRENAMIENTO GRUMOCA.....                | Gr. Escuelas MATACAN.....                | Ejército del Aire      |
| RÉGIMEN DISCIPLINARIO FAS.....              | Esc. Mil. Estudios Jurídicos.....        | Órgano Central Defensa |
| RÉGIMEN JURÍDICO Y PAC.....                 | Esc. Mil. Estudios Jurídicos.....        | Órgano Central Defensa |
| RESERVISTAS (OFIC. CON EXPER.).....         | Esc. de Técnicas Aeronáuticas.....       | Ejército del Aire      |
| RESERVISTAS (OFIC. CON EXPER.).....         | Esc. de Técnicas Aeronáuticas.....       | Ejército del Aire      |
| RESERVISTAS (OFIC. SIN EXPER.).....         | Esc. de Técnicas Aeronáuticas.....       | Ejército del Aire      |
| RESERVISTAS (OFIC. SIN EXPER.).....         | Esc. de Técnicas Aeronáuticas.....       | Ejército del Aire      |
| RESERVISTAS (OFIC. SIN EXPER.).....         | Esc. de Técnicas Aeronáuticas.....       | Ejército del Aire      |
| RESERVISTAS (OFIC. SIN EXPER.).....         | Esc. de Técnicas Aeronáuticas.....       | Ejército del Aire      |
| RESERVISTAS (SUBOFIC. CON EXPER.).....      | Esc. de Técnicas Aeronáuticas.....       | Ejército del Aire      |
| RESERVISTAS (SUBOFIC. CON EXPER.).....      | Esc. de Técnicas Aeronáuticas.....       | Ejército del Aire      |
| RESERVISTAS (SUBOFIC. CON EXPER.).....      | Esc. de Técnicas Aeronáuticas.....       | Ejército del Aire      |
| RESERVISTAS (SUBOFIC. SIN EXPER.).....      | Esc. de Técnicas Aeronáuticas.....       | Ejército del Aire      |
| RESERVISTAS (SUBOFIC. SIN EXPER.).....      | Esc. de Técnicas Aeronáuticas.....       | Ejército del Aire      |
| RESERVISTAS (SUBOFIC. SIN EXPER.).....      | Esc. de Técnicas Aeronáuticas.....       | Ejército del Aire      |
| RESERVISTAS (SUBOFIC. SIN EXPER.).....      | Esc. de Técnicas Aeronáuticas.....       | Ejército del Aire      |



| Nombre del Curso.....                          | Centro o lugar.....                         | Ejército u Organismo   |
|--|---|------------------------|
| T.A.M. (C.G.E.O.) 45º.....                     | Gr. Escuelas MATAKAN.....                   | Ejército del Aire      |
| T.A.M. (C.G.E.S.O.) 44º.....                   | Gr. Escuelas MATAKAN.....                   | Ejército del Aire      |
| T.A.M. MILCO-S.T. 46º.....                     | Gr. Escuelas MATAKAN.....                   | Ejército del Aire      |
| TEC. GASTO CONTRACTUAL Y CONTROL IN.....       | Esc. Mil. Estudios Intervención.....        | Órgano Central Defensa |
| TEC. SUP. PREVENCIÓN R. LABORALES.....         | C. Civ. Nac. Cartagena.....                 | Armada                 |
| TÉCNICO DE CONTROL DE INTERCEPTACIÓN.....      | Esc. Téc. Mando, Control y Tel.....         | Ejército del Aire      |
| TECNOLOGÍA INFORM. OFIC.INTENDENCIA.....       | Esc. Esp. "Antonio Escaño".....             | Armada                 |
| TEL Y GEL PERSONAL ARMADA MÉXICO.....          | Esc. Téc. Mando, Control y Tel.....         | Ejército del Aire      |
| TERMINAL NAVAL SATÉLITE OP. Y MANTO.....       | INDRA Madrid.....                           | Armada                 |
| TRANSCPTOR RHONE XA-342(UHF).....              | Esc. Esp. "Antonio Escaño".....             | Armada                 |
| TRANSPORT.MERC.PELIGR./CARRET.ACTLZ.PFC... ..  | Esc. Infª. Mª. Gral. Albacete y Fuster..... | Armada                 |
| TRANSPORTE.MERCAC. PELIGR.CARRETERA.....       | Esc. Infª. Mª. Gral. Albacete y Fuster..... | Armada                 |
| TRIPULACIONES DEL C.C. LEOPARD II.....         | Academia de Infantería.....                 | Ejército de Tierra     |
| TRIPULACIONES DEL C.C. LEOPARD II.....         | Academia de Infantería.....                 | Ejército de Tierra     |
| TUBOS LANZADORES S-70 (SS-16).....             | Esc. Submarinos "A.G. Reyes".....           | Armada                 |
| TURBINAS GAS 2500 MANTO. 1ºNIVEL.....          | Esc. Esp. "Antonio Escaño".....             | Armada                 |
| UTILIZACIÓN PRODUCTOR RUIDOS (SS-22).....      | Esc. Submarinos "A.G. Reyes".....           | Armada                 |
| VEH. SUBM. OP. REMOTA "PLUTO PLUS".....        | Fza. Med. Cta. Minas.....                   | Armada                 |
| VEH. SUBM. OP. REMOTA "PLUTO PLUS".....        | Fza. Med. Cta. Minas.....                   | Armada                 |
| VEH. SUBM. PLUTO PLUS.....                     | Esc. Esp. "Antonio Escaño".....             | Armada                 |
| VEH. SUBM. PLUTO PLUS.....                     | Esc. Esp. "Antonio Escaño".....             | Armada                 |
| VUELO INSTRUMENTAL HELICÓPTEROS 86º.....       | Ala Núm. 81.....                            | Ejército del Aire      |
| VUELO INSTRUMENTAL HELICÓPTEROS 87º.....       | Ala Núm. 82.....                            | Ejército del Aire      |
| VUELO INSTRUMENTAL HELICÓPTEROS 88º.....       | Ala Núm. 83.....                            | Ejército del Aire      |
| VUELO INSTRUMENTAL TÁCTICO I/04.....           | Centro Enseñanza Helicópteros.....          | Ejército de Tierra     |
| VUELO INSTRUMENTAL TÁCTICO II/04.....          | Centro Enseñanza Helicópteros.....          | Ejército de Tierra     |
| 40026 002 NADEFCOL PARA OFIC.....              | Colegio OTAN - Roma.....                    | Órgano Central Defensa |
| 40300 001 NATO STAFF OFF. ORIENTATION.....     | Oberammergau - Alemania .....               | Órgano Central Defensa |
| 40300 002 NATO STAFF OFF. ORIENTATION.....     | Oberammergau - Alemania .....               | Órgano Central Defensa |
| 40300 003 NATO STAFF OFF. ORIENTATION.....     | Oberammergau - Alemania .....               | Órgano Central Defensa |
| 40300 004 NATO STAFF OFFICER ORIENT.....       | Oberammergau - Alemania .....               | Órgano Central Defensa |
| 40300 005 NATO STAFF OFFICER ORIENT.....       | Oberammergau - Alemania .....               | Órgano Central Defensa |
| 40300 006 NATO STAFF OFFICER ORIENT.....       | Oberammergau - Alemania .....               | Órgano Central Defensa |
| 40300 007 NATO STAFF OFFICER ORIENT.....       | Oberammergau - Alemania .....               | Órgano Central Defensa |
| 40300 009 NATO STAFF OFFICER ORIENT.....       | Oberammergau - Alemania .....               | Órgano Central Defensa |
| 40308 001 NATO SENIOR OFFICERS POLICY.....     | Oberammergau - Alemania .....               | Órgano Central Defensa |
| 40313 001 RESOURCE MANAGEMENT ED. PR.....      | Oberammergau - Alemania .....               | Órgano Central Defensa |
| 40317 001 CIS ORIENTATION.....                 | Latina - Italia.....                        | Órgano Central Defensa |
| 40317 004 CIS ORIENTATION.....                 | Latina - Italia.....                        | Órgano Central Defensa |
| 40317 040 CIS ORIENTATION.....                 | Latina - Italia.....                        | Órgano Central Defensa |
| 40317 041 CIS ORIENTATION.....                 | Latina - Italia.....                        | Órgano Central Defensa |
| 40317 042 CIS ORIENTATION.....                 | Latina - Italia.....                        | Órgano Central Defensa |
| 40319 001 COMSEC CRYPTO CUSTODIAM.....         | Latina - Italia.....                        | Órgano Central Defensa |
| 40319 060 COMSEC CRYPTO CUSTODIAM.....         | Latina - Italia.....                        | Órgano Central Defensa |
| 40319 061 COMSEC CRYPTO CUSTODIAM.....         | Latina - Italia.....                        | Órgano Central Defensa |
| 40321 001 MULTINAT. JOINT LOGISTIC CENTER..... | Oberammergau - Alemania .....               | Órgano Central Defensa |
| 40343 001 MCCIS RMP MANAGER.....               | Latina - Italia.....                        | Órgano Central Defensa |
| 40344 001 NATO INFOSEC.....                    | Latina - Italia.....                        | Órgano Central Defensa |
| 40344 008 NATO INFOSEC.....                    | Latina - Italia.....                        | Órgano Central Defensa |
| 40344 010 NATO INFOSEC.....                    | Latina - Italia.....                        | Órgano Central Defensa |
| 40349 001 OPERATIONAL LOGISTICS PLAN.....      | Oberammergau - Alemania .....               | Órgano Central Defensa |
| 40350 001 ORIENTATION NATO PSYCHOL. OP.....    | Oberammergau - Alemania .....               | Órgano Central Defensa |
| 40354 001 NATO NUCLEAR POL. RISK OF PR.....    | Oberammergau - Alemania .....               | Órgano Central Defensa |
| 40356 001 INTROD. NATO JOINT AIR CAMPAIGN..... | OTAN.....                                   | Órgano Central Defensa |
| 40359 001 COMB. CFE ARMS CONTROL VERIFI.....   | Oberammergau - Alemania .....               | Órgano Central Defensa |
| 40362 001 NATO JOINT ELECTR. WARFARE.....      | OTAN.....                                   | Órgano Central Defensa |
| 40362 002 NATO JOINT ELECTR. WARFARE.....      | OTAN.....                                   | Órgano Central Defensa |

| Nombre del Curso.....                        | Centro o lugar.....           | Ejército u Organismo   |
|--|-------------------------------|------------------------|
| 40365 001 ACE AIR LOGISTICS TACEVAL.....     | Oberammergau - Alemania ..... | Órgano Central Defensa |
| 40368 001 ACE COMMAND & CONTROL.....         | Oberammergau - Alemania ..... | Órgano Central Defensa |
| 40370 001 MULTINATIONAL FORCES OR.....       | Oberammergau - Alemania ..... | Órgano Central Defensa |
| 40374 001 NATO PEACE SUPPORT OP.....         | Oberammergau - Alemania ..... | Órgano Central Defensa |
| 40374 002 NATO PEACE SUPPORT OP.....         | Oberammergau - Alemania ..... | Órgano Central Defensa |
| 40375 001 MULTINATIONAL CRISIS MANAG.....    | Oberammergau - Alemania ..... | Órgano Central Defensa |
| 40376 001 NATO CIVIL EMERGENCY MIL.....      | Oberammergau - Alemania ..... | Órgano Central Defensa |
| 40378 001 ARMS CONTROL IMPL. ORIENT.....     | .....                         | Órgano Central Defensa |
| 40385 001 ENVIRONMENTAL PROT. MIL.Y .....    | Oberammergau - Alemania ..... | Órgano Central Defensa |
| 40389 001 NATO EUROPEAN SECURITY COOP.....   | Oberammergau - Alemania ..... | Órgano Central Defensa |
| 40390 002 NATO NON-COMMISSIONED OFF.....     | Oberammergau - Alemania ..... | Órgano Central Defensa |
| 40399 001 ALLIED INFORM. FLOW SYST.....      | Latina - Italia.....          | Órgano Central Defensa |
| 40412 001 ENVIRONMENTAL PLANN. NATO.....     | Oberammergau - Alemania ..... | Órgano Central Defensa |
| 40413 001 CIS ORIENTATION FOR NCOS.....      | Latina - Italia.....          | Órgano Central Defensa |
| 40413 008 CIS ORIENTATION FOR NCOS.....      | Latina - Italia.....          | Órgano Central Defensa |
| 40414 001 ADAMS DECONFLICTION.....           | Latina - Italia.....          | Órgano Central Defensa |
| 40414 005 ADAMS DECONFLICTION.....           | Latina - Italia.....          | Órgano Central Defensa |
| 40414 006 ADAMS DECONFLICTION.....           | Latina - Italia.....          | Órgano Central Defensa |
| 40415 031 NIDTS ROUTER.....                  | Latina - Italia.....          | Órgano Central Defensa |
| 40416 001 NS WAN MAIL MNGR.....              | Latina - Italia.....          | Órgano Central Defensa |
| 40416 025 NS WAN MAIL MNGR.....              | Latina - Italia.....          | Órgano Central Defensa |
| 40416 026 NS WAN MAIL MNGR.....              | Latina - Italia.....          | Órgano Central Defensa |
| 40416 027 NS WAN MAIL MNGR.....              | Latina - Italia.....          | Órgano Central Defensa |
| 40419 001 AIFS OPERATOR.....                 | Latina - Italia.....          | Órgano Central Defensa |
| 40420 001 NATO SENIOR NCOS ORIENTATION.....  | Oberammergau - Alemania ..... | Órgano Central Defensa |
| 40422 001 NS WAN INFO MNGR (2).....          | Latina - Italia.....          | Órgano Central Defensa |
| 40422 002 NS WAN INFO MNGR (2).....          | Latina - Italia.....          | Órgano Central Defensa |
| 40422 020 NS WAN INFO MNGR (2).....          | Latina - Italia.....          | Órgano Central Defensa |
| 40423 001 BME PROMINA.....                   | Latina - Italia.....          | Órgano Central Defensa |
| 40426 001 PUBLIC INFORMATION.....            | Latina - Italia.....          | Órgano Central Defensa |
| 40427 011 BID 950 TECHNICIAN.....            | Latina - Italia.....          | Órgano Central Defensa |
| 40429 001 NATO INTEL WARNING SYSTEM.....     | Oberammergau - Alemania ..... | Órgano Central Defensa |
| 40435 001 RESOURCE ORIENTATION.....          | Oberammergau - Alemania ..... | Órgano Central Defensa |
| 40449 001 TRANSP. SATELLITE GROUND TERM..... | Latina - Italia.....          | Órgano Central Defensa |
| 40450 001 SENIOR MEDICAL STAFF OFFICERS..... | Oberammergau - Alemania ..... | Órgano Central Defensa |
| 40451 001 MEDICAL INTELLIGENCE.....          | Oberammergau - Alemania ..... | Órgano Central Defensa |
| 40452 001 MCCIS SITE ADMIN.....              | Latina - Italia.....          | Órgano Central Defensa |
| 40454 001 NATO EXPEDITIONARY OPERATIONS..... | Oberammergau - Alemania ..... | Órgano Central Defensa |
| 40464 001 ARMS CONTROL NON PROLIFERAT.....   | Oberammergau - Alemania ..... | Órgano Central Defensa |
| 40467 001 NATO TARGETING.....                | Oberammergau - Alemania ..... | Órgano Central Defensa |
| 40468 001 NATO WEAPONEERING.....             | Oberammergau - Alemania ..... | Órgano Central Defensa |
| 40469 001 ELECTRONIC WARF. SUPPORT.....      | Oberammergau - Alemania ..... | Órgano Central Defensa |
| 40470 001 NATO INFO OPERATIONS .....         | Oberammergau - Alemania ..... | Órgano Central Defensa |
| 40470 002 NATO INFO OPERATIONS .....         | Oberammergau - Alemania ..... | Órgano Central Defensa |
| 40471 001 OPERATIONAL EVALUATION PROGR.....  | Oberammergau - Alemania ..... | Órgano Central Defensa |
| 40472 001 OPEN SOURCE INTELLIGENT.....       | Oberammergau - Alemania ..... | Órgano Central Defensa |
| 40473 001 NATO OPERATIONAL PLANING.....      | Oberammergau - Alemania ..... | Órgano Central Defensa |
| 41005 001 CAPTACIÓN RECURSOS HUMANOS.....    | GED Madrid.....               | Órgano Central Defensa |
| 41005 002 CAPTACIÓN RECURSOS HUMANOS.....    | GED Madrid.....               | Órgano Central Defensa |
| 41006 001 GESTIÓN ACADÉMICA SIPERDEF.....    | .....                         | Órgano Central Defensa |
| 41006 002 GESTIÓN ACADÉMICA SIPERDEF.....    | .....                         | Órgano Central Defensa |
| 41007 001 AUX. PREVENCIÓN DE DROGODEP.....   | FAD.....                      | Órgano Central Defensa |
| 41008 001 SIST. INTEGRAL DE AUTOMAT.....     | GED Madrid.....               | Órgano Central Defensa |
| 41009 001 MONITOR MIL. EQUIT. PARA MPTM..... | .....                         | Órgano Central Defensa |
| 41010 001 GESTORES OF. APOYO PERS.....       | GED Madrid.....               | Órgano Central Defensa |
| 41013 001 GUÍAS PERROS DETECT. EXPL.....     | G.C.....                      | Órgano Central Defensa |
| 41014 001 ESP. INFORM. (BASICO).....         | G.C.....                      | Órgano Central Defensa |

| Nombre del Curso.....                          | Centro o lugar.....                  | Ejército u Organismo   |
|--|--------------------------------------|------------------------|
| 41015 001 PROFESOR DE TIRO.....                | Eec. Adiestr. Esp. G.C.....          | Órgano Central Defensa |
| 41017 001 CURSO PROTECCIÓN PERSONAS.....       | Eec. Adiestr. Esp. G.C.....          | Órgano Central Defensa |
| 41017 002 CURSO PROTECCIÓN PERSONAS.....       | Eec. Adiestr. Esp. G.C.....          | Órgano Central Defensa |
| 41017 003 CURSO PROTECCIÓN PERSONAS.....       | Eec. Adiestr. Esp. G.C.....          | Órgano Central Defensa |
| 41026 001 GUÍAS PERROS DETEC. DROGAS.....      | Eec. Adiestr. Esp. G.C.....          | Órgano Central Defensa |
| 41027 001 ESP. INFORM. (SUPERIOR).....         | G.C.....                             | Órgano Central Defensa |
| 42001 001 COMUNICACIÓN SOCIAL.....             | Facultad CC. Información.....        | Órgano Central Defensa |
| 42004 031 TÉCNICAS ESTADÍSTICAS.....           | Unidad de Estadística OCD.....       | Órgano Central Defensa |
| 42007 001 IDENTIF. CATALOGACIÓN.....           | S.G. Insp. Serv. Tec. DGAM.....      | Órgano Central Defensa |
| 42007 002 IDENTIF. CATALOGACIÓN.....           | S.G. Insp. Serv. Tec. DGAM.....      | Órgano Central Defensa |
| 42007 003 IDENTIF. CATALOGACIÓN.....           | S.G. Insp. Serv. Tec. DGAM.....      | Órgano Central Defensa |
| 42008 001 GESTORES CATALOGACIÓN.....           | S.G. Insp. Serv. Tec. DGAM.....      | Órgano Central Defensa |
| 42017 001 BÁSICO GESTIÓN FRECUENCIAS N.....    | Acad. Ofic. G.C.....                 | Órgano Central Defensa |
| 42019 001 COMUN. MIL. VÍA SATÉLITE.....        | INDRA.....                           | Órgano Central Defensa |
| 42020 001 GESTIÓN CONTROL RED SATÉLITE.....    | INDRA.....                           | Órgano Central Defensa |
| 42023 001 ACTUALIZACIÓN PROF. C.D.M. ....      | Facultad CC. Ambientales.....        | Órgano Central Defensa |
| 42024 001 ADMON.FINANCIERA PRESUP.....         | Inst. Estudios Fiscales .....        | Órgano Central Defensa |
| 42026 001 GESTIÓN FINANC.CONTRATOS FMS.....    | DIGENECO.....                        | Órgano Central Defensa |
| 42032 001 GESTIÓN ECONÓMICA FINANCIERA.....    | DIGENECO.....                        | Órgano Central Defensa |
| 42033 001 TECNICAS NEGOCIACIÓN CONTR.....      | Res. Mil. Navacerrada.....           | Órgano Central Defensa |
| 42034 001 GESTIÓN MATERIAL CIFRA (NDA SP)..... | GED Madrid.....                      | Órgano Central Defensa |
| 42043 001 GESTIÓN DE RECURSOS DEFENSA.....     | Monterrey.....                       | Órgano Central Defensa |
| 42043 002 GESTIÓN DE RECURSOS DEFENSA.....     | Monterrey.....                       | Órgano Central Defensa |
| 42046 001 OP. TERMINAL SATÉLITE TAC.....       | INDRA.....                           | Órgano Central Defensa |
| 42047 001 REP. TERMINAL SATÉLITE TAC.....      | INDRA.....                           | Órgano Central Defensa |
| 42051 001 OP. SIST. GESTIÓN LOG.....           | .....                                | Órgano Central Defensa |
| 42052 001 OP. SIST. SUPERVISION.....           | .....                                | Órgano Central Defensa |
| 42054 001 SEGURIDAD EN TECN. INFORM.....       | Centro Nacional de Inteligencia..... | Órgano Central Defensa |
| 42055 001 OP. TERMINAL SATÉLITES LIGERO.....   | .....                                | Órgano Central Defensa |
| 42056 001 REP. TERMINAL SATÉLITE LIGERO.....   | .....                                | Órgano Central Defensa |
| 42057 001 CRÍA CABALLAR PARA OFIC.....         | Cría Caballar.....                   | Órgano Central Defensa |
| 42060 001 COORD.INFORM. DELEGACIÓN.....        | .....                                | Órgano Central Defensa |
| 42062 001 HERRADORES PARA MPTM.....            | Cría Caballar.....                   | Órgano Central Defensa |
| 42065 001 OP. TERMINAL SATÉLITE NAVAL.....     | .....                                | Órgano Central Defensa |
| 42066 001 MANTO. TERMINAL SATÉLITE NAVAL.....  | INDRA.....                           | Órgano Central Defensa |
| 42069 001 OP. TERMINAL SATÉLITE NAVAL LIG..... | Base Naval Cartagena.....            | Órgano Central Defensa |
| 42070 001 MANTO. TERMINAL SATÉLITE NAVAL.....  | Base Naval Cartagena.....            | Órgano Central Defensa |
| 42071 001 FORM. AUDITORES SIST.....            | AENOR.....                           | Órgano Central Defensa |
| 42071 002 FORM. AUDITORES SIST.....            | AENOR.....                           | Órgano Central Defensa |
| 42071 003 FORM. AUDITORES SIST.....            | AENOR.....                           | Órgano Central Defensa |
| 42071 004 FORM. AUDITORES SIST.....            | AENOR.....                           | Órgano Central Defensa |
| 42071 005 FORM. AUDITORES SIST.....            | AENOR.....                           | Órgano Central Defensa |
| 42071 006 FORM. AUDITORES SIST.....            | AENOR.....                           | Órgano Central Defensa |
| 42071 007 FORM. AUDITORES SIST.....            | DGAM.....                            | Órgano Central Defensa |
| 42073 001 MONITOR EQUIT.OFIC. Y SUB.....       | Esc. Mil. Ecuestre.....              | Órgano Central Defensa |
| 42073 002 MONITOR EQUIT.OFIC. Y SUB.....       | Esc. Mil. Ecuestre.....              | Órgano Central Defensa |
| 42077 001 MANTO. ADMON. AVANZ. CECOM PR.....   | .....                                | Órgano Central Defensa |
| 42077 002 MANTO. ADMON. AVANZ. CECOM PR.....   | .....                                | Órgano Central Defensa |
| 42078 001 ACREDITACIÓN INFOSEC.....            | INAP.....                            | Órgano Central Defensa |
| 42078 002 ACREDITACIÓN INFOSEC.....            | INAP.....                            | Órgano Central Defensa |
| 42078 003 ACREDITACIÓN INFOSEC.....            | INAP.....                            | Órgano Central Defensa |
| 42079 001 CONJUNTO ANALISTA INTEL. SEÑAL.....  | CIFAS.....                           | Órgano Central Defensa |
| 42080 001 ASESOR MEDIOAMBIENTAL.....           | C. Guerra Aérea E.A.....             | Órgano Central Defensa |
| 44005 001 PERFECC. IDIOMÁT. EN EXTRANJERO....  | Irlanda.....                         | Órgano Central Defensa |
| 44005 002 PERFECC. IDIOMÁT. EN EXTRANJERO....  | Irlanda.....                         | Órgano Central Defensa |
| 44005 003 PERFECC. IDIOMÁT. EN EXTRANJERO....  | Irlanda.....                         | Órgano Central Defensa |
| 44005 004 PERFECC. IDIOMÁT. EN EXTRANJERO....  | Irlanda.....                         | Órgano Central Defensa |

| Nombre del Curso.....                            | Centro o lugar.....          | Ejército u Organismo   |
|--|------------------------------|------------------------|
| 44006 001 PERFECC. IDIOMÁT. EN EXTRANJERO....    | Francia.....                 | Órgano Central Defensa |
| 44006 002 PERFECC. IDIOMÁT. EN EXTRANJERO....    | Francia.....                 | Órgano Central Defensa |
| 45122 001 DERECHO CONFLICTOS ARMADOS.....        | G.E.D.....                   | Órgano Central Defensa |
| 47100 001 MÉDICO DE VUELO.....                   | CIMA.....                    | Órgano Central Defensa |
| 47122 001 ENFERMERÍA DE VUELO.....               | CIMA.....                    | Órgano Central Defensa |
| 47131 001 CAPACIT. INST. RADIODIAG. ME.....      | Hosp. Gral. Defensa.....     | Órgano Central Defensa |
| 60011 2003 001 PILOTO NAVAL AERONAVES.....       | Pensacola - EE.UU.....       | Armada                 |
| 60155 001 MONOGR. SONAR 1160 LF.....             | INDRA Madrid.....            | Armada                 |
| 60324 2001 001 M. SCIENCES IN PHYS. OCEAN.....   | Monterrey - USA.....         | Armada                 |
| 60412 001 MONOGRÁFICO "OP. M.C.M." OF.....       | Fza. Med. Cta. Minas.....    | Armada                 |
| 60412 002 MONOGRÁFICO "OP. M.C.M." SUBOF.....    | Fza. Med. Cta. Minas.....    | Armada                 |
| 61174 001 LOCE ADMINISTRATION.....               | .....                        | Armada                 |
| 61206 003 MANTO.CONSOLAS CONAN.....              | SAINSEL Madrid.....          | Armada                 |
| 61758 2002 001 INVESTIGACIÓN MIL. OP.....        | U.C.M. Madrid.....           | Armada                 |
| 62070 2003 001 MARIN. COCINEROS PORTUG.....      | Portugal.....                | Armada                 |
| 62096 001 OP. EN AGUAS ANTÁRTICAS.....           | Valparaiso - Chile.....      | Armada                 |
| 62157 001INFORMATIVO TEC. ESTAD.....             | Zonas Marítimas.....         | Armada                 |
| 62169 001 NATO ALLIED WORLD. NAV. INF.....       | Bélgica y Holanda.....       | Armada                 |
| 62304 001 MARITIME WARFARE.....                  | Southwick - Reino Unido..... | Armada                 |
| 62445 001 MAINTENANCE TECHN. SYS. MK-612.....    | California - EE.UU.....      | Armada                 |
| 62446 001 TEST OPERATOR MK-612.....              | California - EE.UU.....      | Armada                 |
| 62922 001 NAVEGACIÓN ANTÁRTICA.....              | B. Aires - Argentina.....    | Armada                 |
| 63009 001 SIMULADOR SH-3D.....                   | .....                        | Armada                 |
| 64261 001 SONAR AN/SQQ-32.....                   | Fza. Med. Cta. Minas.....    | Armada                 |
| 64261 002 SONAR AN/SQQ-32.....                   | Fza. Med. Cta. Minas.....    | Armada                 |
| 64265 001 SIST. MANEJO DE TORPEDOS.....          | O. Apoyo F-100 Ferrol.....   | Armada                 |
| 66003 001 METEOROLOGÍA.....                      | Inst. Nac. Met. Madrid.....  | Armada                 |
| 66469 001 SIST. EOLO. MOD. APROVIS.....          | O. Apoyo F-100 Ferrol.....   | Armada                 |
| 66471 001 SIST. EOLO. MOD. MANTO.....            | O. Apoyo F-100 Ferrol.....   | Armada                 |
| 68029 001 ESTADO MAYOR URUGUAY.....              | Uruguay.....                 | Armada                 |
| 68029 004 ESTADO MAYOR REINO UNIDO.....          | Reino Unido.....             | Armada                 |
| 68029 005 ESTADO MAYOR FRANCIA.....              | Francia.....                 | Armada                 |
| 68029 006 ESTADO MAYOR.....                      | Uruguay.....                 | Armada                 |
| 68050 001 MANTTO.VLS-41.....                     | California - EE.UU.....      | Armada                 |
| 68051 001 OP. MANTO. GUN MOUNT 5/54 MK45.....    | Virginia-EE.UU.....          | Armada                 |
| 6AG01 001 AEGIS CONSOLE OPERATOR (ACO).....      | O. Apoyo F-100 Ferrol.....   | Armada                 |
| 6AG01 002 AEGIS CONSOLE OPERATOR (ACO).....      | O. Apoyo F-100 Ferrol.....   | Armada                 |
| 6AG02 001 AEGIS COMB. SYS. OFF.(CSO).....        | Virginia-EE.UU.....          | Armada                 |
| 6AGD4 2003 001 AEGIS RAD. SYS. SPY DIGITAL.....  | Virginia-EE.UU.....          | Armada                 |
| 6FR04 001 OP. MANTO. RADARES AN/SPS 67Y.....     | Norfolk - EE.UU.....         | Armada                 |
| 6FR05 001 SIST. DORNA.....                       | FABA Cádiz.....              | Armada                 |
| 6FR07 001 LAMP III EQUIPMENT.....                | O. Apoyo F-100 Ferrol.....   | Armada                 |
| 6FR15 001 AEGIS PR. COMMAND.OFF. COMM.....       | Virginia-EE.UU.....          | Armada                 |
| 6FR16 001 AN/WSN-7 OP. AND MAINT.....            | Virginia-EE.UU.....          | Armada                 |
| 6FR17 001 SIST. DIST. DATOS NAVEG.(DIANA).....   | INDRA Madrid.....            | Armada                 |
| 6FR18 001 ADIESTR. DOT. IFF/F100 (MOD.3).....    | INDRA Madrid.....            | Armada                 |
| 6FR19 001 CDS MODOS NAC. OPERACION.....          | FABA Cádiz.....              | Armada                 |
| 6FR20 001 OP. SIST. INT. CONTROL PL. (SICP)..... | Navantía Ferrol.....         | Armada                 |
| 6FR20 002 OP. SIST. INTEGR. CONTROL PL.....      | O. Apoyo F-100 Ferrol.....   | Armada                 |
| 6FR22 001 SIST. INT. CONTROL PL. S.I.S.I.....    | Navantía Ferrol.....         | Armada                 |
| 6FR25 001 AN/ARR-75 RAD. REC. SET INT. ....      | Virginia-EE.UU.....          | Armada                 |
| 6FR26 001 SSN-6 NAVSSI.....                      | Navantía Ferrol.....         | Armada                 |
| 6FR27 001 AN/WQN-2 OP. AND MAINT.....            | Virginia-EE.UU.....          | Armada                 |
| 6FR28 002 GLOBAL MAR. DISTRESS SAF.....          | C. Civ. Nac. Pontevedra..... | Armada                 |
| 6FR28 003 GLOBAL MAR. DISTRESS SAF.....          | C. Civ. Nac. Pontevedra..... | Armada                 |
| 6FR31 001 AD. REDES WINDOWS FRAG. F-100.....     | O. Apoyo F-100 Ferrol.....   | Armada                 |
| 6FR42 001 MAGAZINE SPRINKLER.....                | California - EE.UU.....      | Armada                 |

---

| <b>Nombre del Curso.....</b>                   | <b>Centro o lugar.....</b> | <b>Ejército u Organismo</b> |
|--|----------------------------|-----------------------------|
| 6FR43 001 AEGIS FIRE CONT. SYS. ORTS. OP. .... | Virginia-EE.UU.....        | Armada                      |
| 6FR44 001 AEGIS WEAP. SYS. MK-7. OP. M.....    | Virginia-EE.UU.....        | Armada                      |
| 6FR45 001 AEGIS COMB. SYS. MAINT. (CSMM).....  | Virginia-EE.UU.....        | Armada                      |
| 6FR46 001AEGIS COMP. NETW. TEC. (ACNT).....    | Virginia-EE.UU.....        | Armada                      |
| 6FR46 2003 003 AEGIS COMP. NETW.T. (ACNT)..... | Virginia-EE.UU.....        | Armada                      |
| 6FR46 2003 004 AEGIS COMP. NETW.T. (ACNT)..... | Virginia-EE.UU.....        | Armada                      |
| 6FR48 001MISIL STANDAR SM-2.....               | O. Apoyo F-100 Ferrol..... | Armada                      |
| 6FR49 001 AEGIS WEAP. SYS. MK-7. MAINT.....    | Virginia-EE.UU.....        | Armada                      |
| 6FRA7 001AEGIS RAD. SYS. SPY OP. MAINT.....    | Virginia-EE.UU.....        | Armada                      |

## **ÍNDICE DE TABLAS**

**1. CENTROS DE ENSEÑANZA**

|   | <b>Pág</b> |
|---|------------|
| 1.1. Distribución por Ejércitos y Organismo   |            |
| 1.1.1. Centros docentes y oferta educativa  |            |
| 1.1.1.1. Número de centros según el tipo de enseñanza que imparten, por Ejército u Organismo..... | 1-3        |
| 1.1.2. El profesorado y otro personal en los centros docentes                                     |            |
| 1.1.2.1. Número de profesores por categorías.....   | 1-4        |
| 1.1.2.2. Mujeres en el profesorado y distribución porcentual.....                                 | 1-5        |
| 1.1.2.3. Número de profesores según la clasificación en tipos.....                                | 1-6        |
| 1.1.2.4. Número y categoría del personal no docente.....  | 1-7        |
| 1.1.3. Instalaciones de los centros   |            |
| 1.1.3.1. Número de instalaciones docentes y capacidad de las mismas.....                          | 1-8        |
| 1.1.3.2. Número de instalaciones de prácticas y capacidad de las mismas.....                      | 1-9        |
| 1.1.3.3. Número de instalaciones deportivas.....  | 1-10       |
| 1.1.3.4. Número de instalaciones recreativas.....   | 1-11       |
| 1.1.3.5. Dotaciones de los centros.....   | 1-12       |
| 1.1.4. Actividades culturales de los centros  |            |
| 1.1.4.1. Número de actividades realizadas.....  | 1-13       |
| 1.2. Órgano Central de Defensa  |            |
| 1.2.1. Centros docentes y oferta educativa  |            |
| 1.2.1.1. Tipo de enseñanza que se imparte en los centros.....                                     | 1-14       |
| 1.2.2. El profesorado y otro personal en los centros docentes                                     |            |
| 1.2.2.1. Número de profesores por categorías.....   | 1-15       |
| 1.2.2.2. Mujeres en el profesorado y distribución porcentual.....                                 | 1-15       |
| 1.2.2.3. Número de profesores según la clasificación en tipos.....                                | 1-16       |
| 1.2.2.4. Número y categoría del personal no docente.....  | 1-16       |
| 1.2.3. Instalaciones de los centros   |            |
| 1.2.3.1. Número de instalaciones docentes y capacidad de las mismas.....                          | 1-17       |
| 1.2.3.2. Número de instalaciones de prácticas y capacidad de las mismas.....                      | 1-17       |
| 1.2.3.3. Número de instalaciones deportivas.....  | 1-18       |
| 1.2.3.4. Número de instalaciones recreativas.....   | 1-18       |
| 1.2.3.5. Dotaciones de los centros.....   | 1-18       |
| 1.2.4. Actividades culturales de los centros  |            |
| 1.2.4.1. Número de actividades realizadas.....  | 1-19       |
| 1.3. Cuartel General del Ejército de Tierra   |            |
| 1.3.1. Centros docentes y oferta educativa  |            |
| 1.3.1.1. Tipo de enseñanza que se imparte en los centros.....                                     | 1-20       |
| 1.3.2. El profesorado y otro personal en los centros docentes                                     |            |
| 1.3.2.1. Número de profesores por categorías.....   | 1-21       |
| 1.3.2.2. Mujeres en el profesorado y distribución porcentual.....                                 | 1-21       |
| 1.3.2.3. Número de profesores según la clasificación en tipos.....                                | 1-22       |
| 1.1.2.4. Número y categoría del personal no docente.....  | 1-22       |
| 1.3.3. Instalaciones de los centros   |            |
| 1.3.3.1. Número de instalaciones docentes y capacidad de las mismas.....                          | 1-23       |
| 1.3.3.2. Número de instalaciones de prácticas y capacidad de las mismas.....                      | 1-23       |
| 1.3.3.3. Número de instalaciones deportivas.....  | 1-24       |
| 1.3.3.4. Número de instalaciones recreativas.....   | 1-24       |
| 1.3.3.5. Dotaciones de los centros.....   | 1-25       |

|  | <b>Pág</b> |
|--|------------|
| 1.3.4. Actividades culturales de los centros                                 |            |
| 1.3.4.1. Número de actividades realizadas.....                               | 1-26       |
| 1.4. Cuartel General de la Armada  |            |
| 1.4.1. Centros docentes y oferta educativa                                   |            |
| 1.4.1.1. Tipo de enseñanza que se imparte en los centros.....                | 1-27       |
| 1.4.2. El profesorado y otro personal en los centros docentes                |            |
| 1.4.2.1. Número de profesores por categorías.....                            | 1-28       |
| 1.4.2.2. Mujeres en el profesorado y distribución porcentual.....            | 1-28       |
| 1.4.2.3. Número de profesores según la clasificación en tipos.....           | 1-29       |
| 1.4.2.4. Número y categoría del personal no docente.....                     | 1-29       |
| 1.4.3. Instalaciones de los centros  |            |
| 1.4.3.1. Número de instalaciones docentes y capacidad de las mismas.....     | 1-30       |
| 1.4.3.2. Número de instalaciones de prácticas y capacidad de las mismas..... | 1-30       |
| 1.4.3.3. Número de instalaciones deportivas.....                             | 1-31       |
| 1.4.3.4. Número de instalaciones recreativas.....                            | 1-31       |
| 1.4.3.5. Dotaciones de los centros.....                                      | 1-32       |
| 1.4.4. Actividades culturales de los centros                                 |            |
| 1.4.4.1. Número de actividades realizadas.....                               | 1-33       |
| 1.5. Cuartel General del Ejército del Aire                                   |            |
| 1.5.1. Centros docentes y oferta educativa                                   |            |
| 1.5.1.1. Tipo de enseñanza que se imparte en los centros.....                | 1-34       |
| 1.5.2. El profesorado y otro personal en los centros docentes                |            |
| 1.5.2.1. Número de profesores por categorías.....                            | 1-35       |
| 1.5.2.2. Mujeres en el profesorado y distribución porcentual.....            | 1-35       |
| 1.5.2.3. Número de profesores según la clasificación en tipos.....           | 1-36       |
| 1.5.2.4. Número y categoría del personal no docente.....                     | 1-36       |
| 1.5.3. Instalaciones de los centros  |            |
| 1.5.3.1. Número de instalaciones docentes y capacidad de las mismas.....     | 1-37       |
| 1.5.3.2. Número de instalaciones de prácticas y capacidad de las mismas..... | 1-37       |
| 1.5.3.3. Número de instalaciones deportivas.....                             | 1-38       |
| 1.5.3.4. Número de instalaciones recreativas.....                            | 1-38       |
| 1.5.3.5. Dotaciones de los centros.....                                      | 1-39       |
| 1.5.4. Actividades culturales de los centros                                 |            |
| 1.5.4.1. Número de actividades realizadas.....                               | 1-40       |



## 2. CURSOS Y ESTUDIOS REALIZADOS EN CENTROS DE ENSEÑANZA

|  | Pág  |
|--|------|
| 2.1. Distribución por Ejércitos y Organismo  |      |
| 2.1.1. Cursos realizados   |      |
| 2.1.1.1. Número de cursos que se han realizado según el tipo de enseñanza.....   | 2-3  |
| 2.1.1.2. Número de cursos según el número de años académicos y las fases de las que constan.....                           | 2-3  |
| 2.1.1.3. Número de cursos según las plazas convocadas y alumnos presentados.....   | 2-4  |
| 2.1.2. Alumnos que realizan los cursos   |      |
| 2.1.2.1. Número total de alumnos según el sexo.....  | 2-5  |
| 2.1.2.2. Número de alumnos según el tipo de cursos que realizan.....   | 2-6  |
| 2.1.2.3. Número de alumnas mujeres según el tipo de cursos que realizan.....   | 2-6  |
| 2.1.2.4. Número de alumnos según la distintas fases del curso.....   | 2-7  |
| 2.1.2.5. Número de mujeres alumnas según las distintas fases del curso.....  | 2-7  |
| 2.1.2.6. Número de alumnos según el origen de los admitidos a la fase de presente.....                                     | 2-8  |
| 2.1.2.7. Número de alumnos según la categoría de los admitidos a la fase de presente.....                                  | 2-9  |
| 2.1.2.8. Distribución porcentual de mujeres alumnas según la categoría de los admitidos a la fase de.....<br>presente..... | 2-9  |
| 2.1.2.9. Número de alumnos que causan baja en los cursos.....  | 2-9  |
| 2.1.2.10. Número de alumnos según la edad.....   | 2-10 |
| 2.1.2.11. Distribución porcentual de mujeres alumnas según la edad.....  | 2-10 |
| 2.1.3. Profesores que imparten los distintos cursos  |      |
| 2.1.3.1. Número de profesores por cursos realizados según el tipo de enseñanza que imparten.....                           | 2-11 |
| 2.1.3.2. Número de mujeres profesoras por cursos realizados según el tipo de enseñanza que imparten..                      | 2-11 |
| 2.1.3.3. Número de profesores por cursos realizados según la categoría (Of. Generales y Generales).....                    | 2-12 |
| 2.1.3.4. Número de profesores por cursos realizados según la categoría (Suboficiales, civiles y otros)...                  | 2-12 |
| 2.1.3.5. Tipología del profesorado por cursos realizados.....  | 2-13 |
| 2.1.4. Duración de los cursos  |      |
| 2.1.4.1. Número de cursos según la duración en días.....   | 2-14 |
| 2.1.4.2. Distribución porcentual de las horas lectivas en la fase de presente.....   | 2-14 |
| 2.2. Órgano Central de Defensa   |      |
| 2.2.1. Cursos realizados   |      |
| 2.2.1.1. Número de cursos que se han realizado según el tipo de enseñanza.....   | 2-15 |
| 2.2.1.2. Número de cursos según el número de años académicos y las fases de las que constan.....                           | 2-15 |
| 2.2.1.3. Número de cursos según las plazas convocadas y alumnos presentados.....   | 2-16 |
| 2.2.2. Alumnos que realizan los cursos   |      |
| 2.2.2.1. Número total de alumnos según el sexo.....  | 2-17 |
| 2.2.2.2. Número de alumnos según el tipo de cursos que realizan.....   | 2-18 |
| 2.2.2.3. Número de alumnas mujeres según el tipo de cursos que realizan.....   | 2-18 |
| 2.2.2.4. Número de alumnos según la distintas fases del curso.....   | 2-19 |
| 2.2.2.5. Número de mujeres alumnas según las distintas fases del curso.....  | 2-19 |
| 2.2.2.6. Número de alumnos según el origen de los admitidos a la fase de presente.....                                     | 2-20 |
| 2.2.2.7. Número de alumnos según la categoría de los admitidos a la fase de presente.....                                  | 2-20 |
| 2.2.2.8. Distribución porcentual de mujeres alumnas según la categoría de los admitidos a la fase de ....<br>presente..... | 2-21 |
| 2.2.2.9. Número de alumnos que causan baja en los cursos.....  | 2-21 |
| 2.2.2.10. Número de alumnos según la edad.....   | 2-22 |
| 2.2.2.11. Distribución porcentual de mujeres alumnas según la edad.....  | 2-22 |
| 2.2.3. Profesores que imparten los distintos cursos  |      |
| 2.2.3.1. Número de profesores por cursos realizados según el tipo de enseñanza que imparten.....                           | 2-23 |
| 2.2.3.2. Número de mujeres profesoras por cursos realizados según el tipo de enseñanza que imparten..                      | 2-23 |

|  | <b>Pág</b> |
|--|------------|
| 2.2.3.3. Número de profesores por cursos realizados según la categoría (Of. Generales y Generales)..               | 2-24       |
| 2.2.3.4. Número de profesores por cursos realizados según la categoría (Suboficiales, civiles y otros)             | 2-24       |
| 2.2.3.5. Tipología del profesorado por cursos realizados.....  | 2-25       |
| 2.2.4. Duración de los cursos  |            |
| 2.2.4.1. Número de cursos según la duración en días.....   | 2-26       |
| 2.2.4.2. Distribución porcentual de las horas lectivas en la fase de presente.....                                 | 2-26       |
| 2.3. Cuartel General del Ejército de Tierra  |            |
| 2.3.1. Cursos realizados   |            |
| 2.3.1.1. Número de cursos que se han realizado según el tipo de enseñanza.....                                     | 2-27       |
| 2.3.1.2. Número de cursos según el número de años académicos y las fases de las que constan.....                   | 2-27       |
| 2.3.1.3. Número de cursos según las plazas convocadas y alumnos presentados.....                                   | 2-28       |
| 2.3.2. Alumnos que realizan los cursos   |            |
| 2.3.2.1. Número total de alumnos según el sexo.....  | 2-29       |
| 2.3.2.2. Número de alumnos según el tipo de cursos que realizan.....   | 2-30       |
| 2.3.2.3. Número de alumnas mujeres según el tipo de cursos que realizan.....                                       | 2-30       |
| 2.3.2.4. Número de alumnos según la distintas fases del curso.....   | 2-31       |
| 2.3.2.5. Número de mujeres alumnas según las distintas fases del curso.....  | 2-31       |
| 2.3.2.6. Número de alumnos según el origen de los admitidos a la fase de presente.....                             | 2-32       |
| 2.3.2.7. Número de alumnos según la categoría de los admitidos a la fase de presente.....                          | 2-32       |
| 2.3.2.8. Distribución porcentual de mujeres alumnas según la categoría de los admitidos a la fase de presente..... | 2-33       |
| 2.3.2.10. Número de alumnos según la edad.....   | 2-34       |
| 2.3.2.11. Distribución porcentual de mujeres alumnas según la edad.....  | 2-34       |
| 2.3.3. Profesores que imparten los distintos cursos  |            |
| 2.3.3.1. Número de profesores por cursos realizados según el tipo de enseñanza que imparten.....                   | 2-35       |
| 2.3.3.2. Número de mujeres profesoras por cursos realizados según el tipo de enseñanza que imparten.....           | 2-35       |
| 2.3.3.3. Número de profesores por cursos realizados según la categoría (Of. Generales y Generales)..               | 2-36       |
| 2.3.3.4. Número de profesores por cursos realizados según la categoría (Suboficiales, civiles y otros)             | 2-36       |
| 2.3.3.5. Tipología del profesorado por cursos realizados.....  | 2-37       |
| 2.3.4. Duración de los cursos  |            |
| 2.3.4.1. Número de cursos según la duración en días.....   | 2-38       |
| 2.3.4.2. Distribución porcentual de las horas lectivas en la fase de presente.....                                 | 2-38       |
| 2.4. Cuartel General de la Armada  |            |
| 2.4.1. Cursos realizados   |            |
| 2.4.1.1. Número de cursos que se han realizado según el tipo de enseñanza.....                                     | 2-39       |
| 2.4.1.2. Número de cursos según el número de años académicos y las fases de las que constan.....                   | 2-39       |
| 2.4.1.3. Número de cursos según las plazas convocadas y alumnos presentados.....                                   | 2-40       |
| 2.4.2. Alumnos que realizan los cursos   |            |
| 2.4.2.1. Número total de alumnos según el sexo.....  | 2-41       |
| 2.4.2.2. Número de alumnos según el tipo de cursos que realizan.....   | 2-42       |
| 2.4.2.3. Número de alumnas mujeres según el tipo de cursos que realizan.....                                       | 2-42       |
| 2.4.2.4. Número de alumnos según la distintas fases del curso.....   | 2-43       |
| 2.4.2.5. Número de mujeres alumnas según las distintas fases del curso.....  | 2-43       |
| 2.4.2.6. Número de alumnos según el origen de los admitidos a la fase de presente.....                             | 2-44       |
| 2.4.2.7. Número de alumnos según la categoría de los admitidos a la fase de presente.....                          | 2-44       |
| 2.4.2.8. Distribución porcentual de mujeres alumnas según la categoría de los admitidos a la fase de presente..... | 2-45       |
| 2.4.2.9. Número de alumnos que causan baja en los cursos.....  | 2-45       |
| 2.4.2.10. Número de alumnos según la edad.....   | 2-46       |
| 2.4.2.11. Distribución porcentual de mujeres alumnas según la edad.....  | 2-46       |

|  | Pág  |
|--|------|
| 2.4.3. Profesores que imparten los distintos cursos  |      |
| 2.4.3.1. Número de profesores por cursos realizados según el tipo de enseñanza que imparten.....                   | 2-47 |
| 2.4.3.2. Número de mujeres profesoras por cursos realizados según el tipo de enseñanza que imparten.....           | 2-47 |
| 2.4.3.3. Número de profesores por cursos realizados según la categoría (Of. Generales y Generales)...              | 2-48 |
| 2.4.3.4. Número de profesores por cursos realizados según la categoría (Suboficiales, civiles y otros).            | 2-48 |
| 2.4.3.5. Tipología del profesorado por cursos realizados.....  | 2-49 |
| 2.4.4. Duración de los cursos  |      |
| 2.4.4.1. Número de cursos según la duración en días.....   | 2-50 |
| 2.4.4.2. Distribución porcentual de las horas lectivas en la fase de presente.....                                 | 2-50 |
| 2.5. Cuartel General del Ejército del Aire   |      |
| 2.5.1. Cursos realizados   |      |
| 2.5.1.1. Número de cursos que se han realizado según el tipo de enseñanza.....                                     | 2-51 |
| 2.5.1.2. Número de cursos según el número de años académicos y las fases de las que constan.....                   | 2-51 |
| 2.5.1.3. Número de cursos según las plazas convocadas y alumnos presentados.....                                   | 2-52 |
| 2.5.2. Alumnos que realizan los cursos   |      |
| 2.5.2.1. Número total de alumnos según el sexo.....  | 2-53 |
| 2.5.2.2. Número de alumnos según el tipo de cursos que realizan.....   | 2-54 |
| 2.5.2.3. Número de alumnas mujeres según el tipo de cursos que realizan.....                                       | 2-54 |
| 2.5.2.4. Número de alumnos según la distintas fases del curso.....   | 2-55 |
| 2.5.2.5. Número de mujeres alumnas según las distintas fases del curso.....  | 2-55 |
| 2.5.2.6. Número de alumnos según el origen de los admitidos a la fase de presente.....                             | 2-56 |
| 2.5.2.7. Número de alumnos según la categoría de los admitidos a la fase de presente.....                          | 2-56 |
| 2.5.2.8. Distribución porcentual de mujeres alumnas según la categoría de los admitidos a la fase de presente..... | 2-57 |
| 2.5.2.9. Número de alumnos que causan baja en los cursos.....  | 2-57 |
| 2.5.2.10. Número de alumnos según la edad.....   | 2-58 |
| 2.5.2.11. Distribución porcentual de mujeres alumnas según la edad.....  | 2-58 |
| 2.5.3. Profesores que imparten los distintos cursos  |      |
| 2.5.3.1. Número de profesores por cursos realizados según el tipo de enseñanza que imparten.....                   | 2-59 |
| 2.5.3.2. Número de mujeres profesoras por cursos realizados según el tipo de enseñanza que imparten.....           | 2-59 |
| 2.5.3.3. Número de profesores por cursos realizados según la categoría (Of. Generales y Generales)...              | 2-60 |
| 2.5.3.4. Número de profesores por cursos realizados según la categoría (Suboficiales, civiles y otros).            | 2-60 |
| 2.5.3.5. Tipología del profesorado por cursos realizados.....  | 2-61 |
| 2.5.4. Duración de los cursos  |      |
| 2.5.4.1. Número de cursos según la duración en días.....   | 2-62 |
| 2.5.4.2. Distribución porcentual de las horas lectivas en la fase de presente.....                                 | 2-62 |
| 2.6. Enseñanza militar de formación  |      |
| 2.6.1. Número de cursos según el número de años académicos y las fases de las que constan                          |      |
| 2.6.1.1. Distribución por Ejércitos y Organismo.....   | 2-63 |
| 2.6.1.2. Órgano Central de Defensa.....  | 2-63 |
| 2.6.1.3. Cuartel General del Ejército de Tierra.....   | 2-63 |
| 2.6.1.4. Cuartel General de la Armada.....   | 2-64 |
| 2.6.1.5. Cuartel General del Ejército del Aire.....  | 2-64 |
| 2.6.2. Número de cursos según las plazas convocadas y alumnos presentados  |      |
| 2.6.2.1. Distribución por Ejércitos y Organismo.....   | 2-65 |
| 2.6.2.2. Órgano Central de Defensa.....  | 2-65 |
| 2.6.2.3. Cuartel General del Ejército de Tierra.....   | 2-65 |
| 2.6.2.4. Cuartel General de la Armada.....   | 2-66 |
| 2.6.2.5. Cuartel General del Ejército del Aire.....  | 2-66 |

|   | <b>Pág</b> |
|---|------------|
| 2.6.3. Número de alumnos según el sexo  |            |
| 2.6.3.1. Distribución por Ejércitos y Organismo.....  | 2-68       |
| 2.6.3.2. Órgano Central de Defensa.....   | 2-68       |
| 2.6.3.3. Cuartel General del Ejército de Tierra.....  | 2-68       |
| 2.6.3.4. Cuartel General de la Armada.....  | 2-69       |
| 2.6.3.5. Cuartel General del Ejército del Aire.....   | 2-69       |
| 2.6.4. Número de alumnos según la distintas fases del curso   |            |
| 2.6.4.1. Distribución por Ejércitos y Organismo.....  | 2-71       |
| 2.6.4.2. Órgano Central de Defensa.....   | 2-71       |
| 2.6.4.3. Cuartel General del Ejército de Tierra.....  | 2-71       |
| 2.6.4.4. Cuartel General de la Armada.....  | 2-72       |
| 2.6.4.5. Cuartel General del Ejército del Aire.....   | 2-72       |
| 2.6.5. Número de alumnos según el origen de los admitidos a la fase de presente                       |            |
| 2.6.5.1. Distribución por Ejércitos y Organismo.....  | 2-73       |
| 2.6.5.2. Órgano Central de Defensa.....   | 2-73       |
| 2.6.5.3. Cuartel General del Ejército de Tierra.....  | 2-73       |
| 2.6.5.4. Cuartel General de la Armada.....  | 2-74       |
| 2.6.5.5. Cuartel General del Ejército del Aire.....   | 2-74       |
| 2.6.6. Número de alumnos según la categoría de los admitidos a la fase de presente                    |            |
| 2.6.6.1. Distribución por Ejércitos y Organismo.....  | 2-75       |
| 2.6.6.2. Órgano Central de Defensa.....   | 2-75       |
| 2.6.6.3. Cuartel General del Ejército de Tierra.....  | 2-75       |
| 2.6.6.4. Cuartel General de la Armada.....  | 2-76       |
| 2.6.6.5. Cuartel General del Ejército del Aire.....   | 2-76       |
| 2.6.7. Distribución porcentual de mujeres según la categoría de los admitidos a la fase de presente   |            |
| 2.6.7.1. Distribución por Ejércitos y Organismo.....  | 2-77       |
| 2.6.7.2. Órgano Central de Defensa.....   | 2-77       |
| 2.6.7.3. Cuartel General del Ejército de Tierra.....  | 2-77       |
| 2.6.7.4. Cuartel General de la Armada.....  | 2-78       |
| 2.6.7.5. Cuartel General del Ejército del Aire.....   | 2-78       |
| 2.6.8. Número de alumnos según la edad  |            |
| 2.6.8.1. Distribución por Ejércitos y Organismo.....  | 2-79       |
| 2.6.8.2. Órgano Central de Defensa.....   | 2-79       |
| 2.6.8.3. Cuartel General del Ejército de Tierra.....  | 2-79       |
| 2.6.8.4. Cuartel General de la Armada.....  | 2-80       |
| 2.6.8.5. Cuartel General del Ejército del Aire.....   | 2-80       |
| 2.6.9. Distribución porcentual de mujeres según la edad   |            |
| 2.6.9.1. Distribución por Ejércitos y Organismo.....  | 2-81       |
| 2.6.9.2. Órgano Central de Defensa.....   | 2-81       |
| 2.6.9.3. Cuartel General del Ejército de Tierra.....  | 2-81       |
| 2.6.9.4. Cuartel General de la Armada.....  | 2-82       |
| 2.6.9.5. Cuartel General del Ejército del Aire.....   | 2-82       |
| 2.6.10. Número de profesores por cursos realizados según la categoría (Of. Generales y Oficiales)     |            |
| 2.6.10.1. Distribución por Ejércitos y Organismo.....   | 2-83       |
| 2.6.10.2. Órgano Central de Defensa.....  | 2-83       |
| 2.6.10.3. Cuartel General del Ejército de Tierra.....   | 2-83       |
| 2.6.10.4. Cuartel General de la Armada.....   | 2-84       |
| 2.6.10.5. Cuartel General del Ejército del Aire.....  | 2-84       |
| 2.6.11. Número de profesores por cursos realizados según la categoría (Suboficiales, civiles y otros) |            |
| 2.6.11.1. Distribución por Ejércitos y Organismo.....   | 2-85       |
| 2.6.11.2. Órgano Central de Defensa.....  | 2-85       |
| 2.6.11.3. Cuartel General del Ejército de Tierra.....   | 2-85       |

|   | <b>Pág</b> |
|---|------------|
| 2.6.11.4. Cuartel General de la Armada.....   | 2-86       |
| 2.6.11.5. Cuartel General del Ejército del Aire.....                                      | 2-86       |
| 2.6.12. Tipología del profesorado por cursos realizados                                   |            |
| 2.6.12.1. Distribución por Ejércitos y Organismo.....                                     | 2-87       |
| 2.6.12.2. Órgano Central de Defensa.....  | 2-87       |
| 2.6.12.3. Cuartel General del Ejército de Tierra.....                                     | 2-87       |
| 2.6.12.4. Cuartel General de la Armada.....   | 2-88       |
| 2.6.12.5. Cuartel General del Ejército del Aire.....                                      | 2-88       |
| 2.6.13. Número de cursos según su duración en días  |            |
| 2.6.13.1. Distribución por Ejércitos y Organismo.....                                     | 2-89       |
| 2.6.13.2. Órgano Central de Defensa.....  | 2-89       |
| 2.6.13.3. Cuartel General del Ejército de Tierra.....                                     | 2-89       |
| 2.6.13.4. Cuartel General de la Armada.....   | 2-90       |
| 2.6.13.5. Cuartel General del Ejército del Aire.....                                      | 2-90       |
| 2.6.14. Distribución porcentual de las horas lectivas en la fase de presente              |            |
| 2.6.14.1. Distribución por Ejércitos y Organismo.....                                     | 2-91       |
| 2.6.14.2. Órgano Central de Defensa.....  | 2-91       |
| 2.6.14.3. Cuartel General del Ejército de Tierra.....                                     | 2-91       |
| 2.6.14.4. Cuartel General de la Armada.....   | 2-92       |
| 2.6.14.5. Cuartel General del Ejército del Aire.....                                      | 2-92       |
| 2.7. Enseñanza militar de perfeccionamiento   |            |
| 2.7.1. Número de cursos según el número de años académicos y las fases de las que constan |            |
| 2.7.1.1. Distribución por Ejércitos y Organismo.....                                      | 2-93       |
| 2.7.1.2. Órgano Central de Defensa.....   | 2-93       |
| 2.7.1.3. Cuartel General del Ejército de Tierra.....                                      | 2-93       |
| 2.7.1.4. Cuartel General de la Armada.....  | 2-94       |
| 2.7.1.5. Cuartel General del Ejército del Aire.....                                       | 2-94       |
| 2.7.2. Número de cursos según las plazas convocadas y alumnos presentados                 |            |
| 2.7.2.1. Distribución por Ejércitos y Organismo.....                                      | 2-95       |
| 2.7.2.2. Órgano Central de Defensa.....   | 2-95       |
| 2.7.2.3. Cuartel General del Ejército de Tierra.....                                      | 2-95       |
| 2.7.2.4. Cuartel General de la Armada.....  | 2-96       |
| 2.7.2.5. Cuartel General del Ejército del Aire.....                                       | 2-96       |
| 2.7.3. Número de alumnos según el sexo  |            |
| 2.7.3.1. Distribución por Ejércitos y Organismo.....                                      | 2-98       |
| 2.7.3.2. Órgano Central de Defensa.....   | 2-98       |
| 2.7.3.3. Cuartel General del Ejército de Tierra.....                                      | 2-98       |
| 2.7.3.4. Cuartel General de la Armada.....  | 2-99       |
| 2.7.3.5. Cuartel General del Ejército del Aire.....                                       | 2-99       |
| 2.7.4. Número de alumnos según la distintas fases del curso                               |            |
| 2.7.4.1. Distribución por Ejércitos y Organismo.....                                      | 2-101      |
| 2.7.4.2. Órgano Central de Defensa.....   | 2-101      |
| 2.7.4.3. Cuartel General del Ejército de Tierra.....                                      | 2-101      |
| 2.7.4.4. Cuartel General de la Armada.....  | 2-102      |
| 2.7.4.5. Cuartel General del Ejército del Aire.....                                       | 2-102      |
| 2.7.5. Número de alumnos según el origen de los admitidos a la fase de presente           |            |
| 2.7.5.1. Distribución por Ejércitos y Organismo.....                                      | 2-103      |
| 2.7.5.2. Órgano Central de Defensa.....   | 2-103      |
| 2.7.5.3. Cuartel General del Ejército de Tierra.....                                      | 2-103      |
| 2.7.5.4. Cuartel General de la Armada.....  | 2-104      |
| 2.7.5.5. Cuartel General del Ejército del Aire.....                                       | 2-104      |

|   | <b>Pág</b> |
|---|------------|
| 2.7.6. Número de alumnos según la categoría de los admitidos a la fase de presente                    |            |
| 2.7.6.1. Distribución por Ejércitos y Organismo.....  | 2-105      |
| 2.7.6.2. Órgano Central de Defensa.....   | 2-105      |
| 2.7.6.3. Cuartel General del Ejército de Tierra.....  | 2-105      |
| 2.7.6.4. Cuartel General de la Armada.....  | 2-106      |
| 2.7.6.5. Cuartel General del Ejército del Aire.....   | 2-106      |
| 2.7.7. Distribución porcentual de mujeres según la categoría de los admitidos a la fase de presente   |            |
| 2.7.7.1. Distribución por Ejércitos y Organismo.....  | 2-107      |
| 2.7.7.2. Órgano Central de Defensa.....   | 2-107      |
| 2.7.7.3. Cuartel General del Ejército de Tierra.....  | 2-107      |
| 2.7.7.4. Cuartel General de la Armada.....  | 2-108      |
| 2.7.7.5. Cuartel General del Ejército del Aire.....   | 2-108      |
| 2.7.8. Número de alumnos según la edad  |            |
| 2.7.8.1. Distribución por Ejércitos y Organismo.....  | 2-109      |
| 2.7.8.2. Órgano Central de Defensa.....   | 2-109      |
| 2.7.8.3. Cuartel General del Ejército de Tierra.....  | 2-109      |
| 2.7.8.4. Cuartel General de la Armada.....  | 2-110      |
| 2.7.8.5. Cuartel General del Ejército del Aire.....   | 2-110      |
| 2.7.9. Distribución porcentual de mujeres según la edad   |            |
| 2.7.9.1. Distribución por Ejércitos y Organismo.....  | 2-111      |
| 2.7.9.2. Órgano Central de Defensa.....   | 2-111      |
| 2.7.9.3. Cuartel General del Ejército de Tierra.....  | 2-111      |
| 2.7.9.4. Cuartel General de la Armada.....  | 2-112      |
| 2.7.9.5. Cuartel General del Ejército del Aire.....   | 2-112      |
| 2.7.10. Número de profesores por cursos realizados según la categoría (Of. Generales y Oficiales)     |            |
| 2.7.10.1. Distribución por Ejércitos y Organismo.....   | 2-113      |
| 2.7.10.2. Órgano Central de Defensa.....  | 2-113      |
| 2.7.10.3. Cuartel General del Ejército de Tierra.....   | 2-113      |
| 2.7.10.4. Cuartel General de la Armada.....   | 2-114      |
| 2.7.10.5. Cuartel General del Ejército del Aire.....  | 2-114      |
| 2.7.11. Número de profesores por cursos realizados según la categoría (Suboficiales, civiles y otros) |            |
| 2.7.11.1. Distribución por Ejércitos y Organismo.....   | 2-115      |
| 2.7.11.2. Órgano Central de Defensa.....  | 2-115      |
| 2.7.11.3. Cuartel General del Ejército de Tierra.....   | 2-115      |
| 2.7.11.4. Cuartel General de la Armada.....   | 2-116      |
| 2.7.11.5. Cuartel General del Ejército del Aire.....  | 2-116      |
| 2.7.12. Tipología del profesorado por cursos realizados   |            |
| 2.7.12.1. Distribución por Ejércitos y Organismo.....   | 2-117      |
| 2.7.12.2. Órgano Central de Defensa.....  | 2-117      |
| 2.7.12.3. Cuartel General del Ejército de Tierra.....   | 2-117      |
| 2.7.12.4. Cuartel General de la Armada.....   | 2-118      |
| 2.7.12.5. Cuartel General del Ejército del Aire.....  | 2-118      |
| 2.7.13. Número de cursos según su duración en días  |            |
| 2.7.13.1. Distribución por Ejércitos y Organismo.....   | 2-119      |
| 2.7.13.2. Órgano Central de Defensa.....  | 2-119      |
| 2.7.13.3. Cuartel General del Ejército de Tierra.....   | 2-119      |
| 2.7.13.4. Cuartel General de la Armada.....   | 2-120      |
| 2.7.13.5. Cuartel General del Ejército del Aire.....  | 2-120      |

|   | <b>Pág</b> |
|---|------------|
| 2.7.14. Distribución porcentual de las horas lectivas en la fase de presente                        |            |
| 2.7.14.1. Distribución por Ejércitos y Organismo.....   | 2-121      |
| 2.7.14.2. Órgano Central de Defensa.....  | 2-121      |
| 2.7.14.3. Cuartel General del Ejército de Tierra.....   | 2-121      |
| 2.7.14.4. Cuartel General de la Armada.....   | 2-122      |
| 2.7.14.5. Cuartel General del Ejército del Aire.....  | 2-122      |
| <br>2.8. Altos estudios militares   |            |
| 2.8.1. Número de cursos según el número de años académicos y las fases de las que constan           |            |
| 2.8.1.1. Órgano Central de Defensa.....   | 2-123      |
| 2.8.2. Número de cursos según las plazas convocadas y alumnos presentados                           |            |
| 2.8.2.1. Órgano Central de Defensa.....   | 2-123      |
| 2.8.3. Número de alumnos según el sexo  |            |
| 2.8.3.1. Órgano Central de Defensa.....   | 2-123      |
| 2.8.4. Número de alumnos según la distintas fases del curso   |            |
| 2.8.4.1. Órgano Central de Defensa.....   | 2-124      |
| 2.8.5. Número de alumnos según el origen de los admitidos a la fase de presente                     |            |
| 2.8.5.1. Órgano Central de Defensa.....   | 2-125      |
| 2.8.6. Número de alumnos según la categoría de los admitidos a la fase de presente                  |            |
| 2.8.6.1. Órgano Central de Defensa.....   | 2-125      |
| 2.8.7. Distribución porcentual de mujeres según la categoría de los admitidos a la fase de presente |            |
| 2.8.7.1. Órgano Central de Defensa.....   | 2-125      |
| 2.8.8. Número de alumnos según la edad  |            |
| 2.8.8.1. Órgano Central de Defensa.....   | 2-126      |
| 2.8.12. Tipología del profesorado por cursos realizados   |            |
| 2.8.12.1. Órgano Central de Defensa.....  | 2-126      |
| 2.8.13. Número de cursos según su duración en días  |            |
| 2.8.13.1. Órgano Central de Defensa.....  | 2-126      |
| <br>2.9. Otros tipos de cursos  |            |
| 2.9.1. Número de cursos según el número de años académicos y las fases de las que constan           |            |
| 2.9.1.1. Distribución por Ejércitos y Organismo.....  | 2-127      |
| 2.9.1.2. Órgano Central de Defensa.....   | 2-127      |
| 2.9.1.3. Cuartel General del Ejército de Tierra.....  | 2-127      |
| 2.9.1.4. Cuartel General de la Armada.....  | 2-128      |
| 2.9.1.5. Cuartel General del Ejército del Aire.....   | 2-128      |
| 2.9.2. Número de cursos según las plazas convocadas y alumnos presentados                           |            |
| 2.9.2.1. Distribución por Ejércitos y Organismo.....  | 2-129      |
| 2.9.2.2. Órgano Central de Defensa.....   | 2-129      |
| 2.9.2.3. Cuartel General del Ejército de Tierra.....  | 2-129      |
| 2.9.2.4. Cuartel General de la Armada.....  | 2-130      |
| 2.9.2.5. Cuartel General del Ejército del Aire.....   | 2-130      |
| 2.9.3. Número de alumnos según el sexo  |            |
| 2.9.3.1. Distribución por Ejércitos y Organismo.....  | 2-132      |
| 2.9.3.2. Órgano Central de Defensa.....   | 2-132      |
| 2.9.3.3. Cuartel General del Ejército de Tierra.....  | 2-132      |

|   | <b>Pág</b> |
|---|------------|
| 2.9.3.4. Cuartel General de la Armada.....  | 2-133      |
| 2.9.3.5. Cuartel General del Ejército del Aire.....   | 2-133      |
| 2.9.4. Número de alumnos según la distintas fases del curso   |            |
| 2.9.4.1. Distribución por Ejércitos y Organismo.....  | 2-135      |
| 2.9.4.2. Órgano Central de Defensa.....   | 2-135      |
| 2.9.4.3. Cuartel General del Ejército de Tierra.....  | 2-135      |
| 2.9.4.4. Cuartel General de la Armada.....  | 2-136      |
| 2.9.4.5. Cuartel General del Ejército del Aire.....   | 2-136      |
| 2.9.5. Número de alumnos según el origen de los admitidos a la fase de presente                       |            |
| 2.9.5.1. Distribución por Ejércitos y Organismo.....  | 2-137      |
| 2.9.5.2. Órgano Central de Defensa.....   | 2-137      |
| 2.9.5.3. Cuartel General del Ejército de Tierra.....  | 2-137      |
| 2.9.5.4. Cuartel General de la Armada.....  | 2-138      |
| 2.9.5.5. Cuartel General del Ejército del Aire.....   | 2-138      |
| 2.9.6. Número de alumnos según la categoría de los admitidos a la fase de presente                    |            |
| 2.9.6.1. Distribución por Ejércitos y Organismo.....  | 2-139      |
| 2.9.6.2. Órgano Central de Defensa.....   | 2-139      |
| 2.9.6.3. Cuartel General del Ejército de Tierra.....  | 2-139      |
| 2.9.6.4. Cuartel General de la Armada.....  | 2-140      |
| 2.9.6.5. Cuartel General del Ejército del Aire.....   | 2-140      |
| 2.9.7. Distribución porcentual de mujeres según la categoría de los admitidos a la fase de presente   |            |
| 2.9.7.1. Distribución por Ejércitos y Organismo.....  | 2-141      |
| 2.9.7.2. Órgano Central de Defensa.....   | 2-141      |
| 2.9.7.3. Cuartel General del Ejército de Tierra.....  | 2-141      |
| 2.9.7.4. Cuartel General de la Armada.....  | 2-142      |
| 2.9.7.5. Cuartel General del Ejército del Aire.....   | 2-142      |
| 2.9.8. Número de alumnos según la edad  |            |
| 2.9.8.1. Distribución por Ejércitos y Organismo.....  | 2-143      |
| 2.9.8.2. Órgano Central de Defensa.....   | 2-143      |
| 2.9.8.3. Cuartel General del Ejército de Tierra.....  | 2-143      |
| 2.9.8.4. Cuartel General de la Armada.....  | 2-144      |
| 2.9.8.5. Cuartel General del Ejército del Aire.....   | 2-144      |
| 2.9.9. Distribución porcentual de mujeres según la edad   |            |
| 2.9.9.1. Distribución por Ejércitos y Organismo.....  | 2-145      |
| 2.9.9.2. Órgano Central de Defensa.....   | 2-145      |
| 2.9.9.3. Cuartel General del Ejército de Tierra.....  | 2-145      |
| 2.9.9.4. Cuartel General de la Armada.....  | 2-146      |
| 2.9.9.5. Cuartel General del Ejército del Aire.....   | 2-146      |
| 2.9.10. Número de profesores por cursos realizados según la categoría (Of. Generales y Oficiales)     |            |
| 2.9.10.1. Distribución por Ejércitos y Organismo.....   | 2-147      |
| 2.9.10.2. Órgano Central de Defensa.....  | 2-147      |
| 2.9.10.3. Cuartel General del Ejército de Tierra.....   | 2-147      |
| 2.9.10.4. Cuartel General de la Armada.....   | 2-148      |
| 2.9.10.5. Cuartel General del Ejército del Aire.....  | 2-148      |
| 2.9.11. Número de profesores por cursos realizados según la categoría (Suboficiales, civiles y otros) |            |
| 2.9.11.1. Distribución por Ejércitos y Organismo.....   | 2-149      |
| 2.9.11.2. Órgano Central de Defensa.....  | 2-149      |
| 2.9.11.3. Cuartel General del Ejército de Tierra.....   | 2-149      |
| 2.9.11.4. Cuartel General de la Armada.....   | 2-150      |
| 2.9.11.5. Cuartel General del Ejército del Aire.....  | 2-150      |



|  | <b>Pág</b> |
|--|------------|
| 2.9.12. Tipología del profesorado por cursos realizados                      |            |
| 2.9.12.1. Distribución por Ejércitos y Organismo.....                        | 2-151      |
| 2.9.12.2. Órgano Central de Defensa.....                                     | 2-151      |
| 2.9.12.3. Cuartel General del Ejército de Tierra.....                        | 2-151      |
| 2.9.12.4. Cuartel General de la Armada.....                                  | 2-152      |
| 2.9.12.5. Cuartel General del Ejército del Aire.....                         | 2-152      |
| 2.9.13. Número de cursos según su duración en días                           |            |
| 2.9.13.1. Distribución por Ejércitos y Organismo.....                        | 2-153      |
| 2.9.13.2. Órgano Central de Defensa.....                                     | 2-153      |
| 2.9.13.3. Cuartel General del Ejército de Tierra.....                        | 2-153      |
| 2.9.13.4. Cuartel General de la Armada.....                                  | 2-154      |
| 2.9.13.5. Cuartel General del Ejército del Aire.....                         | 2-154      |
| 2.9.14. Distribución porcentual de las horas lectivas en la fase de presente |            |
| 2.9.14.1. Distribución por Ejércitos y Organismo.....                        | 2-155      |
| 2.9.14.2. Órgano Central de Defensa.....                                     | 2-155      |
| 2.9.14.3. Cuartel General del Ejército de Tierra.....                        | 2-155      |
| 2.9.14.4. Cuartel General de la Armada.....                                  | 2-156      |
| 2.9.14.5. Cuartel General del Ejército del Aire.....                         | 2-156      |

### **3. OTROS CURSOS Y ESTUDIOS**

|  |      |
|--|------|
| 3.1. Órgano Central de Defensa                                     |      |
| 3.1.1. Relación nominal de cursos realizados en el extranjero..... | 3-3  |
| 3.1.2. Relación nominal de otros cursos realizados.....            | 3-5  |
| 3.2. Cuartel General del Ejército de Tierra                        |      |
| 3.2.1. Relación nominal de cursos realizados en el extranjero..... | 3-7  |
| 3.2.2. Relación nominal de otros cursos realizados.....            | 3-7  |
| 3.3. Cuartel General de la Armada                                  |      |
| 3.3.1. Relación nominal de cursos realizados en el extranjero..... | 3-8  |
| 3.3.2. Relación nominal de otros cursos realizados.....            | 3-9  |
| 3.4. Cuartel General del Ejército del Aire                         |      |
| 3.4.1. Relación nominal de cursos realizados en el extranjero..... | 3-11 |
| 3.4.2. Relación nominal de otros cursos realizados.....            | 3-12 |

## **ÍNDICE DE GRÁFICOS**

## 1. CENTROS DE ENSEÑANZA

| <b>Título del Gráfico</b>  | <b>Pág</b> |
|--|------------|
| <b>Distribución por Ejércitos u Organismos</b>                                   |            |
| Número de centros de enseñanza, según el tipo de enseñanza que imparten.....     | 1-3        |
| Porcentaje de profesores según el Ejército u Organismo.....                      | 1-4        |
| Número de profesores por categorías, distribuidos por Ejércitos u Organismo..... | 1-4        |
| Porcentaje de mujeres en el profesorado según el Ejército u Organismo.....       | 1-5        |
| Porcentaje de profesores, según el tipo.....                                     | 1-6        |
| Porcentaje de personal no docente, por categorías.....                           | 1-7        |
| Capacidad media de las aulas, por Ejércitos u Organismo.....                     | 1-8        |
| Número de bibliotecas y salones de actos, por Ejército u Organismo.....          | 1-8        |
| Número de instalaciones de prácticas, por Ejércitos u Organismos.....            | 1-9        |
| Número de instalaciones deportivas.....  | 1-10       |
| Número de instalaciones recreativas.....   | 1-11       |
| Dotaciones de los centros.....   | 1-12       |
| Porcentaje de actividades culturales realizadas.....                             | 1-13       |

## 2. CURSOS Y ESTUDIOS REALIZADO EN CENTROS DE ENSEÑANZA

| <b>Título del Gráfico</b>  | <b>Pág</b> |
|--|------------|
| <b>Distribución por Ejércitos u Organismos</b>   |            |
| Número de cursos realizados en centros de enseñanza del Ministerio de Defensa según el Ejército u Organismo.....   | 2-3        |
| Porcentaje de alumnos que realizan cursos en centros de enseñanza del Ministerio de Defensa, según el sexo.....  | 2-5        |
| Porcentaje de alumnos que realizan cursos en centros de enseñanza del Ministerio de Defensa, según el origen de los admitidos a la fase de presente..... | 2-8        |
| Porcentaje de alumnos que realizan cursos en centros de enseñanza del Ministerio de Defensa, según la edad.....  | 2-10       |
| Porcentaje de profesores por cursos realizados en centros de enseñanza del Ministerio de Defensa, según la categoría.....                                | 2-12       |
| Porcentaje de profesores por cursos realizados en centros de enseñanza del Ministerio de Defensa, según el tipo.....                                     | 2-13       |
| Porcentaje de cursos realizados en centros de enseñanza del Ministerio de Defensa según su duración en días.....   | 2-14       |
| <b>Órgano Central de Defensa</b>   |            |
| Porcentajes de alumnos que realizan cursos en centros de enseñanza del Órgano Central de Defensa, según el sexo.....                                     | 2-17       |
| Porcentaje de profesores según el tipo.....  | 2-25       |
| <b>Cuartel General del Ejército de Tierra</b>  |            |
| Porcentajes de alumnos que realizan cursos en centros de enseñanza del Ejército de Tierra, según el sexo.....  | 2-29       |
| Porcentaje de profesores según el tipo.....  | 2-37       |
| <b>Cuartel General de la Armada</b>  |            |
| Porcentajes de alumnos que realizan cursos en centros de enseñanza de la Armada, según el sexo.....  | 2-41       |
| Porcentaje de profesores según el tipo.....  | 2-49       |
| <b>Cuartel General del Ejército del Aire</b>   |            |
| Porcentajes de alumnos que realizan cursos en centros de enseñanza del Ejército del Aire, según el sexo.....   | 2-53       |
| Porcentaje de profesores según el tipo.....  | 2-61       |
| <b>Enseñanza Militar de Formación</b>  |            |
| Número de cursos de formación realizados en centros de enseñanza del Ministerio de Defensa, según el Ejército u Organismo.....                           | 2-67       |
| Porcentaje de cursos de formación realizados, según el Ejército u Organismo, en relación con el total de cursos.....                                     | 2-67       |
| Número de alumnos que realizan cursos de formación en centros de enseñanza del Ministerio de Defensa, según el Ejército u Organismo.....                 | 2-70       |
| Porcentaje de alumnos que realizan cursos de formación, según el Ejército u Organismo, en relación con el total de cursos.....                           | 2-70       |
| <b>Enseñanza Militar de Perfeccionamiento</b>  |            |
| Número de cursos de perfeccionamiento realizados en centros de enseñanza del Ministerio de Defensa, según el Ejército u Organismo.....                   | 2-97       |
| Porcentaje de cursos de perfeccionamiento realizados, según el Ejército u Organismo, en relación con el total de cursos.....                             | 2-97       |
| Número de alumnos que realizan cursos de perfeccionamiento en centros de enseñanza del Ministerio de Defensa, según el Ejército u Organismo.....         | 2-100      |
| Porcentaje de alumnos que realizan cursos de perfeccionamiento según el Ejército u Organismo, en relación con el total de cursos.....                    | 2-100      |
| <b>Altos estudios militares</b>  |            |
| Porcentaje de alumnos según el sexo.....   | 2-124      |
| <b>Otros tipos de cursos</b>   |            |
| Número de otros tipos de cursos realizados en centros de enseñanza del Ministerio de Defensa, según el Ejército u Organismo.....                         | 2-127      |
| Porcentaje de otros tipos de cursos realizados, según el Ejército u Organismo, en relación con el total de cursos.....                                   | 2-127      |
| Número de alumnos que realizan otros tipos de cursos en centros de enseñanza del Ministerio de Defensa, según el Ejército u Organismo.....               | 2-130      |
| Porcentaje de alumnos que realizan otros tipos de cursos según el Ejército u Organismo, en relación con el total de cursos.....                          | 2-100      |





**MINISTERIO  
DE DEFENSA**

**SECRETARÍA GENERAL TÉCNICA**

**CENTRO DE PUBLICACIONES**



**Colección PLANESTADEF**