

MINISTERIO DE DEFENSA

Secretaría General Técnica

Unidad de Estadística del Órgano Central

Estadística de Centros, Instalaciones y Actividades Culturales y Deportivas

Año 2010

Avance Anuario Estadístico Militar. Año 2010

Edita:



NIPO: 075-11-150-5 (edición en línea)

**Realizado por la Unidad de Estadística
del Ministerio de Defensa.**

Fecha de cierre: Noviembre de 2011



MINISTERIO DE DEFENSA

SECRETARÍA GENERAL TÉCNICA



ESTADÍSTICA DE CENTROS, INSTALACIONES Y ACTIVIDADES CULTURALES Y DEPORTIVAS

AÑO 2010

**PLANESTADEF 2009 – 2012
Programa anual 2011**

Noviembre, 2011

MINISTERIO DE DEFENSA

SECRETARÍA GENERAL TÉCNICA

VICESECRETARÍA GENERAL TÉCNICA

UNIDAD DE ESTADÍSTICA DEL ÓRGANO CENTRAL



PLAN ESTADÍSTICO DE LA DEFENSA

ESTADÍSTICA DE CENTROS, INSTALACIONES Y ACTIVIDADES CULTURALES Y DEPORTIVAS

AÑO 2010

**PLANESTADEF 2009 – 2012
Programa anual 2011**

Noviembre, 2011

PRESENTACIÓN

Esta publicación recoge una serie de estadísticas elaboradas con datos correspondientes al año 2010. Estas estadísticas son las de Instalaciones y Actividades Culturales y Deportivas en las Fuerzas Armadas, Actividades Musicales en las Fuerzas Armadas, Museos del Ministerio de Defensa, Bibliotecas del Ministerio de Defensa y Archivos Militares.

Para su elaboración se utilizan cuestionarios elaborados por el Ministerio de Cultura (Estadística de Museos), Instituto Nacional de Estadística (Estadística de Bibliotecas) y cuestionarios propios del Ministerio de Defensa.

Se pretende con ella dar información sobre las Instituciones Culturales del Ministerio de Defensa, así como dar a conocer el patrimonio existente en el mismo, además de saber las instalaciones de las que se disponen y de las actividades desarrolladas en las mismas.

La Secretaría General Técnica expresa su agradecimiento a todas aquellas personas y Organismos que han hecho posible la elaboración de estas estadísticas.

Madrid, Noviembre de 2011

ÍNDICE GENERAL

	<u>Página</u>
PRESENTACIÓN	I
ÍNDICE GENERAL	III
1. ESTADÍSTICA DE LAS INSTALACIONES Y ACTIVIDADES CULTURALES Y DEPORTIVAS EN LAS FUERZAS ARMADAS	
Metodología.....	1-3
Definición de materias.....	1-3
Obtención de los datos.....	1-4
Características analizadas	1-5
Resumen General.....	1-7
Tablas estadísticas:	
1.1. Ejército de Tierra.....	1-11
1.2. Armada.....	1-15
1.3. Ejército del Aire	1-19
2. ESTADÍSTICA DE LAS ACTIVIDADES MUSICALES EN LAS FUERZAS ARMADAS	
Metodología.....	2-3
Definición de materias.....	2-3
Obtención de los datos.....	2-3
Características analizadas	2-4
Resumen General.....	2-5
Tablas estadísticas:	
2.1. Distribución por Ejércitos	2-9
3. ESTADÍSTICA DE LOS MUSEOS DEL MINISTERIO DE DEFENSA	
Metodología.....	3-3
Definición de materias.....	3-3
Obtención de los datos.....	3-4
Características analizadas	3-5
Resumen General.....	3-7
Tablas estadísticas:	
3.1. Características generales	3-11
3.2. Accesibilidad.....	3-12
3.3. Infraestructura, servicios y equipación	3-14
3.4. Fondos museísticos	3-17
3.5. Exposiciones, publicaciones y otras actividades.....	3-19
3.6. Visitantes.....	3-22
3.7. Personal.....	3-23

	<u>Página</u>
4. ESTADÍSTICA DE LAS BIBLIOTECAS DEL MINISTERIO DE DEFENSA	
Metodología.....	4-3
Definición de materias.....	4-4
Obtención de los datos.....	4-7
Características analizadas	4-8
Resumen General.....	4-9
Tablas estadísticas:	
4.1. Distribución por Ejércitos u Organismos.....	4-13
5. ESTADÍSTICA DE LOS ARCHIVOS MILITARES	
Metodología.....	5-3
Definición de materias.....	5-3
Obtención de los datos.....	5-6
Características analizadas	5-8
Resumen General.....	5-9
Tablas estadísticas	
5.1. Distribución por Subsistema archivístico y tipo de archivo.....	5-13
ÍNDICE DE TABLAS ESTADÍSTICAS.....	I-1
ÍNDICE DE GRÁFICOS	IG-1

1. ESTADÍSTICA DE LAS INSTALACIONES Y ACTIVIDADES CULTURALES Y DEPORTIVAS EN LAS FUERZAS ARMADAS

METODOLOGÍA

Esta estadística forma parte del Plan Especial de Cultura y Deportes.

Con ella se pretende conocer las instalaciones de tipo cultural y deportivo de las Fuerzas Armadas, así como las diversas actividades desarrolladas en las mismas.

Para recoger esta información se ha diseñado el cuestionario PC01 y una aplicación informática de captación de los datos del cuestionario.

A través de las distintas Unidades y Oficinas de Estadística de los Cuarteles Generales del Ejército de Tierra, Armada y Ejército del Aire se ha realizado la recogida de la información correspondiente al año 2010.

DEFINICIÓN DE MATERIAS

Instalaciones culturales: Son aquellos establecimientos que permiten el ocio y el relajamiento dentro de las Unidades.

Talleres de formación: Se refiere a aquellos lugares donde se pueden adquirir y desarrollar conocimientos de un tipo específico.

Material recreativo: Se diferencian dos tipos de material dedicado al ocio: técnico y lúdico.

Libros, discos y cintas, suscripciones: Se detallan las existencias que tienen las Unidades y las suscripciones a distintos periódicos, revistas, etc.

Instalaciones deportivas: Son aquellos lugares que permiten el desarrollo de una actividad deportiva.

Material deportivo: Se refiere al equipamiento deportivo que poseen las Unidades.

Personal instructor: Se establecen diferencias entre el personal instructor según su titulación.

Actividades culturales: Aquellas acciones encaminadas al desarrollo cultural en las Unidades.

Grupos formados y actuaciones: Conjuntos formados en las Unidades que desarrollan diversas actividades culturales y actuaciones realizadas en las mismas.

Competiciones deportivas: Número de celebraciones que se realizan en las distintas variedades deportivas.

OBTENCIÓN DE LOS DATOS

Los datos se obtienen mediante un cuestionario diseñado en la Unidad de Estadística del Órgano Central (PC01).

Dicho cuestionario es rellenado por la Unidad, Instalación o Buque que posee algún tipo de instalación cultural o deportiva.

Los cuestionario

Los datos están distribuidos por:

Subinspecciones Generales:

- Subinspeccion General Centro o Primera SUIGE (SUIGECEN)
- Subinspeccion General Sur o Segunda SUIGE (SUIGESUR)
- Subinspeccion General Pirenaica o Tercera SUIGE (SUIGEPIR)
- Subinspeccion General Noroeste o Cuarta SUIGE (SUIGENOR)
- Mando de Canarias
- Comandancia General de Baleares (COMGEBAL)
- Comandancia General de Ceuta (COMGECE)
- Comandancia General de Melilla (COMGEMEL)

Zonas Marítimas:

- Cantábrico
- Estrecho
- Mediterráneo
- Madrid
- Canarias
- Flota

Mandos Aéreos:

- MAGEN: Mando Aéreo General.
- MACAN: Mando Aéreo de Canarias
- MACOM: Mando Aéreo de Combate

- Cuartel General

CARACTERÍSTICAS ANALIZADAS

Equipamiento cultural

Instalaciones

Salas:

Bar	Sala de vídeo
Sala de estar	Fonoteca
Bazar o cooperativa	Oficina de información
Sala recreativa	Sala de visitas
Sala de lectura	Sala de teatro-cine
Otras	

Talleres:

Artesanales	Artísticos
Mecánicos	Informáticos
Fotográficos	Musicales
Otros	

Material

Recreativo:

Cadena musical	Billar
Proyector de cine	Fútbol
Proyector de vídeo	Máquinas electrónicas de juego
Televisión	Ping-pong
Antenas parabólicas	Juegos de mesa
Otros	

Otro material recreativo:

Libros
Discos y cintas
Cintas de vídeo
Programas informáticos

Suscripciones:

Periódicos deportivos	Revistas
Periódicos no deportivos	Comics
Boletines Oficiales	Otras

Equipamiento deportivo

Clase de instalación deportiva:

Pistas de atletismo	Frontones
Pistas polideportivas	Gimnasios
Campos baloncesto	Picaderos
Campos balonmano y fútbol sala	Piscinas
Campos de voleibol	Pistas de aplicación militar
Campos de fútbol	Galerías de tiro
Campos de rugby	Polígonos de tiro
Pistas de tenis	Pistas de squash
Otros	

Material deportivo

Atletismo:

Vallas

Saltómetros

Jabalinas

Pesas

Discos

Otros

Porterías de fútbol

Porterías de balonmano

Cestas de baloncesto

Redes de voleibol y tenis

Martillos

Gimnasia, artes marciales, halterofilia:

Colchones de caída

Aparatos multiuso

Espalderas

Otros

Servicios anejos específicos de las instalaciones deportivas:

Vestuarios

Aseos

Duchas

Actividades

Culturales:

Bibliotecas (total préstamos efectuados)

Proyecciones de cine

Visitas turísticas

Asistencia a deportes

Otras

Asistencia a museos

Asistencia a teatros

Conferencias

Grupos de teatro formados en la Unidad

Grupos musicales formados en la Unidad

Actuaciones

Actuaciones

Personal instructor:

Con titulación militar

Con titulación universitaria

Con titulación en alguna Federación Nacional de Deporte

Número de competiciones deportivas:

Atletismo

Baloncesto

Balonmano

Fútbol

Fútbol-sala

Rugby

Voleibol

Gimnasia

Tenis

Boxeo

Frontón

Artes marciales

Halterofilia

Esquí

Natación

Actividades náuticas

Patrulla militar

Patrulla oficial

Pentatlón militar

Tiro

Carreras de orientación

Otros

1. Estadística de las instalaciones y actividades culturales y deportivas en las F.A.S.

1.0. Resumen General

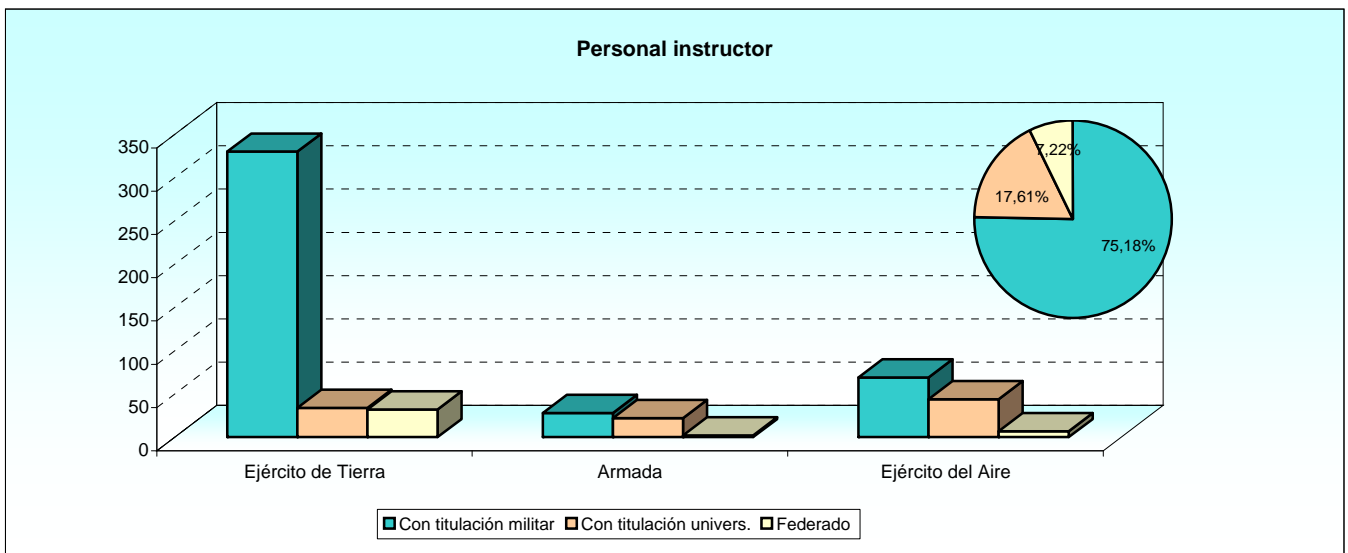
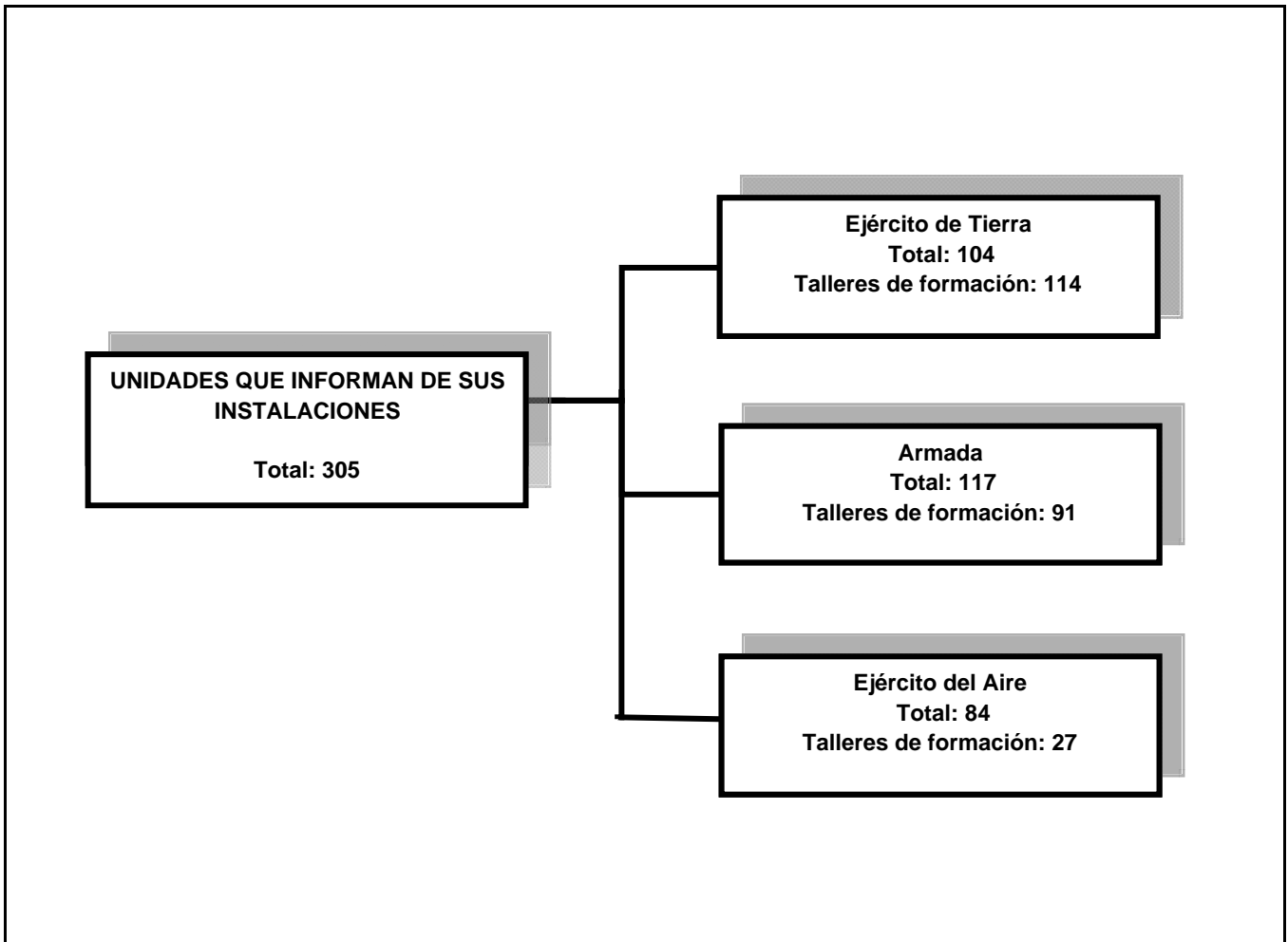

TABLAS ESTADÍSTICAS

1. Estadística de las instalaciones y actividades culturales y deportivas en las F.A.S.**1.1. Ejército de Tierra.****1.1.1. Instalaciones culturales.**

EJÉRCITO DE TIERRA	BARES	SALAS DE ESTAR	BAZARES	SALAS RECREATIVAS	SALAS DE LECTURA	SALAS TEATRO Y CINE	SALAS DE VIDEO	FONOTECA	OFICINA DE INFORM.	SALAS DE VISITA	OTRAS
TOTAL.....	219	125	24	74	133	41	80	7	112	65	26
SUIGE Centro.....	73	40	10	19	34	17	35	3	31	17	7
SUIGE Sur.....	37	18	3	10	20	5	8	1	19	5	3
SUIGE Pirenaica.....	26	17	3	10	25	6	10	1	16	7	4
SUIGE Noroeste.....	45	25	4	14	24	10	18	2	17	12	8
Mando de Canarias....	15	7	1	8	14	2	4	-	10	7	4
COMGEBAL	2	2	-	1	1	1	1	-	2	1	-
COMGECE.....	10	10	3	10	10	-	2	-	11	10	-
COMGEMEL.....	11	6	-	2	5	-	2	-	6	6	-

1.1.2. Talleres de formación.

EJÉRCITO DE TIERRA	ARTESANALES	MECÁNICOS	FOTOGRAFICOS	ARTÍSTICOS	INFORMÁTICOS	MUSICALES	OTROS
TOTAL.....	3	66	1	2	28	0	14
SUIGE Centro.....	1	22	-	-	4	-	7
SUIGE Sur.....	-	11	-	-	6	-	1
SUIGE Pirenaica.....	1	7	1	2	5	-	-
SUIGE Noroeste.....	1	9	-	-	7	-	3
Mando de Canarias.....	-	4	-	-	3	-	-
COMGEBAL	-	1	-	-	1	-	-
COMGECE.....	-	10	-	-	1	-	-
COMGEMEL.....	-	2	-	-	1	-	3

1.1.3. Material recreativo.

EJÉRCITO DE TIERRA	TÉCNICO					JUEGOS					
	Cadenas música	Proyector de cine	Proyector de vídeo	Televisión	Antena parabólica	Juegos de mesa	Billares	Fútbolin	Máquinas electrónicas	Ping pong	Otros
TOTAL.....	108	16	125	372	49	569	47	71	57	95	21
SUIGE Centro.....	31	5	39	87	14	263	13	22	9	37	2
SUIGE Sur.....	17	5	17	35	8	53	5	7	6	13	1
SUIGE Pirenaica.....	15	3	12	76	12	87	13	15	19	14	-
SUIGE Noroeste.....	25	1	36	63	10	108	10	18	14	15	16
Mando de Canarias....	1	1	5	20	3	29	4	5	9	11	1
COMGEBAL	2	1	-	2	-	-	1	1	-	3	1
COMGECE.....	11	-	11	66	-	-	-	-	-	-	-
COMGEMEL.....	6	-	5	23	2	29	1	3	-	2	-

1.1.4. Otro material recreativo y suscripciones.

EJÉRCITO DE TIERRA	LIBROS	DISCOS Y CINTAS	CINTAS DE VÍDEO	PROGRAMAS INFORMÁTICOS	SUSCRIPCIONES					
					Periódicos deportivos	Periódicos no deportivos	Revistas	Comics	Boletines Oficiales	Otras
TOTAL	312.564	10.859	13.983	65	101	230	290	1	115	36
SUIGE Centro.....	130.700	6.598	6.402	15	35	69	78	-	56	11
SUIGE Sur.....	24.298	801	1.939	15	15	37	24	-	5	3
SUIGE Pirenaica.....	68.543	2.552	3.692	12	16	43	58	-	10	12
SUIGE Noroeste.....	59.204	858	725	23	21	48	84	-	31	5
Mando de Canarias.....	14.677	-	332	-	5	12	16	-	4	1
COMGEBAL.....	2.790	-	-	-	1	2	2	-	-	-
COMGECE.....	6.052	-	-	-	-	-	-	-	-	-
COMGEMEL.....	6.300	50	893	-	8	19	28	1	9	4

1.1.5. Instalaciones deportivas.

EJÉRCITO DE TIERRA	PISTAS DE ATLETISMO	PISTAS POLIDEPORTIVAS	CAMPOS DE BALONCESTO	CAMPOS BALONMANO Y FÚTBOL SALA	CAMPOS DE VOLEIBOL	CAMPOS DE FÚTBOL	CAMPOS DE RUGBY	PISTAS DE TENIS
TOTAL	35	82	111	100	51	45	2	84
SUIGE Centro.....	12	27	42	37	17	17	-	41
SUIGE Sur.....	2	12	15	14	5	3	-	11
SUIGE Pirenaica.....	7	8	17	16	14	8	2	15
SUIGE Noroeste.....	7	19	25	20	12	12	-	11
Mando de Canarias.....	4	7	6	8	3	4	-	4
COMGEBAL.....	1	1	1	-	-	1	-	1
COMGECE.....	1	3	1	-	-	-	-	1
COMGEMEL.....	1	5	4	5	-	-	-	-

1.1.6. Otras instalaciones deportivas.

EJÉRCITO DE TIERRA	FRONTONES	GIMNASIOS	PICADEROS	PISCINAS	PISTAS APLICACIÓN MILITAR	GALERÍAS DE TIRO	POLÍGONOS DE TIRO	SQUACH	OTRAS
TOTAL	47	142	4	79	39	49	29	9	48
SUIGE Centro.....	18	45	1	34	11	14	2	4	18
SUIGE Sur.....	3	25	-	16	3	8	5	-	6
SUIGE Pirenaica.....	7	17	1	9	8	11	6	3	9
SUIGE Noroeste.....	14	26	-	6	8	10	7	1	8
Mando de Canarias.....	3	12	2	8	7	3	1	1	5
COMGEBAL.....	-	2	-	1	-	2	3	-	1
COMGECE.....	-	11	-	2	1	-	4	-	-
COMGEMEL.....	2	4	-	3	1	1	1	-	1

1.1.7. Material deportivo de atletismo.

EJÉRCITO DE TIERRA	VALLAS	SALTÓ-METROS	JABA-LINAS	PESAS	DISCOS Y CINTAS	MARTI-LLOS	PORTE-RÍAS DE FÚTBOL	PORTE-RÍAS DE BALON-MANO	CESTAS DE BALON-CESTO	REDES DE TENIS Y VOLEIBOL	OTROS
TOTAL.....	200	39	22	3.052	1.890	17	134	289	306	186	202
SUIGE Centro.....	36	11	4	606	773	2	44	104	114	81	56
SUIGE Sur.....	-	-	-	624	327	2	18	40	42	34	37
SUIGE Pirenaica.....	120	13	18	669	153	4	28	49	47	29	22
SUIGE Noroeste.....	44	10	-	629	333	9	32	56	60	24	70
Mando de Canarias....	-	2	-	235	136	-	8	22	21	14	17
COMGEBAL	-	-	-	100	-	-	2	2	4	2	-
COMGECE.....	-	-	-	-	-	-	-	6	6	1	-
COMGEMEL.....	-	3	-	189	168	-	2	10	12	1	-

1.1.8. Otro material deportivo de gimnasia.

EJÉRCITO DE TIERRA	COLCHONETAS DE CAÍDA	APARATOS MULTIUSOS	ESPALDERAS	OTROS
TOTAL.....	1.240	963	677	402
SUIGE Centro.....	376	362	233	138
SUIGE Sur.....	45	111	59	64
SUIGE Pirenaica.....	212	143	184	82
SUIGE Noroeste.....	336	223	139	74
Mando de Canarias.....	156	67	21	30
COMGEBAL	30	8	8	1
COMGECE.....	50	-	22	-
COMGEMEL.....	35	49	11	13

1.1.9. Servicios anejos a las instalaciones deportivas y personal instructor.

EJÉRCITO DE TIERRA	VESTUARIOS	ASEOS	DUCHAS	PERSONAL INSTRUCTOR		
				Con titulación militar	Con titulación universitaria	Con titulación en alguna Fed. Nac. de Depor.
TOTAL.....	491	640	1.139	330	34	32
SUIGE Centro.....	55	113	229	164	10	3
SUIGE Sur.....	25	30	68	37	2	4
SUIGE Pirenaica.....	307	99	217	33	12	8
SUIGE Noroeste.....	36	58	224	73	8	2
Mando de Canarias.....	17	25	32	13	1	11
COMGEBAL.....	3	3	5	-	-	1
COMGECE.....	33	258	282	2	-	-
COMGEMEL.....	15	54	82	8	1	3

1.1.10. Actividades culturales.

EJÉRCITO DE TIERRA	PRÉSTAMOS DE LIBROS EN BIBLIOT.	PROYECCIONES DE CINE	VISITAS TURÍSTICAS	ASISTENCIAS A DEPORTES	CONFRENCIAS	ASISTENCIAS A MUSEOS	ASISTENCIAS A TEATROS	OTROS
TOTAL.....	16.761	9.716	197	1.593	1.380	139	10	69
SUIGE Centro.....	7.954	1.674	63	628	218	57	7	31
SUIGE Sur.....	747	332	49	21	59	11	-	-
SUIGE Pirenaica.....	6.492	7.514	26	26	162	2	-	18
SUIGE Noroeste.....	1.412	196	38	39	117	5	-	18
Mando de Canarias.....	2	-	21	42	39	60	3	2
COMGEBAL.....	105	-	-	3	-	-	-	-
COMGECE.....	8	-	-	-	12	-	-	-
COMGEMEL.....	41	-	-	834	773	4	-	-

1.1.11. Grupos formados y actuaciones.

EJÉRCITO DE TIERRA	GRUPOS DE TEATRO	GRUPOS MUSICALES	ACTUACIONES DE TEATRO	ACTUACIONES MUSICALES
TOTAL.....	1	3	3	2
SUIGE Centro.....	-	2	2	-
SUIGE Sur.....	-	-	-	-
SUIGE Pirenaica.....	-	1	1	2
SUIGE Noroeste.....	-	-	-	-
Mando de Canarias.....	-	-	-	-
COMGEBAL.....	-	-	-	-
COMGECE.....	-	-	-	-
COMGEMEL.....	1	-	-	-

1.1.12. Competiciones deportivas.

EJÉRCITO DE TIERRA	ATLETISMO	BALONCESTO	BALONMANO	FÚTBOL	FÚTBOL SALA	RUGBY	VOLEIBOL	GIMNASIA	TENIS	BOXEO	FRONTÓN
TOTAL.....	416	63	16	88	182	0	78	0	28	2	13
SUIGE Centro.....	354	24	4	47	125	-	57	-	9	-	5
SUIGE Sur.....	26	12	7	16	28	-	9	-	15	1	-
SUIGE Pirenaica.....	3	3	-	2	5	-	1	-	3	1	3
SUIGE Noroeste.....	12	13	3	11	16	-	9	-	-	-	4
Mando de Canarias...	11	5	1	3	4	-	1	-	1	-	-
COMGEBAL.....	-	2	1	2	1	-	1	-	-	-	-
COMGECE.....	3	2	-	2	2	-	-	-	-	-	-
COMGEMEL.....	7	2	-	5	1	-	-	-	-	-	1

1.1.13. Otras competiciones deportivas.

EJÉRCITO DE TIERRA	ARTES MARCIALES	HALTEROFILÍA	ESQUÍ	NATACIÓN	ACTIVIDADES NÁUTICAS	PATRU-LLA MILITAR	PATRU-LLA OFICIAL	PENTA-TLÓN MILITAR	TIRO	CARRERAS DE ORIENTACIÓN	OTRAS
TOTAL.....	20	0	9	36	1	50	15	26	123	86	97
SUIGE Centro.....	14	-	1	36	-	13	6	4	66	50	73
SUIGE Sur.....	-	-	6	-	-	8	6	7	11	8	7
SUIGE Pirenaica.....	-	-	2	-	-	6	1	1	12	7	6
SUIGE Noroeste.....	-	-	-	-	-	10	1	4	14	9	5
Mando de Canarias...	2	-	-	-	-	4	1	3	7	2	2
COMGEBAL.....	-	-	-	-	1	-	-	-	2	2	1
COMGECE.....	-	-	-	-	-	1	-	1	2	1	-
COMGEMEL.....	4	-	-	-	-	8	-	6	9	7	3

1.2. Armada.

1.2.1. Instalaciones culturales.

ARMADA	BARES	SALAS DE ESTAR	BAZARES	SALAS RECREATIVAS	SALAS DE LECTURA	SALAS TEATRO Y CINE	SALAS DE VIDEO	FONOTECA	OFICINA DE INFORM.	SALAS DE VISITA	OTRAS
TOTAL.....	29	250	13	32	90	16	72	7	33	46	8
Cantábrico.....	7	42	1	8	28	9	24	6	10	17	1
Estrecho.....	2	29	1	2	11	1	7	-	4	4	-
Mediterráneo.....	4	74	1	12	23	-	19	-	8	6	5
Madrid.....	9	27	1	3	7	1	5	1	2	4	2
Canarias.....	2	29	2	3	5	-	11	-	2	5	-
Flota.....	5	49	7	4	16	5	6	-	7	10	-

1.2.2. Talleres de formación.

ARMADA	ARTESANALES	MECÁNICOS	FOTOGRAFICOS	ARTÍSTICOS	INFORMÁTICOS	MUSICALES	OTROS
TOTAL.....	6	54	2	0	19	2	8
Cantábrico.....	2	9	-	-	3	-	-
Estrecho.....	-	5	-	-	2	-	-
Mediterráneo.....	1	12	1	-	4	-	1
Madrid.....	-	7	-	-	4	1	3
Canarias.....	2	8	-	-	4	-	4
Flota.....	1	13	1	-	2	1	-

1.2.3. Material recreativo.

ARMADA	TÉCNICO					JUEGOS					
	Cadenas música	Proyector de cine	Proyector de vídeo	Televisión	Antena parabólica	Juegos de mesa	Billares	Futbolín	Máquinas electrónicas	Ping pong	Otros
TOTAL.....	243	10	118	552	49	405	6	9	28	25	24
Cantábrico.....	64	2	36	129	13	65	2	2	4	9	7
Estrecho.....	20	-	9	50	3	56	-	-	-	2	10
Mediterráneo.....	81	4	37	118	16	121	2	4	16	7	2
Madrid.....	10	1	2	41	4	22	2	2	1	4	1
Canarias.....	22	2	14	48	3	44	-	-	4	1	-
Flota.....	46	1	20	166	10	97	-	1	3	2	4

1.2.4. Otro material recreativo y suscripciones.

ARMADA	LIBROS	DISCOS Y CINTAS	CINTAS DE VIDEO	PROGRAMAS INFORMÁTICOS	SUSCRIPCIONES					
					Periódicos deportivos	Periódicos no deportivos	Revistas	Comics	Boletines Oficiales	Otras
TOTAL.....	32.238	534	3.111	153	29	80	111	0	53	17
Cantábrico.....	19.907	198	546	16	9	26	44	-	17	6
Estrecho.....	677	21	46	25	1	8	5	-	5	4
Mediterráneo.....	4.571	167	845	80	5	17	27	-	14	7
Madrid.....	3.782	144	1.281	20	7	15	7	-	6	-
Canarias.....	687	4	103	-	2	2	15	-	5	-
Flota.....	2.614	-	290	12	5	12	13	-	6	-

1.2.5. Instalaciones deportivas.

ARMADA	PISTAS DE ATLETISMO	PISTAS POLIDE-PORTIVAS	CAMPOS DE BALONCESTO	CAMPOS BALONMANO Y FÚTBOL SALA	CAMPOS DE VOLEIBOL	CAMPOS DE FÚTBOL	CAMPOS DE RUGBY	PISTAS DE TENIS
TOTAL.....	5	8	13	12	8	11	0	18
Cantábrico.....	1	3	2	3	3	3	-	3
Estrecho.....	-	-	2	1	-	1	-	3
Mediterráneo.....	2	2	2	2	2	2	-	3
Madrid.....	2	2	5	4	3	4	-	7
Canarias.....	-	1	2	2	-	1	-	2
Flota.....	-	-	-	-	-	-	-	-

1.2.6. Otras instalaciones deportivas.

ARMADA	FRONTONES	GIMNASIOS	PICADEROS	PISCINAS	PISTAS APLICACIÓN MILITAR	GALERÍAS DE TIRO	POLÍGONOS DE TIRO	SQUASCH	OTRAS
TOTAL.....	3	44	0	16	2	2	2	2	11
Cantábrico.....	1	12	-	-	1	1	1	-	1
Estrecho.....	-	5	-	-	-	-	-	-	1
Mediterráneo.....	-	10	-	2	1	-	1	2	5
Madrid.....	2	5	-	11	-	1	-	-	3
Canarias.....	-	5	-	3	-	-	-	-	1
Flota.....	-	7	-	-	-	-	-	-	-

1.2.7. Material deportivo de atletismo.

ARMADA	VALLAS	SALTÓMETROS	JABALINAS	PESAS	DISCOS Y CINTAS	MARTILLOS	PORTE-RIAS DE FÚTBOL	PORTE-RIAS DE BALONMANO	CESTAS DE BALONCESTO	REDES DE TENIS Y VOLEIBOL	OTROS
TOTAL.....	49	4	3	639	509	0	31	30	40	27	99
Cantábrico.....	19	2	3	114	148	-	6	8	10	7	5
Estrecho.....	-	-	-	37	35	-	2	2	2	3	7
Mediterráneo.....	-	1	-	185	176	-	6	6	7	5	56
Madrid.....	30	1	-	125	20	-	13	8	12	8	-
Canarias.....	-	-	-	36	20	-	2	4	4	3	3
Flota.....	-	-	-	142	110	-	2	2	5	1	28

1.2.8. Otro material deportivo de gimnasia.

ARMADA	COLCHONETAS DE CAÍDA	APARATOS MULTIUSOS	ESPALDERAS	OTROS
TOTAL.....	155	147	73	124
Cantábrico.....	97	48	29	14
Estrecho.....	1	5	4	7
Mediterráneo.....	7	26	15	59
Madrid.....	12	32	11	15
Canarias.....	31	17	7	18
Flota.....	7	19	7	11

1.2.9. Servicios anejos a las instalaciones deportivas y personal instructor.

ARMADA	VESTUARIOS	ASEOS	DUCHAS	PERSONAL INSTRUCTOR		
				Con titulación militar	Con titulación universitaria	Con titulación en alguna Fed. Nac. de Depor.
TOTAL.....	43	104	140	28	22	2
Cantábrico.....	4	3	4	16	10	2
Estrecho.....	6	19	17	2	1	-
Mediterráneo.....	9	44	62	1	5	-
Madrid.....	10	17	27	4	2	-
Canarias.....	7	13	26	1	2	-
Flota.....	7	8	4	4	2	-

1.2.10. Actividades culturales.

ARMADA	PRÉSTAMOS DE LIBROS EN BIBLIOT.	PROYECCIONES DE CINE	VISITAS TURÍSTICAS	ASISTENCIAS A DEPORTES	CONFERENCIAS	ASISTENCIAS A MUSEOS	ASISTENCIAS A TEATROS	OTROS
TOTAL.....	2.628	684	141	1.275	456	95	7	2
Cantábrico.....	1.634	60	22	38	87	26	-	-
Estrecho.....	54	-	3	15	16	2	-	-
Mediterráneo.....	182	2	46	1.105	161	31	1	2
Madrid.....	304	-	-	10	35	4	-	-
Canarias.....	120	305	29	22	99	9	6	-
Flota.....	334	317	41	85	58	23	-	-

1.2.11. Grupos formados y actuaciones.

ARMADA	GRUPOS DE TEATRO	GRUPOS MUSICALES	ACTUACIONES DE TEATRO	ACTUACIONES MUSICALES
TOTAL.....	1	5	2	74
Cantábrico.....	-	1	-	67
Estrecho.....	-	-	-	-
Mediterráneo.....	1	2	1	2
Madrid.....	-	1	1	-
Canarias.....	-	1	-	5
Flota.....	-	-	-	-

1.2.12. Competiciones deportivas.

ARMADA	ATLETISMO	BALONCESTO	BALONMANO	FÚTBOL	FÚTBOL SALA	RUGBY	VOLEIBOL	GIMNASIA	TENIS	BOXEO	FRONTÓN
TOTAL.....	48	38	3	78	99	0	11	0	25	2	2
Cantábrico.....	12	13	2	17	23	-	6	-	2	-	2
Estrecho.....	2	3	-	6	3	-	2	-	3	-	-
Mediterráneo.....	7	8	-	36	10	-	-	-	-	2	-
Madrid.....	5	3	-	3	11	-	-	-	2	-	-
Canarias.....	11	5	-	6	28	-	1	-	16	-	-
Flota.....	11	6	1	10	24	-	2	-	2	-	-

1.2.13. Otras competiciones deportivas.

ARMADA	ARTES MARCIALES	HALTEROFILIA	ESQUÍ	NATACIÓN	ACTIVIDADES NÁUTICAS	PATRULLA MILITAR	PATRULLA OFICIAL	PENTATLÓN MILITAR	TIRO	CARRERAS DE ORIENTACIÓN	OTRAS
TOTAL.....	7	8	2	25	59	4	3	1	29	37	28
Cantábrico.....	4	8	-	9	5	3	3	-	3	20	9
Estrecho.....	-	-	-	-	-	-	-	-	-	3	5
Mediterráneo.....	-	-	-	1	5	-	-	-	1	1	9
Madrid.....	-	-	2	-	-	1	-	-	4	4	2
Canarias.....	3	-	-	15	42	-	-	1	20	5	2
Flota.....	-	-	-	-	7	-	-	-	1	4	1

1.3. Ejército del Aire

1.3.1. Instalaciones culturales.

EJÉRCITO DEL AIRE	BARES	SALAS DE ESTAR	BAZARES	SALAS RECREATIVAS	SALAS DE LECTURA	SALAS TEATRO Y CINE	SALAS DE VIDEO	FONOTECA	OFICINA DE INFORM.	SALAS DE VISITA	OTRAS
TOTAL.....	55	66	2	26	56	23	55	8	35	24	7
MAGEN.....	28	38	2	20	31	18	31	4	19	15	5
MACAN.....	5	2	-	2	2	1	2	2	3	1	1
MACOM.....	21	26	-	4	22	4	22	2	12	7	1
Cuartel General.....	1	-	-	-	1	-	-	-	1	1	-

1.3.2. Talleres de formación.

EJÉRCITO DEL AIRE	ARTESANALES	MECÁNICOS	FOTOGRAFICOS	ARTÍSTICOS	INFORMÁTICOS	MUSICALES	OTROS
TOTAL.....	1	3	3	0	15	1	4
MAGEN.....	1	1	2	-	7	1	1
MACAN.....	-	1	-	-	2	-	1
MACOM.....	-	1	1	-	6	-	2
Cuartel General.....	-	-	-	-	-	-	-

1.3.3. Material recreativo.

EJÉRCITO DEL AIRE	TÉCNICO					JUEGOS					
	Cadenas música	Proyector de cine	Proyector de vídeo	Televisión	Antena parabólica	Juegos de mesa	Billares	Fútbolin	Máquinas electrónicas	Ping pong	Otros
TOTAL.....	68	7	133	204	18	269	25	30	21	46	35
MAGEN.....	46	2	104	114	9	161	16	19	19	27	20
MACAN.....	1	-	4	5	1	24	2	2	-	4	-
MACOM.....	21	5	25	84	8	84	7	8	2	15	14
Cuartel General.....	-	-	-	1	-	-	-	1	-	-	1

1.3.4. Otro material recreativo y suscripciones.

EJÉRCITO DEL AIRE	LIBROS	DISCOS Y CINTAS	CINTAS DE VIDEO	PROGRAMAS INFORMÁTICOS	SUSCRIPCIONES					
					Periódicos deportivos	Periódicos no deportivos	Revistas	Comics	BOD	Otras
TOTAL.....	202.703	11.591	7.678	147	27	101	244	0	17	7
MAGEN.....	157.505	9.565	5.714	128	21	75	180	-	10	4
MACAN.....	9.236	-	325	-	1	1	5	-	-	-
MACOM.....	33.160	1.869	1.507	19	4	23	58	-	6	3
Cuartel General.....	2.802	157	132	-	1	2	1	-	1	-

1.3.5. Instalaciones deportivas.

EJÉRCITO DEL AIRE	PISTAS DE ATLETISMO	PISTAS POLIDE-PORTIVAS	CAMPOS DE BALONCESTO	CAMPOS BALONMANO Y FÚTBOL SALA	CAMPOS DE VOLEIBOL	CAMPOS DE FÚTBOL	CAMPOS DE RUGBY	PISTAS DE TENIS
TOTAL.....	11	32	22	15	9	17	0	62
MAGEN.....	10	23	19	11	8	16	-	49
MACAN.....	-	2	1	2	-	-	-	2
MACOM.....	1	7	2	2	1	1	-	11
Cuartel General.....	-	-	-	-	-	-	-	-

1.3.6. Otras instalaciones deportivas.

EJÉRCITO DEL AIRE	FRONTONES	GIMNASIOS	PICADEROS	PISCINAS	PISTAS APLICACIÓN MILITAR	GALERÍAS DE TIRO	POLÍGONOS DE TIRO	SQUASCH	OTRAS
TOTAL.....	15	50	0	38	14	32	2	7	27
MAGEN.....	9	29	-	28	12	20	2	5	18
MACAN.....	1	3	-	1	-	3	-	-	2
MACOM.....	5	17	-	9	2	9	-	2	7
Cuartel General.....	-	1	-	-	-	-	-	-	-

1.3.7. Material deportivo de atletismo.

EJÉRCITO DEL AIRE	VALLAS	SALTÓMETROS	JABALINAS	PESAS	DISCOS Y CINTAS	MARTILLOS	PORTE-RIAS DE FÚTBOL	PORTE-RIAS DE BALON-MANO	CESTAS DE BALON-CESTO	REDES DE TENIS Y VOLEIBOL	OTROS
TOTAL.....	170	25	10	1.200	1.089	4	52	87	114	110	202
MAGEN.....	155	20	8	516	534	3	48	64	88	77	112
MACAN.....	6	2	-	59	124	-	2	4	4	4	-
MACOM.....	9	3	2	572	321	1	2	19	22	29	90
Cuartel General.....	-	-	-	53	110	-	-	-	-	-	-

1.3.8. Otro material deportivo de gimnasia.

EJÉRCITO DEL AIRE	COLCHONETAS DE CAÍDA	APARATOS MULTIUSOS	ESPALDERAS	OTROS
TOTAL.....	310	373	160	399
MAGEN.....	220	237	123	230
MACAN.....	16	23	8	30
MACOM.....	70	111	27	139
Cuartel General.....	4	2	2	-

1.3.9. Servicios anejos a las instalaciones deportivas y personal instructor.

EJÉRCITO DEL AIRE	VESTUARIOS	ASEOS	DUCHAS	PERSONAL INSTRUCTOR		
				Con titulación militar	Con titulación universitaria	Con titulación en alguna Fed. Nac. de Depor.
TOTAL.....	98	184	362	69	44	7
MAGEN.....	60	128	256	47	24	6
MACAN.....	6	8	17	3	6	1
MACOM.....	30	46	84	19	14	-
Cuartel General.....	2	2	5	-	-	-

1.3.10. Actividades culturales.

EJÉRCITO DEL AIRE	PRÉSTAMOS DE LIBROS EN BIBLIOT.	PROYECCIONES DE CINE	VISITAS TURÍSTICAS	ASISTENCIAS A DEPORTES	CONF-RENCIAS	ASISTENCIAS A MUSEOS	ASISTENCIAS A TEATROS	OTROS
TOTAL.....	15.999	206	40	28	320	6	0	180
MAGEN.....	13.421	206	39	9	283	6	-	23
MACAN.....	235	-	-	5	7	-	-	-
MACOM.....	1.321	-	1	14	30	-	-	157
Cuartel General.....	1.022	-	-	-	-	-	-	-

1.3.11. Grupos formados y actuaciones.

EJÉRCITO DEL AIRE	GRUPOS DE TEATRO	GRUPOS MUSICALES	ACTUACIONES DE TEATRO	ACTUACIONES MUSICALES
TOTAL.....	0	1	0	0
MAGEN.....	-	-	-	-
MACAN.....	-	-	-	-
MACOM.....	-	1	-	-
Cuartel General.....	-	-	-	-

1.3.12. Competiciones deportivas.

EJÉRCITO DEL AIRE	ATLETISMO	BALONCESTO	BALONMANO	FÚTBOL	FÚTBOL SALA	RUGBY	VOLEIBOL	GIMNASIA	TENIS	BOXEO	FRONTÓN
TOTAL.....	66	35	1	27	48	0	14	1	44	0	22
MAGEN.....	37	25	1	16	29	-	10	1	29	-	16
MACAN.....	3	1	-	-	2	-	-	-	3	-	1
MACOM.....	26	9	-	11	17	-	4	-	12	-	5
Cuartel General.....	-	-	-	-	-	-	-	-	-	-	-

1.3.13. Otras competiciones deportivas.

EJÉRCITO DEL AIRE	ARTES MARCIALES	HALTEROFILÍA	ESQUÍ	NATACIÓN	ACTIVIDADES NÁUTICAS	PATRULLA MILITAR	PATRULLA OFICIAL	PENTATLÓN MILITAR	TIRO	CARRERAS DE ORIENTACIÓN	OTRAS
TOTAL.....	4	1	2	9	2	15	1	2	79	71	59
MAGEN.....	2	1	2	7	1	11	1	1	44	48	28
MACAN.....	-	-	-	1	-	-	-	-	1	2	8
MACOM.....	2	-	-	1	1	4	-	1	34	20	23
Cuartel General.....	-	-	-	-	-	-	-	-	-	1	-

2. ESTADÍSTICA DE LAS ACTIVIDADES MUSICALES EN LAS FUERZAS ARMADAS

METODOLOGÍA

El objetivo de esta estadística es presentar la existencia de medios y estimar las necesidades musicales de las Fuerzas Armadas, tanto a niveles de plantillas y medios de las Bandas de Música como de su actividad.

DEFINICIÓN DE MATERIAS

Banda: En términos militares es el conjunto de tambores y cornetas o de músicos que pertenecen a institutos de a pie, o a trompetas que sirven en cuerpos montados del ejército. A veces la banda comprende toda clase de instrumentos de viento.

Instalaciones para ensayo: Establecimientos dedicados a las representaciones completas o parciales de una obra musical antes de presentarla públicamente.

Instrumentos musicales: Clases y número de instrumentos existentes en las Unidades.

Partituras existentes en los archivos: Textos completos de una obra musical para varios instrumentos.

Conciertos realizados: Funciones musicales en que se ejecutan composiciones sueltas.

Desfiles y paradas realizadas: Número de marchas y formaciones donde los músicos militares actúan.

Personal según la categoría militar: Número de personas que componen las bandas y músicas militares, según la categoría militar en la que se hallan encuadrados.

Hay que señalar que la Ley 39/2007, de 19 de noviembre de la Carrera Militar, integra el Cuerpo de Músicas Militares como Cuerpo Común de las Fuerzas Armadas, siendo sus miembros agrupados en una escala de oficiales y en una escala de suboficiales, teniendo como cometidos prestar los servicios de música, así como la preparación y dirección de las bandas militares.

Los empleos del Cuerpo de Músicas Militares son los de teniente a coronel en la escala de oficiales y los de sargento a suboficial mayor en la escala de suboficiales, todos ellos con las denominaciones del empleo correspondiente seguidas del término <músico>.

OBTENCIÓN DE LOS DATOS

Los datos se obtienen mediante cuestionario diseñado en la Unidad de Estadística del Órgano Central (PC02).

Dichos cuestionarios son rellenados por las Unidades que poseen banda musical. El cuestionario deberá ser firmado por el director de música.

Posteriormente es grabado en soporte magnético para su tratamiento informático.

La información estadística aparece agrupada según el Ejército de pertenencia de la agrupación musical.

CARACTERÍSTICAS ANALIZADAS

Instalaciones

- Sala de ensayos exclusiva (m²)
- Sala de ensayos compartidas (m²)
- Sin sala de ensayos

Instrumentos

- | | |
|-----------------------|-----------|
| Flauta-flautín | Trombones |
| Oboes-corno inglés | Trompas |
| Fagotes | Tubas |
| Clarinetes | Percusión |
| Saxos | Otros |
| Trompetas y fiscornos | |

Archivo (número de obras)

- | | |
|---------------------------|--|
| Clásicas | Obras adquiridas |
| Modernas y contemporáneas | Transcripciones por miembros de la banda |
| Españolas | Total transcripciones |

Marchas

Actividad (para público militar y para público general)

Número de conciertos:

- En la localidad
- En la región
- En otras regiones
- En el extranjero

Desfiles y paradas:

- En la localidad
- En la región
- En otras regiones
- En el extranjero

Otras actividades:

- En la localidad
- En la región
- En otras regiones
- En el extranjero

Personal.

- Por empleos

2. Estadística de actividades musicales en las Fuerzas Armadas.

2.0. Resumen General

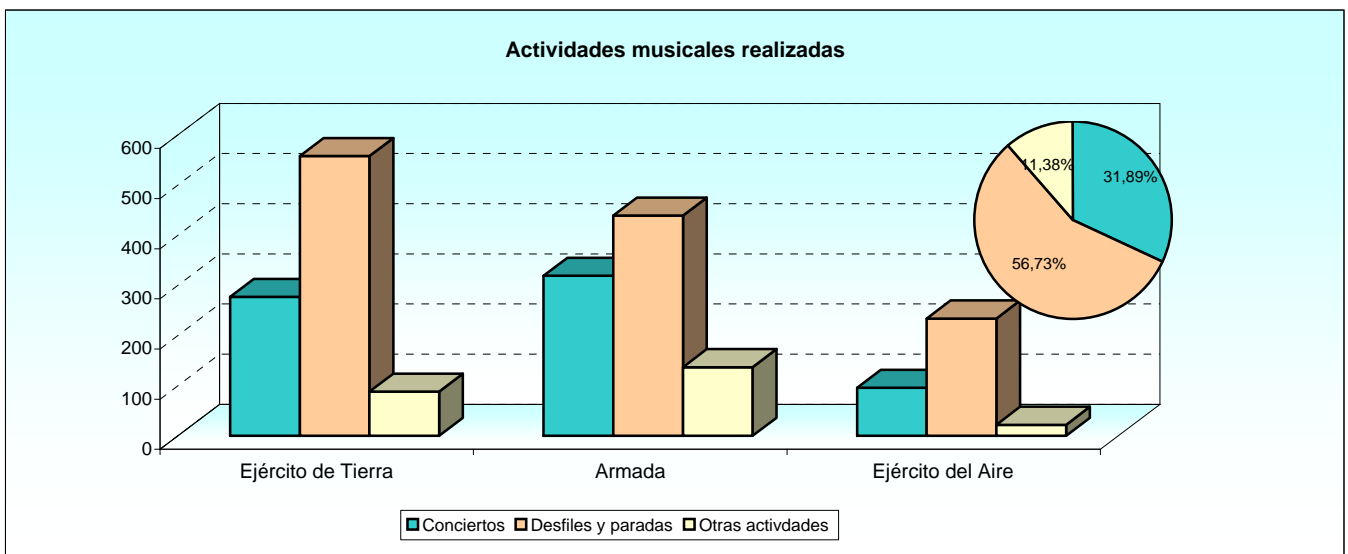
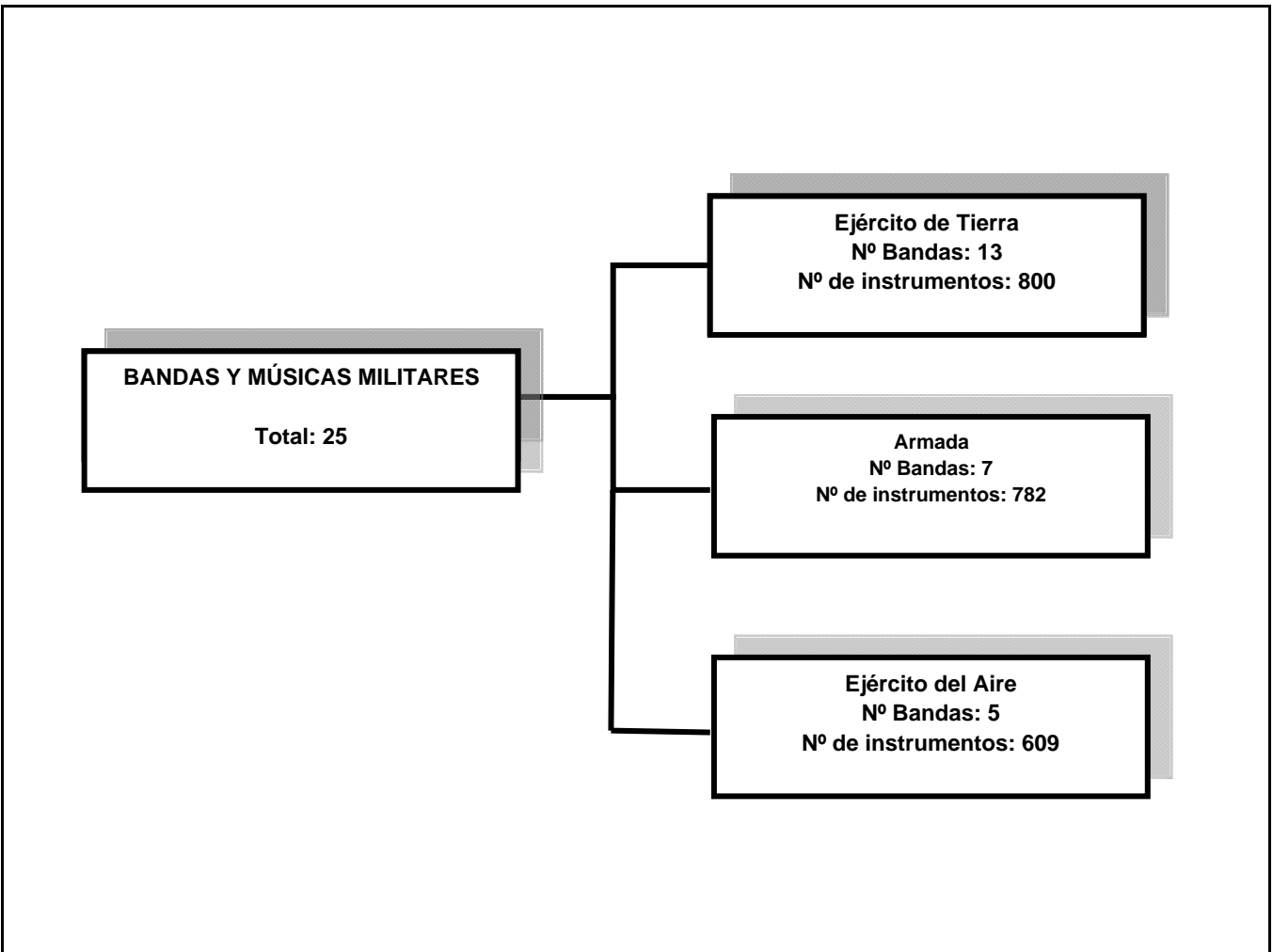

TABLAS ESTADÍSTICAS

2. Estadística de actividades musicales en las Fuerzas Armadas.**2.1. Distribución por Ejércitos.****2.1.1. Distribución por Ejércitos de las bandas y músicas militares.**

EJÉRCITO	Nº DE BANDAS	SALAS DE ENSAYO	Nº DE INSTRUMENTOS	Nº DE ARCHIVOS	Nº DE ACTIVIDADES	PERSONAL
TOTAL.....	25	25	2.191	27.089	2.170	869
Ejército de Tierra.....	13	13	800	17.471	923	413
Armada.....	7	7	782	5.679	895	258
Ejército del Aire.....	5	5	609	3.939	352	198

2.1.2. Instalaciones para ensayos.

EJÉRCITO	NÚMERO TOTAL DE SALAS	TOTAL DE SUPERFICIE (m ²)	SALAS DE ENSAYO EXCLUSIVAS		SALAS DE ENSAYO COMPARTIDAS		SIN SALA DE ENSAYO
			Nº de salas	Superficie (m ²)	Nº de salas	Superficie (m ²)	
TOTAL.....	25	3.304	22	3.078	3	226	0
Ejército de Tierra.....	13	1.529	11	1.379	2	150	-
Armada.....	7	972	6	896	1	76	-
Ejército del Aire.....	5	803	5	803	-	-	-

2.1.3. Instrumentos musicales.

EJÉRCITO	TOTAL	FLAUTAS Y FLAUTINES	OBOES Y CORNO INGLÉS	FAGOTES	CLARINETES	SAXOS	TROMPETAS Y FLISCORNOS	TROMBONES	TROMPAS	TUBAS	PERCUSIÓN	OTROS
TOTAL.....	2.191	116	74	18	392	253	241	152	82	124	521	218
Ejército de Tierra....	800	47	25	3	153	97	95	49	33	52	193	53
Armada.....	782	35	27	11	125	91	74	56	24	34	205	100
Ejército del Aire.....	609	34	22	4	114	65	72	47	25	38	123	65

2.1.4. Partituras existentes en los archivos.

EJÉRCITO	TOTAL ARCHIVOS	OBRAS CLÁSICAS	OBRAS MODERNAS Y CONTEMPORÁNEAS	OBRAS ESPAÑOLAS	MARCHAS	OBRAS ADQUIRIDAS	TRANSCRIPCIONES POR LA BANDA	OTRAS TRANSCRIPCIONES
TOTAL.....	27.089	7.297	5.239	7.464	6.814	155	59	61
Ejército de Tierra.....	17.471	4.553	4.193	4.555	4.057	96	10	7
Armada.....	5.679	2.001	585	1.875	1.119	23	28	48
Ejército del Aire.....	3.939	743	461	1.034	1.638	36	21	6

2.1.5. Conciertos realizados.

EJÉRCITO	TOTAL CONCIERTOS	PARA PÚBLICO MILITAR				PARA PÚBLICO GENERAL			
		En la localidad	En la región	En otra región	En el extranjero	En la localidad	En la región	En otra región	En el extranjero
TOTAL.....	692	267	1	2	0	210	113	23	76
Ejército de Tierra.....	277	41	1	2	-	115	49	13	56
Armada.....	319	214	-	-	-	58	23	4	20
Ejército del Aire.....	96	12	-	-	-	37	41	6	-

2.1.6. Desfiles y paradas realizados.

EJÉRCITO	TOTAL DESFILES Y PARADAS	PARA PÚBLICO MILITAR				PARA PÚBLICO GENERAL			
		En la localidad	En la región	En otra región	En el extranjero	En la localidad	En la región	En otra región	En el extranjero
TOTAL.....	1.231	657	170	34	22	189	101	35	23
Ejército de Tierra.....	558	335	46	5	-	124	40	8	-
Armada.....	439	222	38	20	22	50	41	23	23
Ejército del Aire.....	234	100	86	9	-	15	20	4	-

2.1.7. Otras actividades realizadas.

EJÉRCITO	TOTAL OTRAS ACTIVIDADES	PARA PÚBLICO MILITAR				PARA PÚBLICO GENERAL			
		En la localidad	En la región	En otra región	En el extranjero	En la localidad	En la región	En otra región	En el extranjero
TOTAL.....	247	136	5	1	0	81	15	9	0
Ejército de Tierra.....	88	28	1	-	-	50	6	3	-
Armada.....	137	102	3	1	-	24	4	3	-
Ejército del Aire.....	22	6	1	-	-	7	5	3	-

2.1.8. Personal según categoría militar.

EJÉRCITO	TOTAL PERSONAL	TCOL. O C.F.	CTE. O C.C.	CAP. O T.N.	TTE. O A.N.	ALF. O A.F.	SUBOF. MAYOR	SUBTTE.	BRIG.	SGTO. 1º	SGTO.	TROPA Y MAR.
TOTAL.....	869	3	5	3	5	0	19	106	112	144	99	373
Ejército de Tierra..	413	1	3	2	2	-	8	58	47	66	56	170
Armada.....	258	1	1	1	2	-	7	29	36	46	22	113
Ejército del Aire....	198	1	1	-	1	-	4	19	29	32	21	90

3. ESTADÍSTICA DE LOS MUSEOS DEL MINISTERIO DE DEFENSA

El Ministerio de Cultura realiza con periodicidad bienal una Estadística de Museos. La información recogida en esta estadística corresponde al año 2010.

Para ello remite unos cuestionarios y una aplicación informática al Ministerio de Defensa para la recogida de la información de los Museos dependientes del mismo. Los datos son recogidos a través de la Subdirección General de Patrimonio Histórico-Artístico del Ministerio de Defensa.

METODOLOGÍA

El objetivo de esta estadística es ofrecer datos sobre estas instituciones culturales, así como dar a conocer información sobre el patrimonio museográfico del Ministerio de Defensa.

En estos Museos es recopilada una parte importante de la historia de España y, por su carácter de acceso abierto, forman parte del patrimonio cultural de la nación.

DEFINICIÓN DE MATERIAS

El directorio utilizado en esta estadística lo proporciona la Subdirección General de Patrimonio Histórico-Artístico. Las unidades a investigar son el Museo y la Colección Museográfica.

Según la Ley de Patrimonio Histórico Español 16/1985, de 26 de junio, “son Museos las instituciones de carácter permanente que adquieren, conservan, investigan, comunican y exhiben para fines de estudio, educación y contemplación conjuntos y colecciones de valor histórico, artístico, científico y técnico o de cualquier otra naturaleza cultural”.

La Colección Museográfica se define como “El conjunto de bienes culturales que, sin reunir todos los requisitos necesarios para desarrollar las funciones propias de los Museos, se encuentra expuesto al público con criterio museográfico y horario establecido, cuenta con una relación básica de sus fondos y dispone de medidas de conservación y custodia”.

OBTENCIÓN DE LOS DATOS

El soporte para la recogida de la información se realiza mediante un cuestionario, disponible en papel y en formato electrónico.

Estos cuestionarios se envían por correo a todos los Museos y Colecciones Museográficas incluidos en el Directorio.

Para la grabación de los datos el Ministerio de Cultura elabora una aplicación informática que facilita al Ministerio de Defensa, y que ofrece las siguientes utilidades:

- Grabación de los cuestionarios remitidos por los Museos o Colecciones Museográficas al organismo
- Generación de aplicaciones para la grabación de los cuestionarios por los propios Museos o Colecciones
- Verificación de la consistencia de la información de los cuestionarios.
- Creación de informes.

La depuración y grabación de los datos se realiza a través de la aplicación informática.

Tablas de resultados

Los datos se presentan de forma agregada por Ejércitos u Organismo distribuyéndose en los siguientes subcapítulos:

Características generales:

- Accesibilidad
- Infraestructura, servicios y equipamientos
- Fondos museísticos
- Exposiciones, publicaciones y otras actividades
- Visitantes
- Personal

Museos que intervienen en la estadística:

- Museo Histórico Militar Castillo de San Carlos, Palma de Mallorca, Îles Balears
- Museo Militar de Menorca, Es Castell, Illes Balears
- Museo Militar de Monjuïc, Barcelona
- Museo Histórico Militar de Burgos, Burgos
- Museo Naval de San Fernando, San Fernando, Cádiz
- Archivo-Museo Don Álvaro de Bazán, Viso del Marqués, Ciudad Real
- Museo Militar de La Coruña, A Coruña
- Museo Naval de Ferrol, A Coruña
- Sala-Museo de la Academia de Ingenieros, Hoyo de Manzanares, Madrid
- Museo de Aeronáutica y Astronáutica, Madrid
- Museo-Colección de Farmacia Militar, Madrid
- Museo del Ejército, Madrid
- Museo Naval, Madrid
- Museo-Colección de Veterinaria Militar, Madrid

- Museo Naval de Cartagena, Cartagena, Murcia
- Museo Histórico Militar de Cartagena, Cartagena, Murcia
- Museo Naval de Canarias, Las Palmas de Gran Canaria, Las Palmas
- Museo Histórico Militar de Canarias, Santa Cruz de Tenerife, Tenerife
- Museo del Alcázar de Segovia, Segovia
- Sala-Museo de la Academia de Artillería, Segovia
- Museo Marítimo Torre del Oro, Sevilla
- Museo Histórico Militar de Sevilla
- Sala-Museo de la Academia de Infantería, Toledo
- Museo Histórico Militar de Valencia
- Sala-Museo de la Academia de Caballería, Valladolid
- Museo Histórico Militar Castillo "El Desnarigado", Ceuta
- Museo Histórico Militar de Melilla, Melilla

CARACTERÍSTICAS ANALIZADAS

Características generales de la Institución:

- Datos de identificación
- Carácter de la institución
- Tipología
- Titularidad
- Institución gestora
- Creación y apertura

Acceso:

- Apertura al público
- Tipo de acceso
- Solicitud previa
- Horario al público
- Características económicas de acceso

Infraestructura, servicios y equipamiento:

- Datos del edificio
- Servicios y equipamientos
- Informatización

Fondos museísticos:

Volumen de fondos
Clasificación temática

Actividad:

Exposiciones, publicaciones y otras actividades:

- Exposiciones
- Publicaciones
- Otras actividades

Visitantes:

- Número total de visitantes
- Visita de grupos

Personal:

Nº total de personas
Género
Dedicación
Relación laboral
Categoría profesional

3. Estadística de los museos en el Ministerio de Defensa.

3.0. Resumen General

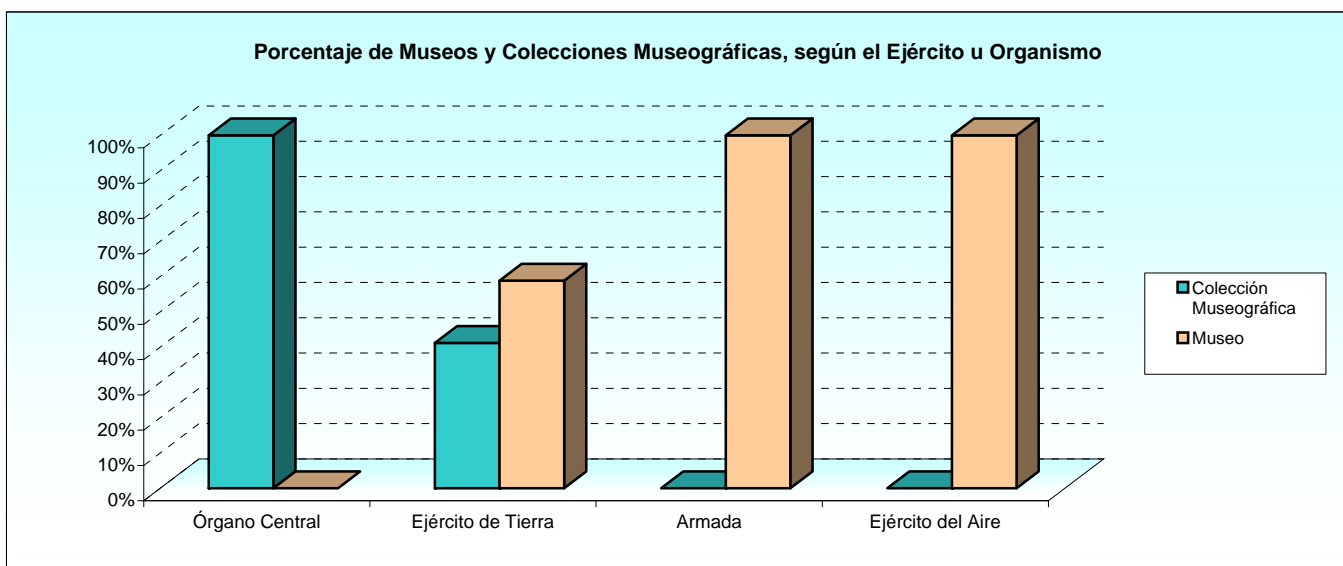
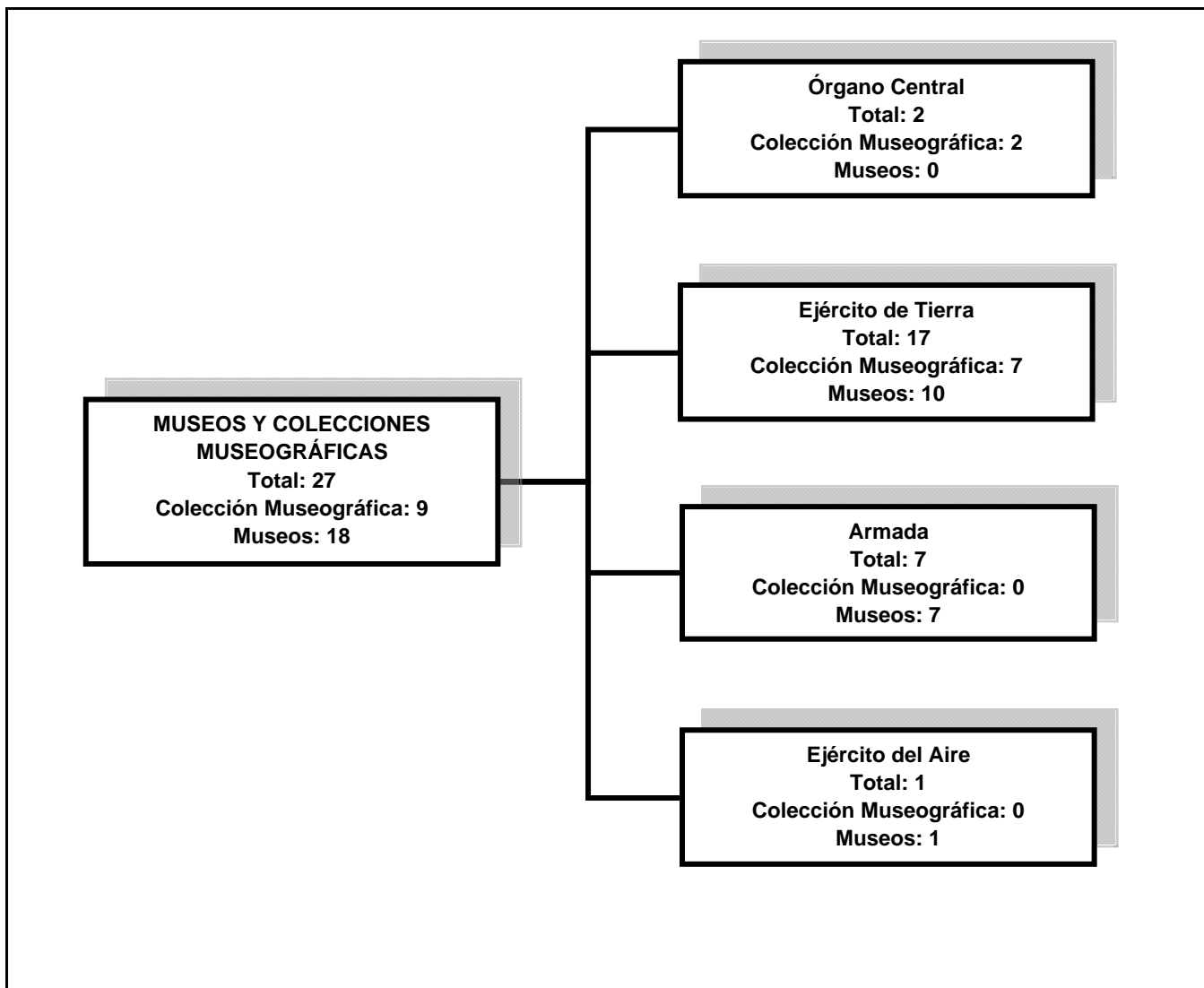

TABLAS ESTADÍSTICAS

3. Estadística de los museos en el Ministerio de Defensa.

3.1. Características generales.

3.1.1. Museos y Colecciones Museográficas según el carácter de la institución y el tipo.

EJÉRCITO U ORGANISMO	TOTAL	CARÁCTER DE LA INSTITUCIÓN		TIPO		
		Colección Museográfica	Museo	Museo Matriz	Museo Filial	No consta
TOTAL.....	27	9	18	2	7	18
Órgano Central.....	2	2	-	-	-	2
Ejército de Tierra.....	17	7	10	1	1	15
Armada.....	7	-	7	1	6	-
Ejército del Aire.....	1	-	1	-	-	1

3.1.2. Museos y Colecciones Museográficas según el período de apertura al público.

EJÉRCITO U ORGANISMO	TOTAL	PERÍODO DE APERTURA AL PÚBLICO						
		Ant. 1990	De 1900 a 1949	De 1950 a 1969	De 1970 a 1989	De 1990 a 1999	De 2000 a 2010	No consta
TOTAL.....	27	2	3	2	12	7	1	0
Órgano Central.....	2	-	1	-	-	1	-	-
Ejército de Tierra.....	17	1	-	2	9	5	-	-
Armada.....	7	1	2	-	2	1	1	-
Ejército del Aire.....	1	-	-	-	1	-	-	-

Porcentaje de Museos y Colecciones Museográficas por Ejércitos u Organismo

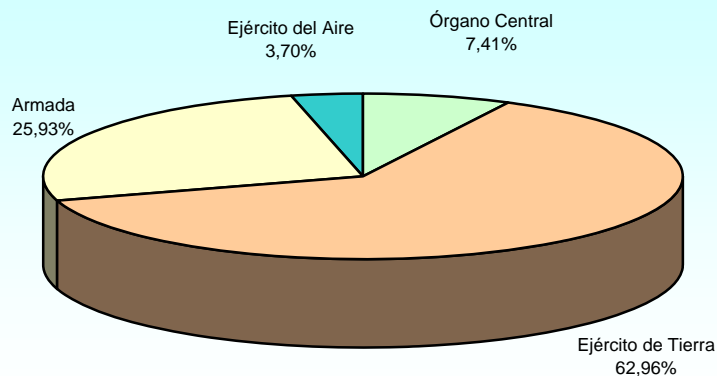

3.2. Accesibilidad.

3.2.1. Museos y Colecciones Museográficas según el tipo de apertura al público.

EJÉRCITO U ORGANISMO	TOTAL	TIPO DE APERTURA			Nº MEDIO DÍAS ABIERTO AL AÑO	CERRADOS PROVISIONALMENTE
		Permanente	Estacional	Otra apertura		
TOTAL.....	27	26	1	0	315	0
Órgano Central.....	2	2	-	-	333	-
Ejército de Tierra.....	17	17	-	-	299	-
Armada.....	7	6	1	-	339	-
Ejército del Aire.....	1	1	-	-	365	-

3.2.2. Porcentaje de Museos y Colecciones Museográficas según los días de apertura al público.

EJÉRCITO U ORGANISMO	TOTAL	DÍAS DE APERTURA AL PÚBLICO					
		Lunes	Martes a viernes	Sabados	Domingos	Festivos	No consta
TOTAL.....	27	51,85	96,30	59,26	44,44	33,33	3,70
Órgano Central.....	2	100,00	100,00	-	-	-	-
Ejército de Tierra.....	17	64,71	94,12	52,94	29,41	23,53	5,88
Armada.....	7	14,29	100,00	85,71	85,71	57,14	-
Ejército del Aire.....	1	-	100,00	100,00	100,00	100,00	-

3.2.3. Museos y Colecciones Museográficas según horario en días laborables.

EJÉRCITO U ORGANISMO	TOTAL	HORARIO EN DÍAS LABORABLES					
		Sólo mañana	Sólo tardes	Mañana y tarde	Continuado	Cerrado días lab.	No consta
TOTAL.....	27	20	0	3	3	0	1
Órgano Central.....	2	2	-	-	-	-	-
Ejército de Tierra.....	17	12	-	2	2	-	1
Armada.....	7	5	-	1	1	-	-
Ejército del Aire.....	1	1	-	-	-	-	-

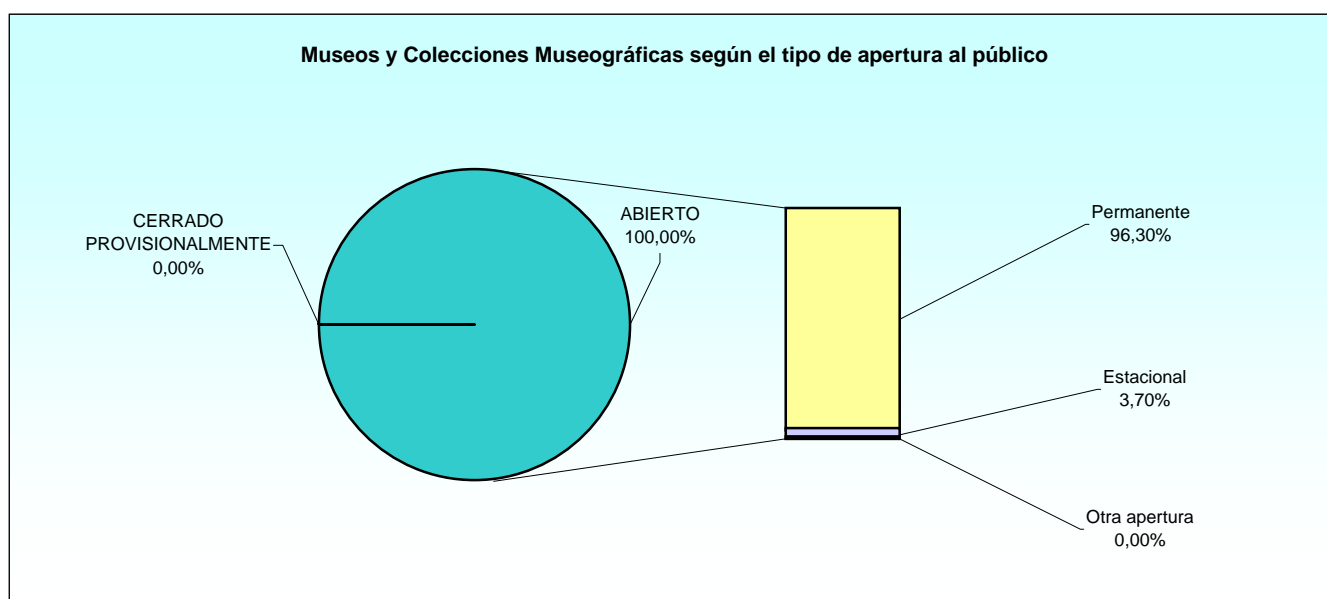

3.2.4. Museos y Colecciones Museográficas según horario en días festivos.

EJÉRCITO U ORGANISMO	TOTAL	HORARIO EN DÍAS FESTIVOS					
		Sólo mañana	Sólo tardes	Mañana y tarde	Continuado	Cerrado días fest.	No consta
TOTAL	27	12	0	2	2	10	1
Órgano Central.....	2	-	-	-	-	2	-
Ejército de Tierra.....	17	7	-	1	1	7	1
Armada.....	7	4	-	1	1	1	-
Ejército del Aire.....	1	1	-	-	-	-	-

3.2.5. Museos y Colecciones Museográficas según el tipo de tarifa.

EJÉRCITO U ORGANISMO	TOTAL	EXCLUSIV. GRATUITO	CON TARIFA			NO CONSTA
			Completa	Reducida	Gratuita determ. colect.	
TOTAL	27	22	4	4	4	1
Órgano Central.....	2	2	-	-	-	-
Ejército de Tierra.....	17	13	3	3	3	1
Armada.....	7	6	1	1	1	-
Ejército del Aire.....	1	1	-	-	-	-

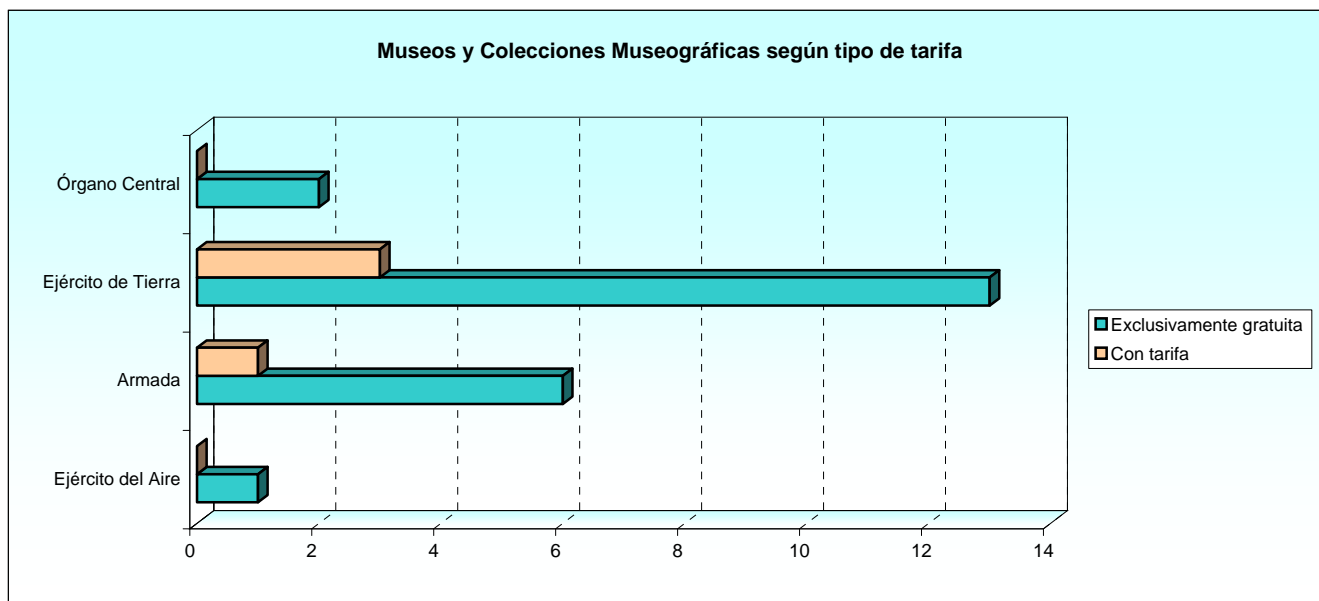

3.3. Infraestructura, servicios y equipación.

3.3.1. Museos y Colecciones Museográficas según número de edificios.

EJÉRCITO U ORGANISMO	TOTAL	NÚMERO DE EDIFICIOS				
		Uno	Dos	Tres	Cuatro o más	No consta
TOTAL.....	27	23	2	0	2	0
Órgano Central.....	2	2	-	-	-	-
Ejército de Tierra.....	17	14	2	-	1	-
Armada.....	7	7	-	-	-	-
Ejército del Aire.....	1	-	-	-	1	-

3.3.2. Museos y Colecciones Museográficas según el período de construcción del edificio.

EJÉRCITO U ORGANISMO	TOTAL	PERÍODO DE CONSTRUCCIÓN DEL EDIFICIO						
		Ant 1900	De 1900 a 1949	De 1950 a 1969	De 1970 a 1989	De 1990 a 1999	De 2000 a 2008	No consta
TOTAL.....	27	13	9	1	3	0	0	1
Órgano Central.....	2	-	1	-	1	-	-	-
Ejército de Tierra.....	17	9	4	1	2	-	-	1
Armada.....	7	4	3	-	-	-	-	-
Ejército del Aire.....	1	-	1	-	-	-	-	-

3.3.3. Museos y Colecciones Museográficas según el tipo de edificio.

EJÉRCITO U ORGANISMO	TOTAL	TIPO DE EDIFICIO			
		Uso museístico	Adaptado	Ambas	No consta
TOTAL.....	27	0	22	5	0
Órgano Central.....	2	-	2	-	-
Ejército de Tierra.....	17	-	14	3	-
Armada.....	7	-	6	1	-
Ejército del Aire.....	1	-	-	1	-

3.3.4. Porcentaje de Museos y Colecciones Museográficas según disponibilidad de servicios y equipamientos.

Tabla 1/3

EJÉRCITO U ORGANISMO	TOTAL	DISPONIBILIDAD DE SERVICIOS Y EQUIPAMIENTO						
		Taller restaurac.	Laboratorio fotograf.	Biblioteca	Salón actos	Sala audiovisual	Esp. activ. didácticas	Tienda/librería
TOTAL.....	27	51,85	7,41	44,44	29,63	33,33	11,11	29,63
Órgano Central.....	2	-	-	50,00	50,00	50,00	-	-
Ejército de Tierra.....	17	52,94	5,88	35,29	35,29	41,18	11,76	29,41
Armada.....	7	57,14	14,29	57,14	-	-	14,29	28,57
Ejército del Aire.....	1	100,00	-	100,00	100,00	100,00	-	100,00

3.3.4. Porcentaje de Museos y Colecciones Museográficas según disponibilidad de servicios y equipamientos.

Tabla 2/3

EJÉRCITO U ORGANISMO	DISPONIBILIDAD DE SERVICIOS Y EQUIPAMIENTO						
	Audioguías	Visitas guiadas	Acceso discapacit.	Alquiler esp. terc.	Aparcam. público	Cafetería/restaurante	Control ambiental
TOTAL.....	18,52	70,37	29,63	7,41	22,22	11,11	11,11
Órgano Central.....	-	50,00	-	-	50,00	-	50,00
Ejército de Tierra.....	23,53	76,47	35,29	11,76	23,53	11,76	11,76
Armada.....	14,29	71,43	14,29	-	-	-	-
Ejército del Aire.....	-	-	100,00	-	100,00	100,00	-

3.3.4. Porcentaje de Museos y Colecciones Museográficas según disponibilidad de servicios y equipamientos.

Tabla 3/3

EJÉRCITO U ORGANISMO	DISPONIBILIDAD DE SERVICIOS Y EQUIPAMIENTO			
	Sala de investigación	Infomación en Sala	Información asequible a discapacitados	Otra información
TOTAL.....	22,22	74,07	3,70	70,37
Órgano Central.....	-	50,00	-	-
Ejército de Tierra.....	17,65	82,35	5,88	88,24
Armada.....	42,86	57,14	-	42,86
Ejército del Aire.....	-	100,00	-	100,00

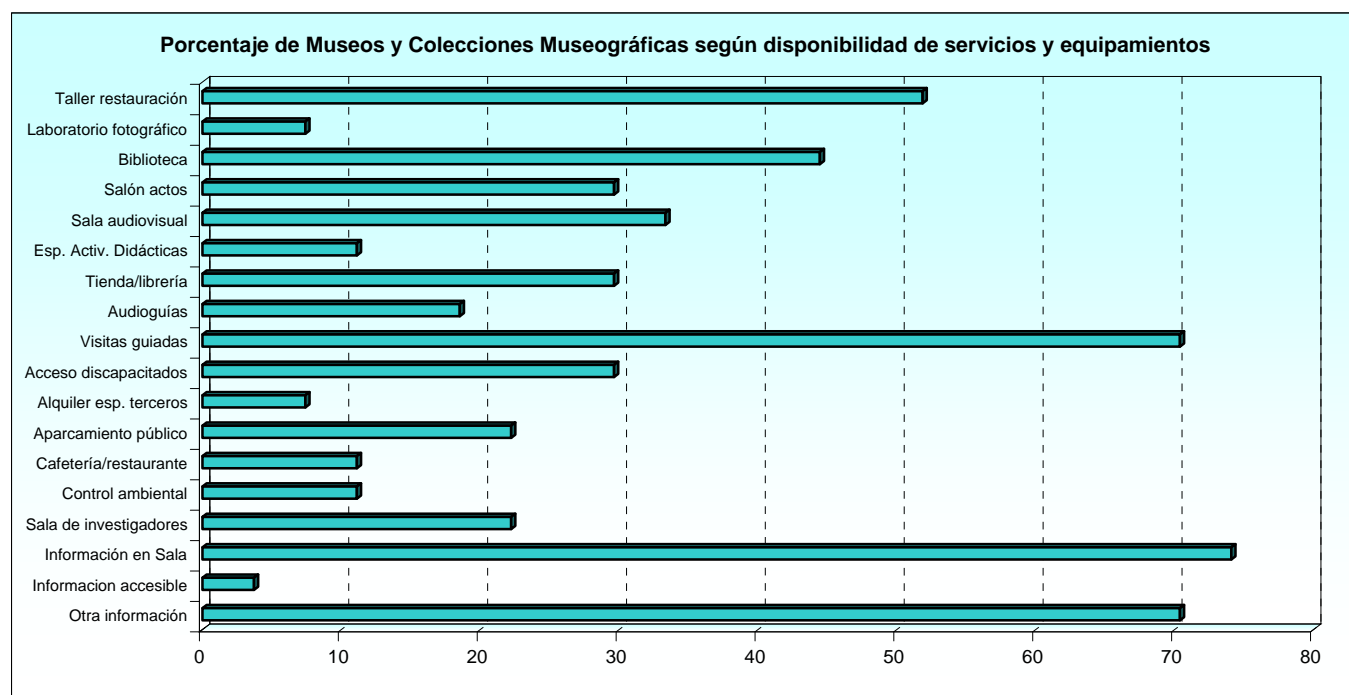

3.3.5. Museos y Colecciones Museográficas según disponibilidad y utilidad del ordenador.

EJÉRCITO U ORGANISMO	TOTAL	CON ORDENADOR	UTILIZACIÓN DEL ORDENADOR			
			Tareas admvas.	Información de visitantes	Inventario de fondos	Acceso Internet
TOTAL	27	25	25	17	6	20
Órgano Central.....	2	2	2	2	-	2
Ejército de Tierra.....	17	16	16	12	5	12
Armada.....	7	6	6	2	1	5
Ejército del Aire.....	1	1	1	1	-	1

3.3.6. Museos y Colecciones Museográficas según disponibilidad y características de la página web.

EJÉRCITO U ORGANISMO	TOTAL	CON PÁGINA WEB	CARACTERÍSTICAS DE LA PÁGINA WEB			
			Integrada en otra	Conexión a portales de museos	Visita virtual	Acceso a las colecciones
TOTAL	27	20	16	1	3	2
Órgano Central.....	2	1	1	-	-	-
Ejército de Tierra.....	17	11	7	1	2	-
Armada.....	7	7	7	-	1	2
Ejército del Aire.....	1	1	1	-	-	-

3.3.7. Museos y Colecciones Museográficas según disponibilidad y objetivos de la página web.

EJÉRCITO U ORGANISMO	TOTAL	CON PÁGINA WEB	OBJETIVOS DE LA PÁGINA WEB					
			Actividad educativa	Comun. del museo al visit.	Comun. del visit. al museo	Investig. científica	Inform. básica al visitante	Servicios on-line
TOTAL	27	20	1	5	7	0	19	2
Órgano Central.....	2	1	-	1	-	-	1	-
Ejército de Tierra.....	17	11	1	3	4	-	11	2
Armada.....	7	7	-	1	3	-	6	-
Ejército del Aire.....	1	1	-	-	-	-	1	-

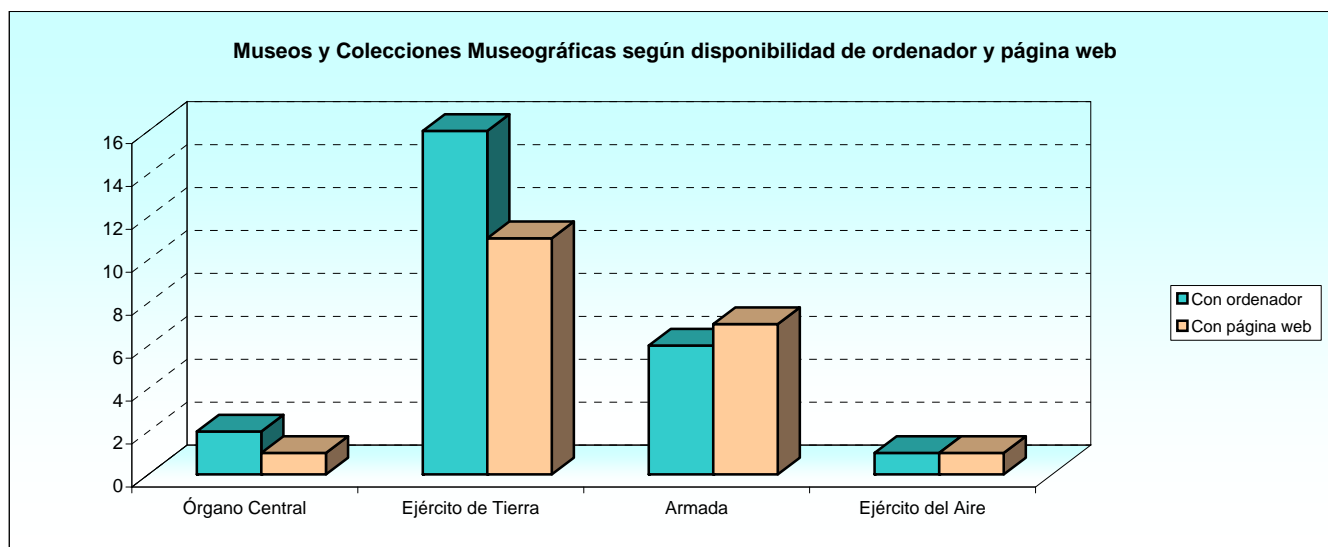

3.4. Fondos museísticos.

3.4.1. Fondos museísticos en Museos y Colecciones Museográficas según características de los fondos.

EJÉRCITO U ORGANISMO	MUSEOS Y COLECC. MUSEOGR.		FONDOS MUSEÍSTICOS		COLECCIÓN ESTABLE (%) (1)		DEPÓSITOS DE OTRAS INSTITUCIONES (%)
	Total	Que informan	Total	Por Museo ó Colecc. Museogr.	Colección estable	Depositados en otras Inst.	
TOTAL	27	25	105.006	4.200	93,39	8,59	6,61
Órgano Central.....	2	2	8.120	4.060	99,78	-	0,22
Ejército de Tierra.....	17	15	70.378	4.692	93,75	10,47	6,25
Armada.....	7	7	21.508	3.073	88,68	7,61	11,32
Ejército del Aire.....	1	1	5.000	5.000	98,26	0,24	1,74

(1) El porcentaje total de fondos que hay en el Museo o Colección Museográfica es la suma de los que tiene en su colección estable más los que tiene en depósito de otras instituciones.

3.4.2. Fondos museísticos en Museos y Colecciones Museográficas según tratamiento técnico.

EJÉRCITO U ORGANISMO	MUSEOS Y COLECC. MUSEOGR.		TRATAMIENTO TÉCNICO DE LOS FONDOS ESTABLES				
	Total	Que informan	Total	Fondos inventariados	Incluidos catálogo sistemático	Fondos informatizados	Accesibles por internet
TOTAL	27	25	98.066	91.043	34.076	71.336	1.333
Órgano Central.....	2	2	8.102	7.084	1.734	5.350	451
Ejército de Tierra.....	17	15	65.977	60.237	19.939	48.995	882
Armada.....	7	7	19.074	18.809	7.490	12.078	-
Ejército del Aire.....	1	1	4.913	4.913	4.913	4.913	-

Porcentaje de fondos museísticos en Museos y Colecciones Museográficas

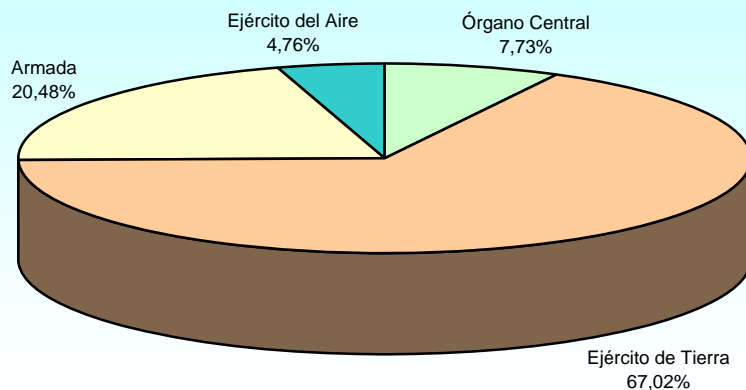

3.4.3. Fondos museísticos en Museos y Colecciones Museográficas según clasificación temática de fondos de la colección estable.

EJÉRCITO U ORGANISMO	MUSEOS Y COLECC. MUSEOGR.		CLASIFICACIÓN DE LOS FONDOS DE LA COLECCIÓN ESTABLE							
	Total	Que informan	Arqueo- logía	Arte	Artes decorat.	Ciencia y tecnol.	Ccias. natur.	Etnogr. y antropol.	Historia	Otros
TOTAL	27	17	908	13.438	804	25.757	613	1.265	32.683	4.421
Órgano Central.....	2	1	-	860	358	2.648	570	4	910	-
Ejército de Tierra.....	17	11	644	8.077	81	21.343	-	539	24.705	2.890
Armada.....	7	5	264	4.501	365	1.766	43	722	7.068	1.531
Ejército del Aire.....	1	-	-	-	-	-	-	-	-	-

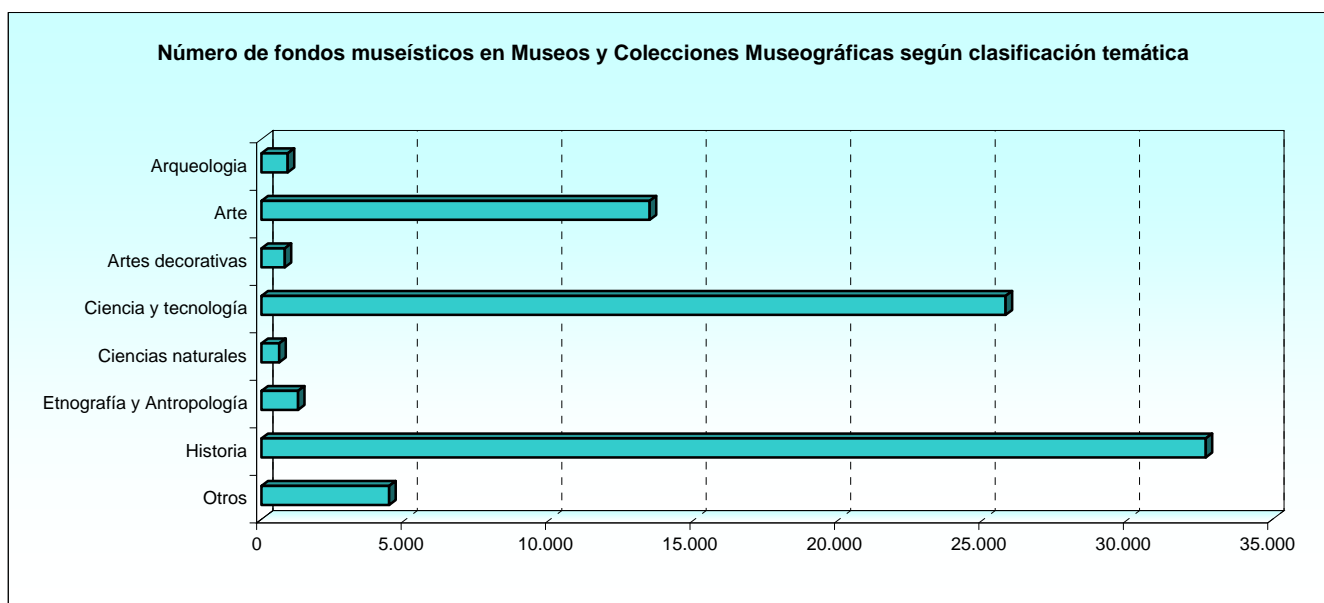

3.5. Exposiciones, publicaciones y otras actividades.

3.5.1. Museos y Colecciones Museográficas según la realización de exposiciones temporales.

EJÉRCITO U ORGANISMO	MUSEOS Y COLECC. MUSEOGR.		EXPOSICIONES TEMPORALES		EXPOSICIONES TEMPORALES DE PRODUCCIÓN PROPIA	
	Total	Que informan	Nº medio exp. temp.	Nº medio días	Nº medio exp. temp.	Nº medio días
TOTAL	27	14	35	52	26	39
Órgano Central.....	2	1	2	72	1	98
Ejército de Tierra.....	17	9	19	55	13	52
Armada.....	7	3	6	62	4	60
Ejército del Aire.....	1	1	8	33	8	-

3.5.2. Porcentaje de Museos y Colecciones Museográficas según el tipo de publicación editada en el año.

EJÉRCITO U ORGANISMO	MUSEOS Y COLECC. MUSEOGR.		TIPO DE PUBLICACIÓN				
	Total	Que informan	Publ. periódicas	Catálogos científicos	Material didáctico	Material divulgativo	Guías
TOTAL	27	14	7,14	14,29	21,43	50,00	50,00
Órgano Central.....	2	-	-	-	-	-	-
Ejército de Tierra.....	17	9	-	22,22	22,22	44,44	44,44
Armada.....	7	4	-	-	-	50,00	75,00
Ejército del Aire.....	1	1	100,00	-	100,00	100,00	-

3.5.3. Museos y Colecciones Museográficas según el número de publicaciones editadas en el año.

EJÉRCITO U ORGANISMO	MUSEOS Y COLECC. MUSEOGR.		NÚMERO DE PUBLICACIONES				
	Total	Que informan	Publ. periódicas	Catálogos científicos	Material didáctico	Material divulgativo	Guías
TOTAL	27	14	1	2	3	7	7
Órgano Central.....	2	-	-	-	-	-	-
Ejército de Tierra.....	17	9	-	2	2	4	4
Armada.....	7	4	-	-	-	2	3
Ejército del Aire.....	1	1	1	-	1	1	-

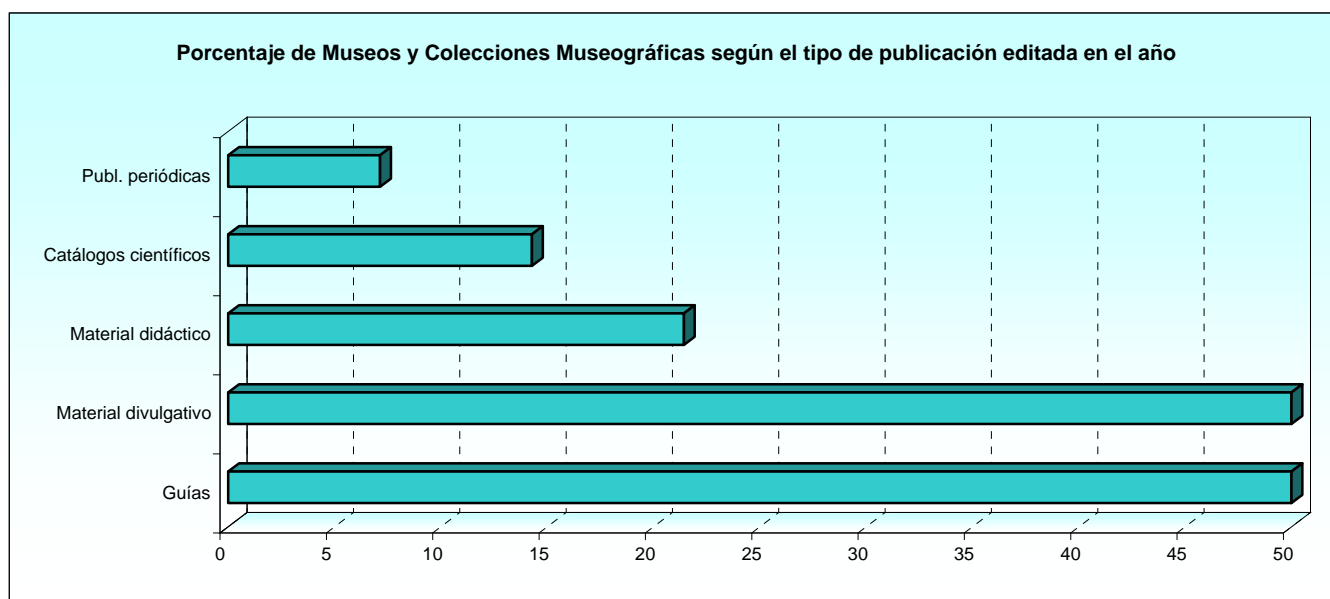

3.5.4. Porcentaje de las publicaciones realizadas por los Museos y Colecciones Museográficas, según el soporte.

EJÉRCITO U ORGANISMO	MUSEOS Y COLECC. MUSEOGR.		TIPO DE SOPORTE DE LA PUBLICACIÓN		TOTAL PUBLICACIONES
	Total	Que informan	Papel	Electrónico	
TOTAL.....	27	14	87,50	12,50	16
Órgano Central.....	2	-	-	-	-
Ejército de Tierra.....	17	9	90,00	10,00	10
Armada.....	7	4	100,00	-	4
Ejército del Aire.....	1	1	50,00	50,00	2

3.5.5. Porcentaje de guías publicadas por los de Museos y Colecciones Museográficas, según el idioma.

EJÉRCITO U ORGANISMO	MUSEOS Y COLECC. MUSEOGR.		IDIOMA DE LAS GUÍAS			TOTAL GUÍAS
	Total	Que informan	Castellano	Lengua propia CC.AA	Lenguas extranjeras	
TOTAL.....	27	7	53,85	7,69	38,46	13
Órgano Central.....	2	-	-	-	-	-
Ejército de Tierra.....	17	4	50,00	12,50	37,50	8
Armada.....	7	3	60,00	-	40,00	5
Ejército del Aire.....	1	-	-	-	-	-

3.5.6. Porcentaje de actividades realizadas por los Museos y Colecciones Museográficas, según el tipo.

EJÉRCITO U ORGANISMO	MUSEOS Y COLECC. MUSEOGR.		PORCENTAJE DE ACTIVIDADES					
	Total	Que informan	Actividades educativas	Conciertos	Conferencias	Cursos o seminarios	Proyecciones	Otras
TOTAL.....	27	13	34,62	15,38	19,23	11,54	3,85	15,38
Órgano Central.....	2	1	100,00	-	-	-	-	-
Ejército de Tierra.....	17	10	30,43	17,39	21,74	13,04	4,35	13,04
Armada.....	7	2	50,00	-	-	-	-	50,00
Ejército del Aire.....	1	-	-	-	-	-	-	-

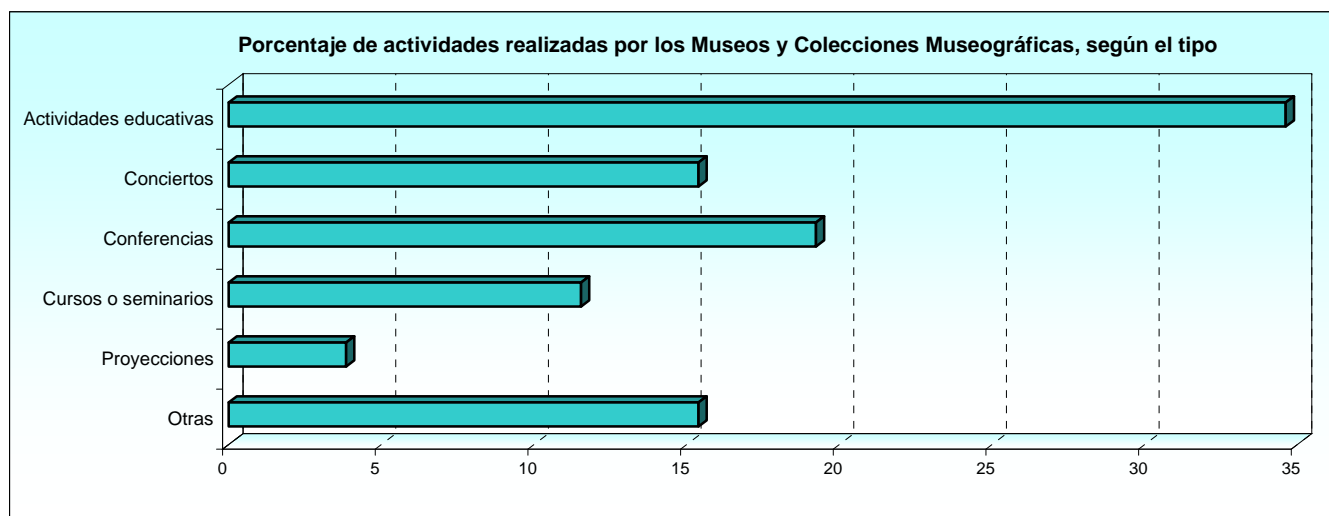

3.5.7. Porcentaje de actividades educativas realizadas por los Museos y Colecciones Museográficas, según el colectivo.

EJÉRCITO U ORGANISMO	MUSEOS Y COLECC. MUSEOGR.		COLECTIVO AL QUE VAN DIRIGIDAS					
	Total	Que informan	Familiares	Niños	Discapacitados	Mayores	Minorías	Otros
TOTAL.....	27	9	17,39	30,43	13,04	13,04	4,35	21,74
Órgano Central.....	2	1	33,33	-	-	33,33	-	33,33
Ejército de Tierra.....	17	7	13,33	40,00	13,33	6,67	6,67	20,00
Armada.....	7	1	20,00	20,00	20,00	20,00	-	20,00
Ejército del Aire.....	1	-	-	-	-	-	-	-

3.5.8. Número de conciertos, conferencias y cursos realizados por los Museos y Colecciones Museográficas.

EJÉRCITO U ORGANISMO	MUSEOS Y COLECC. MUSEOGR.		Conciertos	Conferencias	Cursos
	Total	Que informan			
TOTAL.....	27	7	10	86	54
Órgano Central.....	2	-	-	-	-
Ejército de Tierra.....	17	7	10	86	54
Armada.....	7	-	-	-	-
Ejército del Aire.....	1	-	-	-	-

3.6. Visitantes.

3.6.1. Museos y Colecciones Museográficas según los visitantes.

EJÉRCITO U ORGANISMO	MUSEOS Y COLECC. MUSEOGR.			VISITANTES		VISITANTES EXTRANJEROS		
	Total	Que informan	Que reciben visit. extranj.	Total	Media de visitantes por museo abierto	Total	Media de vis. extr. por museo abierto	% visitantes extr.
TOTAL.....	27	26	17	1.043.563	40.137	66.610	2.562	6,38
Órgano Central.....	2	2	1	1.172	586	20	10	1,71
Ejército de Tierra.....	17	16	9	805.521	50.345	31.674	1.980	3,93
Armada.....	7	7	6	183.407	26.201	32.777	4.682	17,87
Ejército del Aire.....	1	1	1	53.463	53.463	2.139	2.139	4,00

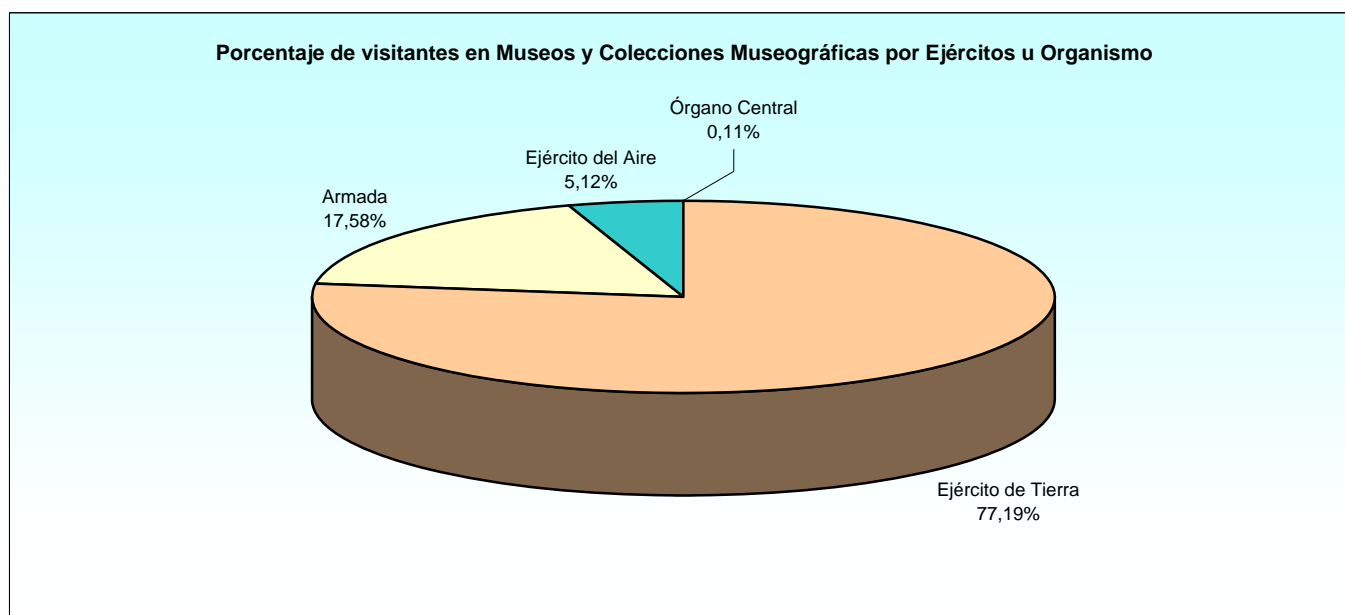

3.7. Personal.

3.7.1. Porcentaje de personas adscritas a los Museos y Colecciones Museográficas, según el sexo y la jornada.

EJÉRCITO U ORGANISMO	MUSEOS Y COLECC. MUSEOGR.		TOTAL PERSONAL	SEXO		JORNADA	
	Total	Que informan		Hombres	Mujeres	Tiempo completo	Tiempo parcial
TOTAL	27	26	507	53,95	46,05	67,98	32,02
Órgano Central.....	2	2	9	22,22	77,78	33,33	66,67
Ejército de Tierra.....	17	16	349	53,74	46,26	74,93	25,07
Armada.....	7	7	102	50,98	49,02	32,35	67,65
Ejército del Aire.....	1	1	47	68,09	31,91	100,00	-

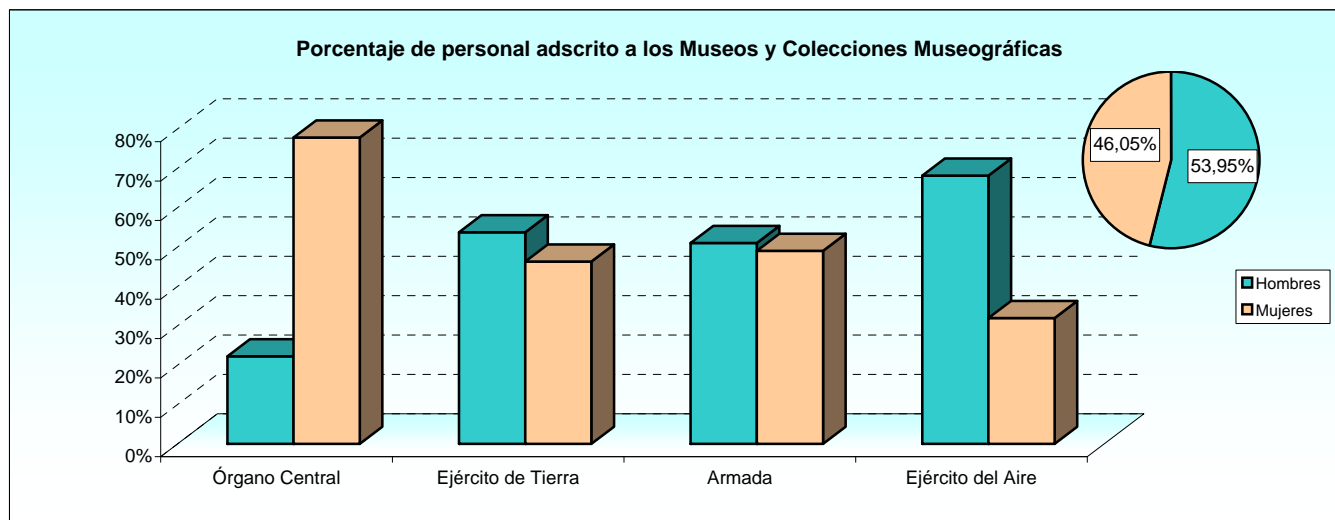

3.7.2. Porcentaje de personas adscritas a los Museos y Colecciones Museográficas según el tipo de relación laboral.

EJÉRCITO U ORGANISMO	MUSEOS Y COLECC. MUSEOGR.		TOTAL PERSONAL	REMUNERADO		NO REMUNERADO	VOLUNTARIO
	Total	Que informan		Permanente	Temporal		
TOTAL	27	26	507	56,86	35,98	0,99	6,16
Órgano Central.....	2	2	9	22,22	44,44	33,33	-
Ejército de Tierra.....	17	16	349	45,85	44,70	0,57	8,88
Armada.....	7	7	102	78,57	21,43	-	-
Ejército del Aire.....	1	1	47	100,00	-	-	-

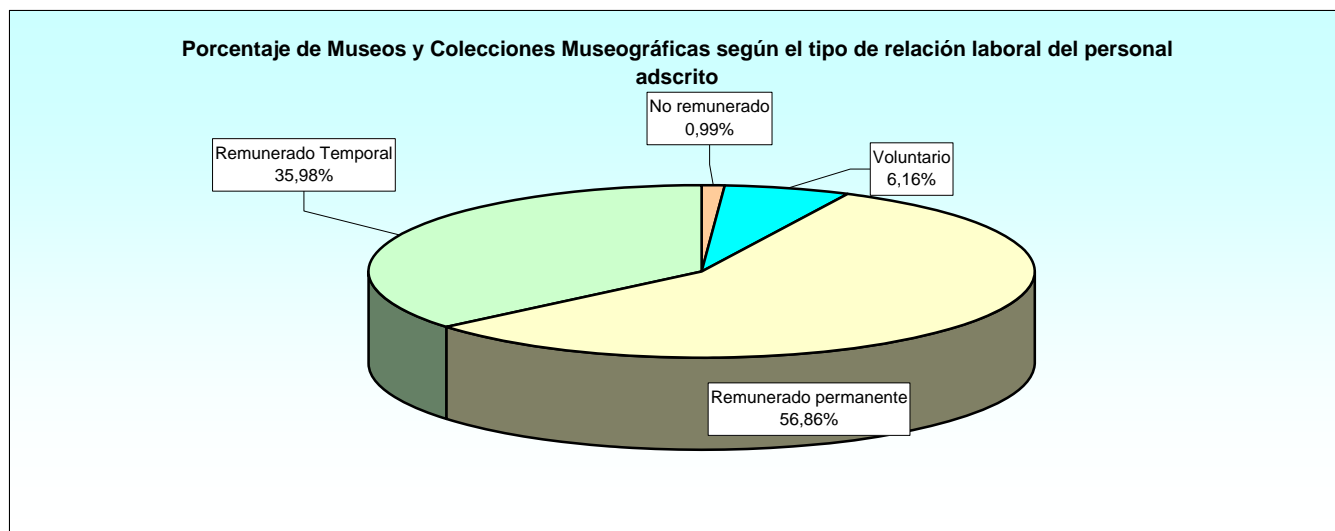

3.7.3. Número de personas adscritas a los Museos y Colecciones Museográficas según la categoría profesional.

EJÉRCITO U ORGANISMO	MUSEOS Y COLECC. MUSEOGR.		TOTAL PERSONAL	CATEGORÍA PROFESIONAL					
	Total	Que informan		Director/a	Personal técnico	Personal admvo.	Personal manto. y limpieza	Personal vigilancia y seguridad	Otros
TOTAL.....	27	26	507	24	108	117	114	100	44
Órgano Central.....	2	2	9	2	3	2	2	-	-
Ejército de Tierra.....	17	16	349	14	82	76	72	84	21
Armada.....	7	7	102	7	22	26	20	10	17
Ejército del Aire.....	1	1	47	1	1	13	20	6	6

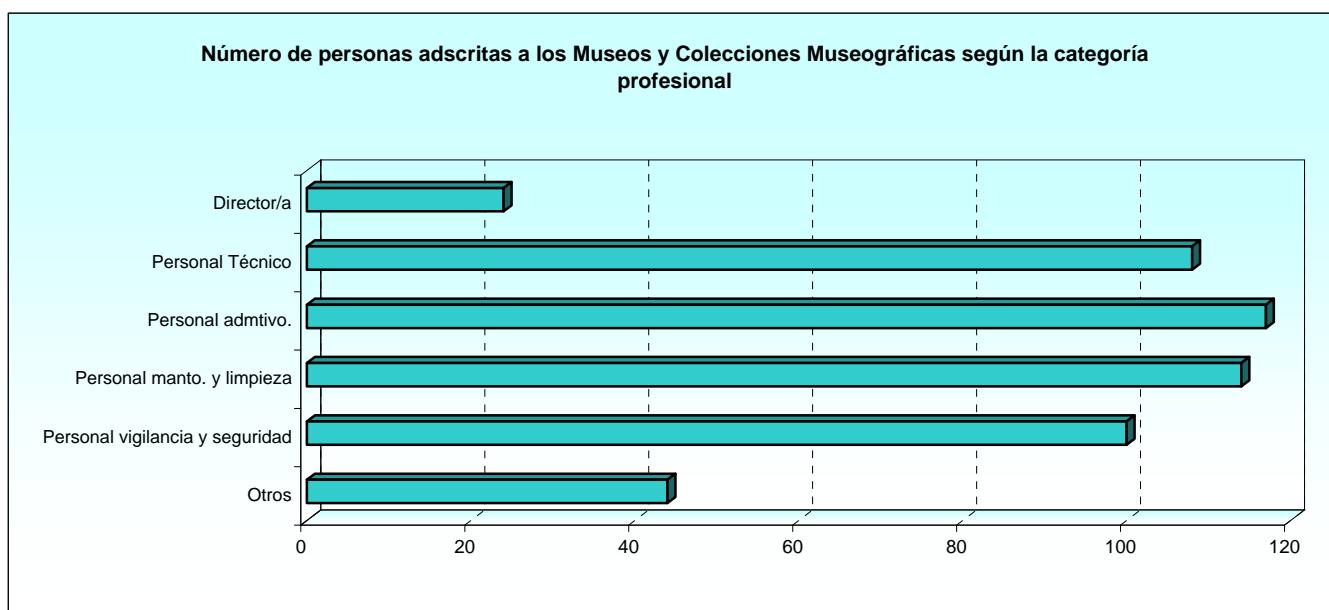

4. ESTADÍSTICA DE LAS BIBLIOTECAS DEL MINISTERIO DE DEFENSA

METODOLOGÍA

El Instituto Nacional de Estadística (INE) realiza con periodicidad bienal una Estadística de Bibliotecas. Esta publicación recoge los datos de las bibliotecas existentes en el Ministerio de Defensa a fecha 31-12- 2010.

La recogida de datos se realiza a través de la Unidad de Coordinación Bibliotecaria dependiente de la Subdirección General de Documentación y Publicaciones, como responsable de la coordinación y desarrollo de los servicios bibliotecarios y del impulso de su automatización, con el fin de modernizar sus servicios de información y aprovechar al máximo sus recursos técnicos, económicos y humanos.

Dada la importancia de las Bibliotecas en el ámbito de la cultura, esta estadística recoge aquellas pertenecientes a las Fuerzas Armadas, Órgano Central y Organismos autónomos.

El INE establece los siguientes tipos de Bibliotecas:

- Biblioteca Nacional
- Bibliotecas Centrales de Comunidades Autónomas
- Bibliotecas públicas
- Bibliotecas para grupos específicos de usuarios (no especializadas)
- Bibliotecas de Instituciones de enseñanza superior
- Bibliotecas especializadas

Las Bibliotecas de Defensa se conciben como bibliotecas de carácter restringido y como bibliotecas de investigación con colecciones bibliográficas muy especializadas que prestan diferentes servicios a los usuarios debidamente acreditados, tanto internos (con vinculación a los Centros, Órganos y Unidades del Ministerio de Defensa) como externos a la institución.

Los Centros de Documentación del Ministerio de Defensa son bibliotecas de apoyo informativo y documental. Su objetivo primordial es el de facilitar el acceso a la información y documentación precisas para la toma de decisiones y el mejor desempeño de las funciones del Departamento, la formación continua del personal de las Fuerzas Armadas y la especialización de los cuadros de mando.

Los Centros de Documentación también funcionan como unidades de información accesibles al público en general, especialmente a profesionales e investigadores, en algunos casos previa acreditación.

DEFINICIÓN DE MATERIAS

Se entiende por Biblioteca la organización o parte de una organización, cuyo fin principal es reunir y mantener una colección organizada de documentos y facilitar el uso de recursos de información a fin de satisfacer las necesidades informativas, de investigación educativas, culturales o recreativas de los usuarios.

Forma de acceso:

- Acceso libre: Son aquellas bibliotecas que permiten el acceso a sus fondos y servicios a cualquier persona, aunque este acceso se realice mediante la presentación de tarjetas expedidas por la biblioteca a sus usuarios.

- Acceso restringido: Aquellas bibliotecas que sólo permiten el acceso a sus fondos y servicios a una determinada categoría de usuarios.

Superficie útil total: Es el conjunto de todas las áreas de las que consta la biblioteca.

Superficie útil de uso bibliotecario: Espacio para lectores y áreas de lectura, de estanterías y zonas de almacenamiento, zonas de trabajo del personal, espacios de servicio para los usuarios, mostradores, sala de exposición, áreas de equipamientos, y todos aquellos otros espacios utilizados para servicios y recursos de la biblioteca.

Número total de puestos de consulta: Número de puestos a disposición de los usuarios para lectura o consulta en la biblioteca con o sin equipamiento. Se excluyen los asientos situados en los vestíbulos, auditorios, salones de actos o espacios para actividades especiales.

Longitud de los estantes ocupados por la colección de fondos de la biblioteca: Metros lineales de estantería ocupados por el fondo documental de la biblioteca.

Número total de ordenadores y terminales informáticas: De uso público, si sólo el público externo a la biblioteca los usa para el acceso a los fondos y servicios de la biblioteca. Para la gestión interna si sólo el personal de la biblioteca tiene acceso a ellos.

Funcionamiento automatizado: OPAC. Servicio que facilita a los usuarios de la biblioteca la localización de la información contenida en el catálogo y la realización de funciones complementarias como la solicitud de reservas por el usuario, peticiones de fondos en el caso de depósitos no accesibles por el usuario, etc.

Internet y servicios al exterior: N° total de ordenadores y terminales con acceso a Internet. De uso público, si sólo el público externo a la biblioteca los usa para el acceso a los fondos y servicios de la biblioteca. Para la gestión interna si sólo el personal de la biblioteca tiene acceso a ellos.

Página Web: Se contabiliza la biblioteca que ofrezca cualquier tipo de información o servicios en Internet. No se contabiliza la biblioteca de las que sólo se ofrece en Internet información de localización y horarios, ya sea en una página independiente o en una lista de bibliotecas.

N° de visitas a la página Web: Se contabilizan cada visita a la página web de la biblioteca sin considerar el número de páginas, archivos o elementos visualizados una vez que se ha accedido a ella.

¿Tiene la biblioteca accesible a través de Internet algunos de estos servicios?: Catálogo: La respuesta será afirmativa si el catálogo de fondos pueda consultarse en Internet, ya sea de forma individual o formando parte de un catálogo colectivo o conjuntos de catálogos. Depósitos: La respuesta será afirmativa si todos los fondos o parte de estos pueden ser consultados y/o descargados (ya sea de forma gratuita o no) a través de su propia página web.

Colecciones de fondos a 31 de diciembre:

Fondos: Es el conjunto de documentos que forman parte de la colección de la biblioteca al final del periodo de referencia.

Número de altas efectuadas: Es el conjunto de documentos que han ido enriqueciendo el fondo durante el año de referencia, por compra, donación, canje o de cualquier otra forma.

Número de bajas producidas: Es el conjunto de documentos que ha dejado de pertenecer al fondo durante el periodo de referencia, por expurgo, pérdida, etc.

Volumen: Es la unidad material de documentos impresos o manuscritos contenida en una encuadernación o carpeta. Para el resto de documentos no impresos se denomina unidad física.

Libro: Documento impreso encuadernado, no seriado. Si el número de páginas es inferior a cincuenta, se llama folleto.

Publicación periódica: Publicación en formato impreso cuyos volúmenes o números se suceden en orden numérico o cronológico, bajo un título común y un número indefinido. Se incluyen los volúmenes encuadernados de publicaciones periódicas impresas.

Libro electrónico: documento digital, con licencia o no, que se puede considerar análogo a un libro impreso. Se pueden prestar a los usuarios en lectores de libros electrónicos (e-books) o transmitiendo los contenidos a un ordenador por un tiempo limitado. Se incluyen las publicaciones periódicas en formato electrónico siempre que se pueda acceder al texto completo de sus artículos.

Manuscrito: Se considera manuscrito el papel o libro escrito a mano o bien un original o copia de un texto destinado a ser impreso, aún cuando no esté escrito a mano.

Documentos sonoros: Registros sonoros (discos microsuros y compactos, cintas magnetofónicas y cassetes).

Documentos audiovisuales: Documentos en los que predomina la imagen en movimiento, con banda sonora o no, independientemente de su soporte físico y proceso de registro o grabación, como películas, microfilms, cintas magnéticas, videogramas, laserdiscs, CD, DVD . Realizados para difusión pública a través de la radio o la TV, por medio de proyección en pantalla o por cualquier otro medio y para ser puestos a disposición del público. Se excluyen los videojuegos y los CD-Rom Multimedia.

Microformas: Documento fotográfico que requiere ampliación para su consulta. Incluye los rollos de microfilm y las microfichas.

Partituras de música: Documentos cuyo contenido es música, normalmente representada por notas, bien en forma de hojas sueltas o libro en cualquier formato, salvo microformas.

Documentos cartográficos: Documentos que contienen representaciones convencionales, a escala reducida, de fenómenos concretos o abstractos que se pueden localizar en el espacio y en el tiempo. Esta definición comprende documentos tales como mapas bi y tridimensionales, globos terráqueos, planos, modelos topográficos, mapas en relieve y representaciones aéreas; se excluyen atlas y los documentos cartográficos en forma de libro así como en formato microforma.

Documentos gráficos: Documento impreso en el que la representación gráfica es la característica más importante. Incluye impresos artísticos, originales artísticos, reproducciones artísticas, fotografías, posters y dibujos técnicos en cualquier formato,

Bases de datos: colección de información organizada y almacenada electrónicamente. No incluye las bases de datos propias de la biblioteca a las que no tienen acceso los usuarios (base de datos de personal, por ejemplo), ni las gratuitas que son accesibles

Aplicaciones: programas informáticos sin contenido lúdico, que se prestan o descargan los usuarios para su uso. No se incluyen aquellos que se utilizan en la biblioteca de forma exclusiva (el procesador de texto del bibliotecario, el programa de gestión

Publicación periódica: publicación seriada con periodicidad fija. Se considera que la periodicidad no puede ser superior a un año.

Títulos de publicaciones periódicas en curso de recepción: número de títulos de publicaciones periódicas tanto en formato impreso o microficha de las que se ha recibido número o fascículos a lo largo del año.

Títulos de Publicaciones Periódicas cerradas: títulos de publicaciones periódicas que se han dejado de recibir en la biblioteca o que han dejado de publicarse durante el año.

Títulos de Publicaciones Periódicas electrónicas: publicaciones periódicas a las que se puede acceder al texto completo de sus artículos. No se incluyen en este apartado las revistas gratuitas disponibles en Internet, el acceso a servicios de sumarios, ni el acceso a bases de datos que conllevan la recuperación de artículos a texto completo como un paquete integrado.

Visitantes: Personas que acuden a la biblioteca a utilizar cualquiera de sus servicios o participar en cualquiera de sus actividades: estudio de los propios libros o apuntes, consulta de las obras de la biblioteca, consulta de catálogos, préstamo, información, actividades culturales, etc.

Usuarios inscritos: Aquellas personas que tienen carnet de la biblioteca o de alguno de sus servicios o secciones, o que están dados de alta en la base de datos de usuarios de la biblioteca.

Usuarios adultos: Usuarios inscritos que a final del período de referencia, cuentan con carnet de lector adulto.

Préstamo domiciliario: transacción mediante la cual un usuario puede llevarse un documento fuera del recinto de la biblioteca durante un período de tiempo determinado. Se consignarán las unidades físicas prestadas de cada material.

Préstamo interbibliotecario: Es el proceso por el que una biblioteca obtiene de otra un documento o parte de un documento, solicitado por sus usuarios y que no está disponible en la colección de fondos de la propia biblioteca. El material solicitado se puede enviar en préstamo temporal o puede suministrarse mediante una copia en sustitución a través de fotocopia o microfilm.

Préstamos efectuados: son los documentos enviados a otras bibliotecas.

Préstamos recibidos: son los documentos que se han recibido en la biblioteca procedentes de una solicitud de préstamo a otras bibliotecas.

Bibliotecarios profesionales: Personal al que se le contrata como bibliotecario profesional de acuerdo al título académico Licenciado o Diplomado, exigido para desempeñar funciones de responsabilidad como planificación, organización, administración y evaluación de servicios y sistemas de bibliotecas y de información. En el caso del personal dependiente de la Administración Pública, se deben incluir los funcionarios de los Cuerpos Especiales de Bibliotecarios Escalas A1 y A2 (Facultativos y Ayudantes de bibliotecas), así como el personal laboral de niveles equivalentes.

Auxiliares de biblioteca: Personal al que se le contrata de acuerdo al título académico exigido de Bachiller o equivalente. En el caso del personal dependiente de la Administración Pública se deben incluir los funcionarios de los grupos C1 y C2, así como el personal laboral de niveles equivalentes.

Personal especializado: Personal incluido en la plantilla de la biblioteca que está especializado en alguna disciplina distinta a la biblioteconomía y documentación, tales como, contabilidad, gestión de personal, tareas administrativas, informática, encuadernación, animación sociocultural, etc.

Otro personal: Personal incluido en la plantilla de la biblioteca que desempeñan tareas para las que no es necesaria conocimientos de biblioteconomía u otra especialización: subalternos, limpiadores, conserjes, vigilantes, personal de cafetería, etc.

Becarios: Persona a la que se le concede una beca de formación, investigación, y perfeccionamiento cuyo objetivo es formar especialistas en técnicas bibliotecarias. El becario no tiene relación contractual o estatutaria alguna, ni supone vinculación laboral o funcional con el organismo o departamento que concede la beca.

Voluntario: Persona que colabora en las tareas bibliotecarias sin recibir un salario.

Equivalente a tiempo completo: Se obtiene sumando las fracciones de tiempo que el personal dedica a su trabajo en la biblioteca, considerando tiempo completo el número de horas establecido como tal en la empresa o administración para la que se trabaja.

OBTENCIÓN DE LOS DATOS

El soporte para la recogida de la información es un cuestionario diseñado por el Instituto Nacional de Estadística.

La recogida de información del cuestionario del INE se realiza mediante una aplicación informática diseñada en el Ministerio de Defensa, ajustándose a las especificaciones metodológicas dadas por el INE en cuanto a diseño de registros y control de las inconsistencias.

En tanto se confecciona un censo de bibliotecas, se recogen datos de aquellas bibliotecas que figuran en el directorio proporcionado por la Unidad de Coordinación Bibliotecaria.

Los datos se presentan de forma agregada por Ejércitos u Organismos (Órgano Central y Organismos Autónomos del Ministerio de Defensa).

CARACTERÍSTICAS ANALIZADAS

Datos generales de las bibliotecas

Ejército u Organismo de pertenencia
Provincia
Acceso

Infraestructura

Superficie útil
Superficie útil media por biblioteca
Nº total de puntos de consulta
Longitud de estantes ocupados

Equipamiento

Aparatos de reproducción
Ordenadores y terminales informáticos
Impresoras
Escáneres

Automatización

Funciones automatizadas
Catálogo automático

Internet y servicios al exterior

Ordenadores con acceso a internet
Existencia de página web

Fondos

Fondos existentes durante el año
Altas
Bajas
Volúmenes anteriores a 1901
Publicaciones periódicas

Actividad de la biblioteca

Usuarios
Servicios de consulta
Prestamos domiciliarios e interbibliotecarios

Personal al servicio de la biblioteca

Personal incluido en plantilla
Personal no incluido en plantilla

4. Estadística de las Bibliotecas del Ministerio de Defensa

4.0. Resumen General

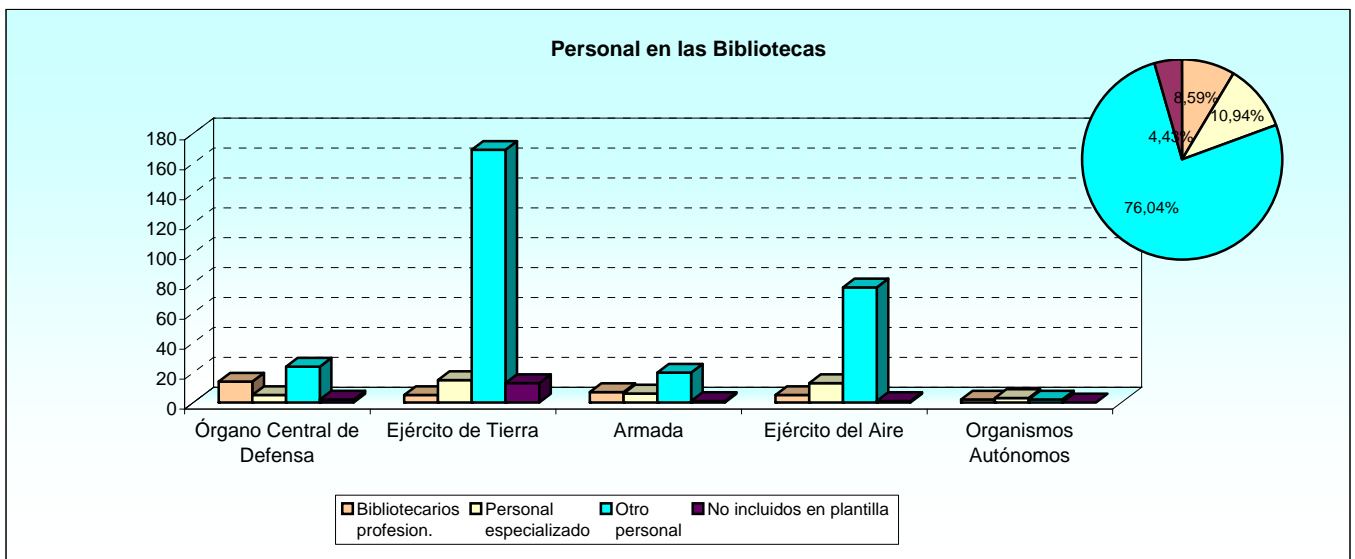
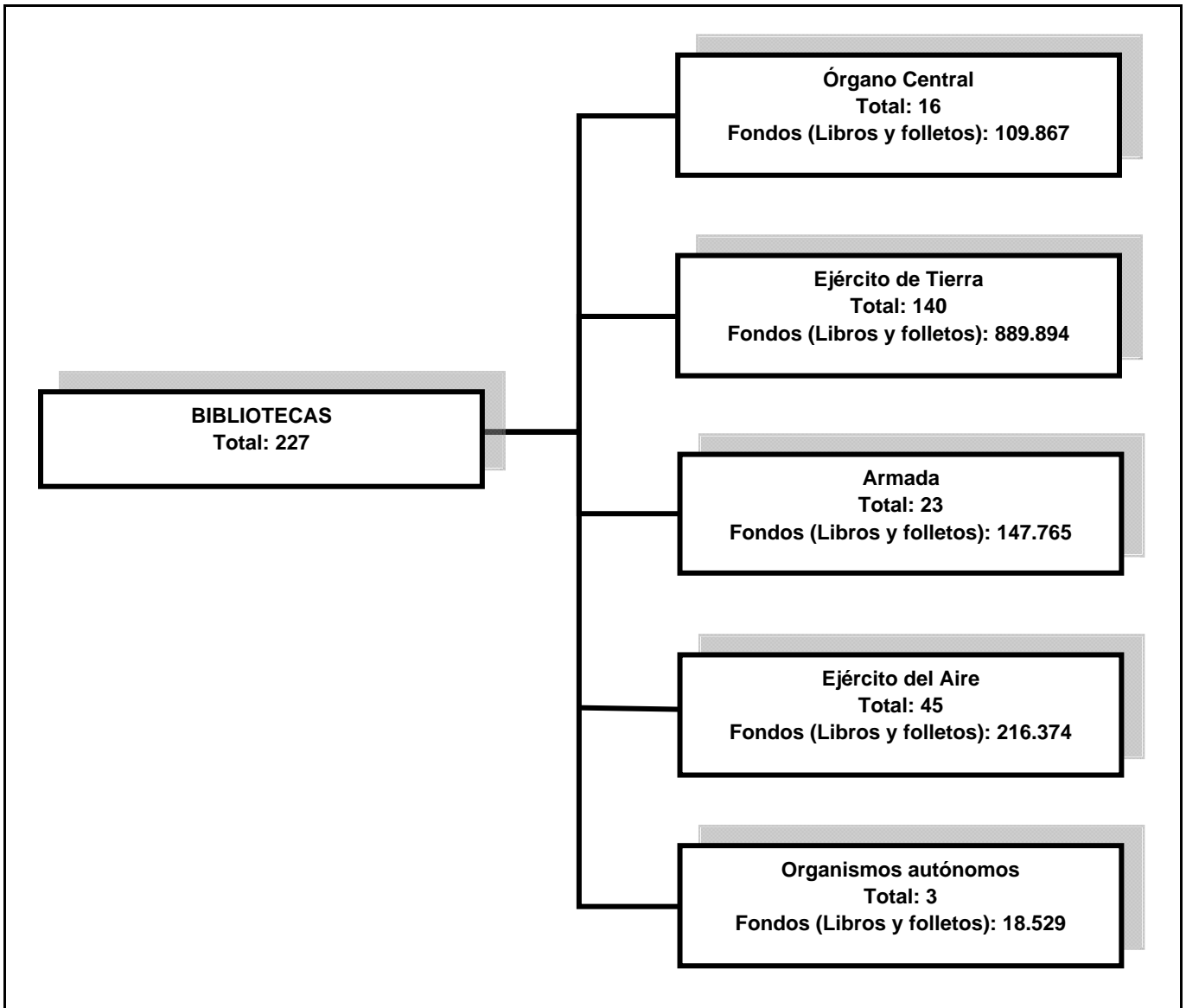

TABLAS ESTADÍSTICAS

4. Estadística de las Bibliotecas del Ministerio de Defensa

4.1. Distribución por Ejércitos u Organismos

4.1.1. Datos generales

4.1.1.1. Datos generales de las Bibliotecas.

Tabla 1/5

BIBLIOTECAS Y SALAS DE LECTURA	DIRECCIÓN	PROVINCIA	ACCESO (*)
TOTAL.....	227		
Órgano Central de Defensa.....	16		
B. Centro de Ensayos de Torregorda.....	Vía Augusta Julia, s/n	Cádiz	1
B. Centro Militar de Farmacia de la Defensa.....	Embajadores, 75	Madrid	2
B. Centro Militar Veterinario de la Defensa.....	Romero Robledo, 8	Madrid	1
B. Establecimiento Penitenciario Militar.....	Ctra. Alcalá-Meco, km 4,500	Madrid	2
B. Estado Mayor de la Defensa.....	Vitrubio, 1	Madrid	2
B. Grupo de Escuelas de Defensa.....	Camino de los Ingenieros, 6	Madrid	1
B. Hospital Central de la Defensa Gómez Ulla.....	Glorieta del Ejército, s/n	Madrid	2
B. Hospital General de la Defensa en Zaragoza.....	Vía Iberica, 1-15	Zaragoza	2
B. Hospital Militar "O'Donnell".....	Avda. Dr. Marañón, s/n	Ceuta	2
B. Inst.Medicina Preventiva Defensa "Capitán Médico Ramón y Cajal".....	Avda. de Séneca, 16	Madrid	1
B. Museo de Farmacia Militar.....	A-5, Km 10,500	Madrid	2
B. Subdelegación de Defensa en Illes Balears.....	Antoni Planas i Franch, 9	Illes Balears	2
B. Subdelegación de Defensa en Tarragona.....	Rambla Vella, 4	Tarragona	2
B. Subdelegación de Defensa en Teruel.....	Avda. Sagunto, 11	Teruel	1
Centro de Documentación del Ministerio de Defensa.....	Paseo de la Castellana, 109	Madrid	1
Centro de Documentación y B. del CESEDEN.....	Paseo de la Castellana, 61	Madrid	2
Ejército de Tierra.....	140		
B. Academia de Artillería.....	San Francisco, 25. Apdo. de Correos, 6	Segovia	1
B. Academia de Caballería.....	Paseo Zorrilla, 2	Valladolid	2
B. Academia de Infantería.....	Cuesta de San Servando, s/n	Toledo	2
B. Academia de Ingenieros.....	Ctra. de Colmenar Viejo, s/n	Madrid	2
B. Academia de Logística.....	Avda. Fuerzas Armadas, s/n	Zaragoza	1
B. Academia General Básica de Suboficiales.....	Ctra. de Talam, s/n	Lleida	2
B. Academia General Militar.....	Ctra. de Huesca, s/n	Zaragoza	2
B. Archivo General Militar de Avila.....	Vallespín, 19	Avila	2
B. Central Militar.....	Paseo de Moret, 3	Madrid	1
B. Centro Geográfico del Ejército.....	Dario Gazapo, 8	Madrid	1
B. Escuela de Guerra del Ejército.....	Sta. Cruz de Marcenado, 25	Madrid	2
B. Escuela Superior Politécnica del Ejército de Tierra.....	Joaquín Costa, 6	Madrid	2
B. Histórico Militar de A Coruña.....	Plaza de Millán Astray, 14	A Coruña	1
B. Histórico Militar de Barcelona.....	Avda. del Ejército, 7	Barcelona	1
B. Histórico Militar de Ceuta.....	Cervantes, 1	Ceuta	1
B. Histórico Militar de Melilla.....	Hermanos Peñuelas, 2	Melilla	1
B. Histórico Militar de Palma.....	San Miguel, 69 bis	Illes Balears	1
B. Histórico Militar de Santa Cruz de Tenerife.....	San Isidro, 2	Tenerife	1
B. Histórico Militar de Sevilla.....	Avda. Gran Capitán, s/n	Sevilla	1
B. Histórico Militar de Valencia.....	Archer y Ana Huntington, 1	Valencia	1
B. Museo del Ejército.....	Cuesta de Carlos V, s/n	Toledo	2
S.L. Acto. "Anatolio Fuentes".....	Cangrejo, 2	Tenerife	1
S.L. Acto. "Cristóbal Colón".....	Camino de Puntallana, s/n	Tenerife	1
S.L. Acto. "El Fuerte".....	Bethencourt Morales, s/n	Tenerife	2
S.L. Acto. "General Alemán Ramírez".....	22 de Mayo de 1986, s/n	Las Palmas	1
S.L. Acto. "Puerto del Rosario".....	Comandante Díaz Trayter, s/n	Las Palmas	1
S.L. Agrupación de Transporte.....	Avda. Canillejas a Vicálvaro, 50	Madrid	1
S.L. Alojamiento Logístico "Coronel Sánchez Bilbao".....	Ctra. Almagro-Carrión, km 7,200	Ciudad Real	2
S.L. Base "General Alemán Ramírez".....	Coronel Rocha, s/n	Las Palmas	1
S.L. Batallón de Helicópteros de Ataque I.....	Ctra. Almagro-Carrión, km 7,200	Ciudad Real	1
S.L. Batallón de Infantería "Flandes" nº IV.....	Base Militar de Araca	Alava	2
S.L. Centro de Formación de Tropa nº 1.....	Ctra. N-630, km 558	Cáceres	1
S.L. Centro Deportivo Militar "Santa Bárbara".....	Avda. de Asturias, s/n	León	1
S.L. Centro Deportivo Socio Cultural Militar "Hispalis".....	Pasaje del Ateneo, s/n	Sevilla	2
S.L. Centro Deportivo Socio Cultural Militar "San Fernando".....	Elche, 2	Sevilla	1
S.L. Comandancia de Obras Nº 4.....	General Almirante, 1	Valladolid	2

ESTADÍSTICA DE LAS BIBLIOTECAS DEL MINISTERIO DE DEFENSA
Distribución por Ejércitos u Organismos

4.1.1.1. Datos generales de las Bibliotecas.

Tabla 2/5

BIBLIOTECAS Y SALAS DE LECTURA	DIRECCIÓN	PROVINCIA	ACCESO (*)
S.L. Comandancia de Obras Nº 4.....	Plaza Millán Astray, 14	A Coruña	2
S.L. Comandancia Militar de Vizcaya.....	Juan de Garay, 6	Vizcaya	1
S.L. Cuartel General de la Fuerza Terrestre.....	Avda. de Portugal, s/n	Sevilla	1
S.L. Cuartel General de la Tercera Subinspección General del Ejército.....	Plaza Portal de la Pau, s/n	Barcelona	2
S.L. Cuartel General del Ejército.....	Prim, 6 y 8	Madrid	2
S.L. Cuartel General Terrestre de Alta Disponibilidad Núcleo Valencia.....	Plaza de Tetuán, 22	Valencia	1
S.L. Dirección de Enseñanza, Instrucción, Adiestramiento y Evaluación.....	Acera de San Ildefonso, s/n	Granada	2
S.L. Dirección de Investigación, Doctrina, Orgánica y Materiales.....	Acera de San Ildefonso, s/n	Granada	1
S.L. Escuela Central de Educación Física.....	Cuesta de San Servando, s/n	Toledo	2
S.L. Escuela Militar de Montaña y Operaciones Especiales.....	Avda. Escuela Militar de Montaña, s/n	Huesca	2
S.L. Grupo de Artillería de Campaña ATP "X".....	Ctra. Almadén, s/n	Córdoba	1
S.L. Jefatura de Apoyos Baleares.....	Avda. Gabriel Alomar y Villalonga, 16	Illes Balears	1
S.L. Jefatura de la Cuarta Subinspección General del Ejército.....	Plaza San Pablo, 1	Valladolid	2
S.L. Jefatura de la Inspección General del Ejército.....	General Chinchilla, 12	Navarra	2
S.L. Jefatura del Mando de Adiestramiento y Doctrina.....	Plaza San Juan de la Cruz	Granada	2
S.L. Museo de Cartagena.....	Plaza López Pinto, s/n	Murcia	2
S.L. Museo de Menorca.....	Plaza Explanada, 19	Illes Balears	1
S.L. Parque y Centro de Abastecimiento de Material de Intendencia.....	Avda. de Andalucía, km 10,200	Madrid	1
S.L. Parque y Centro de Mantenimiento de Material de Artillería.....	Ctra. Rueda, 234	Valladolid	1
S.L. Parque y Centro de Mantenimiento de Material de Ingenieros.....	Ctra. de Cabanillas, s/n	Guadalajara	2
S.L. Parque y Centro de Mantenimiento de Material de Transmisiones.....	Avda. del Palacio, s/n	Madrid	2
S.L. Parque y Centro de Mantenimiento de Vehículos de Rueda nº 1.....	Del Río, 2	Madrid	2
S.L. Polvorín de Talavera.....	Ctra. Los Navalmorales, km 1,700	Toledo	1
S.L. Regimiento de Artillería Antiaérea nº 72.....	Acuartelamiento Agustina de Aragón	Zaragoza	2
S.L. Regimiento de Artillería Antiaérea nº 73.....	Ctra. Tentegorra, s/n	Murcia	2
S.L. Regimiento de Artillería Antiaérea nº 74.....	Ctra. Isla Menor	Sevilla	2
S.L. Regimiento de Artillería Antiaérea nº 81.....	Ctra. Marines-Olocau	Valencia	2
S.L. Regimiento de Artillería de Campaña nº 11.....	Ctra. de Logroño, km 10,200	Burgos	2
S.L. Regimiento de Artillería de Campaña nº 20.....	Ctra. de Huesca, km 8,500	Zaragoza	2
S.L. Regimiento de Artillería de Costa nº 4.....	Ctra. Camposoto, s/n	Cádiz	1
S.L. Regimiento de Caballería Ligero Acorazado España nº 11.....	Ctra. de Huesca, km 7,500	Zaragoza	2
S.L. Regimiento de Caballería Ligero Acorazado Lusitania nº 8.....	Ctra. Marines-Olocau, s/n	Valencia	2
S.L. Regimiento de Caballería Ligero Acorazado Pavia nº 4.....	Ctra. Huesca, km 7,200	Zaragoza	2
S.L. Regimiento de Cazadores de Montaña "Arapiles" nº 62.....	Despoblado, s/n	Girona	2
S.L. Regimiento de Cazadores de Montaña Galicia nº 64.....	Ctra. de Pamplona	Huesca	2
S.L. Regimiento de Infantería Ligera "Garellano" 45.....	Aritz Bidea, 121	Vizcaya	1
S.L. Regimiento de Ingenieros nº 1.....	Ctra. de Logroño, km 12	Burgos	2
S.L. Regimiento de Pontoneros y Especialidades de Ingenieros nº 12.....	Camino de Alfocea, s/n	Zaragoza	2
S.L. Regimiento de Transmisiones nº 21.....	Ctra. Marines-Olocau, s/n	Valencia	1
S.L. Residencia de Estudiantes del PAHUET "Santiago".....	Muro, 9	Valladolid	1
S.L. Residencia Logística Militar "Almería".....	General Luque, 2	Almería	1
S.L. Residencia Logística Militar "Dos de Mayo".....	Infantería, s/n	Burgos	2
S.L. Residencia Logística Militar "Gran Capitán".....	Avda. República Argentina, 36	Córdoba	2
S.L. Residencia Logística Militar "Virgen de los Reyes".....	Montevideo, 1	Sevilla	1
S.L. Residencia Logística Militar "Gran Capitán".....	Avda. Fuerzas Armadas, 6 y 8	Granada	2
S.L. Residencia Militar de Descanso "La Cortadura".....	Glorieta La Cortadura, s/n	Cádiz	1
S.L. Residencia Militar de Descanso "TG. Castañón de Mena".....	Avda. Lope de Vega, 2	Málaga	1
S.L. Tercio Gran Capitán 1º de La Legión.....	Ctra. Rostrogordo, 25	Melilla	2
S.L. Unidad de Apoyo a la Cuarta Subinspección General del Ejército.....	Avda. Soria, 5	Valladolid	1
S.L. Unidad del Cuartel General de la Fuerza Logística Operativa.....	Plaza Millán Astray, 14	A Coruña	1
S.L. Unidad Logística 23.....	Avda. Ntra. Sra. de Otero, s/n	Ceuta	1
S.L. USAC "Camarinal", Acto. "El Bujeo".....	Ctra. N-340, km 95,100	Cádiz	1
S.L. USAC "General Arroquia".....	Paseo Dr. Torres Villarroel, 65	Salamanca	1
S.L. USAC "San Fernando".....	Ctra. Palma del Río, km 6	Córdoba	1
S.L. USAC. "Agustina de Aragón".....	Acuartelamiento Agustina de Aragón	Zaragoza	1
S.L. USAC. "Aizoain".....	Avda. Guipúzcoa, km 5	Navarra	2
S.L. USAC. "Cabo Noval".....	Ctra. Pruvia-Noreña, km 6	Asturias	2
S.L. USAC. "Camposoto".....	Ctra. de Camposoto, s/n	Cádiz	1
S.L. USAC. "Capitán Guiloche".....	Ntra. Sra. de Valverde, s/n	Madrid	1
S.L. USAC. "Cervantes".....	Avda. Pulianas, s/n	Granada	1

ESTADÍSTICA DE LAS BIBLIOTECAS DEL MINISTERIO DE DEFENSA
Distribución por Ejércitos u Organismos

4.1.1.1 Datos generales de las Bibliotecas.

Tabla 3/5

BIBLIOTECAS Y SALAS DE LECTURA	DIRECCIÓN	PROVINCIA	ACCESO (*)
S.L. USAC. "Coronel Sánchez Bilbao".....	Ctra. Almagro-Carrión, km 7,200	Ciudad Real	2
S.L. USAC. "Cortijo de Buenavista".....	Ctra. San Roque-La Línea, km 3	Cádiz	1
S.L. USAC. "Diego Porcelos".....	Glorieta de Logroño, s/n	Burgos	2
S.L. USAC. "El Bruch".....	Avda. del Ejército, s/n	Barcelona	2
S.L. USAC. "El Empecinado".....	Ctra. de Cabezón, km 7,400	Valladolid	2
S.L. USAC. "General Álvarez de Castro".....	Ctra. de Rosas a Cadaqués, s/n	Girona	1
S.L. USAC. "Héroes del Revellín".....	Ctra. de Gurp	Lleida	1
S.L. USAC. "Jaime II".....	Cami del Coll de la Creu, s/n	Illes Balears	2
S.L. USAC. "Loyola".....	Sierra de Aralar, 51-53	Guipúzcoa	1
S.L. USAC. "Montejaque".....	Ctra. de Sevilla, s/n	Málaga	1
S.L. USAC. "Pineda".....	Avda. de Jerez, s/n	Sevilla	1
S.L. USAC. "San Pedro".....	Despoblado, s/n	Girona	1
S.L. USAC. "Sancho Ramírez".....	División 52, s/n	Huesca	2
S.L. USAC. "Santa Bárbara".....	Ctra. Las Torres de Cotillas, s/n	Murcia	2
S.L. USAC. "Santocildes".....	Ctra. Madrid-Coruña, 277	León	1
S.L. USAC. "Soyeche".....	Aritz Bidea, 121	Vizcaya	2
S.L. USAC. "Teniente Muñoz Castellanos".....	Ctra. Extremadura, km 8,200	Madrid	1
S.L. USAC. "Torreblanca".....	Autovía Sevilla-Málaga (A-92), km 1	Sevilla	1
S.L. USAC. "Zarco del Valle".....	Avda. Miraflores, 50	Madrid	2
S.L. USAC. "Tentegorra".....	Ctra. Tentegorra, s/n	Murcia	1
S.L. USBA "Acto. Coronel Galindo".....	Ctra. Loma Larga	Ceuta	1
S.L. USBA "Acto. El Hacho".....	Fortaleza Hacho, s/n	Ceuta	1
S.L. USBA "Acto. El Jaral".....	Ctra. Tiro Pichón	Ceuta	1
S.L. USBA "Acto. Fuentes Pila".....	Avda. Ejército Español, s/n	Ceuta	1
S.L. USBA "Acto. González Tablas".....	Avda. Teniente Coronel Gautier, s/n	Ceuta	2
S.L. USBA "Álvarez de Sotomayor".....	Ctra. de Viator, s/n	Almería	2
S.L. USBA "Araca".....	Base Militar de Araca	Alava	2
S.L. USBA "Capitán Mayoral".....	Ctra. N-330, km 508,300	Zaragoza	1
S.L. USBA "Capitán Sevillano".....	Avda. Radio Televisión, 6	Madrid	2
S.L. USBA "Cerro Muriano".....	Ctra. N-432, km 253	Córdoba	1
S.L. USBA "Cid Campeador".....	Ctra. N-120, km 102,700	Burgos	1
S.L. USBA "Conde de Gazola".....	El Ferral del Bernesga	León	1
S.L. USBA "Coronel Maté".....	Ctra. Guadalix de la Sierra, Km 38	Madrid	1
S.L. USBA "El Coper".....	Ctra. Isla Menor, s/n	Sevilla	1
S.L. USBA "El Goloso".....	Ctra. de Colmenar Viejo, km 17,500	Madrid	1
S.L. USBA "General Almirante".....	Ctra. Liria-Olocou	Valencia	2
S.L. USBA "General Cavalcanti".....	Ctra. Boadilla del Monte, km 3,800	Madrid	1
S.L. USBA "General Menacho".....	Ctra. San Vicente, km 58	Badajoz	1
S.L. USBA "General Morillo".....	Ctra. Croas-Figueirido	Pontevedra	2
S.L. USBA "General Ricardos" Zona A.....	Ctra. de Huesca, km 7,200	Zaragoza	1
S.L. USBA "General Ricardos" Zona B.....	Ctra. Huesca, km 8,800	Zaragoza	2
S.L. USBA "Jaime I".....	Ctra. Bétera-Portacoeli	Valencia	1
S.L. USBA "Parque de Montealeón".....	Autovía M-40, km 37,100	Madrid	1
S.L. USBA "Primo de Rivera".....	Rotonda de la BRIPAC, 1	Madrid	1
Armada.....	23		
B. Agrupación de Infantería de Marina.....	Arturo Soria, 291	Madrid	1
B. Archivo General de la Marina "Alvaro de Bazán".....	Plaza del Pradillo, 12	Ciudad Real	1
B. Archivo Naval de Ferrol.....	Sala de Armas. Arsenal Militar	A Coruña	2
B. Ayudantía Mayor del Arsenal Militar de Ferrol.....	Ayudantía Mayor Arsenal Militar	A Coruña	1
B. C.D.S.C.A. Suboficiales de Cartagena.....	Ctra. de la Algameca, s/n	Murcia	2
B. Central de Marina.....	Montalbán, 2	Madrid	1
B. Centro de Estudios Sup. de Intendencia de la Armada (CESIA).....	Avda. de Burgos, 6	Madrid	1
B. Escuela de Especialidades "Antonio de Escaño".....	Tejeras, s/n	A Coruña	2
B. Escuela de Guerra Naval.....	Avda. de Burgos, 6	Madrid	2
B. Escuela de Suboficiales de la Armada.....	Almirante Baturone, s/n	Cádiz	2
B. Escuela Naval Militar.....	Plaza de España, s/n	Pontevedra	2
B. Escuela Técnica Superior de Ingenieros de Armas Navales.....	Arturo Soria, 287	Madrid	2
B. Estado Mayor de la Armada.....	Montalbán, 2	Madrid	2
B. Instituto Hidrográfico de la Marina.....	Plaza de San Severiano, 3	Cádiz	2
B. Museo Naval de Madrid.....	Juan de Mena, 1	Madrid	1

ESTADÍSTICA DE LAS BIBLIOTECAS DEL MINISTERIO DE DEFENSA
Distribución por Ejércitos u Organismos

4.1.1.1. Datos generales de las Bibliotecas.

Tabla 4/5

BIBLIOTECAS Y SALAS DE LECTURA	DIRECCIÓN	PROVINCIA	ACCESO (*)
B. Museo Naval de San Fernando.....	Almirante Baturone Colombo, s/n	Cádiz	2
B. Naval de Cartagena.....	Muralla del Mar, 10 (Edificio Servicios Generales)	Murcia	1
B. Naval de Ferrol.....	Arsenal Militar. Cantón de Molins	A Coruña	1
B. Naval de San Fernando.....	Población Militar de San Carlos	Cádiz	2
B. Real Instituto y Observatorio de la Armada.....	Cecilio Pujazón, s/n	Cádiz	2
B. Técnica de la Jefatura de Apoyo Logístico.....	Avda. Pío XII, 83	Madrid	2
B. Tercio de Armada.....	Población Militar de San Carlos	Cádiz	1
B. Tercio de Levante.....	Ctra. de la Algameca	Murcia	1
Ejército del Aire..... 45			
B. Academia Básica del Ejército del Aire.....	Avda. de la Aviación	León	2
B. Academia General del Aire.....	Coronel López Peña, s/n	Murcia	2
B. Acto. Aéreo "Alto de los Leones".....	Puerto Alto del León, s/n	Segovia	2
B. Acto. Aéreo "Bobadilla".....	Ctra. de la Estación, s/n	Málaga	2
B. Acto. Aéreo "Getafe".....	Avda. John Lennon, s/n	Madrid	1
B. Acto. Aéreo "Tablada".....	Avda. García Morato, s/n	Sevilla	1
B. Aeródromo Militar de Lanzarote.....	Ctra. del Aeropuerto, s/n	Las Palmas	1
B. Aeródromo Militar de Pollensa.....	Ctra. de Formentor, s/n	Illes Balears	1
B. Agrupación de Infantería de Marina.....	Arturo Soria, 291	Madrid	1
B. Auxiliar del Archivo Histórico del Ejército del Aire.....	Avda. de Madrid, 1	Madrid	1
B. Base Aérea de Albacete.....	Ctra. de Murcia, s/n	Albacete	2
B. Base Aérea de Alcantarilla.....	Ctra. de Granada	Murcia	2
B. Base Aérea de Armilla.....	Ctra. de Motril, s/n	Granada	2
B. Base Aérea de Cuatro Vientos.....	Ctra. de Extremadura, km 10,500	Madrid	2
B. Base Aérea de Gando.....	Ctra. del Sur, km 20	Las Palmas	1
B. Base Aérea de Getafe.....	Plaza Coronel Polanco, s/n	Madrid	1
B. Base Aérea de Málaga.....	Avda. Velázquez, 430	Málaga	1
B. Base Aérea de Maticán.....	Ctra. de Madrid, km 14	Salamanca	1
B. Base Aérea de Morón.....	Ctra. Morón-Sevilla, km 17	Sevilla	2
B. Base Aérea de Son San Juan.....	Ctra. de Manacor, km 8	Illes Balears	1
B. Base Aérea de Talavera La Real.....	Antigua Ctra. N-V	Badajoz	2
B. Base Aérea de Torrejón.....	A-2, Km 22,800	Madrid	1
B. Base Aérea de Villanubla.....	Ctra. N-601, km 206	Valladolid	1
B. Base Aérea de Zaragoza.....	Ctra. del Aeropuerto, s/n	Zaragoza	2
B. Central del Cuartel General del Ejército del Aire.....	Romero Robledo, 8	Madrid	2
B. Centro de Guerra Aérea.....	Ctra. Torrejón-Ajalvir, km 4	Madrid	1
B. Colegio Mayor "Barberán".....	Darío Gazapo, 3	Madrid	2
B. Escuadrón de Vigilancia Aérea nº 1. Acto. Aéreo "El Frasno".....	Ctra. Mores Mainar, s/n	Zaragoza	1
B. Escuadrón de Vigilancia Aérea nº 10. Acto. Aéreo "Barbanza".....	Monte Iroite, s/n	A Coruña	2
B. Escuadrón de Vigilancia Aérea nº 12. Acto. Aéreo "Espinosa de ...".....	Portillo de Lunada, s/n	Burgos	1
B. Escuadrón de Vigilancia Aérea nº 13. Acto. Aéreo "Sierra Espuña".....	Acuartelamiento Espuña	Murcia	2
B. Escuadrón de Vigilancia Aérea nº 2. Acto. Aéreo "Villatobas".....	Ctra. N-301, km 81,400	Toledo	2
B. Escuadrón de Vigilancia Aérea nº 21. Acto. Aéreo "Pozo de las Nieves".....	Pozo de las Nieves, s/n	Las Palmas	2
B. Escuadrón de Vigilancia Aérea nº 3. Acto. Aéreo "Constantina".....	Ctra. Cerro Negrillo, s/n	Sevilla	1
B. Escuadrón de Vigilancia Aérea nº 4. Acto. Aéreo "Rosas".....	Ctra. de Zaragoza, km 11	La Rioja	1
B. Escuadrón de Vigilancia Aérea nº 5. Acto. Aéreo "Aitana".....	Alto de Aitana	Alicante	1
B. Escuadrón de Vigilancia Aérea nº 7. Acto. Aéreo "Puig Mayor".....	Ctra. Andraxt-Pollensa, km 36	Illes Balears	2
B. Escuadrón de Vigilancia Aérea nº 9. Acto. Aéreo "Motril".....	Cuartel de Simancas, s/n	Granada	1
B. Escuela de Guerra Naval.....	Avda. de Burgos, 6	Madrid	2
B. Escuela de Técnicas Aeronáuticas.....	Base Aérea de Torrejón. Ctra. N-II, km 22,800	Madrid	2
B. Escuela de Técnicas de Seguridad, Defensa y Apoyo.....	Ctra. del Aeropuerto	Zaragoza	2
B. Escuela Técnica Superior de Ingenieros de Armas Navales.....	Arturo Soria, 287	Madrid	2
B. Grupo de Seguridad de la Agrupación del C.G.Ejército del Aire.....	Romero Robledo, 8	Madrid	2
B. Grupo del Cuartel General del MACAN.....	Paseo de Chil, 301	Las Palmas	2
B. Maestranza Aérea de Albacete.....	Ctra. de las Peñas, km 3,800	Albacete	2

4.1.1.1. Datos generales de las Bibliotecas.

Tabla 5/5

BIBLIOTECAS Y SALAS DE LECTURA	DIRECCIÓN	PROVINCIA	ACCESO (*)
Organismos Autónomos.....	3		
B. Canal de Experiencias Hidrodinámicas de El Pardo.....	Ctra. Sierra	Madrid	2
B. Centro de Astrobiología (CSIC/INTA).....	Ctra. de Guadalix, km 3,800	Madrid	1
B. Instituto Nacional de Técnica Aeroespacial "Esteban Terradas".....	Glorieta del Ejército, s/n	Madrid	1

B. Biblioteca

S.L.: Sala de lectura

(*) 1: Acceso libre

2: Acceso restringido

4.1.2. Infraestructura y equipamiento

4.1.2.1. Infraestructura.

BIBLIOTECAS Y SALAS DE LECTURA	SUPERFICIE ÚTIL TOTAL (m ²)	SUPERFICIE ÚTIL MEDIA POR BIBLIOTECA (m ²)	Nº TOTAL DE PUNTOS DE CONSULTA	LONGITUD DE ESTANTES OCUPADOS	
				Libre acceso (m.l.)	Depósitos (m.l.)
TOTAL.....	35.272	1.124,82	4.004	21.438	35.007
Órgano Central de Defensa.....	2.391	149,44	225	3.320	5.006
Ejército de Tierra.....	19.075	136,25	2.675	9.095	18.308
Armada.....	4.540	206,37	365	2.194	7.575
Ejército del Aire.....	7.894	175,43	715	6.652	2.788
Organismos Autónomos.....	1.372	457,33	24	177	1.330

4.1.2. Infraestructura y equipamiento

4.1.2.2. Equipamiento.

BIBLIOTECAS Y SALAS DE LECTURA	Nº DE APARATOS DE REPRODUCCIÓN				Nº ORDENADORES Y TERMIN. INFORMÁT.		Nº TOTAL IMPRESORAS	Nº TOTAL ESCÁNERES
	Lector/ reprod. microf.	Lector/ reprod. imagen	Lector/ reprod. sonido	Máquina reprog. (fotocop.)	Uso público	Gestión interna		
TOTAL.....	9	107	108	44	438	357	222	85
Órgano Central de Defensa.....	3	37	36	2	21	55	28	12
Ejército de Tierra.....	3	20	26	19	247	194	116	47
Armada.....	3	5	-	11	33	33	26	7
Ejército del Aire.....	-	44	40	10	134	66	49	17
Organismos Autónomos.....	-	1	6	2	3	9	3	2

4.1.3. Automatización

4.1.3.1. Porcentaje de bibliotecas automatizadas.

BIBLIOTECAS Y SALAS DE LECTURA	TOTAL BIBL.	FUNCIONES AUTOMATIZADAS							Nº EJEMPL. EN CATÁLOGO AUTOMAT.
		Gestión adquisic.	Catalogación	Préstamo	Gestión públic. periód.	Catálogo consulta pública	Obtención estadíst.	Préstamo interbibliotecario	
TOTAL.....	227	11,06	33,19	23,45	11,50	15,04	15,93	82,30	760.354
Órgano Central de Defensa.....	16	25,00	56,25	37,50	25,00	31,25	31,25	81,25	73.607
Ejército de Tierra.....	140	10,00	25,00	19,29	10,00	12,86	13,57	77,14	449.030
Armada.....	23	4,55	59,09	27,27	18,18	22,73	27,27	81,82	131.873
Ejército del Aire.....	45	13,33	35,56	28,89	6,67	13,33	13,33	97,78	100.678
Organismos Autónomos.....	3	-	66,67	33,33	33,33	-	-	100,00	5.166

4.1.4. Internet y servicios al exterior.

4.1.4.1 Bibliotecas con acceso Internet

BIBLIOTECAS Y SALAS DE LECTURA	Nº DE BIBLIOTECAS CON ACCESO A INTERNET	Nº DE ORD. CON ACCESO A INTERNET		Nº DE BIBLIOTECAS CON PÁGINA WEB
		Uso público	Gestión interna	
TOTAL.....	118	328	329	7
Órgano Central Defensa.....	11	16	51	1
Ejército de Tierra.....	61	194	163	3
Armada.....	14	28	30	2
Ejército del Aire.....	29	87	77	1
Organismos Autónomos.....	3	3	8	-

4.1.5. Fondos.

4.1.5.1. Número de fondos existentes durante el año.

BIBLIOTECAS Y SALAS DE LECTURA	LIBROS Y FOLLETOS (VOL.)	PUBLIC. PERIÓD. (VOL.)	LIBROS ELECTRÓNICOS. (VOL.)	MANUSC. Y DOCUM. (VOL.)	DOCUM. SONOROS (U.)	DOCUM. AUDIOVIS. (U.)	MICRO-FORMAS (U.)	DOCUM. CARTO-GRÁF. (U.)	PARTITURAS DE MÚSICA (U.)	DOCUM. GRÁFICOS (U.)
TOTAL	1.382.429	30.818	14.625	2.633	3.763	16.160	2.595	10.013	2.403	65.772
Órgano Central de Defensa.....	109.867	12.304	10.718	2	154	1.036	133	6.532	3	471
Ejército de Tierra.....	889.894	6.021	1.572	2.626	1.092	4.974	2.445	2.864	2.150	415
Armada.....	147.765	5.812	212	4	-	3.677	17	615	-	64.783
Ejército del Aire.....	216.374	6.601	2.123	1	2.517	6.473	-	2	250	103
Organismos Autónomos.....	18.529	80	-	-	-	-	-	-	-	-

VOL.: Volúmenes
U.: Unidades

4.1.5. Fondos.

4.1.5.2. Altas durante el año.

BIBLIOTECAS Y SALAS DE LECTURA	LIBROS Y FOLLETOS (VOL.)	LIBROS ELECTRÓNICOS. (VOL.)	MANUSC. Y DOCUM. (VOL.)	DOCUM. SONOROS (U.)	DOCUM. AUDIOVIS. (U.)	MICRO-FORMAS (U.)	DOCUM. CARTO-GRÁF. (U.)	PARTITURAS DE MÚSICA (U.)	DOCUM. GRÁFICOS (U.)
TOTAL	7.106	20	132	2.472	9.891	112	511	17	2.022
Órgano Central de Defensa.....	40	8	26	784	2.626	112	-	17	1.396
Ejército de Tierra.....	6.861	12	21	1.332	335	-	-	-	106
Armada.....	205	-	25	52	15	-	511	-	520
Ejército del Aire.....	-	-	60	304	243	-	-	-	-
Organismos Autónomos.....	-	-	-	-	6.672	-	-	-	-

VOL.: Volúmenes
U.: Unidades

4.1.5. Fondos.

4.1.5.3. Bajas durante el año.

BIBLIOTECAS Y SALAS DE LECTURA	LIBROS Y FOLLETOS (VOL.)	PUBLIC. PERIÓD. (VOL.)	MANUSC. Y DOCUM. (VOL.)	DOCUM. SONOROS (U.)	DOCUM. AUDIOVIS. (U.)	DOCUM. CARTO-GRÁF. (U.)	DOCUM. GRÁFICOS (U.)
TOTAL	22.645	7.740	267	412	6.010	857	19
Órgano Central de Defensa.....	-	4.430	-	-	5.948	836	-
Ejército de Tierra.....	17.045	627	-	153	-	21	19
Armada.....	-	21	-	-	-	-	-
Ejército del Aire.....	5.600	2.662	267	259	62	-	-
Organismos Autónomos.....	-	-	-	-	-	-	-

VOL.: Volúmenes
U.: Unidades

4.1.5. Fondos.

4.1.5.4. Adquisiciones y bajas de libros y folletos y media por biblioteca.

BIBLIOTECAS Y SALAS DE LECTURA	LIBROS Y FOLLETOS			
	Adquisiciones (Vol.)	Media de adquisiciones por biblioteca	Bajas (Vol.)	Media de bajas por biblioteca
TOTAL	7.106	61	22.645	246
Órgano Central de Defensa.....	40	3	-	-
Ejército de Tierra.....	6.861	49	17.045	122
Armada.....	205	9	-	-
Ejército del Aire.....	-	-	5.600	124
Organismos Autónomos.....	-	-	-	-

4.1.5. Fondos.

4.1.5.5. Número de bibliotecas según los ejemplares existentes de libros y folletos.

BIBLIOTECAS Y SALAS DE LECTURA	TOTAL BIBLIOT.	HASTA 2000	De 2.000 A 5.000	De 5.001 A 10.000	De 10.001 A 20.000	De 20.001 A 50.000	De 50.001 A 100.000	Más de 100.000	No consta
TOTAL	227	81	71	44	16	12	1	1	1
Órgano Central de Defensa.....	16	6	3	5	1	1	-	-	-
Ejército de Tierra.....	140	51	48	23	7	10	-	1	-
Armada.....	23	9	2	5	5	1	-	-	1
Ejército del Aire.....	45	15	17	10	2	-	1	-	-
Organismos Autónomos.....	3	-	1	1	1	-	-	-	-

4.1.5. Fondos.

4.1.5.6. Volúmenes anteriores a 1901 y publicaciones periódicas.

BIBLIOTECAS Y SALAS DE LECTURA	Nº DE VOLÚMENES ANTERIORES A 1901	PUBLICACIONES PERIÓDICAS		
		Nº de títulos en curso de recepción	Nº de títulos cerrados	Nº de títulos electrónicos
TOTAL	215.736	18.537	12.356	14.625
Órgano Central de Defensa.....	1.233	5.317	7.021	10.718
Ejército de Tierra.....	155.987	2.891	3.171	1.572
Armada.....	52.465	4.241	1.571	212
Ejército del Aire.....	6.048	6.068	533	2.123
Organismos Autónomos.....	3	20	60	-

4.1.6. Actividad de la biblioteca.

4.1.6.1. Usuarios y servicios de consulta

BIBLIOTECAS Y SALAS DE LECTURA	Nº DE VISITANTES A LA SALA	Nº DE USUARIOS INSCRITOS	BIBLIOTECAS CON SERVICIO DE CONSULTA EN SALA		
			De documentos sonoros	De documentos electrónicos	De acceso a Base Datos y CD-ROM
TOTAL.....	227.454	175.926	6	12	89
Órgano Central de Defensa..	8.619	5.179	-	1	6
Ejército de Tierra.....	182.936	145.307	1	9	56
Armada.....	11.888	6.990	1	-	10
Ejército del Aire.....	23.911	18.260	4	2	15
Organismos Autónomos.....	100	190	-	-	2

4.1.6. Actividad de la biblioteca.

4.1.6.2. Préstamos domiciliarios e interbibliotecarios

BIBLIOTECAS Y SALAS DE LECTURA	LIBROS		PUBLICACIONES PERIÓDICAS		OTROS DOCUMENTOS		PRESTAMOS INTERBIBLIOTECARIOS	
	Total	Media por Biblioteca	Total	Media por Biblioteca	Total	Media por Biblioteca	Efectuados	Recibidos
TOTAL.....	142.468	950	18.720	125	15.029	100	150	896
Órgano Central de Defensa..	16.781	1.049	11.237	702	780	49	74	264
Ejército de Tierra.....	77.249	552	3.604	26	8.341	60	8	631
Armada.....	5.330	242	1.966	89	135	6	19	-
Ejército del Aire.....	42.618	947	1.913	43	5.773	128	1	1
Organismos Autónomos.....	490	163	-	-	-	-	48	-

4.1.7. Personal.

4.1.7.1 Personal al servicio de la biblioteca

BIBLIOTECAS Y SALAS DE LECTURA	PERSONAL INCLUIDO EN PLANTILLA					PERSONAL NO INCLUIDO EN PLANTILLA		
	Total	Bibliotecarios profesion.	Auxiliares de biblioteca	Personal especializado	Otro personal	Total	Becarios	Voluntarios
TOTAL.....	367	33	0	42	292	17	0	17
Órgano Central de Defensa...	43	14	-	5	24	2	-	2
Ejército de Tierra.....	189	5	-	15	169	13	-	13
Armada.....	33	7	-	6	20	1	-	1
Ejército del Aire.....	95	5	-	13	77	1	-	1
Organismos Autónomos.....	7	2	-	3	2	-	-	-

5. ESTADÍSTICA DE LOS ARCHIVOS MILITARES

METODOLOGÍA

La Unidad de Coordinación de Archivos Militares de la Subdirección General de Patrimonio Histórico-Artístico del Ministerio de Defensa recopila anualmente la Estadística de los archivos militares, con el fin de dar cumplimiento a la función de “coordinar y, en su caso, mantener y establecer, el Censo de Patrimonio Documental Militar en cooperación con los Servicios Estadísticos del Ministerio de Defensa” recogida en el artículo 4.2.e) del Reglamento de Archivos Militares aprobado mediante Real Decreto 2598/1998, de 4 de diciembre.

DEFINICIÓN DE MATERIAS

De acuerdo con el artículo 2 del Reglamento de Archivos Militares, son archivos “los conjuntos orgánicos de documentos, o la reunión de varios de ellos, al servicio de su utilización para la investigación, la cultura, la información y la gestión administrativa, reunidos en el ejercicio de sus actividades” por los archivos militares. Y según el artículo 16 del mismo Real Decreto 2598/1998, de 4 de diciembre, el Sistema Archivístico de la Defensa está constituido por “el conjunto de organismos que estructuran, conservan, controlan y tratan la documentación producida o conservada por la Administración militar en cada una de sus etapas”.

La creación de un único Ministerio de Defensa en 1977 hizo cambiar substancialmente la anterior situación de los archivos militares. Los tres Ejércitos continuaron, y continúan, con sus propios subsistemas archivísticos, si bien el nuevo departamento ministerial creó su Archivo General del Ministerio de Defensa, con sede en el propio organismo, para recoger la documentación de sus dependencias centrales, existiendo un proyecto de constitución de un archivo intermedio e histórico para dicho Órgano Central que culmine un cuarto subsistema, con lo que quedaría completado el Sistema Archivístico de la Defensa definido por el Real Decreto 2598/1998, de 4 de diciembre, por el que se aprueba el Reglamento de Archivos Militares.

Por tanto, podemos hablar en la actualidad de cuatro subsistemas archivísticos: Subsistema Archivístico del Ejército de Tierra, Subsistema Archivístico de la Armada, Subsistema Archivístico del Ejército del Aire y Subsistema Archivístico del Órgano Central, que abarca todos los organismos dependientes del Ministerio de Defensa no incluidos en alguno de los subsistemas anteriores (artículo 17.3 del Reglamento de Archivos Militares).

El Subsistema Archivístico del Ejército de Tierra cuenta con un conjunto de cinco archivos de tipo histórico, declarados de carácter nacional: el Archivo General Militar de Segovia, el Archivo General Militar de Madrid, el Archivo General Militar de Guadalajara, el Archivo General Militar de Ávila y el Archivo Cartográfico y de Estudios Geográficos del Centro Geográfico del Ejército.

Se entiende por archivo histórico, al que se transfiere, o ha transferido, desde el archivo intermedio, la documentación que deba conservarse permanentemente, por no haber sido objeto de dictamen de eliminación por parte de la Comisión Calificadora de Documentos de la Defensa. En todo caso, no podrán transferirse a los archivos históricos documentos con menos de veinte años de antigüedad.

El archivo General Militar de Segovia, asume la responsabilidad de recibir, del Archivo General del Cuartel General del Ejército, los expedientes personales de profesionales generados por el Mando de Personal, una vez cumplidos veinte años del fallecimiento o retiro de la persona afectada.

El Archivo General Militar de Guadalajara recibe las transferencias de los expedientes reglamentarios del personal de tropa, enviados por los Centros de Reclutamiento cuando los soldados que han realizado el Servicio Militar en el Ejército de Tierra pasan a la situación de licencia absoluta. Desde 1 de enero de 2008 los Historiales Militares de los militares de carrera que renuncien a la condición de militar y de los militares de tropa y marinería y militares de complemento que causan baja en las Fuerzas Armadas a partir de esa fecha, se custodian por las Unidades, Centros u Organismos de destino del interesado en tanto en cuanto no se determine el destino final de dichos historiales.

El Archivo General Militar de Ávila recibe las transferencias de los documentos considerados de conservación permanente, generados por los distintos órganos del Ejército de Tierra, a excepción del Mando de Personal.

El Archivo General Militar de Madrid, organismo sucesor del antiguo Archivo Central del Servicio Histórico Militar, adopta su actual denominación con el R.D. 2598/1998, de 4 de diciembre, que aprueba el Reglamento de Archivos Militares. En sus instalaciones inauguradas recientemente ha quedado abierto a nuevas transferencias de documentación, de acuerdo con la política de reubicación de fondos que se marque para el Subsistema de Archivos del Ejército de Tierra.

El Archivo Cartográfico y de Estudios Geográficos del Centro Geográfico del Ejército remonta sus orígenes a la creación del Depósito de la Guerra en 1810. En el Depósito se recogían los documentos formados por los ingenieros militares desde 1711, incrementados con los producidos por el Cuerpo de estado Mayor, a partir de 1810. El Archivo cuenta también en su acervo con las colecciones de documentos cartográficos adquiridas por el Depósito de la Guerra a comienzos del siglo XX y pertenecientes, respectivamente, a D. Manuel Rico y Sinobas y a D. Francisco Coello de Portugal.

Por otra parte, el Subsistema Archivístico del Ejército de Tierra cuenta, como archivos intermedios, con un Archivo General del Cuartel General del Ejército y uno más en cada una de las antiguas Regiones y Zonas Militares (Centro, Noroeste, Pirenaico, Sur, Baleares, Canarias, Ceuta y Melilla).

Se entiende por archivo intermedio, aquel al que se transfieren los documentos desde los archivos centrales cuando su consulta por los organismos productores se hace esporádica y en los que permanecen hasta su eliminación o transferencia a un archivo histórico.

El Subsistema Archivístico de la Armada cuenta dos archivos históricos de carácter nacional, el Archivo General de la Marina “Álvaro de Bazán” y el Archivo del Museo Naval, además de varios de tipo intermedio:

El Archivo General de la Marina "Álvaro de Bazán" fue creado por Decreto de 26 de noviembre de 1948 como Archivo General e Histórico de la Armada, con la decidida voluntad de custodiar todos aquellos fondos documentales anteriores a 1875, que existían en el Archivo Central del Ministerio de Marina, en los tres departamentos marítimos y en otras dependencias de la Armada. Sus fondos documentales reflejan la trayectoria de los diferentes organismos del Estado que gestionaron, a partir del último tercio del siglo XVIII, la Armada y las diversas actividades que tenían relación directa o indirecta con aquella.

Los orígenes del Archivo del Museo Naval se remontan al Real Decreto de 25 de septiembre de 1856, de organización del Museo Naval. En él se disponía que se reuniesen en la Biblioteca del Museo Naval todos los libros, manuscritos, cartas y planos existentes en el Ministerio del ramo, Depósito Hidrográfico, Observatorio Astronómico de San Fernando y demás establecimientos marítimos. Su creación no se produjo mediante disposición legal específica, aunque fueron determinantes en su formación los fondos que ingresaron en el Museo Naval en la década de 1930, procedentes de la Dirección de Trabajos Hidrográficos, los cuales constituyen, actualmente, el núcleo fundamental del Archivo. El R.D. 2598/1998, de 4 de diciembre, por el que se aprueba el Reglamento de Archivos Militares, confirió al Archivo del Museo Naval la categoría de archivo nacional.

A su vez, el Subsistema Archivístico de la Armada cuenta, como archivos intermedios, con un Archivo Central del Cuartel General de la Armada y un Archivo Naval más en cada una de las antiguas Zonas Marítimas (Canarias, Cartagena, Ferrol y San Fernando).

Además de los citados archivos históricos e intermedios del Subsistema Archivístico de la Armada, también forman parte del mismo los Archivos históricos de dos establecimientos de carácter científico. Por una parte, el del Instituto Hidrográfico de la Marina (Cádiz), órgano competente de la Administración del Estado en la formación y conservación de la Cartografía Náutica del Estado, equiparando sus funciones a las del Instituto Geográfico Nacional. Y, por otra parte, el del Real Instituto y Observatorio de la Armada (San Fernando, Cádiz), organismo nacido en 1753.

El Subsistema Archivístico del Ejército del Aire es el más sencillo de los cuatro subsistemas, por el menor volumen de documentación que gestiona. El Ejército del Aire cuenta actualmente con un Archivo Histórico, ubicado en el Castillo de Villaviciosa de Odón (Madrid), y un archivo intermedio para sus organismos centrales, el Archivo Intermedio del Cuartel General del Ejército del Aire, estando prevista la entrada en funcionamiento de otros dos nuevos archivos de este tipo.

El Subsistema Archivístico del Órgano Central, establecido a raíz de la creación del Ministerio de Defensa en 1977, cuenta por el momento, como archivo de tipo central del Departamento, con el Archivo General del Ministerio de Defensa, estando pendiente la inauguración oficial de la nueva sede construida en Madrid que cubrirá las fases de archivo intermedio y archivo histórico para la documentación de los órganos centrales del Ministerio de Defensa y la producida por los Cuerpos Comunes de las Fuerzas Armadas.

No se incluyen en la estadística los datos de este Subsistema, hasta el momento en que sea creado el Archivo General e Histórico de Defensa.

OBTENCIÓN DE LOS DATOS

Para la recogida de los datos de este año, se ha utilizado por primera vez un cuestionario electrónico, en el que se han introducido nuevas cuestiones que anteriormente no se recogían. Dicho cuestionario ha sido diseñado por la Unidad de Coordinación de Archivos Militares del Ministerio de Defensa con la colaboración de la Unidad de Estadística del Órgano Central del Ministerio de Defensa.

TIPOS DE DOCUMENTOS

Documentos convencionales: Son los constituidos por legajos y libros, bien sean manuscritos o mecanografiados, así como los documentos impresos, las salidas de ordenador y los documentos convencionales íntimamente relacionados con los documentos cartográficos, audiovisuales y legibles por máquina, aún cuando estén físicamente separados de los demás archivos convencionales.

Las cifras vienen dadas en metros lineales = m.l.

Los volúmenes de pergaminos conservados en carpetas y guardados en muebles horizontalmente, de paquetes y cajas se han reducido también a metros lineales, teniendo en cuenta que un metro cúbico equivale a 10 metros lineales.

Documentos no convencionales:

Pergaminos

Documentos cartográficos: Son los constituidos por mapas, planos, proyectos arquitectónicos, globos, relieves topográficos e hidrográficos, maquetas de relieve, etc.

Documentos figurativos Son aquellos documentos de imagen fija no incluidos como documento cartográfico, microcopia y excluyendo las imágenes digitales.

Documentos fotográficos

Documentos electrónicos y digitalizados: jpg, tiff, pdf...

Documentos audiovisuales: Son aquellos documentos de imágenes y registros sonoros cualquiera que sea su forma, excluyendo las imágenes digitales.

Microcopias/microformas: Documentos presentados en imágenes fotográficas reducidas, para cuya consulta es necesaria la utilización de aparatos amplificadores, bien sean rollos de microfilme o microficha. Sólo se incluyen las microcopias ingresadas como material de archivo.

Sellos y otros documentos

Datos generales de los Archivos Militares

DENOMINACIÓN	ENTIDAD DE LA QUE DEPENDE	FECHA DE FUNDACIÓN	DIRECCIÓN	LOCALIDAD	HORARIO
Archivo General Militar de Madrid	E.T.	08-11-1939	Ps. Moret, nº 3	Madrid	L-V: 09:00 - 14:00
Archivo General Militar de Segovia	E.T.	22-06-1898	Pza. R. Victoria Eugenia s/n	Segovia	L-V: 09:00 - 14:30
Archivo General Militar de Guadalajara	E.T.	25-04-1967	Avda. Ejército nº 2	Guadalajara	L-V: 08:30 - 14:30
Archivo General Militar de Ávila	E.T.	1993	C/ Vallespín nº 19	Ávila	L-V: 09:00 - 14:30
Archivo cartogr. estud geogr. Centro Geográfico ET	E.T.	04-12-1998	C/ Darío Gazapo nº 8	Madrid	L-V: 09:00 - 14:30
Archivo General del Cuartel General del Ejército	E.T.	1941	PS. Moret, nº 3	Madrid	L-V: 09:00 - 14:00
Archivo Intermedio Militar de Baleares	E.T.	1995	C/ San Miquel nº 68 Bis	Palma de Mallorca (Illes Balears)	L-V: 09:00 - 13:00
Archivo Intermedio Militar Centro	E.T.	1995	C/ Albentosa s/n	Valencia	L-V: 08:15 - 13:30
Archivo Intermedio Militar de Canarias	E.T.	03-05-1999	C/ San Isidro nº 2	Santa Cruz de Tenerife	L-V: 08:30 - 13:30
Archivo Intermedio Militar de Ceuta	E.T.	1965	Avda. Teniente Coronel Gautier s/n	Ceuta	L-J: 09:00 - 14:00 V: 09:00 13:00
Archivo Intermedio Militar de Melilla	E.T.	2003	Avda. Reyes Católicos nº 12	Melilla	L-V: 09:00 - 14:00
Archivo Intermedio Militar Noroeste	E.T.	17-05-1996	Acto. Baluarte El Infante. Avd. del Rey s/n	Ferrol (A Coruña)	L-V: 09:00 - 14:30
Archivo Intermedio Militar Pirenaico	E.T.	1999	Avda. del Ejército s/n	Barcelona	L-V: 08:30 - 13:00 Verano L-V: 08:30 - 13:30
Archivo Intermedio Militar Sur	E.T.	1995	Avda. de la Borbolla nº 27/29	Sevilla	L-V: 09:00 - 14:00 Agosto cerrado
Archivo del Museo Naval	Armada	1932	C/ Juan de Mena nº 1	Madrid	L-V: 09:00 - 14:00
Archivo General de Marina Álvaro de Bazán	Armada	26-11-1948	Pza. del Pradillo nº 12	Viso del Marqués (Ciudad Real)	L-V: 08:30 - 14:00
Archivo Hco. del Real Inst. y Observatorio Armada	Armada	1753	C/ Cecilio Pujazón s/n	San Fernando (Cádiz)	L-V: 08:00 - 14:00
Archivo Hco. del Inst. Hidrográfico de Marina	Armada	1984	Pza. San Severiano nº 3	Cádiz	L-V: 08:00 - 15:00
Archivo Central del Cuartel General de la Armada	Armada		C/ Montalban nº2	Madrid	L-V: 08:00 - 14:00
Archivo Naval de Canarias	Armada	12-07-1940	C/ Verdi nº 15	Las Palmas de Gran Canaria	L-V: 08:00 - 13:45
Archivo Naval de Cartagena	Armada		C/ Rea s/n	Cartagena	L-V: 09:30 - 13:00
Archivo Naval de Ferrol	Armada	17-04-1958	Sala de Armas, Arsenal Militar	Ferrol (A Coruña)	L-V: 09:00 - 13:00
Archivo Naval de San Fernando	Armada	04-05-1984	Poblado Militar de San Carlos s/n	San Fernando (Cádiz)	L-V: 09:00 - 14:00
Archivo General e Histórico del Aire	E.A.	18-08-1972	Avda. Madrid nº 1	Villaviciosa de Odón (Madrid)	L-V: 09:00 - 14:00
Archivo Intermedio del Cuartel Gral. del E. A.	E.A.		C/ Romero Robledo nº 8	Madrid	L-V: 09:00 - 14:00

CARACTERÍSTICAS ANALIZADAS

A. Infraestructura, servicios y equipamientos:

A.1. Datos del edificio

- Uso/s del/los edificio/s
- Superficie útil del archivo
- Capacidad total de los depósitos
- Número de edificios
- Año de construcción
- Año de la última reforma
- Destino del edificio
- Tipo de edificio

A.2. Servicios, equipamientos, informatización y puestos de consulta

- Servicios
- Equipamientos
- Sistema de gestión de archivos

B. Fondos documentales:

B.1. Ámbito cronológico

B.2. Volumen de fondos documentales

B.3. Tratamiento técnico de los fondos documentales durante el año

C. Actividad del archivo durante el año

C.1. Usuarios

- Usuarios presenciales
- Usuarios no presenciales
- Número de documentos prestados
- Número de copias facilitadas a los usuarios
- Número de certificaciones o reproducciones compulsadas para fines administrativos o judiciales

C.2. Visitas al archivo por interés cultural, artístico o arquitectónico

- Número total de visitantes
- Visitas de grupos

C.3. Exposiciones organizadas por el archivo

- Número de exposiciones
- Número de visitantes a las exposiciones

C.4. Otras actividades educativas y culturales

C.5. Publicaciones realizadas por el archivo

D. Personal del archivo

D.1. Personal militar

D.2. Personal civil

5. Estadística de los Archivos Militares.

5.0. Resumen General

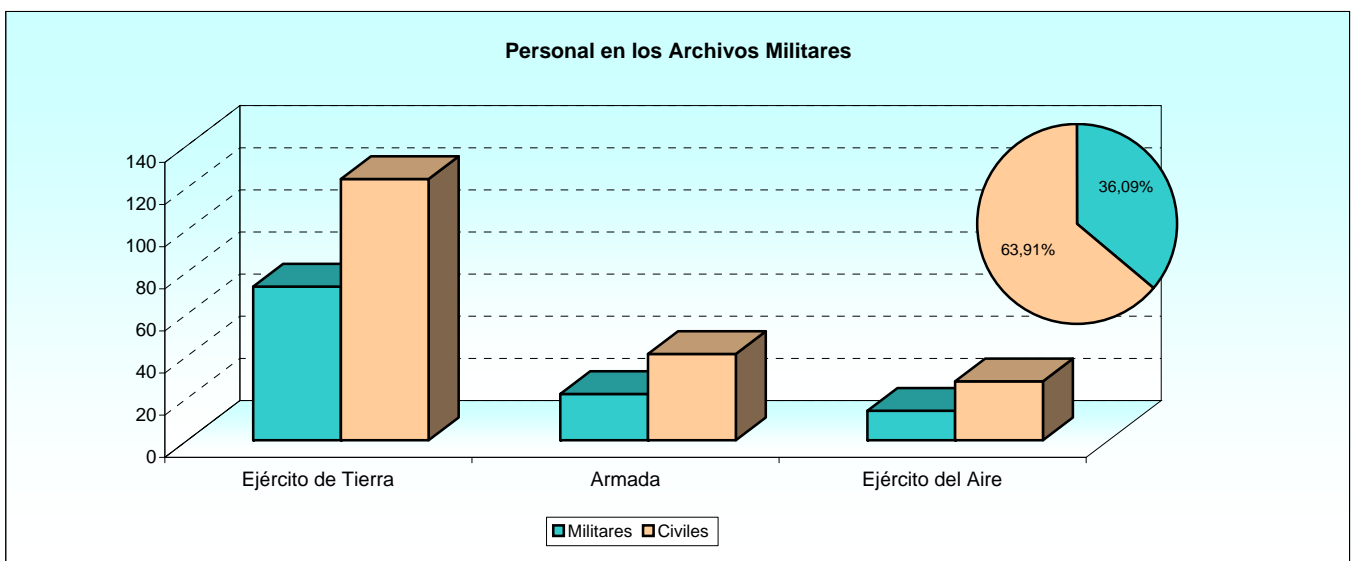
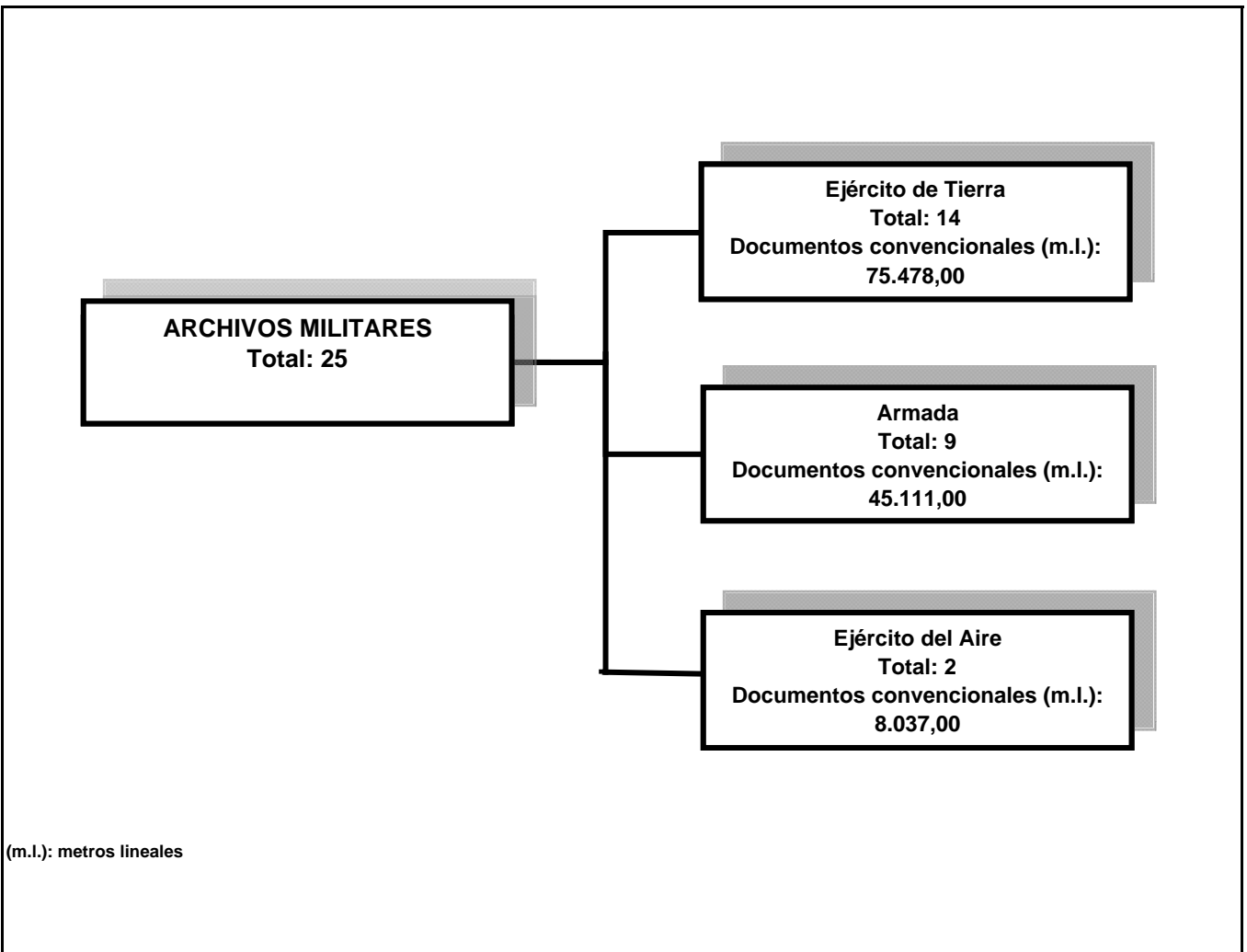

TABLAS ESTADÍSTICAS

5. Estadística de Archivos Militares.

5.1. Distribución por Subsistema archivístico y tipo de archivo.

5.1.1. Infraestructura, servicios y equipamiento.

5.1.1.1. Locales e instalaciones.

DENOMINACIÓN	USO DEL EDIFICIO		SUPERFICIE (m2)		CAPACIDAD DE LOS DEPÓSITOS		NÚMERO DE EDIFICIOS
	Exclusivo	Compartido	Util	Dedicada a depósito	Total estanterías (m.l.)	Estanterías ocupadas (m.l.)	
TOTAL.....	11	14	48.370	24.742	164.955	124.860	47
Total Ejército de Tierra.....	6	8	38.623	16.140	96.738	72.152	30
Total Archivos Históricos.....	1	4	30.176	10.049	62.363	46.841	9
Archivo General Militar de Madrid.....	Si	-	2.077	1.049	12.617	3.778	1
Archivo General Militar de Segovia.....	-	Si	3.826	2.509	15.852	15.668	2
Archivo General Militar de Guadalajara.....	-	Si	13.508	4.010	20.026	17.679	2
Archivo General Militar de Avila.....	-	Si	9.935	2.084	11.550	7.770	3
Archivo Cartogr. Estud Geogr. Centro Geográfico ET.....	-	Si	830	397	2.318	1.946	1
Total Archivos Intermedios.....	5	4	8.447	6.091	34.375	25.311	21
Archivo General del Cuartel General del Ejército.....	Si	-	654	242	2.012	1.346	1
Archivo Intermedio Militar de Baleares.....	-	Si	944	879	2.698	1.888	1
Archivo Intermedio Militar Centro.....	-	Si	1.481	1.206	7.150	7.150	3
Archivo Intermedio Militar de Canarias.....	Si	-	813	500	5.684	2.367	2
Archivo Intermedio Militar de Ceuta.....	Si	-	835	567	4.353	4.353	3
Archivo Intermedio Militar de Melilla.....	-	Si	351	278	2.187	951	1
Archivo Intermedio Militar Noroeste.....	Si	-	1.892	1.522	1.892	1.522	5
Archivo Intermedio Militar Pirenaico.....	Si	-	527	447	3.884	2.534	3
Archivo Intermedio Militar Sur.....	-	Si	950	450	4.515	3.200	2
Total Armada.....	4	5	8.812	6.942	54.481	44.281	14
Total Archivos Históricos.....	1	3	369	1.297	15.582	13.506	5
Archivo del Museo Naval.....	-	Si	109	102	949	940	1
Archivo General de Marina Alvaro de Bazán.....	-	Si	-	1.105	13.630	11.563	1
Archivo del Real Instituto y Observatorio Armada.....	-	Si	-	-	508	508	1
Archivo del Instituto Hidrográfico de Marina.....	Si	-	260	90	495	495	2
Total Archivos Intermedios.....	3	2	8.443	5.645	38.899	30.775	9
Archivo Central del Cuartel General de la Armada.....	-	Si	1.277	1.277	5.612	2.343	4
Archivo Naval de Canarias.....	Si	-	1.200	432	2.500	1.750	1
Archivo Naval de Cartagena.....	Si	-	2.000	1.700	18.181	14.545 *	1
Archivo Naval de Ferrol.....	-	Si	3.023	2.000	8.000	8.000	2
Archivo Naval de San Fernando.....	Si	-	943	236	4.606	4.137	1
Total Ejército del Aire.....	1	1	935	1.660	13.736	8.427	3
Total Archivos Históricos.....	1	0	0	883	11.706	6.867	2
Archivo Histórico del Ejército del Aire.....	Si	-	-	883	11.706	6.867	2
Total Archivos Intermedios.....	0	1	935	777	2.030	1.560	1
Archivo Intermedio del Cuartel Gral. del E. A.....	-	Si	935	777	2.030	1.560	1

(m.l.)= Metros lineales

* Longitud de ocupación estimada

** No se dispone de la información

Superficie de los Archivos

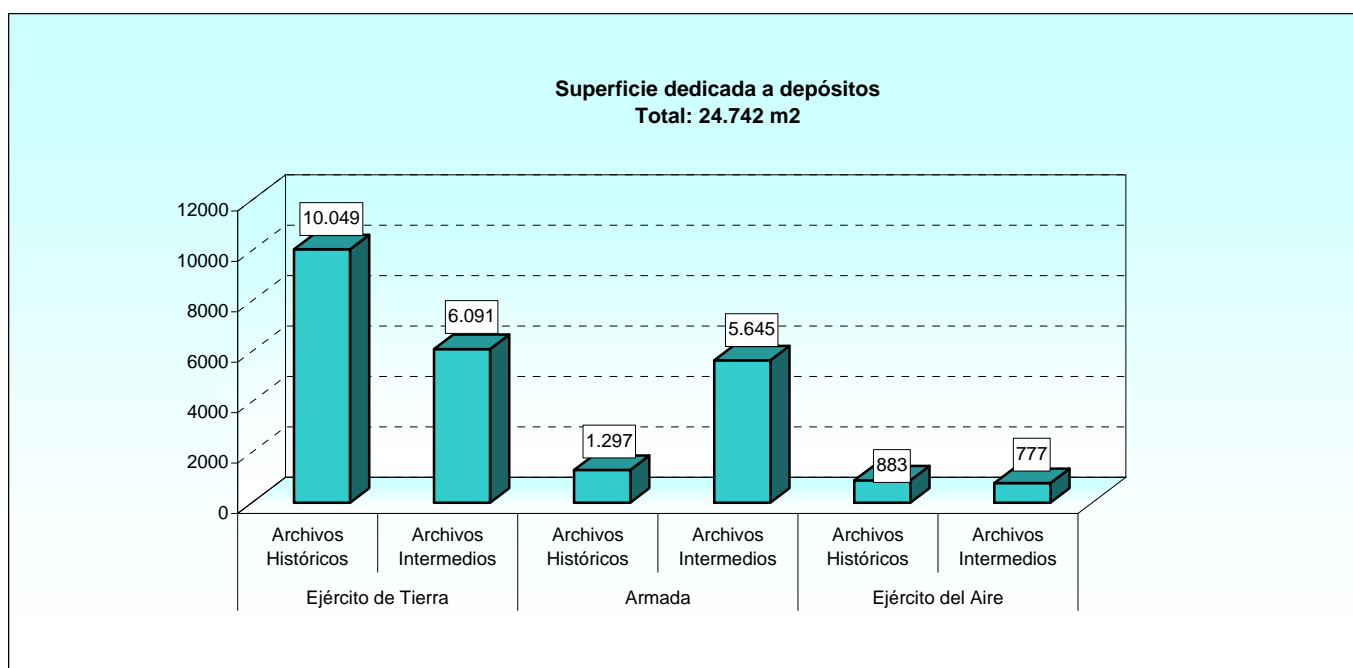
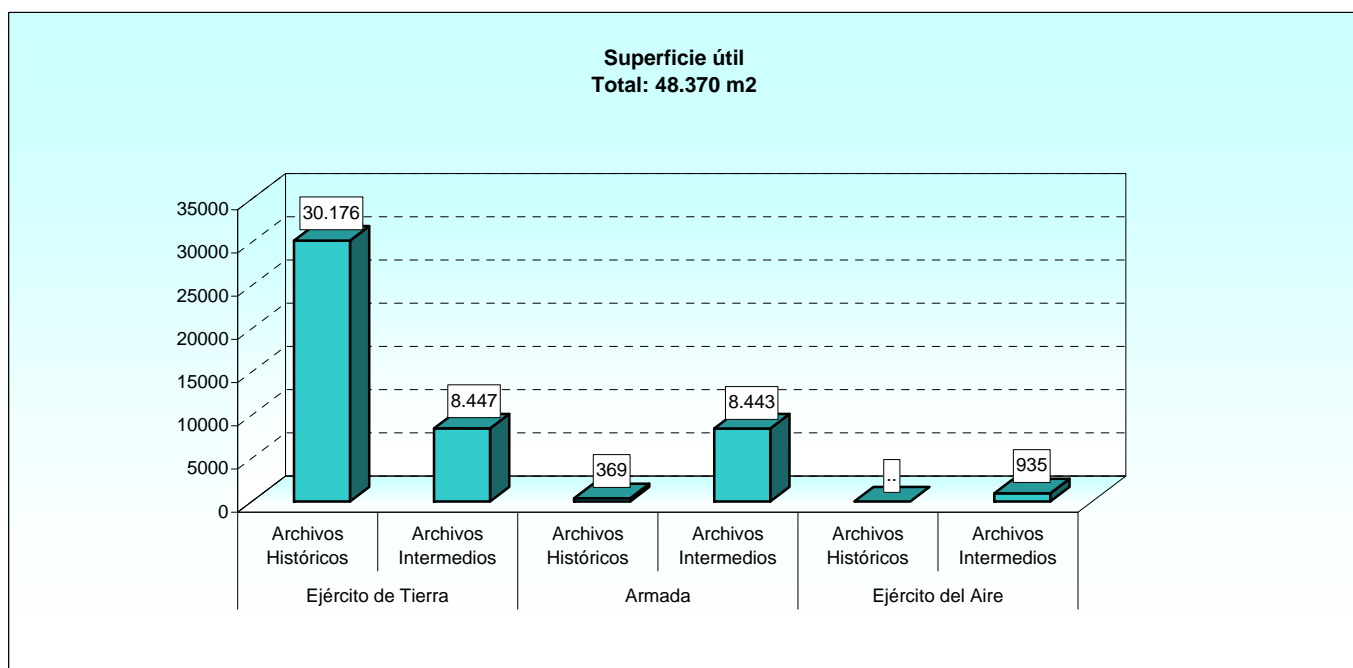

Capacidad de los depósitos

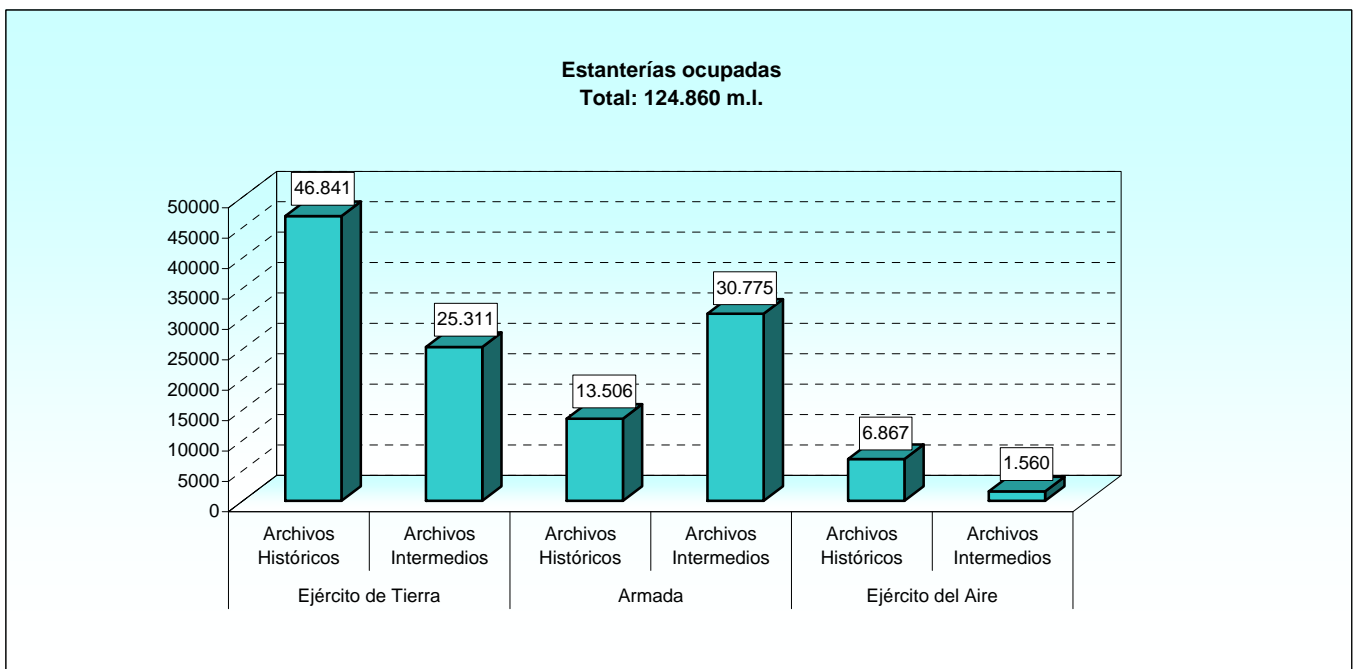
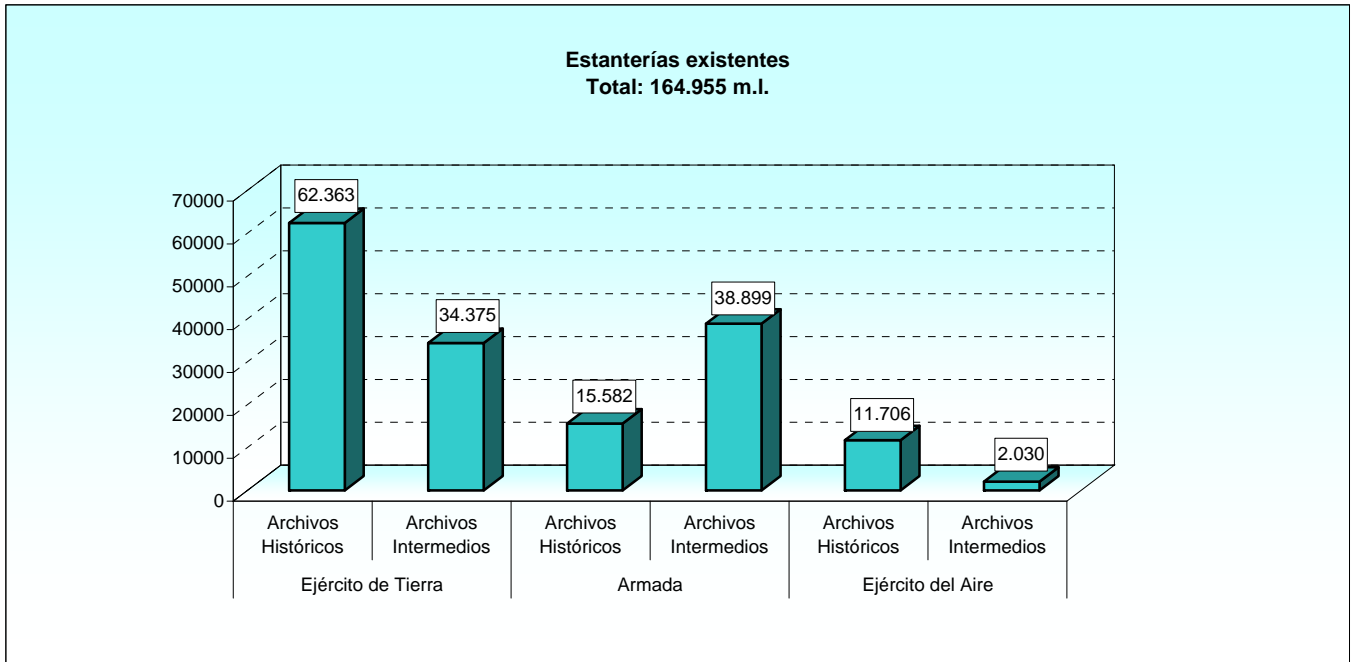

5.1.1. Infraestructura, servicios y equipamiento.
5.1.1.2. Dotación de servicios.

Tabla1/2

DENOMINACIÓN	ATENCIÓN PÚBLICO / SALA DE CONSULTA		BIBLIOTECA AUXILIAR			SALÓN DE ACTOS
	Tiene	Nº de puestos	Tiene	Nº de monografías	Nº de publicaciones periódicas	
TOTAL.....	23	227	17	56.511	4.459	4
Total Ejército de Tierra.....	14	128	11	19.642	4.188	2
Total Archivos Históricos.....	5	48	5	16.852	196	2
Archivo General Militar de Madrid.....	Si	25	Si	485	-	-
Archivo General Militar de Segovia.....	Si	6	Si	3.915	95	-
Archivo General Militar de Guadalajara.....	Si	8	Si	649	3	Si
Archivo General Militar de Avila.....	Si	7	Si	10.764	98	Si
Archivo Cartogr. Estud Geogr. Centro Geográfico ET.....	Si	2	Si	1.039	-	-
Total Archivos Intermedios.....	9	80	6	2.790	3.992	0
Archivo General del Cuartel General del Ejército.....	Si	4	Si	1.094	2.264	-
Archivo Intermedio Militar de Baleares.....	Si	8	Si	42	65	-
Archivo Intermedio Militar Centro.....	Si	8	Si	325	400	-
Archivo Intermedio Militar de Canarias.....	Si	8	-	-	-	-
Archivo Intermedio Militar de Ceuta.....	Si	4	-	-	-	-
Archivo Intermedio Militar de Melilla.....	Si	6	Si	16	1	-
Archivo Intermedio Militar Noroeste.....	Si	8	Si	157	-	-
Archivo Intermedio Militar Pirenaico.....	Si	28	-	-	-	-
Archivo Intermedio Militar Sur.....	Si	6	Si	1.156	1.262	-
Total Armada.....	8	91	5	31.769	240	1
Total Archivos Históricos.....	3	32	3	31.337	201	0
Archivo del Museo Naval.....	Si	16	Si	-	-	-
Archivo General de Marina Alvaro de Bazán.....	Si	6	Si	1.874	201	-
Archivo del Real Instituto y Observatorio Armada.....	Si	10	Si	29.463	-	-
Archivo del Instituto Hidrográfico de Marina.....	-	-	-	-	-	-
Total Archivos Intermedios.....	5	59	2	432	39	1
Archivo Central del Cuartel General de la Armada.....	Si	18	-	-	-	-
Archivo Naval de Canarias.....	Si	25	-	-	-	-
Archivo Naval de Cartagena.....	Si	10	Si	-	-	Si
Archivo Naval de Ferrol.....	Si	5	Si	432	39	-
Archivo Naval de San Fernando.....	Si	1	-	-	-	-
Total Ejército del Aire.....	1	8	1	5.100	31	1
Total Archivos Históricos.....	1	8	1	5.081	28	1
Archivo Histórico del Ejército del Aire.....	Si	8	Si	5.081	28	Si
Total Archivos Intermedios.....	0	0	0	19	3	0
Archivo Intermedio del Cuartel Gral. del E. A.....	-	-	-	19	3	-

5.1.1. Infraestructura, servicios y equipamiento.

5.1.1.2. Dotación de servicios.

Tabla2/2

DENOMINACIÓN	SALA DE EXPOSICIONES	VISITAS GUIADAS	ACCESO ADAPTADO DISCAPACITADOS	CONTROL AMBIENTAL	TALLER DE RESTAURACIÓN
TOTAL.....	4	8	7	8	3
Total Ejército de Tierra.....	3	4	5	4	1
Total Archivos Históricos.....	3	3	0	2	1
Archivo General Militar de Madrid.....	-	-	-	-	-
Archivo General Militar de Segovia.....	-	Si	-	Si	-
Archivo General Militar de Guadalajara.....	Si	Si	-	-	-
Archivo General Militar de Avila.....	Si	-	-	-	-
Archivo Cartogr. Estud Geogr. Centro Geográfico ET.....	Si	Si	-	Si	Si
Total Archivos Intermedios.....	0	1	5	2	0
Archivo General del Cuartel General del Ejército.....	-	-	Si	-	-
Archivo Intermedio Militar de Baleares.....	-	Si	Si	-	-
Archivo Intermedio Militar Centro.....	-	-	Si	-	-
Archivo Intermedio Militar de Canarias.....	-	-	-	Si	-
Archivo Intermedio Militar de Ceuta.....	-	-	-	-	-
Archivo Intermedio Militar de Melilla.....	-	-	Si	-	-
Archivo Intermedio Militar Noroeste.....	-	-	-	Si	-
Archivo Intermedio Militar Pirenaico.....	-	-	Si	-	-
Archivo Intermedio Militar Sur.....	-	-	-	-	-
Total Armada.....	1	3	2	4	2
Total Archivos Históricos.....	1	3	1	2	1
Archivo del Museo Naval.....	-	Si	Si	Si	Si
Archivo General de Marina Alvaro de Bazán.....	-	Si	-	Si	-
Archivo del Real Instituto y Observatorio Armada.....	-	-	-	-	-
Archivo del Instituto Hidrográfico de Marina.....	Si	Si	-	-	-
Total Archivos Intermedios.....	0	0	1	2	1
Archivo Central del Cuartel General de la Armada.....	-	-	-	-	-
Archivo Naval de Canarias.....	-	-	-	-	-
Archivo Naval de Cartagena.....	-	-	-	Si	Si
Archivo Naval de Ferrol.....	-	-	Si	Si	-
Archivo Naval de San Fernando.....	-	-	-	-	-
Total Ejército del Aire.....	0	1	0	0	0
Total Archivos Históricos.....	0	1	0	0	0
Archivo Histórico del Ejército del Aire.....	-	Si	-	-	-
Total Archivos Intermedios.....	0	0	0	0	0
Archivo Intermedio del Cuartel Gral. del E. A.....	-	-	-	-	-

Dotación de servicios

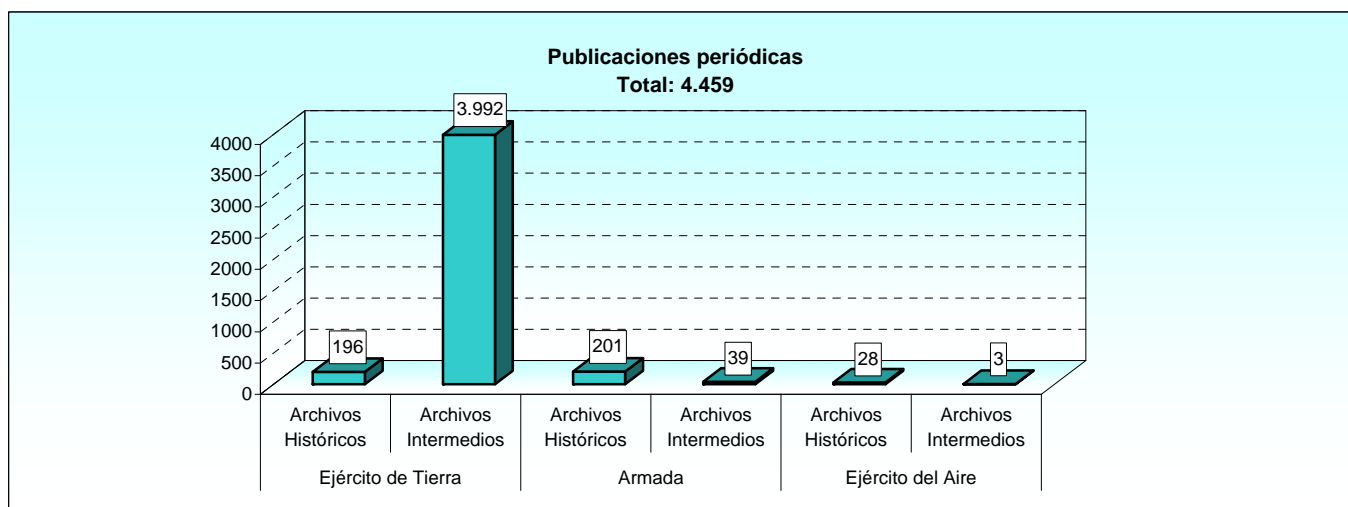
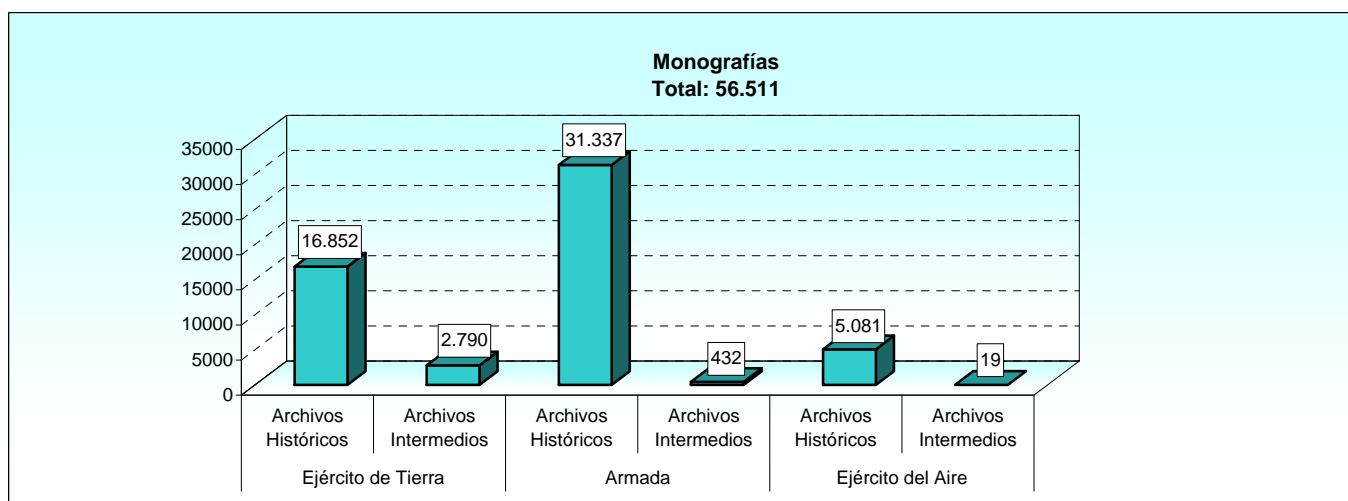
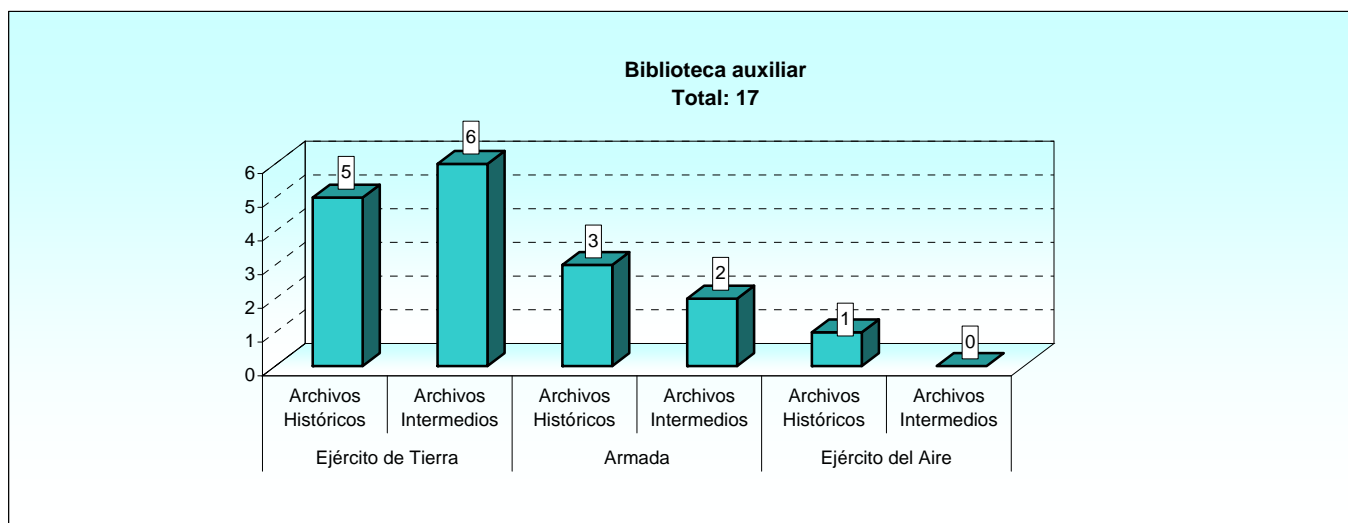

Dotación de servicios

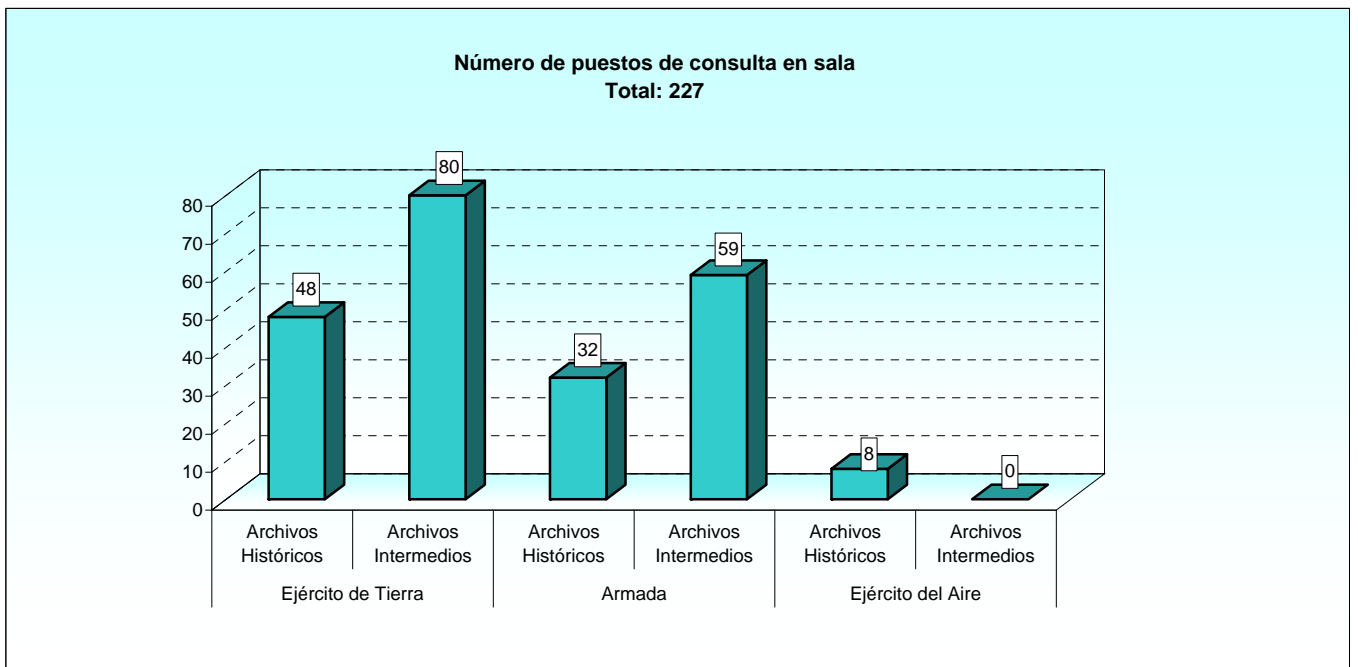
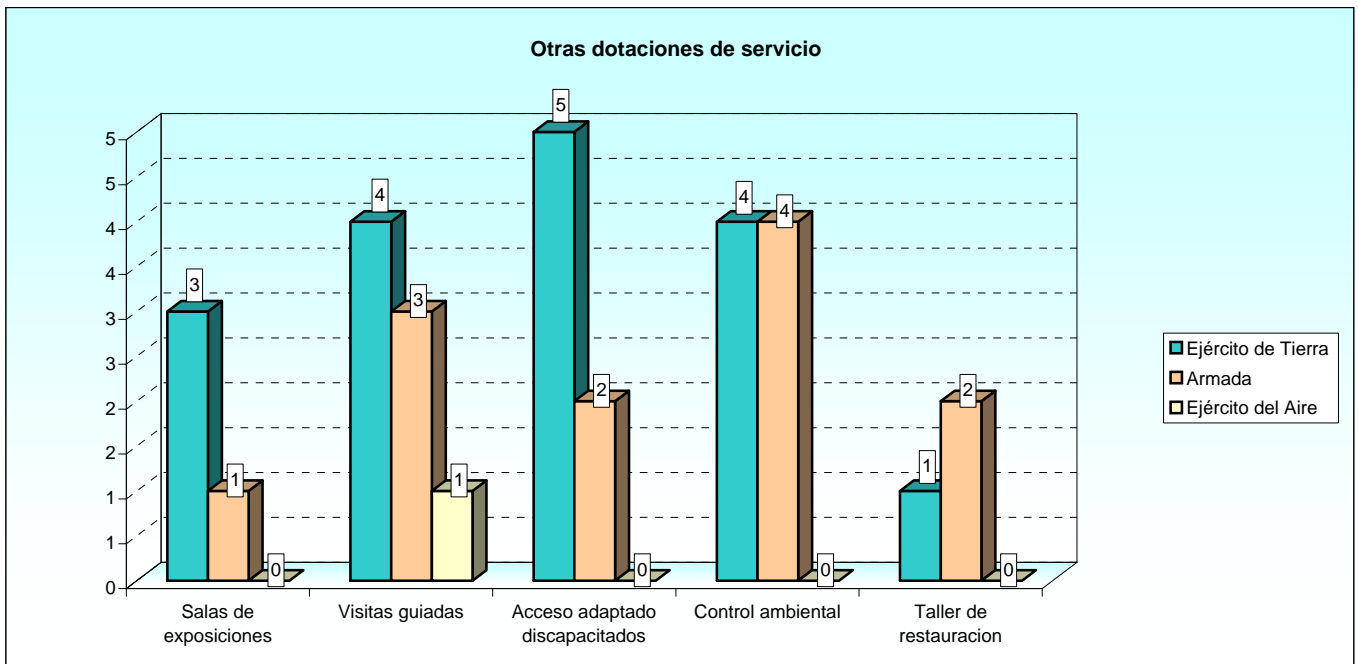

5.1.1. Infraestructura, servicios y equipamiento.

5.1.1.3. Equipamientos.

Tabla1/2

DENOMINACIÓN	CÁMARA CAPTURA IMAGEN FIJA	LECTOR / REPRODUCTOR MICROFORMAS	CAPTURADOR / REPRODUCTOR IMAGEN EN MOV. Y SONIDO	GRABADOR / REPRODUCTOR SONIDOS	IMPRESORAS	ESCÁNERES
TOTAL.....	8	4	1	1	24	20
Total Ejército de Tierra.....	4	3	0	0	14	12
Total Archivos Históricos.....	3	3	0	0	5	5
Archivo General Militar de Madrid.....	-	Si	-	-	Si	Si
Archivo General Militar de Segovia.....	-	-	-	-	Si	Si
Archivo General Militar de Guadalajara.....	Si	-	-	-	Si	Si
Archivo General Militar de Avila.....	Si	Si	-	-	Si	Si
Archivo Cartogr. Estud Geogr. Centro Geográfico ET.....	Si	Si	-	-	Si	Si
Total Archivos Intermedios.....	1	0	0	0	9	7
Archivo General del Cuartel General del Ejército.....	-	-	-	-	Si	-
Archivo Intermedio Militar de Baleares.....	-	-	-	-	Si	Si
Archivo Intermedio Militar Centro.....	-	-	-	-	Si	-
Archivo Intermedio Militar de Canarias.....	-	-	-	-	Si	Si
Archivo Intermedio Militar de Ceuta.....	-	-	-	-	Si	Si
Archivo Intermedio Militar de Melilla.....	Si	-	-	-	Si	Si
Archivo Intermedio Militar Noroeste.....	-	-	-	-	Si	Si
Archivo Intermedio Militar Pirenaico.....	-	-	-	-	Si	Si
Archivo Intermedio Militar Sur.....	-	-	-	-	Si	Si
Total Armada.....	3	1	0	0	8	7
Total Archivos Históricos.....	1	1	0	0	3	3
Archivo del Museo Naval.....	Si	Si	-	-	Si	Si
Archivo General de Marina Alvaro de Bazán.....	-	-	-	-	Si	Si
Archivo del Real Instituto y Observatorio Armada.....	-	-	-	-	Si	-
Archivo del Instituto Hidrográfico de Marina.....	-	-	-	-	-	Si
Total Archivos Intermedios.....	2	0	0	0	5	4
Archivo Central del Cuartel General de la Armada.....	-	-	-	-	Si	-
Archivo Naval de Canarias.....	-	-	-	-	Si	Si
Archivo Naval de Cartagena.....	Si	-	-	-	Si	Si
Archivo Naval de Ferrol.....	Si	-	-	-	Si	Si
Archivo Naval de San Fernando.....	-	-	-	-	Si	Si
Total Ejército del Aire.....	1	0	1	1	2	1
Total Archivos Históricos.....	1	0	1	1	1	1
Archivo Histórico del Ejército del Aire.....	Si	-	Si	Si	Si	Si
Total Archivos Intermedios.....	0	0	0	0	1	0
Archivo Intermedio del Cuartel Gral. del E. A.....	-	-	-	-	Si	-

5.1.1. Infraestructura, servicios y equipamiento.
5.1.1.3. Equipamientos.

Tabla 2/2

DENOMINACIÓN	ORDENADORES				EXISTENCIA DE SISTEMA INFORMÁTICO DE GESTIÓN DOCUMENTAL
	Tiene	Total	Nº de uso público	Nº de uso interno	
TOTAL.....	25	297	26	261	17
Total Ejército de Tierra.....	14	197	16	180	10
Total Archivos Históricos.....	5	133	11	121	3
Archivo General Militar de Madrid.....	Si	18	3	15	Si
Archivo General Militar de Segovia.....	Si	21	1	20	Si
Archivo General Militar de Guadalajara.....	Si	54	-	54	-
Archivo General Militar de Avila.....	Si	30	5	24	Si
Archivo Cartogr. Estud Geogr. Centro Geográfico ET.....	Si	10	2	8	-
Total Archivos Intermedios.....	9	64	5	59	7
Archivo General del Cuartel General del Ejército.....	Si	6	-	6	Si
Archivo Intermedio Militar de Baleares.....	Si	7	1	6	Si
Archivo Intermedio Militar Centro.....	Si	4	-	4	Si
Archivo Intermedio Militar de Canarias.....	Si	10	2	8	Si
Archivo Intermedio Militar de Ceuta.....	Si	4	-	4	Si
Archivo Intermedio Militar de Melilla.....	Si	5	-	5	Si
Archivo Intermedio Militar Noroeste.....	Si	15	-	15	-
Archivo Intermedio Militar Pirenaico.....	Si	5	1	4	-
Archivo Intermedio Militar Sur.....	Si	8	1	7	Si
Total Armada.....	9	56	7	44	5
Total Archivos Históricos.....	4	18	5	14	2
Archivo del Museo Naval.....	Si	5	3	2	-
Archivo General de Marina Alvaro de Bazán.....	Si	7	1	6	Si
Archivo del Real Instituto y Observatorio Armada.....	Si	5	1	5	-
Archivo del Instituto Hidrográfico de Marina.....	Si	1	-	1	Si
Total Archivos Intermedios.....	5	38	2	30	3
Archivo Central del Cuartel General de la Armada.....	Si	6	-	-	Si
Archivo Naval de Canarias.....	Si	5	1	4	-
Archivo Naval de Cartagena.....	Si	14	-	14	Si
Archivo Naval de Ferrol.....	Si	8	-	8	-
Archivo Naval de San Fernando.....	Si	5	1	4	Si
Total Ejército del Aire.....	2	44	3	37	2
Total Archivos Históricos.....	1	40	3	37	1
Archivo Histórico del Ejército del Aire.....	Si	40	3	37	Si
Total Archivos Intermedios.....	1	4	0	0	1
Archivo Intermedio del Cuartel Gral. del E. A.....	Si	4	-	4	Si

5.1.1. Infraestructura, servicios y equipamiento.
5.1.1.4. Reprografía y reproducción.

DENOMINACIÓN	SERVICIO DE FOTOCOPIAS	SERVICIO DE FOTOGRAFÍAS	SERVICIO DE REPRODUCCIONES DIGITALES
TOTAL.....	20	4	9
Total Ejército de Tierra.....	12	1	6
Total Archivos Históricos.....	5	0	4
Archivo General Militar de Madrid.....	Si	-	Si
Archivo General Militar de Segovia.....	Si	-	Si
Archivo General Militar de Guadalajara.....	Si	-	-
Archivo General Militar de Avila.....	Si	-	Si
Archivo Cartogr. Estud Geogr. Centro Geográfico ET.....	Si	-	Si
Total Archivos Intermedios.....	7	1	2
Archivo General del Cuartel General del Ejército.....	Si	-	-
Archivo Intermedio Militar de Baleares.....	-	-	-
Archivo Intermedio Militar Centro.....	Si	-	-
Archivo Intermedio Militar de Canarias.....	Si	-	-
Archivo Intermedio Militar de Ceuta.....	Si	-	Si
Archivo Intermedio Militar de Melilla.....	Si	Si	Si
Archivo Intermedio Militar Noroeste.....	-	-	-
Archivo Intermedio Militar Pirenaico.....	Si	-	-
Archivo Intermedio Militar Sur.....	Si	-	-
Total Armada.....	6	2	2
Total Archivos Históricos.....	2	1	1
Archivo del Museo Naval.....	Si	Si	Si
Archivo General de Marina Alvaro de Bazán.....	Si	-	-
Archivo del Real Instituto y Observatorio Armada.....	-	-	-
Archivo del Instituto Hidrográfico de Marina.....	-	-	-
Total Archivos Intermedios.....	4	1	1
Archivo Central del Cuartel General de la Armada.....	Si	-	-
Archivo Naval de Canarias.....	Si	-	-
Archivo Naval de Cartagena.....	Si	Si	Si
Archivo Naval de Ferrol.....	-	-	-
Archivo Naval de San Fernando.....	Si	-	-
Total Ejército del Aire.....	2	1	1
Total Archivos Históricos.....	1	1	1
Archivo Histórico del Ejército del Aire.....	Si	Si	Si
Total Archivos Intermedios.....	1	0	0
Archivo Intermedio del Cuartel Gral. del E. A.....	Si	-	-

5.1.2. Fondos documentales.

5.1.2.1. Volumen de fondos documentales.

Tabla 1/2

DENOMINACIÓN	DOCUMENTOS CONVENCIONALES (m.l.)	DOCUMENTOS NO CONVENCIONALES (Unidades)		
		Cartográficos	Figurativos	Fotográficos
TOTAL.....	128.626	217.216	6.911	402.974
Total Ejército de Tierra.....	75.478	173.451	4.630	35.959
Total Archivos Históricos.....	42.618	148.176	4.624	32.149
Archivo General Militar de Madrid.....	1.145	43.154	2.231	12.069
Archivo General Militar de Segovia.....	15.609	8.000	-	-
Archivo General Militar de Guadalajara.....	17.679	-	-	-
Archivo General Militar de Avila.....	7.760	49.813	196	20.080
Archivo Cartogr. Estud Geogr. Centro Geográfico ET.....	425	47.209	2.197	-
Total Archivos Intermedios.....	32.860	25.275	6	3.810
Archivo General del Cuartel General del Ejército.....	989	-	-	-
Archivo Intermedio Militar de Baleares.....	1.888	856	-	-
Archivo Intermedio Militar Centro.....	7.300	800	-	-
Archivo Intermedio Militar de Canarias.....	2.365	2	-	-
Archivo Intermedio Militar de Ceuta.....	4.353	13.477	-	-
Archivo Intermedio Militar de Melilla.....	951	2.956	6	-
Archivo Intermedio Militar Noroeste.....	9.290	400	-	160
Archivo Intermedio Militar Pirenaico.....	2.534	-	-	-
Archivo Intermedio Militar Sur.....	3.190	6.784	-	3.650
Total Armada.....	45.111	43.765	2.281	36.315
Total Archivos Históricos.....	12.881	23.708	2.281	36.315
Archivo del Museo Naval.....	373	17.588	2.000	30.916
Archivo General de Marina Alvaro de Bazán.....	11.563	500	-	-
Archivo del Real Instituto y Observatorio Armada.....	450	-	-	5.000
Archivo del Instituto Hidrográfico de Marina.....	495	5.620	281	399
Total Archivos Intermedios.....	32.230	20.057	0	0
Archivo Central del Cuartel General de la Armada.....	2.343	57	-	-
Archivo Naval de Canarias.....	1.750	-	-	-
Archivo Naval de Cartagena.....	16.000	20.000	-	-
Archivo Naval de Ferrol.....	8.000	-	-	-
Archivo Naval de San Fernando.....	4.137	-	-	-
Total Ejército del Aire.....	8.037	0	0	330.700
Total Archivos Históricos.....	6.477	0	0	330.700
Archivo Histórico del Ejército del Aire.....	6.477	-	-	330.700
Total Archivos Intermedios.....	1.560	0	0	0
Archivo Intermedio del Cuartel Gral. del E. A.....	1.560	-	-	-

(m.l.) = Metros lineales

5.1.2. Fondos documentales.

5.1.2.1. Volumen de fondos documentales.

Tabla 2/2

DENOMINACIÓN	DOCUMENTOS NO CONVENCIONALES (Unidades)			
	Electrónicos y digitalizados	Otros audiovisuales	Microformas	Otros objetos
TOTAL	2.617.339	4.616	84.878	155
Total Ejército de Tierra	1.419.549	0	84.691	81
Total Archivos Históricos	1.097.009	0	84.691	81
Archivo General Militar de Madrid.....	-	-	54.640	-
Archivo General Militar de Segovia.....	-	-	-	-
Archivo General Militar de Guadalajara.....	-	-	-	-
Archivo General Militar de Avila.....	1.083.688	-	30.000	81
Archivo Cartogr. Estud Geogr. Centro Geográfico ET.....	13.321	-	51	-
Total Archivos Intermedios	322.540	0	0	0
Archivo General del Cuartel General del Ejército.....	-	-	-	-
Archivo Intermedio Militar de Baleares.....	-	-	-	-
Archivo Intermedio Militar Centro.....	-	-	-	-
Archivo Intermedio Militar de Canarias.....	-	-	-	-
Archivo Intermedio Militar de Ceuta.....	-	-	-	-
Archivo Intermedio Militar de Melilla.....	6.350	-	-	-
Archivo Intermedio Militar Noroeste.....	316.190	-	-	-
Archivo Intermedio Militar Pirenaico.....	-	-	-	-
Archivo Intermedio Militar Sur.....	-	-	-	-
Total Armada	490	0	52	74
Total Archivos Históricos	490	0	52	74
Archivo del Museo Naval.....	-	-	-	-
Archivo General de Marina Alvaro de Bazán.....	-	-	52	-
Archivo del Real Instituto y Observatorio Armada.....	-	-	-	-
Archivo del Instituto Hidrográfico de Marina.....	490	-	-	74
Total Archivos Intermedios	0	0	0	0
Archivo Central del Cuartel General de la Armada.....	-	-	-	-
Archivo Naval de Canarias.....	-	-	-	-
Archivo Naval de Cartagena.....	-	-	-	-
Archivo Naval de Ferrol.....	-	-	-	-
Archivo Naval de San Fernando.....	-	-	-	-
Total Ejército del Aire	1.197.300	4.616	135	0
Total Archivos Históricos	1.197.300	4.616	135	0
Archivo Histórico del Ejército del Aire.....	1.197.300	4.616	135	-
Total Archivos Intermedios	0	0	0	0
Archivo Intermedio del Cuartel Gral. del E. A.....	-	-	-	-

Fondos

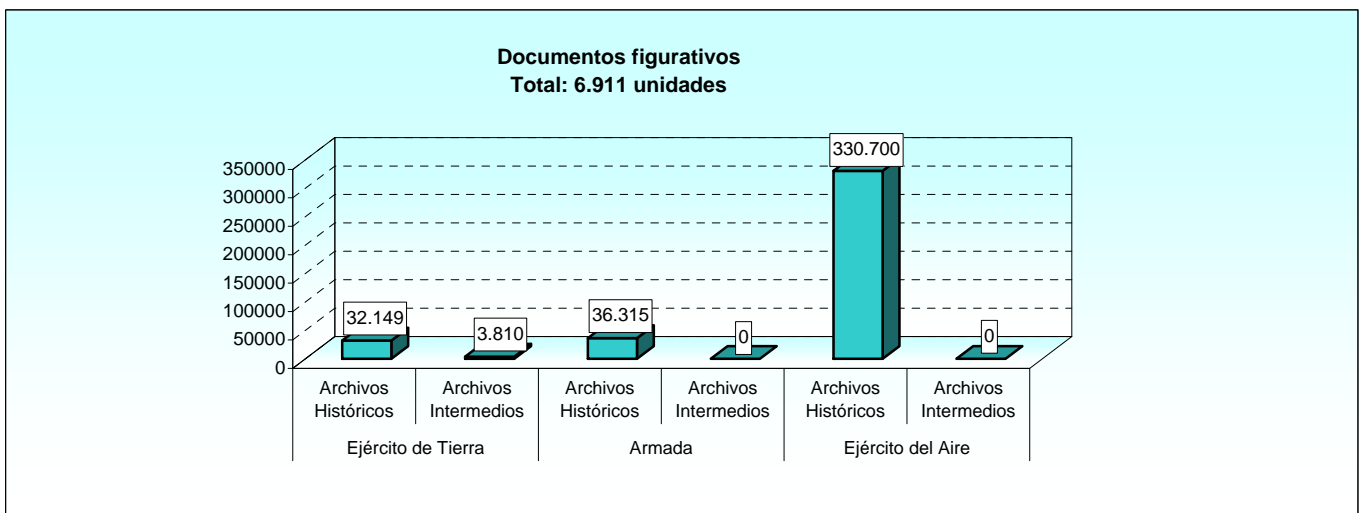
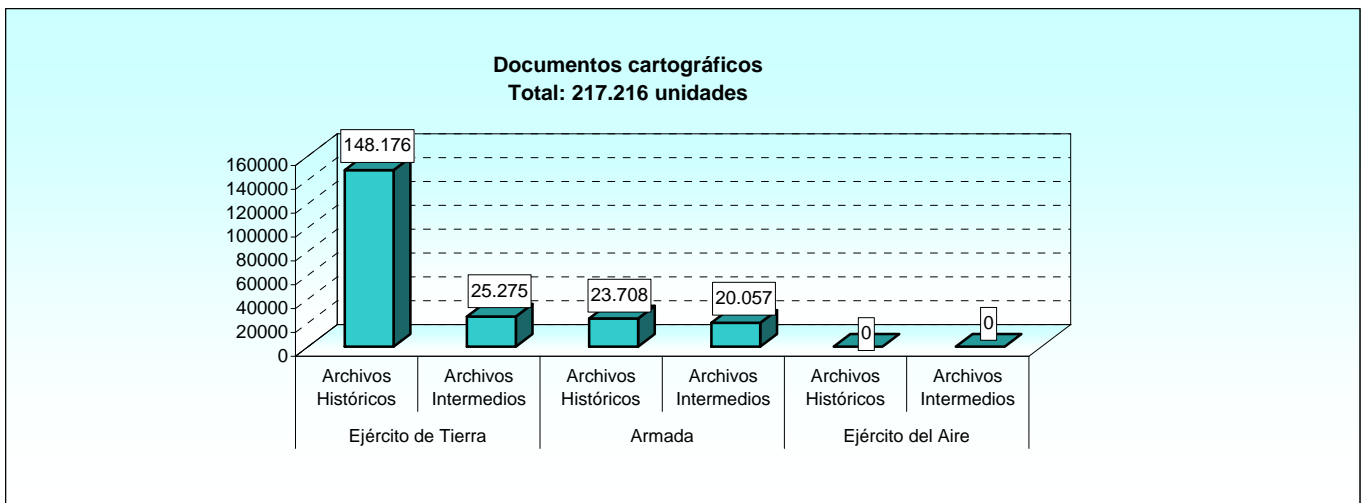
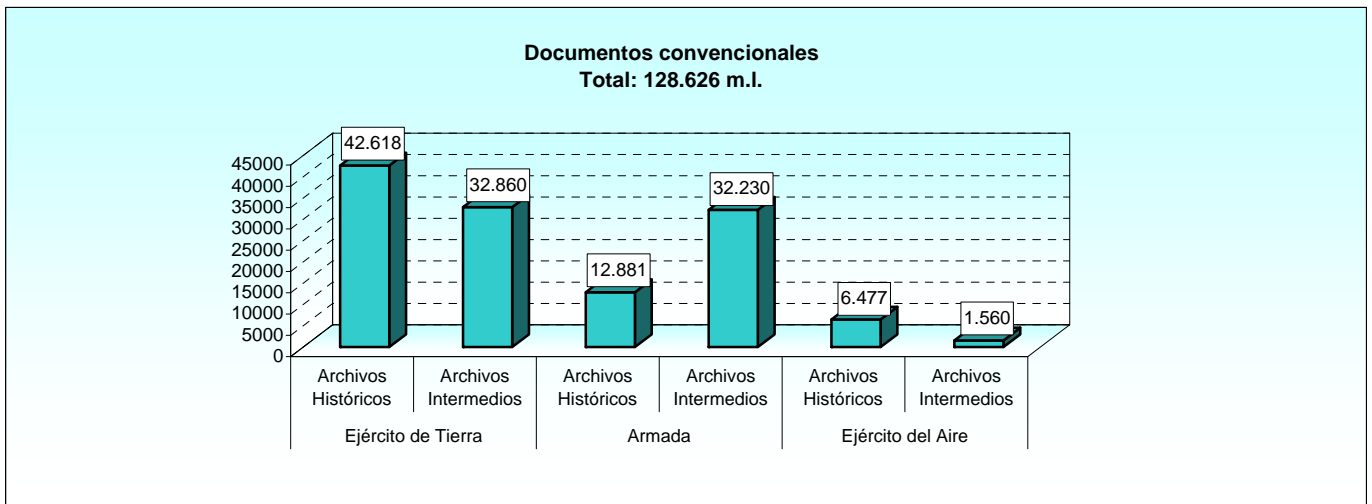

Fondos

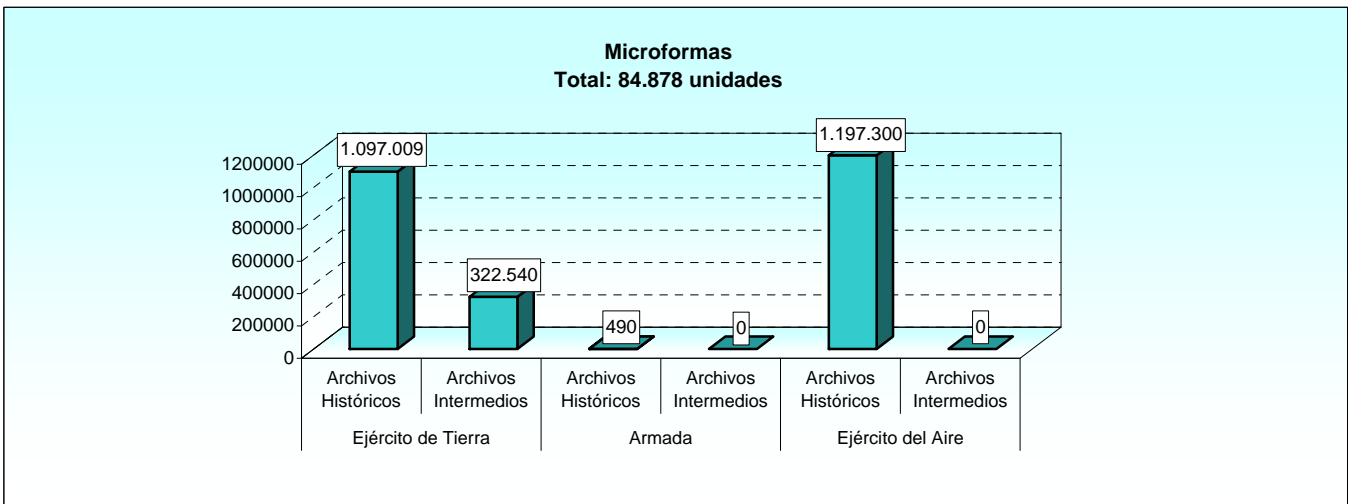
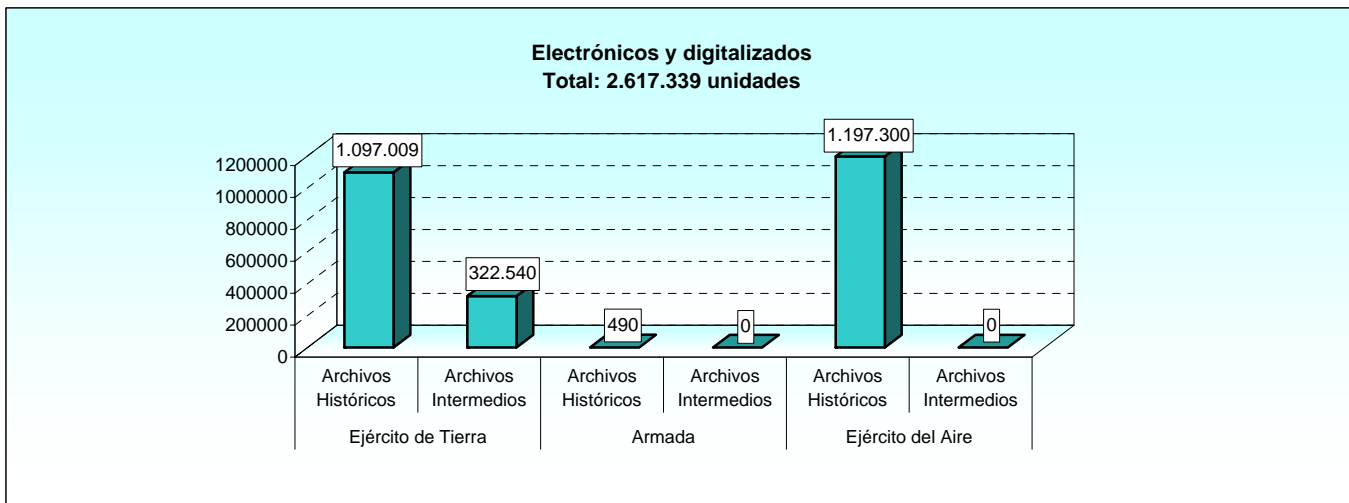
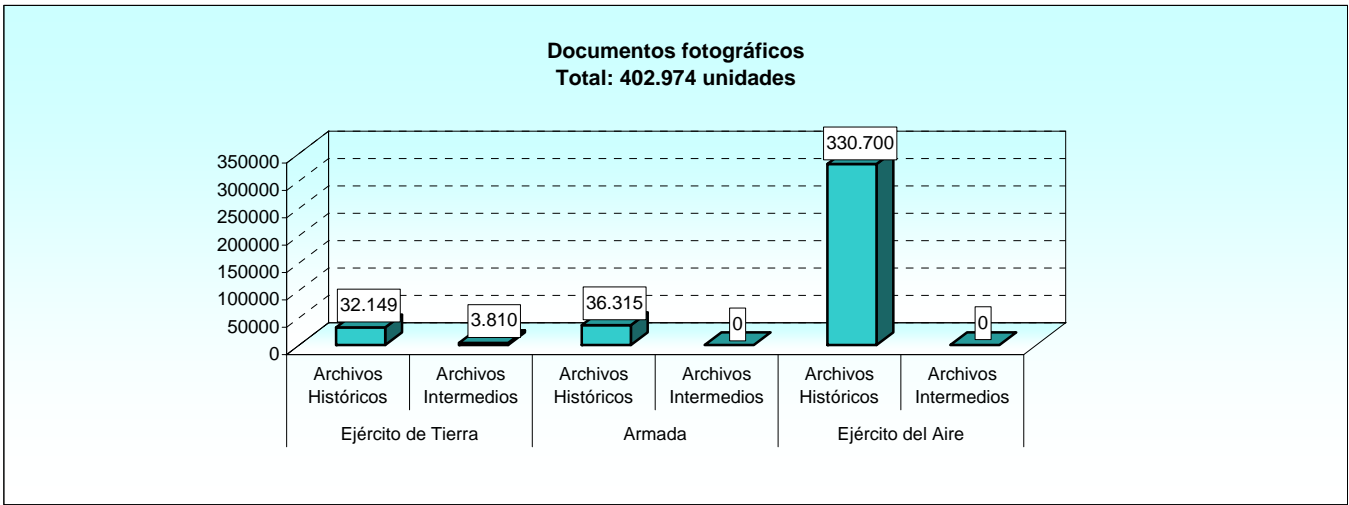

5.1.2. Fondos documentales.

5.1.2.2. Ingresos y eliminaciones.

DENOMINACIÓN	INGRESOS		SALIDAS DEFINITIVAS		ELIMINACIÓN	
	Documentos convencionales (m.l.)	Documentos no convencionales (unidades)	Documentos convencionales (m.l.)	Documentos no convencionales (unidades)	Documentos convencionales (m.l.)	Documentos no convencionales (unidades)
TOTAL.....	2.551	30.989	182	1.560	0	0
Total Ejército de Tierra.....	1.636	18.866	85	1.560	0	0
Total Archivos Históricos.....	175	18.731	54	1.424	0	0
Archivo General Militar de Madrid.....	44	-	6	1.421	-	-
Archivo General Militar de Segovia.....	-	-	48	-	-	-
Archivo General Militar de Guadalajara.....	1	-	-	-	-	-
Archivo General Militar de Avila.....	130	17.943	-	-	-	-
Archivo Cartogr. Estud Geogr. Centro Geográfico ET..	-	788	-	3	-	-
Total Archivos Intermedios.....	1.461	135	31	136	0	0
Archivo General del Cuartel General del Ejército.....	128	-	-	-	-	-
Archivo Intermedio Militar de Baleares.....	17	135	-	-	-	-
Archivo Intermedio Militar Centro.....	10	-	-	-	-	-
Archivo Intermedio Militar de Canarias.....	107	-	-	-	-	-
Archivo Intermedio Militar de Ceuta.....	-	-	-	-	-	-
Archivo Intermedio Militar de Melilla.....	74	-	-	-	-	-
Archivo Intermedio Militar Noroeste.....	81	-	16	-	-	-
Archivo Intermedio Militar Pirenaico.....	246	-	15	-	-	-
Archivo Intermedio Militar Sur.....	798	-	-	136	-	-
Total Armada.....	715	2.557	0	0	0	0
Total Archivos Históricos.....	98	2.500	0	0	0	0
Archivo del Museo Naval.....	23	-	-	-	-	-
Archivo General de Marina Alvaro de Bazán.....	-	-	-	-	-	-
Archivo del Real Instituto y Observatorio Armada.....	75	2.500	-	-	-	-
Archivo del Instituto Hidrográfico de Marina.....	-	-	-	-	-	-
Total Archivos Intermedios.....	617	57	0	0	0	0
Archivo Central del Cuartel General de la Armada.....	160	57	-	-	-	-
Archivo Naval de Canarias.....	50	-	-	-	-	-
Archivo Naval de Cartagena.....	200	-	-	-	-	-
Archivo Naval de Ferrol.....	90	-	-	-	-	-
Archivo Naval de San Fernando.....	117	-	-	-	-	-
Total Ejército del Aire.....	200	9.566	97	0	0	0
Total Archivos Históricos.....	157	9.566	0	0	0	0
Archivo Histórico del Ejército del Aire.....	157	9.566	-	-	-	-
Total Archivos Intermedios.....	43	0	97	0	0	0
Archivo Intermedio del Cuartel Gral. del E. A.....	43	-	97	-	-	-

(m.l.) = Metros lineales

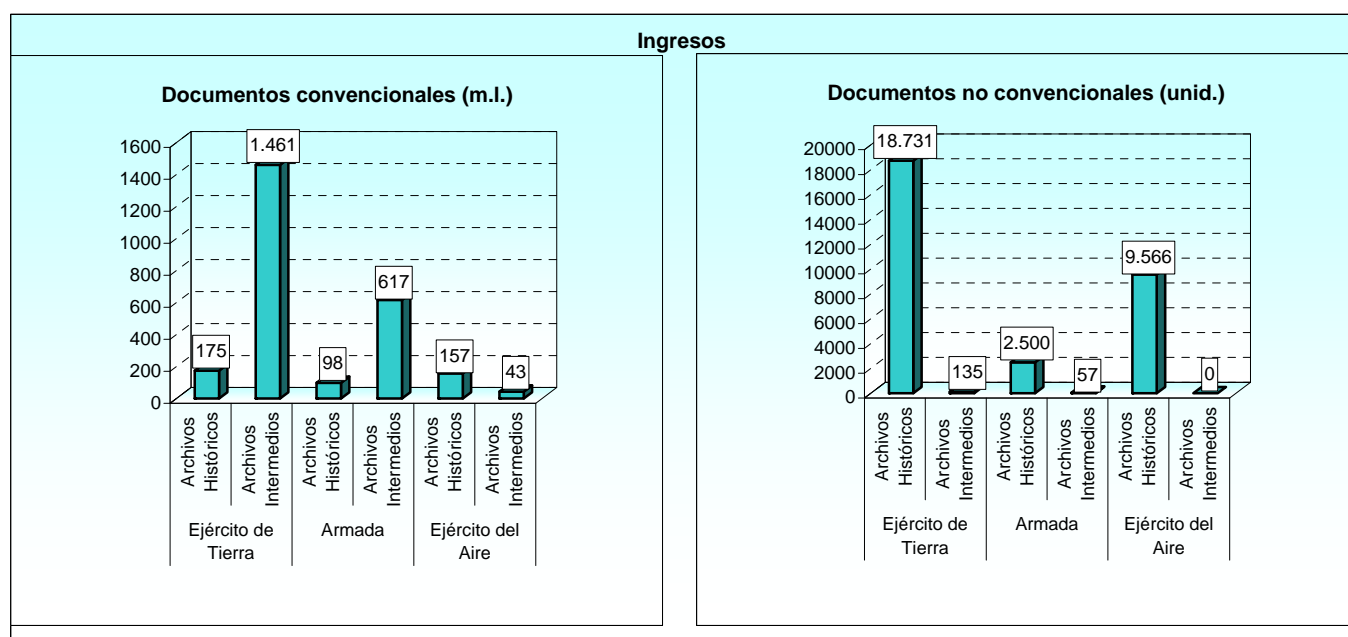

5.1.2. Fondos documentales.

5.1.2.3. Tratamiento técnico.

DENOMINACIÓN	DESCRIPCIÓN		RESTAURACIÓN	
	Documentos convencionales (m.l.)	Documentos no convencionales (unidades)	Documentos convencionales (m.l.)	Documentos no convencionales (unidades)
TOTAL	1.535	14.466	10	52
Total Ejército de Tierra	1.169	1.889	10	52
Total Archivos Históricos	513	1.489	0	52
Archivo General Militar de Madrid.....	13	1.070	-	-
Archivo General Militar de Segovia.....	102	413	-	20
Archivo General Militar de Guadalajara.....	15	-	-	-
Archivo General Militar de Avila.....	369	6	-	-
Archivo Cartogr. Estud Geogr. Centro Geográfico ET.....	14	-	-	32
Total Archivos Intermedios	656	400	10	0
Archivo General del Cuartel General del Ejército.....	-	-	-	-
Archivo Intermedio Militar de Baleares.....	-	-	-	-
Archivo Intermedio Militar Centro.....	30	-	-	-
Archivo Intermedio Militar de Canarias.....	-	-	-	-
Archivo Intermedio Militar de Ceuta.....	-	-	-	-
Archivo Intermedio Militar de Melilla.....	-	-	-	-
Archivo Intermedio Militar Noroeste.....	68	400	-	-
Archivo Intermedio Militar Pirenaico.....	225	-	10	-
Archivo Intermedio Militar Sur.....	333	-	-	-
Total Armada	201	3.011	0	0
Total Archivos Históricos	31	3.011	0	0
Archivo del Museo Naval.....	23	3.011	-	-
Archivo General de Marina Alvaro de Bazán.....	8	-	-	-
Archivo del Real Instituto y Observatorio Armada.....	-	-	-	-
Archivo del Instituto Hidrográfico de Marina.....	-	-	-	-
Total Archivos Intermedios	170	0	0	0
Archivo Central del Cuartel General de la Armada.....	-	-	-	-
Archivo Naval de Canarias.....	-	-	-	-
Archivo Naval de Cartagena.....	-	-	-	-
Archivo Naval de Ferrol.....	170	-	-	-
Archivo Naval de San Fernando.....	-	-	-	-
Total Ejército del Aire	165	9.566	0	0
Total Archivos Históricos	165	9.566	0	0
Archivo Histórico del Ejército del Aire.....	165	9.566	-	-
Total Archivos Intermedios	0	0	0	0
Archivo Intermedio del Cuartel Gral. del E. A.....	-	-	-	-

(m.l.)= Metros lineales

5.1.2. Fondos documentales.

5.1.2.4. Reproducción para uso interno.

DENOMINACIÓN	FOTOCOPIAS	FOTOGRAFÍAS	MICROFORMAS	IMÁGENES DIGITALES
TOTAL.....	111.441	0	0	422.245
Total Ejército de Tierra.....	49.441	0	0	413.631
Total Archivos Históricos.....	5.448	0	0	316.602
Archivo General Militar de Madrid.....	240	-	-	-
Archivo General Militar de Segovia.....	3.600	-	-	412
Archivo General Militar de Guadalajara.....	282	-	-	316.190
Archivo General Militar de Avila.....	826	-	-	-
Archivo Cartogr. Estud Geogr. Centro Geográfico ET.....	500	-	-	-
Total Archivos Intermedios.....	43.993	0	0	97.029
Archivo General del Cuartel General del Ejército.....	2.422	-	-	-
Archivo Intermedio Militar de Baleares.....	1.900	-	-	-
Archivo Intermedio Militar Centro.....	3.000	-	-	2.000
Archivo Intermedio Militar de Canarias.....	-	-	-	4
Archivo Intermedio Militar de Ceuta.....	-	-	-	-
Archivo Intermedio Militar de Melilla.....	-	-	-	-
Archivo Intermedio Militar Noroeste.....	-	-	-	28.527
Archivo Intermedio Militar Pirenaico.....	36.671	-	-	22.756
Archivo Intermedio Militar Sur.....	-	-	-	43.742
Total Armada.....	62.000	0	0	8.417
Total Archivos Históricos.....	0	0	0	0
Archivo del Museo Naval.....	-	-	-	-
Archivo General de Marina Alvaro de Bazán.....	-	-	-	-
Archivo del Real Instituto y Observatorio Armada.....	-	-	-	-
Archivo del Instituto Hidrográfico de Marina.....	-	-	-	-
Total Archivos Intermedios.....	62.000	0	0	8.417
Archivo Central del Cuartel General de la Armada.....	-	-	-	8.417
Archivo Naval de Canarias.....	-	-	-	-
Archivo Naval de Cartagena.....	-	-	-	-
Archivo Naval de Ferrol.....	-	-	-	-
Archivo Naval de San Fernando.....	62.000	-	-	-
Total Ejército del Aire.....	0	0	0	197
Total Archivos Históricos.....	0	0	0	197
Archivo Histórico del Ejército del Aire.....	-	-	-	197
Total Archivos Intermedios.....	0	0	0	0
Archivo Intermedio del Cuartel Gral. del E. A.....	-	-	-	-

(m.l.) = Metros lineales

5.1.3. Actividades del servicio durante el año.
5.1.3.1. Consultas presenciales y no presenciales.

DENOMINACIÓN	CONSULTAS PRESENCIALES			CONSULTAS NO PRESENCIALES				
	Usuarios presenciales	De ellos mujeres	Total atendidas en sala	Total no presenciales	Correo postal	Correo electrónico	Fax	Teléfono
TOTAL	4.016	615	56.015	30.783	23.267	2.721	256	4.539
Total Ejército de Tierra	3.056	535	50.867	28.186	21.912	1.805	129	4.340
Total Archivos Históricos	1.626	120	44.651	23.892	19.550	1.460	75	2.807
Archivo General Militar de Madrid.....	586	-	3.225	1.046	1.046	-	-	-
Archivo General Militar de Segovia.....	226	-	5.332	7.122	5.730	-	-	1.392
Archivo General Militar de Guadalajara.....	166	66	21.620	14.100	12.519	622	24	935
Archivo General Militar de Avila.....	362	54	13.044	511	62	448	1	-
Archivo Cartogr. Estud Geogr. Centro Geográfico ET.	286	-	1.430	1.113	193	390	50	480
Total Archivos Intermedios	1.430	415	6.216	4.294	2.362	345	54	1.533
Archivo General del Cuartel General del Ejército.....	74	24	74	182	90	25	32	35
Archivo Intermedio Militar de Baleares.....	62	12	185	84	5	56	-	23
Archivo Intermedio Militar Centro.....	50	12	513	1.684	845	-	-	839
Archivo Intermedio Militar de Canarias.....	204	18	2.695	232	59	13	6	154
Archivo Intermedio Militar de Ceuta.....	27	-	275	82	33	49	-	-
Archivo Intermedio Militar de Melilla.....	185	74	724	209	74	135	-	-
Archivo Intermedio Militar Noroeste.....	604	271	1.275	1.375	930	-	-	445
Archivo Intermedio Militar Pirenaico.....	94	4	85	446	326	67	16	37
Archivo Intermedio Militar Sur.....	130	-	390	0	-	-	-	-
Total Armada	727	79	3.831	2.391	1.314	912	125	40
Total Archivos Históricos	473	49	1.917	787	132	648	7	0
Archivo del Museo Naval.....	225	-	876	234	-	234	-	-
Archivo General de Marina Alvaro de Bazán.....	248	49	1.041	533	127	399	7	-
Archivo del Real Instituto y Observatorio Armada.....	-	-	-	0	-	-	-	-
Archivo del Instituto Hidrográfico de Marina.....	-	-	-	20	5	15	-	-
Total Archivos Intermedios	254	30	1.914	1.604	1.182	264	118	40
Archivo Central del Cuartel General de la Armada.....	38	13	38	179	133	46	-	-
Archivo Naval de Canarias.....	9	2	75	202	65	22	75	40
Archivo Naval de Cartagena.....	76	15	1.540	575	451	81	43	-
Archivo Naval de Ferrol.....	70	-	141	104	3	101	-	-
Archivo Naval de San Fernando.....	61	-	120	544	530	14	-	-
Total Ejército del Aire	233	1	1.317	206	41	4	2	159
Total Archivos Históricos	210	0	1.287	0	0	0	0	0
Archivo Histórico del Ejército del Aire.....	210	-	1.287	0	-	-	-	-
Total Archivos Intermedios	23	1	30	206	41	4	2	159
Archivo Intermedio del Cuartel Gral. del E. A.....	23	1	30	206	41	4	2	159

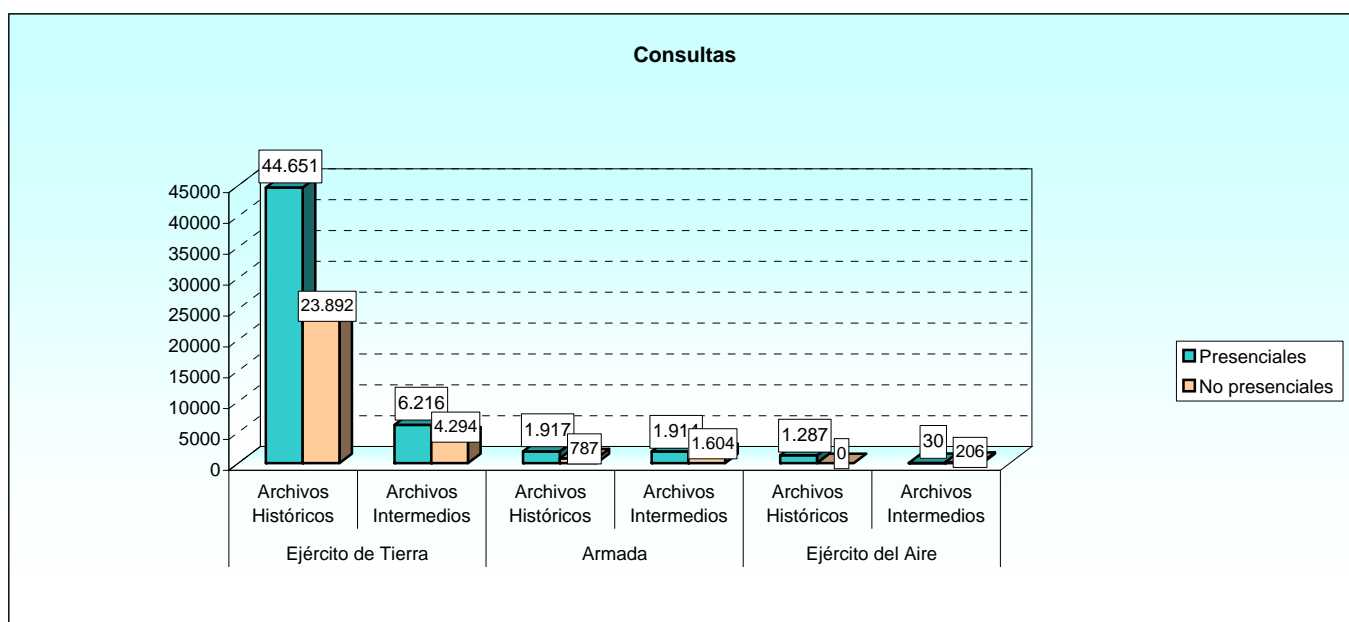

5.1.3. Actividades del servicio durante el año.

5.1.3.2. Servicios al público.

Tabla 1/2

DENOMINACIÓN	DOCUMENTOS PRESTADOS			CERTIFICACIONES	
	Total	Para fines administrativos o judiciales	Para exposiciones		Otros fines
TOTAL.....	1.039	979	58	2	18.907
Total Ejército de Tierra.....	1.026	975	49	2	14.649
Total Archivos Históricos.....	49	0	49	0	7.952
Archivo General Militar de Madrid.....	1	-	1	-	-
Archivo General Militar de Segovia.....	-	-	-	-	3.703
Archivo General Militar de Guadalajara.....	-	-	-	-	3.846
Archivo General Militar de Avila.....	27	-	27	-	383
Archivo Cartogr. Estud Geogr. Centro Geográfico ET.....	21	-	21	-	20
Total Archivos Intermedios.....	977	975	0	2	6.697
Archivo General del Cuartel General del Ejército.....	3	3	-	-	4.332
Archivo Intermedio Militar de Baleares.....	-	-	-	-	5
Archivo Intermedio Militar Centro.....	-	-	-	-	203
Archivo Intermedio Militar de Canarias.....	121	121	-	-	232
Archivo Intermedio Militar de Ceuta.....	-	-	-	-	1.218
Archivo Intermedio Militar de Melilla.....	-	-	-	-	67
Archivo Intermedio Militar Noroeste.....	851	851	-	-	128
Archivo Intermedio Militar Pirenaico.....	-	-	-	-	275
Archivo Intermedio Militar Sur.....	2	-	-	2	237
Total Armada.....	7	2	5	0	1.375
Total Archivos Históricos.....	5	0	5	0	0
Archivo del Museo Naval.....	5	-	5	-	-
Archivo General de Marina Alvaro de Bazán.....	-	-	-	-	-
Archivo del Real Instituto y Observatorio Armada.....	-	-	-	-	-
Archivo del Instituto Hidrográfico de Marina.....	-	-	-	-	-
Total Archivos Intermedios.....	2	2	0	0	1.375
Archivo Central del Cuartel General de la Armada.....	-	-	-	-	-
Archivo Naval de Canarias.....	-	-	-	-	190
Archivo Naval de Cartagena.....	-	-	-	-	413
Archivo Naval de Ferrol.....	2	2	-	-	242
Archivo Naval de San Fernando.....	-	-	-	-	530
Total Ejército del Aire.....	6	2	4	0	2.883
Total Archivos Históricos.....	4	0	4	0	2.880
Archivo Histórico del Ejército del Aire.....	4	-	4	-	2.880
Total Archivos Intermedios.....	2	2	0	0	3
Archivo Intermedio del Cuartel Gral. del E. A.....	2	2	-	-	3

(m.l.) = Metros lineales

5.1.3. Actividades del servicio durante el año.

5.1.3.2. Servicios al público.

Tabla 2/2

DENOMINACIÓN	COPIAS FACILITADAS A LOS USUARIOS				
	Número total	Fotocopias	Fotografías	Imágenes digitales	Audiovisuales
TOTAL	371.805	334.995	13.970	22.824	17
Total Ejército de Tierra	254.793	239.419	13.970	1.404	0
Total Archivos Históricos	216.893	215.712	63	1.118	0
Archivo General Militar de Madrid.....	23.367	23.367	-	-	-
Archivo General Militar de Segovia.....	129.862	129.799	63	-	-
Archivo General Militar de Guadalajara.....	20.666	20.666	-	-	-
Archivo General Militar de Avila.....	41.355	41.046	-	309	-
Archivo Cartogr. Estud Geogr. Centro Geográfico ET.....	1.643	834	-	809	-
Total Archivos Intermedios	37.900	23.707	13.907	286	0
Archivo General del Cuartel General del Ejército.....	4.332	4.332	-	-	-
Archivo Intermedio Militar de Baleares.....	13.960	580	13.380	-	-
Archivo Intermedio Militar Centro.....	5.000	5.000	-	-	-
Archivo Intermedio Militar de Canarias.....	528	524	-	4	-
Archivo Intermedio Militar de Ceuta.....	2.138	2.138	-	-	-
Archivo Intermedio Militar de Melilla.....	9.535	8.726	527	282	-
Archivo Intermedio Militar Noroeste.....	282	282	-	-	-
Archivo Intermedio Militar Pirenaico.....	826	826	-	-	-
Archivo Intermedio Militar Sur.....	1.299	1.299	-	-	-
Total Armada	83.482	63.817	0	19.666	0
Total Archivos Históricos	80.392	60.731	0	19.662	0
Archivo del Museo Naval.....	26.363	6.707	-	19.656	-
Archivo General de Marina Alvaro de Bazán.....	54.024	54.024	-	-	-
Archivo del Real Instituto y Observatorio Armada.....	-	-	-	-	-
Archivo del Instituto Hidrográfico de Marina.....	5	-	-	6	-
Total Archivos Intermedios	3.090	3.086	0	4	0
Archivo Central del Cuartel General de la Armada.....	2.422	2.422	-	-	-
Archivo Naval de Canarias.....	250	250	-	-	-
Archivo Naval de Cartagena.....	-	-	-	-	-
Archivo Naval de Ferrol.....	350	346	-	4	-
Archivo Naval de San Fernando.....	68	68	-	-	-
Total Ejército del Aire	33.530	31.759	0	1.754	17
Total Archivos Históricos	33.290	31.519	0	1.754	17
Archivo Histórico del Ejército del Aire.....	33.290	31.519	-	1.754	17
Total Archivos Intermedios	240	240	0	0	0
Archivo Intermedio del Cuartel Gral. del E. A.....	240	240	-	-	-

5.1.3. Actividades del servicio durante el año.
5.1.3.3. Visitas por interés cultural, artístico o arquitectónico.

DENOMINACIÓN	VISITAS		EXPOSICIONES	
	Nº total	Nº de grupos	Nº total	Nº visitantes
TOTAL.....	8.487	15	4	5.914
Total Ejército de Tierra.....	7.259	9	4	5.914
Total Archivos Históricos.....	6.908	4	2	5.333
Archivo General Militar de Madrid.....	114	-	-	-
Archivo General Militar de Segovia.....	66	Si	-	-
Archivo General Militar de Guadalajara.....	197	Si	-	-
Archivo General Militar de Avila.....	5.494	Si	1	4.296
Archivo Cartogr. Estud Geogr. Centro Geográfico ET.....	1.037	Si	1	1.037
Total Archivos Intermedios.....	351	5	2	581
Archivo General del Cuartel General del Ejército.....	5	-	-	-
Archivo Intermedio Militar de Baleares.....	73	Si	-	-
Archivo Intermedio Militar Centro.....	75	Si	-	-
Archivo Intermedio Militar de Canarias.....	68	Si	1	543
Archivo Intermedio Militar de Ceuta.....	27	-	-	-
Archivo Intermedio Militar de Melilla.....	49	Si	-	-
Archivo Intermedio Militar Noroeste.....	38	Si	1	38
Archivo Intermedio Militar Pirenaico.....	16	-	-	-
Archivo Intermedio Militar Sur.....	-	-	-	-
Total Armada.....	1.228	5	0	0
Total Archivos Históricos.....	1.176	4	0	0
Archivo del Museo Naval.....	115	Si	-	-
Archivo General de Marina Alvaro de Bazán.....	521	Si	-	-
Archivo del Real Instituto y Observatorio Armada.....	-	Si	-	-
Archivo del Instituto Hidrográfico de Marina.....	540	Si	-	-
Total Archivos Intermedios.....	52	1	0	0
Archivo Central del Cuartel General de la Armada.....	-	-	-	-
Archivo Naval de Canarias.....	-	-	-	-
Archivo Naval de Cartagena.....	-	-	-	-
Archivo Naval de Ferrol.....	52	Si	-	-
Archivo Naval de San Fernando.....	-	-	-	-
Total Ejército del Aire.....	0	1	0	0
Total Archivos Históricos.....	0	1	0	0
Archivo Histórico del Ejército del Aire.....	-	Si	-	-
Total Archivos Intermedios.....	0	0	0	0
Archivo Intermedio del Cuartel Gral. del E. A.....	-	-	-	-

5.1.3. Actividades del servicio durante el año.
5.1.3.4. Publicaciones realizadas por el archivo.

DENOMINACIÓN	NÚMERO DE TÍTULOS		
	Material didáctico o divulgativo	Instrumentos de descripción	Guía / folleto informativo
TOTAL	8	3	2
Total Ejército de Tierra	5	2	2
Total Archivos Históricos	1	2	1
Archivo General Militar de Madrid.....	-	1	-
Archivo General Militar de Segovia.....	-	-	-
Archivo General Militar de Guadalajara.....	-	1	-
Archivo General Militar de Avila.....	-	-	-
Archivo Cartogr. Estud Geogr. Centro Geográfico ET.....	1	-	1
Total Archivos Intermedios	4	0	1
Archivo General del Cuartel General del Ejército.....	-	-	-
Archivo Intermedio Militar de Baleares.....	-	-	-
Archivo Intermedio Militar Centro.....	-	-	-
Archivo Intermedio Militar de Canarias.....	4	-	-
Archivo Intermedio Militar de Ceuta.....	-	-	-
Archivo Intermedio Militar de Melilla.....	-	-	-
Archivo Intermedio Militar Noroeste.....	-	-	1
Archivo Intermedio Militar Pirenaico.....	-	-	-
Archivo Intermedio Militar Sur.....	-	-	-
Total Armada	3	1	0
Total Archivos Históricos	3	1	0
Archivo del Museo Naval.....	3	-	-
Archivo General de Marina Alvaro de Bazán.....	-	-	-
Archivo del Real Instituto y Observatorio Armada.....	-	1	-
Archivo del Instituto Hidrográfico de Marina.....	-	-	-
Total Archivos Intermedios	0	0	0
Archivo Central del Cuartel General de la Armada.....	-	-	-
Archivo Naval de Canarias.....	-	-	-
Archivo Naval de Cartagena.....	-	-	-
Archivo Naval de Ferrol.....	-	-	-
Archivo Naval de San Fernando.....	-	-	-
Total Ejército del Aire	0	0	0
Total Archivos Históricos	0	0	0
Archivo Histórico del Ejército del Aire.....	-	-	-
Total Archivos Intermedios	0	0	0
Archivo Intermedio del Cuartel Gral. del E. A.....	-	-	-

5.1.4. Personal.

5.1.4.1. Total personal.

DENOMINACIÓN	TOTAL PERSONAL	PERSONAL		PERSONAL FEMENINO		
		Militar	Civil	Total	Militar	Civil
TOTAL.....	302	109	193	110	7	103
Total Ejército de Tierra.....	197	73	124	73	2	71
Total Archivos Históricos.....	134	52	82	45	1	44
Archivo General Militar de Madrid.....	16	6	10	6	-	6
Archivo General Militar de Segovia.....	26	10	16	13	-	13
Archivo General Militar de Guadalajara.....	57	13	44	18	-	18
Archivo General Militar de Avila.....	26	16	10	6	-	6
Archivo Cartogr. Estud Geogr. Centro Geográfico ET.....	9	7	2	2	1	1
Total Archivos Intermedios.....	63	21	42	28	1	27
Archivo General del Cuartel General del Ejército.....	8	4	4	3	1	2
Archivo Intermedio Militar de Baleares.....	4	2	2	1	-	1
Archivo Intermedio Militar Centro.....	7	1	6	6	-	6
Archivo Intermedio Militar de Canarias.....	10	4	6	2	-	2
Archivo Intermedio Militar de Ceuta.....	5	2	3	2	-	2
Archivo Intermedio Militar de Melilla.....	10	2	8	8	-	8
Archivo Intermedio Militar Noroeste.....	11	3	8	3	-	3
Archivo Intermedio Militar Pirenaico.....	1	1	-	-	-	-
Archivo Intermedio Militar Sur.....	7	2	5	3	-	3
Total Armada.....	63	22	41	20	2	18
Total Archivos Históricos.....	18	2	16	9	0	9
Archivo del Museo Naval.....	6	1	5	2	-	2
Archivo General de Marina Alvaro de Bazán.....	9	1	8	6	-	6
Archivo del Real Instituto y Observatorio Armada.....	3	-	3	1	-	1
Archivo del Instituto Hidrográfico de Marina.....	-	-	-	-	-	-
Total Archivos Intermedios.....	45	20	25	11	2	9
Archivo Central del Cuartel General de la Armada.....	9	6	3	3	-	3
Archivo Naval de Canarias.....	7	4	3	3	1	2
Archivo Naval de Cartagena.....	12	4	8	5	1	4
Archivo Naval de Ferrol.....	7	3	4	-	-	-
Archivo Naval de San Fernando.....	10	3	7	-	-	-
Total Ejército del Aire.....	42	14	28	17	3	14
Total Archivos Históricos.....	36	12	24	17	3	14
Archivo Histórico del Ejército del Aire.....	36	12	24	17	3	14
Total Archivos Intermedios.....	6	2	4	0	0	0
Archivo Intermedio del Cuartel Gral. del E. A.....	6	2	4	-	-	-

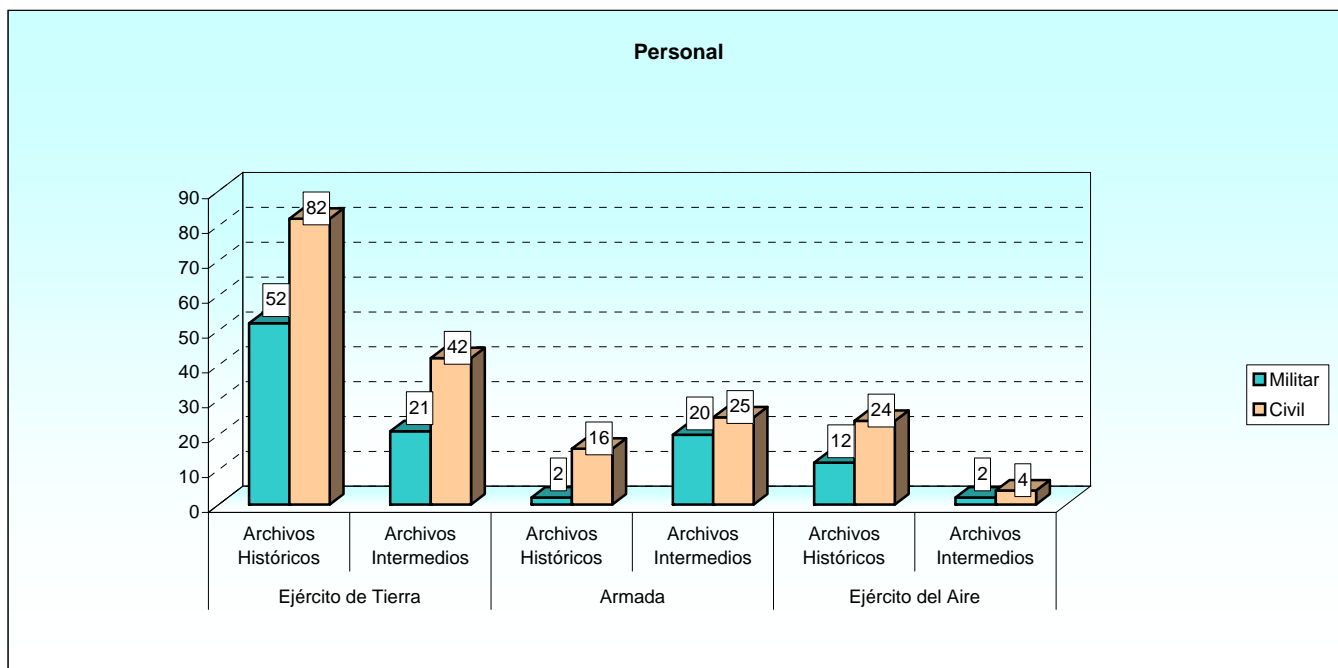

5.1.4. Personal.

5.1.4.2. Personal militar.

DENOMINACIÓN	TOTAL	PERSONAL MILITAR			
		Generales	Oficiales	Suboficiales	Tropa
TOTAL	109	3	40	36	30
Total Ejército de Tierra	73	0	30	29	14
Total Archivos Históricos	52	0	21	21	10
Archivo General Militar de Madrid.....	6	-	4	2	-
Archivo General Militar de Segovia.....	10	-	4	6	-
Archivo General Militar de Guadalajara.....	13	-	5	5	3
Archivo General Militar de Avila.....	16	-	7	6	3
Archivo Cartogr. Estud Geogr. Centro Geográfico ET.....	7	-	1	2	4
Total Archivos Intermedios	21	0	9	8	4
Archivo General del Cuartel General del Ejército.....	4	-	1	1	2
Archivo Intermedio Militar de Baleares.....	2	-	1	1	-
Archivo Intermedio Militar Centro.....	1	-	1	-	-
Archivo Intermedio Militar de Canarias.....	4	-	1	1	2
Archivo Intermedio Militar de Ceuta.....	2	-	1	1	-
Archivo Intermedio Militar de Melilla.....	2	-	1	1	-
Archivo Intermedio Militar Noroeste.....	3	-	2	1	-
Archivo Intermedio Militar Pirenaico.....	1	-	-	1	-
Archivo Intermedio Militar Sur.....	2	-	1	1	-
Total Armada	22	3	9	3	7
Total Archivos Históricos	2	2	0	0	0
Archivo del Museo Naval.....	1	1	-	-	-
Archivo General de Marina Alvaro de Bazán.....	1	1	-	-	-
Archivo del Real Instituto y Observatorio Armada.....	-	-	-	-	-
Archivo del Instituto Hidrográfico de Marina.....	-	-	-	-	-
Total Archivos Intermedios	20	1	9	3	7
Archivo Central del Cuartel General de la Armada.....	6	-	2	2	2
Archivo Naval de Canarias.....	4	-	2	-	2
Archivo Naval de Cartagena.....	4	-	2	-	2
Archivo Naval de Ferrol.....	3	-	3	-	-
Archivo Naval de San Fernando.....	3	1	-	1	1
Total Ejército del Aire	14	0	1	4	9
Total Archivos Históricos	12	0	1	3	8
Archivo Histórico del Ejército del Aire.....	12	-	1	3	8
Total Archivos Intermedios	2	0	0	1	1
Archivo Intermedio del Cuartel Gral. del E. A.....	2	-	-	1	1

5.1.4. Personal.

5.1.4.3. Personal militar femenino.

DENOMINACIÓN	TOTAL	PERSONAL MILITAR FEMENINO			
		Generales	Oficiales	Suboficiales	Tropa
TOTAL.....	7	0	0	0	7
Total Ejército de Tierra.....	2	0	0	0	2
Total Archivos Históricos.....	1	0	0	0	1
Archivo General Militar de Madrid.....	-	-	-	-	-
Archivo General Militar de Segovia.....	-	-	-	-	-
Archivo General Militar de Guadalajara.....	-	-	-	-	-
Archivo General Militar de Avila.....	-	-	-	-	-
Archivo Cartogr. Estud Geogr. Centro Geográfico ET.....	1	-	-	-	1
Total Archivos Intermedios.....	1	0	0	0	1
Archivo General del Cuartel General del Ejército.....	1	-	-	-	1
Archivo Intermedio Militar de Baleares.....	-	-	-	-	-
Archivo Intermedio Militar Centro.....	-	-	-	-	-
Archivo Intermedio Militar de Canarias.....	-	-	-	-	-
Archivo Intermedio Militar de Ceuta.....	-	-	-	-	-
Archivo Intermedio Militar de Melilla.....	-	-	-	-	-
Archivo Intermedio Militar Noroeste.....	-	-	-	-	-
Archivo Intermedio Militar Pirenaico.....	-	-	-	-	-
Archivo Intermedio Militar Sur.....	-	-	-	-	-
Total Armada.....	2	0	0	0	2
Total Archivos Históricos.....	0	0	0	0	0
Archivo del Museo Naval.....	-	-	-	-	-
Archivo General de Marina Alvaro de Bazán.....	-	-	-	-	-
Archivo del Real Instituto y Observatorio Armada.....	-	-	-	-	-
Archivo del Instituto Hidrográfico de Marina.....	-	-	-	-	-
Total Archivos Intermedios.....	2	0	0	0	2
Archivo Central del Cuartel General de la Armada.....	-	-	-	-	-
Archivo Naval de Canarias.....	1	-	-	-	1
Archivo Naval de Cartagena.....	1	-	-	-	1
Archivo Naval de Ferrol.....	-	-	-	-	-
Archivo Naval de San Fernando.....	-	-	-	-	-
Total Ejército del Aire.....	3	0	0	0	3
Total Archivos Históricos.....	3	0	0	0	3
Archivo Histórico del Ejército del Aire.....	3	-	-	-	3
Total Archivos Intermedios.....	0	0	0	0	0
Archivo Intermedio del Cuartel Gral. del E. A.....	-	-	-	-	-

5.1.4. Personal.

5.1.4.4. Personal civil.

DENOMINACIÓN	TOTAL	CATEGORIAS PERSONAL CIVIL						
		Facultativo	Ayudante	Auxiliar	Técnico	Administrativo	Mantenimiento y seguridad	Otro
TOTAL	193	13	4	4	8	98	32	34
Total Ejército de Tierra	124	8	2	2	2	69	20	21
Total Archivos Históricos	82	5	1	0	2	56	16	2
Archivo General Militar de Madrid.....	10	1	-	-	2	7	-	-
Archivo General Militar de Segovia.....	16	1	-	-	-	5	8	2
Archivo General Militar de Guadalajara.....	44	1	-	-	-	40	3	-
Archivo General Militar de Avila.....	10	1	1	-	-	3	5	-
Archivo Cartogr. Estud Geogr. Centro Geográfico ET..	2	1	-	-	-	1	-	-
Total Archivos Intermedios	42	3	1	2	0	13	4	19
Archivo General del Cuartel General del Ejército.....	4	1	-	-	-	2	-	1
Archivo Intermedio Militar de Baleares.....	2	-	-	-	-	1	-	1
Archivo Intermedio Militar Centro.....	6	1	-	-	-	1	-	4
Archivo Intermedio Militar de Canarias.....	6	-	-	-	-	2	-	4
Archivo Intermedio Militar de Ceuta.....	3	-	-	-	-	1	1	1
Archivo Intermedio Militar de Melilla.....	8	-	-	-	-	1	-	7
Archivo Intermedio Militar Noroeste.....	8	1	-	-	-	4	3	-
Archivo Intermedio Militar Pirenaico.....	-	-	-	-	-	-	-	-
Archivo Intermedio Militar Sur.....	5	-	1	2	-	1	-	1
Total Armada	41	2	1	2	6	16	1	13
Total Archivos Históricos	16	2	1	2	2	5	0	4
Archivo del Museo Naval.....	5	1	1	2	1	-	-	-
Archivo General de Marina Alvaro de Bazán.....	8	1	-	-	-	3	-	4
Archivo del Real Instituto y Observatorio Armada.....	3	-	-	-	1	2	-	-
Archivo del Instituto Hidrográfico de Marina.....	-	-	-	-	-	-	-	-
Total Archivos Intermedios	25	0	0	0	4	11	1	9
Archivo Central del Cuartel General de la Armada.....	3	-	-	-	3	-	-	-
Archivo Naval de Canarias.....	3	-	-	-	-	1	-	2
Archivo Naval de Cartagena.....	8	-	-	-	-	4	-	4
Archivo Naval de Ferrol.....	4	-	-	-	-	4	-	-
Archivo Naval de San Fernando.....	7	-	-	-	1	2	1	3
Total Ejército del Aire	28	3	1	0	0	13	11	0
Total Archivos Históricos	24	2	1	0	0	10	11	0
Archivo Histórico del Ejército del Aire.....	24	2	1	-	-	10	11	-
Total Archivos Intermedios	4	1	0	0	0	3	0	0
Archivo Intermedio del Cuartel Gral. del E. A.....	4	1	-	-	-	3	-	-

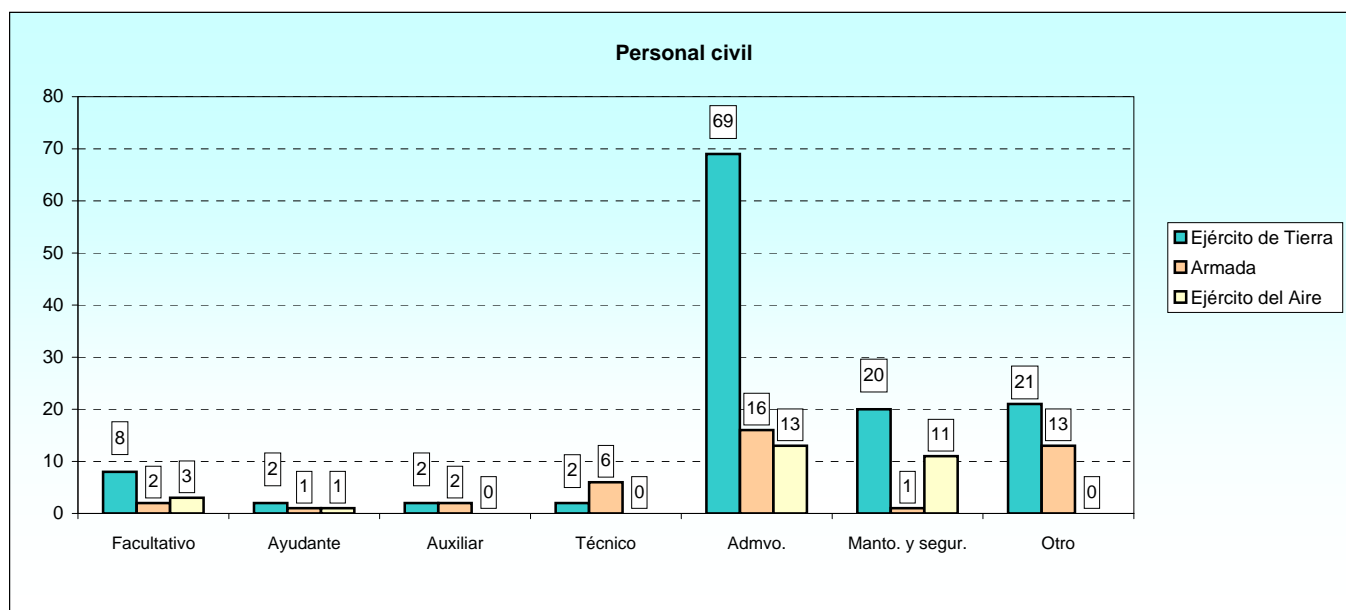

5.1.4. Personal.

5.1.4.5. Personal civil femenino.

DENOMINACIÓN	TOTAL	CATEGORÍAS PERSONAL CIVIL FEMENINO						
		Facultativo	Ayudante	Auxiliar	Técnico	Administra- tivo	Mantenimie nto y segu- ridad	Otro
TOTAL.....	103	8	1	2	6	47	15	24
Total Ejército de Tierra.....	71	5	1	2	2	33	10	18
Total Archivos Históricos.....	44	3	1	0	2	27	9	2
Archivo General Militar de Madrid.....	6	1	-	-	2	3	-	-
Archivo General Militar de Segovia.....	13	1	-	-	-	3	7	2
Archivo General Militar de Guadalajara.....	18	-	-	-	-	18	-	-
Archivo General Militar de Avila.....	6	1	1	-	-	2	2	-
Archivo Cartogr. Estud Geogr. Centro Geográfico ET..	1	-	-	-	-	1	-	-
Total Archivos Intermedios.....	27	2	0	2	0	6	1	16
Archivo General del Cuartel General del Ejército.....	2	-	-	-	-	1	-	1
Archivo Intermedio Militar de Baleares.....	1	-	-	-	-	-	-	1
Archivo Intermedio Militar Centro.....	6	1	-	-	-	1	-	4
Archivo Intermedio Militar de Canarias.....	2	-	-	-	-	-	-	2
Archivo Intermedio Militar de Ceuta.....	2	-	-	-	-	-	1	1
Archivo Intermedio Militar de Melilla.....	8	-	-	-	-	1	-	7
Archivo Intermedio Militar Noroeste.....	3	1	-	-	-	2	-	-
Archivo Intermedio Militar Pirenaico.....	-	-	-	-	-	-	-	-
Archivo Intermedio Militar Sur.....	3	-	-	2	-	1	-	-
Total Armada.....	18	2	0	0	4	6	0	6
Total Archivos Históricos.....	9	2	0	0	1	3	0	3
Archivo del Museo Naval.....	2	1	-	-	1	-	-	-
Archivo General de Marina Alvaro de Bazán.....	6	1	-	-	-	2	-	3
Archivo del Real Instituto y Observatorio Armada.....	1	-	-	-	-	1	-	-
Archivo del Instituto Hidrográfico de Marina.....	-	-	-	-	-	-	-	-
Total Archivos Intermedios.....	9	0	0	0	3	3	0	3
Archivo Central del Cuartel General de la Armada.....	3	-	-	-	3	-	-	-
Archivo Naval de Canarias.....	2	-	-	-	-	1	-	1
Archivo Naval de Cartagena.....	4	-	-	-	-	2	-	2
Archivo Naval de Ferrol.....	-	-	-	-	-	-	-	-
Archivo Naval de San Fernando.....	-	-	-	-	-	-	-	-
Total Ejército del Aire.....	14	1	0	0	0	8	5	0
Total Archivos Históricos.....	14	1	0	0	0	8	5	0
Archivo Histórico del Ejército del Aire.....	14	1	-	-	-	8	5	-
Total Archivos Intermedios.....	0	0	0	0	0	0	0	0
Archivo Intermedio del Cuartel Gral. del E. A.....	-	-	-	-	-	-	-	-

ÍNDICE DE TABLAS ESTADÍSTICAS

1. ESTADÍSTICA DE LAS INSTALACIONES Y ACTIVIDADES CULTURALES Y DEPORTIVAS EN LAS FUERZAS ARMADAS.

1.1. Ejército de Tierra	
1.1.1. Instalaciones culturales.....	1-11
1.1.2. Tallares de formación.....	1-11
1.1.3. Material recreativo.....	1-11
1.1.4. Otro material recreativo y suscripciones.....	1-12
1.1.5. Instalaciones deportivas.....	1-12
1.1.6. Otras instalaciones deportivas.....	1-12
1.1.7. Material deportivo de atletismo.....	1-13
1.1.8. Otro material deportivo de gimnasia.....	1-13
1.1.9. Servicios anejos a las instalaciones deportivas y personal instructor.....	1-13
1.1.10. Actividades culturales.....	1-14
1.1.11. Grupos formados y actuaciones.....	1-14
1.1.12. Competiciones deportivas.....	1-14
1.1.13. Otras competiciones deportivas.....	1-14
1.2. Armada	
1.2.1. Instalaciones culturales.....	1-15
1.2.2. Tallares de formación.....	1-15
1.2.3. Material recreativo.....	1-15
1.2.4. Otro material recreativo y suscripciones.....	1-15
1.2.5. Instalaciones deportivas.....	1-16
1.2.6. Otras instalaciones deportivas.....	1-16
1.2.7. Material deportivo de atletismo.....	1-16
1.2.8. Otro material deportivo de gimnasia.....	1-16
1.2.9. Servicios anejos a las instalaciones deportivas y personal instructor.....	1-17
1.2.10. Actividades culturales.....	1-17
1.2.11. Grupos formados y actuaciones.....	1-17
1.2.12. Competiciones deportivas.....	1-17
1.2.13. Otras competiciones deportivas.....	1-18
1.3. Ejército del Aire	
1.3.1. Instalaciones culturales.....	1-19
1.3.2. Tallares de formación.....	1-19
1.3.3. Material recreativo.....	1-19
1.3.4. Otro material recreativo y suscripciones.....	1-19
1.3.5. Instalaciones deportivas.....	1-20
1.3.6. Otras instalaciones deportivas.....	1-20
1.3.7. Material deportivo de atletismo.....	1-20
1.3.8. Otro material deportivo de gimnasia.....	1-20
1.3.9. Servicios anejos a las instalaciones deportivas y personal instructor.....	1-21
1.3.10. Actividades culturales.....	1-21
1.3.11. Grupos formados y actuaciones.....	1-21
1.3.12. Competiciones deportivas.....	1-22
1.3.13. Otras competiciones deportivas.....	1-22

2. ESTADÍSTICA DE LAS ACTIVIDADES MUSICALES EN LAS FUERZAS ARMADAS

2.1. Distribución por Ejércitos	
2.1.1. Distribución por Ejércitos de las bandas y músicas militares.....	2-9
2.1.2. Instalaciones para ensayo.....	2-9
2.1.3. Instrumentos musicales.....	2-9
2.1.4. Partituras existentes en los archivos.....	2-9
2.1.5. Conciertos realizados.....	2-10
2.1.6. Desfiles y paradas realizadas.....	2-10
2.1.7. Otras actividades realizadas.....	2-10
2.1.8. Personal según categoría militar.....	2-10

3. ESTADÍSTICA DE LOS MUSEOS DEL MINISTERIO DE DEFENSA

3.1. Características generales	
3.1.1. Museos y Colecciones Museográficas según el carácter de la institución y el tipo.....	3-11
3.1.2. Museos y Colecciones Museográficas según el período de apertura al público....	3-11
3.2. Accesibilidad	
3.2.1. Museos y Colecciones Museográficas según el tipo de apertura al público.....	3-12
3.2.2. Porcentaje de Museos y Colecciones Museográficas según los días de apertura público.....	3-12
3.2.3. Museos y Colecciones Museográficas según horario en días laborables.....	3-12
3.2.4. Museos y Colecciones Museográficas según horario en días festivos.....	3-13
3.2.5. Museos y Colecciones Museográficas según el tipo de tarifa.....	3-13
3.3. Infraestructura, servicios y equipación	
3.3.1. Museos y Colecciones Museográficas según número de edificios.....	3-14
3.3.2. Museos y Colecciones Museográficas según el período de construcción del edificio.....	3-14
3.3.3. Museos y Colecciones Museográficas según el tipo de edificio.....	3-14
3.3.4. Porcentaje de Museos y Colecciones Museográficas según disponibilidad de servicios y equipamientos.....	3-15
3.3.5. Museos y Colecciones Museográficas según disponibilidad y utilidad del ordenador.....	3-16
3.3.6. Museos y Colecciones Museográficas según disponibilidad y características de la página web.....	3-16
3.3.7. Museos y Colecciones Museográficas según disponibilidad y objetivos de la página web.....	3-16
3.4. Fondos museísticos	
3.4.1. Fondos museísticos en Museos y Colecciones Museográficas según características de los fondos.....	3-17
3.4.2. Fondos museísticos en Museos y Colecciones Museográficas según tratamiento técnico.....	3-17
3.4.3. Fondos museísticos en Museos y Colecciones Museográficas según clasificación temática de fondos de la colección estable.....	3-18
3.5. Exposiciones, publicaciones y otras actividades	
3.5.1. Museos y Colecciones Museográficas según la realización de exposiciones temporales.....	3-19
3.5.2. Museos y Colecciones Museográficas según el tipo de publicación editada en el año.....	3-19

3.5.3. Museos y Colecciones Museográficas según el número de publicaciones editadas en el año.....	3-19
3.5.4. Porcentaje de las publicaciones realizadas por los Museos y Colecciones Museográficas, según el soporte.....	3-20
3.5.5. Porcentaje de guías publicadas por los Museos y Colecciones Museográficas, según el idioma.....	3-20
3.5.6. Porcentaje de las actividades realizadas por los Museos y Colecciones Museográficas, según el tipo.....	3-20
3.5.7. Porcentaje de las actividades educativas realizadas por los Museos y Colecciones Museográficas, según el colectivo.....	3-21
3.5.8. Número de conciertos, conferencias y cursos realizados por los Museos y Colecciones Museográficas.....	3-21
3.6. Visitantes	
3.6.1. Museos y Colecciones Museográficas según los visitantes.....	3-12
3.7. Personal	
3.7.1. Porcentaje de personas adscritas a los Museos y Colecciones Museográficas, según el sexo y la jornada.....	3-23
3.7.2. Porcentaje de personas adscritas a los Museos y Colecciones Museográficas según el tipo de relación laboral.....	3-23
3.7.3. Número de personas adscritas a los Museos y Colecciones Museográficas según la categoría profesional.....	3-24

4. ESTADÍSTICA DE LAS BIBLIOTECAS DEL MINISTERIO DE DEFENSA

4.1 Distribución por Ejércitos u Organismos	
4.1.1. Datos generales.....	4-13
4.1.1.1. Datos generales de las bibliotecas.....	4-13
4.1.2. Infraestructura y equipamiento.....	4-18
4.1.2.1. Infraestructura.....	4-18
4.1.2.2. Equipamiento.....	4-18
4.1.3. Automatización.....	4-18
4.1.3.1. Número de bibliotecas automatizadas.....	4-18
4.1.4. Internet y servicios al exterior.....	4-18
4.1.4.1. Bibliotecas con acceso Internet.....	4-18
4.1.5. Fondos.....	4-19
4.1.5.1. Número de fondos existentes durante el año.....	4-19
4.1.5.2. Altas durante el año.....	4-19
4.1.5.3. Bajas durante el año.....	4-19
4.1.5.4. Adquisiciones y bajas de libros y folletos y media por biblioteca.....	4-20
4.1.5.5. Número de bibliotecas según los ejemplares existentes de libros y folletos..	4-20
4.1.5.6. Volúmenes anteriores a 1901 y publicaciones periódicas.....	4-20
4.1.6. Actividad de la biblioteca.....	4-21
4.1.6.1. Usuarios y servicios de consulta.....	4-21
4.1.6.2. Préstamos domiciliarios e interbibliotecarios.....	4-21
4.1.7. Personal.....	4-22
4.1.7.1. Personal al servicio de la biblioteca.....	4-22

5. ESTADÍSTICA DE LOS ARCHIVOS MILITARES

5.1 Distribución por Subsistema archivístico y tipo de archivo.	
5.1.1. Infraestructura, servicios y equipamiento.....	5-13
5.1.1.1. Locales e instalaciones.....	5-13
5.1.1.2. Dotación de servicios.....	5-16
5.1.1.3. Equipamientos.....	5-20
5.1.1.4. Reprografía y reproducción.....	5-22
5.1.2. Fondeos documentales.....	5-23
5.1.2.1. Volumen de fondos documentales.....	5-23
5.1.2.2. Ingresos y eliminaciones.....	5-27
5.1.2.3. Tratamiento técnico.....	5-28
5.1.2.4. Reproducción para uso interno.....	5-29
5.1.3. Actividades del servicio durante el año.....	5-30
5.1.3.1. Consultas presenciales y no presenciales.....	5-30
5.1.3.2. Servicios al público.....	5-32
5.1.3.3. Visitas por interés cultural, artístico o arquitectónico.....	5-33
5.1.3.4. Publicaciones realizadas por el archivo.....	5-34
5.1.4. Personal.....	5-35
5.1.4.1. Total personal.....	5-35
5.1.4.2. Personal militar.....	5-36
5.1.4.3. Personal militar femenino.....	5-37
5.1.4.4. Personal civil.....	5-38
5.1.4.5. Personal civil femenino.....	5-39

ÍNDICE DE GRÁFICOS

3. ESTADÍSTICA DE LOS MUSEOS DEL MINISTERIO DE DEFENSA

Porcentaje de Museos y Colecciones Museográficas por Ejército u Organismo.....	3-11
Museos y Colecciones Museográficas según el tipo de apertura al público.....	3-12
Museos y Colecciones Museográficas según el tipo de tarifa.....	3-13
Porcentaje de Museos y Colecciones Museográficas según disponibilidad de servicios y equipamientos.....	3-15
Museos y Colecciones Museográficas según disponibilidad de ordenador y página web.....	3-16
Porcentaje de fondos museísticos y Colecciones Museográficas.....	3-17
Porcentaje de fondos museísticos y Colecciones Museográficas según clasificación temática.....	3-18
Porcentaje de Museos y Colecciones Museográficas según el tipo de publicación editada en el año.....	3-19
Porcentaje de actividades realizadas por los Museos y Colecciones Museográficas según el tipo.....	3-20
Porcentaje de visitantes en Museos y Colecciones Museográficas por Ejércitos u Organismo.....	3-22
Porcentaje de personal adscrito a los Museos y Colecciones Museográficas	3-23
Porcentaje de Museos y Colecciones Museográficas según el tipo de relación laboral del personal adscrito.....	3-23
Número de personas adscritas a los Museos y Colecciones Museográficas según la categoría profesional.....	3-24

5. ESTADÍSTICA DE LOS ARCHIVOS MILITARES

Superficie de los Archivos.....	5-14
Capacidad de los depósitos.....	5-15
Dotación de servicios.....	5-18
Fondos.....	5-25
Ingresos.....	5-27
Consultas.....	5-30
Personal.....	5-35
Personal civil.....	5-38



**Colección
PLANESTADEF**



**GOBIERNO
DE ESPAÑA**

**MINISTERIO
DE DEFENSA**

**DIRECCIÓN GENERAL
DE RELACIONES
INSTITUCIONALES**

**SUBDIRECCIÓN GENERAL
DE PUBLICACIONES**