

# MINISTERIO DE DEFENSA

Secretaría General Técnica

Unidad de Estadística del Órgano Central

## ESTADÍSTICA DE CENTROS DE ENSEÑANZA, CURSOS Y ESTUDIOS

Año 2013

Avance Anuario Estadístico Militar. Año 2013

CATÁLOGO GENERAL DE PUBLICACIONES OFICIALES  
<http://publicacionesoficiales.boe.es/>

Edita:



© Autor y editor, 2014  
NIPO: 083-14-144-8 (edición en línea)  
Fecha de edición: Octubre de 2014



<http://publicaciones.defensa.gob.es>



**MINISTERIO DE DEFENSA**

**SECRETARÍA GENERAL TÉCNICA**



---

# **ESTADÍSTICA DE CENTROS DE ENSEÑANZA, CURSOS Y ESTUDIOS**

**AÑO 2013**

---

**PLANESTADEF 2013 – 2016  
Programa anual 2014**

---

**Octubre, 2014**

# MINISTERIO DE DEFENSA

SECRETARÍA GENERAL TÉCNICA

---

VICESECRETARÍA GENERAL TÉCNICA

UNIDAD DE ESTADÍSTICA DEL ÓRGANO CENTRAL



PLAN ESTADÍSTICO DE LA DEFENSA

---

## ESTADÍSTICA DE CENTROS DE ENSEÑANZA, CURSOS Y ESTUDIOS

AÑO 2013

---

PLANESTADEF 2013 – 2016  
Programa anual 2014

---

Octubre, 2014

## PRESENTACIÓN

*En esta publicación se recoge la información de los Centros de Enseñanza y de los Cursos realizados en los mismos, así como otros tipos de cursos realizados en el Ministerio de Defensa.*

*Hay que tener en cuenta que la calidad de los datos publicados se apoya, tanto en los procesos de depuración y corrección a que han sido sometidos, como en la exactitud con que fueron facilitados por los organismos depositarios de la información.*

*La Secretaría General Técnica agradece de nuevo la colaboración de la Dirección General de Enseñanza y de las Direcciones de Enseñanza de los Cuarteles Generales, así como la de los Centros de Enseñanza que han hecho posible la recogida de los datos, y como siempre, quedamos a la espera de recibir cualquier tipo de observación que contribuya a mejorar la calidad de la publicación, tanto en su forma como en su contenido.*

*Madrid, Octubre de 2014*

## ÍNDICE GENERAL

	<u>Página</u>
<b>Presentación .....</b>	<b>I</b>
<b>Índice general .....</b>	<b>III</b>
<b>Introducción .....</b>	<b>V</b>
<b>Metodología .....</b>	<b>VI</b>
<b>Obtención de los datos.....</b>	<b>IX</b>
 <b>Tablas estadísticas</b>	
<b>1. CENTROS DE ENSEÑANZA</b>	
1.1. Distribución por Ejércitos y Organismo.....	1-5
1.2. Órgano Central de Defensa .....	1-15
1.3. Cuartel General del Ejército de Tierra.....	1-21
1.4. Cuartel General de la Armada .....	1-28
1.5. Cuartel General del Ejército del Aire .....	1-35
 <b>2. CURSOS Y ESTUDIOS REALIZADOS EN CENTROS DE ENSEÑANZA</b>	
2.1. Distribución por Ejércitos y Organismo.....	2-7
2.2. Órgano Central de Defensa .....	2-30
2.3. Cuartel General del Ejército de Tierra.....	2-53
2.4. Cuartel General de la Armada .....	2-82
2.5. Cuartel General del Ejército del Aire .....	2-109
 <b>3. OTROS CURSOS Y ESTUDIOS</b>	
3.1. Distribución por Ejércitos y Organismo.....	3-5
3.2. Órgano Central de Defensa .....	3-24
3.3. Cuartel General del Ejército de Tierra.....	3-36
3.4. Cuartel General de la Armada .....	3-47
3.5. Cuartel General del Ejército del Aire .....	3-58

**RELACIÓN DE CENTROS**

**RELACIÓN DE CURSOS**

**ÍNDICE DE TABLAS ESTADÍSTICAS**

**ÍNDICE DE GRÁFICOS**

## INTRODUCCIÓN

La Unidad de Estadística del Ministerio de Defensa ha elaborado esta publicación que tiene como objetivo mostrar los aspectos más significativos de la enseñanza que se desarrolla en el ámbito de las Fuerzas Armadas, a través de la información estadística proveniente de los distintos Ejércitos y del Órgano Central y que se presenta de forma conjunta.

La publicación contiene dos operaciones estadística, “Centros de Enseñanza en el Ministerio de Defensa” y “Cursos y estudios en el Ministerio de Defensa”, que forman parte del Plan Estadístico de la Defensa 2013 – 2016 aprobado por O.M. 75/2012 , y que se encuentran encuadradas en el sector o tema “Enseñanza”.

Está dividida en tres capítulos:

Un primer capítulo “Centros de Enseñanza”, donde se recogen las características más representativas de los centros de enseñanza de las Fuerzas Armadas en relación con el personal docente, no docente, actividades e instalaciones que posee cada centro. Todo ello distribuido por la pertenencia de dichos centros a los distintos Ejércitos o al Órgano Central.

El segundo capítulo, está dedicado a aquellos cursos y estudios que se realizan en los centros de enseñanza antes mencionados. En estas tablas se recogen datos generales de los cursos, distinguiéndose si son cursos convocados, cursos realizados o cursos finalizados durante el año de la información de la estadística. También se recoge información de los alumnos que los realizan, así como de la duración de los mismos. La información aparece estructurada de forma global, y también según la pertenencia del centro de enseñanza a cada Ejército o al Órgano Central.

El capítulo tercero recoge aquellos cursos y estudios que no son realizados en centros de enseñanza de las Fuerzas Armadas, sino en otros tipos de centros: dependencias militares no consideradas centros de enseñanza, centros ajenos a las Fuerzas Armadas como empresas, universidades, etc; también incluye los cursos realizados en el extranjero. Al igual que los cursos realizados en centros de enseñanza, también se distingue entre cursos convocados, realizados y finalizados en el año.

La información que se presenta en esta publicación corresponde al año 2013.

## METODOLOGÍA

### DEFINICIÓN DE MATERIAS

La finalidad de la enseñanza en las Fuerzas Armadas es proporcionar a sus miembros la formación requerida para el ejercicio profesional en los diferentes cuerpos, escalas y especialidades, con objeto de atender las necesidades derivadas de la organización y preparación de las unidades y de su empleo en las operaciones.

Comprende la formación integral, la capacitación específica del militar en su ámbito profesional, su formación continuada y la permanente actualización de sus conocimientos, encaminadas al correcto desempeño de sus cometidos y al adecuado ejercicio de sus funciones y facultades.

La enseñanza en las Fuerzas Armadas comprende la enseñanza de formación, la enseñanza de perfeccionamiento y la de altos estudios de la defensa nacional.

#### - En la enseñanza de formación pueden distinguirse:

La enseñanza de formación de **oficiales**: tiene como finalidad la preparación para el ejercicio profesional y la capacitación para la incorporación a sus respectivas escalas. También comprende la formación para la adquisición de las especialidades fundamentales que sean necesarias para desempeñar los diferentes cometidos de cada cuerpo.

La enseñanza para el acceso a los cuerpos de intendencia y de ingenieros de los ejércitos y a los cuerpos comunes de las Fuerzas Armadas proporcionará la formación militar general y específica y completará la formación técnica acreditada con los títulos exigidos para el ingreso.

La enseñanza de formación de **suboficiales**: tiene como finalidad la preparación y capacitación para el ejercicio profesional y la obtención de las especialidades fundamentales que sean necesarias.

La enseñanza para el acceso al Cuerpo de Músicas Militares proporcionará la formación militar general y específica y completará la formación técnica acreditada en función de los requisitos exigidos para el ingreso.

La enseñanza de formación de **militares de complemento**: tiene como finalidad la preparación y capacitación para el ejercicio profesional para la adscripción a las escalas de oficiales correspondientes.

La enseñanza de formación de **tropa y marinería**: tiene como finalidad capacitarles militar y técnicamente para desempeñar los cometidos y ejercer las facultades de la escala y, en su caso, especialidad fundamental en las que se integren.

- **La enseñanza de perfeccionamiento**, tiene como finalidad la de preparar al militar profesional para la obtención de especialidades, tanto las que complementan la formación inicial recibida como las que permitan adaptar o reorientar su carrera, y la de actualizar o ampliar los conocimientos para el desempeño de sus cometidos e incluirá títulos del sistema educativo general y específicos militares. Existirá una oferta de formación continuada que incluirá los procesos de preparación profesional progresiva.



- **Altos estudios de la defensa nacional:** son aquellos que se relacionan con la paz, la seguridad y la defensa y la política militar, orientados tanto a los profesionales de las Fuerzas Armadas como a otros ámbitos de las Administraciones Públicas y de la sociedad. También tendrán ese carácter los cursos específicos militares que reglamentariamente se determinen.

Centro docente militar es aquel centro perteneciente a la estructura docente del Ministerio de Defensa cuya finalidad principal es impartir alguno o algunos de los tipos de enseñanza militar recogidos en el Título IV de la Ley 39/2007, de 19 de noviembre, de la carrera militar.

- **Centros docentes militares de formación:**

La enseñanza de formación de los oficiales se impartirá en la Academia General Militar, la Escuela Naval Militar, la Academia General del Aire y en las demás academias militares que determine el Gobierno, a propuesta del Ministro de Defensa.

La enseñanza de formación de los suboficiales se impartirá en la Academia General Básica de Suboficiales, la Escuela de Suboficiales de la Armada, la Academia Básica del Aire y en las demás academias militares que se determinen por orden del Ministro de Defensa, que también establecerá los centros de formación de los militares de tropa y marinería.

La formación de especialidades fundamentales, así como la de los militares de complemento, se impartirá en los centros docentes militares contemplados en los apartados anteriores y en aquellos otros específicos que se determinen por orden del Ministro de Defensa.

- **Sistema de centros universitarios de la defensa:**

Con la finalidad de impartir las enseñanzas de las titulaciones universitarias de grado, el Ministerio de Defensa promoverá la creación de un sistema de centros universitarios de la defensa y la adscripción de éstos a una o varias universidades públicas.

En el sistema de centros universitarios de la defensa se podrán impartir estudios conducentes a la obtención de títulos oficiales de posgrado, tanto de master como de doctor, y se definirán y desarrollarán líneas de investigación consideradas de interés en el ámbito de las Fuerzas Armadas y de la paz, la seguridad y la defensa colaborando con otras entidades y organismos públicos de enseñanza e investigación.

- **Centros de altos estudios de la defensa nacional:**

Aquellos estudios que se relacionan con la paz, la seguridad y la defensa y la política militar, serán impartidos por el Centro Superior de Estudios de la Defensa Nacional (CESEDEN).

La Escuela Superior de las Fuerzas Armadas (ESFAS) impartirá los cursos de actualización para el desempeño de los cometidos de oficial general y para la obtención del diploma de estado mayor.

Ambos centros impartirán estudios conducentes a la obtención de títulos de postgrado y específicos militares

**- Centros docentes militares de perfeccionamiento:**

Estos centros serán aquellos de por orden del Ministro de Defensa se determinen, y en ellos se impartirán las enseñanzas necesarias para la obtención de especialidades y ampliar o actualizar conocimientos, entre los que podrán estar las academias militares y los demás centros docentes militares de formación.

**- Cursos y Estudios:**

Es aquel conjunto integrado de conocimientos que se imparten o transmiten de forma organizada.

**OBTENCIÓN DE LOS DATOS**

Los datos se han obtenido mediante dos procedimientos:

Para la recogida de información de la estadística de “Centros de Enseñanza” los distintos centros de enseñanza deben rellenar un cuestionario diseñado en la Unidad de Estadística (PE01) en el que se recogen las características más representativas.

Los datos recogidos mediante este cuestionario han sido sometidos a una depuración con objeto de detectar posibles errores, analizando individualmente los valores inválidos o inconsistentes y analizando el comportamiento agregado de algunas variables antes de su presentación en tabla estadística.

La información relativa a la estadística de “Cursos y estudios” realizados tanto en centros de enseñanza como aquellos realizados en centros no considerados de enseñanza, los realizados en el extranjero y los realizados en centros ajenos a las Fuerzas Armadas, se han extraído del Sistema de información de personal del Ministerio de Defensa (SIPERDEF). Quedan por tanto fuera del ámbito de esta estadística aquellos cursos realizados en centros del Ministerio de Defensa pero que son convocados por organismos ajenos al mismo, como son por ejemplo los cursos realizados por personal de la Guardia Civil o estudiantes de universidades.

La descarga facilitada por la Dirección General de Personal también es sometida a un proceso de depuración antes de generar las tablas estadísticas.

Los datos de esta estadística tienen como fecha de referencia el 31 de diciembre del año 2013.

**CARACTERÍSTICAS ANALIZADAS**

El contenido de la publicación es exclusivamente de tipo cuantitativo, basado principalmente en resúmenes y en indicadores estadísticos cuya orientación es fundamentalmente descriptiva.

En el caso de esta publicación se han considerado como variables básicas de clasificación orientadas hacia el análisis comparativo además de los distintos Ejércitos, el tipo de enseñanza y la variable sexo.

### Características de los Centros de Enseñanza

- Ejército u Organismo al que pertenece
  - Órgano Central
  - Ejército de Tierra
  - Armada
  - Ejército del Aire

### TIPO DE ENSEÑANZA

- Tipo de enseñanza que se imparte en el centro
  - Enseñanza militar de formación
    - Para la incorporación a las Escalas de militares de carrera
      - Escala de Suboficiales
      - Escala de Oficiales
    - Para los militares de complemento
    - Para los militares profesionales de tropa y marinería
  - Enseñanza militar de perfeccionamiento
  - Altos estudios militares
  - Otro tipo de enseñanza

### PROFESORES

- Número y categoría de los profesores (Distribuidos por sexo V= varón; M= mujer)
  - Oficiales Generales
  - Suboficiales
  - Otros
  - Oficiales
  - Civiles

### PERSONAL NO DOCENTE

- Número y categoría del personal no docente
  - Oficiales
  - Tropa y marinería
  - Suboficiales
  - Civiles

### INSTALACIONES DOCENTES

- Número de aulas
- Capacidad (en alumnos) del total de aulas
- Existencia de instalaciones de prácticas
  - Laboratorios
  - Gabinete de motores, etc.
  - Talleres de carpintería, mec. etc.
  - Gabinete de idiomas
  - Gabinete de medios audiovisuales
  - Otras instalaciones
- Existencia de otras instalaciones
  - Salones de actos
  - Campo de maniobra y tiro
  - Bibliotecas

## INSTALACIONES DEPORTIVAS Y RECREATIVAS

### - Número y existencia de las siguientes instalaciones deportivas

- Gimnasio
- Picadero
- Campos de fútbol
- Polideportivos
- Pista hípica
- Galería de tiro
- Piscina
- Pistas de tenis
- Pista de atletismo
- Pista de aplicación
- Otras

### - Número y existencia de las siguientes instalaciones recreativas

- Cafetería o bar
- Salas de visita
- Salas de lectura
- Otras
- Salas de juego
- Salas de música
- Salas de proyección

### - Otras dotaciones del centro

- Ordenadores
- Proyectors
- Audio
- Simuladores
- Cadenas musicales
- Televisores
- Vídeos
- Pizarras digitales
- Magnetófonos
- Otros

## ACTIVIDADES DEL CENTRO

### - Número de actividades culturales:

- Películas proyectadas
- Conciertos
- Visitas a museos, conj. arquitect., etc.
- Viajes de estudios al extr.
- Representaciones teatrales
- Seminarios y simposios
- Viajes de estudios nac.
- Otras

## Características de los Cursos

### - Ejército u Organismo que lo convoca:

- Órgano Central
- Ejército de Tierra
- Armada
- Ejército del Aire

### - Centro en que se imparte

### - Cursos convocados, realizados, y finalizados

### - Duración del curso:

### - Tipo de enseñanza

Enseñanza militar de formación

Para la incorporación a las Escalas de militares de carrera

- Escala de Suboficiales
- Escala de Oficiales

Para los militares de complemento

Para los militares profesionales de tropa y marinería

Enseñanza militar de perfeccionamiento  
Altos estudios militares  
Otro tipo de enseñanza

- Tipo de curso
  - Aptitud
  - Capacitación para el ascenso
  - Diploma
  - Especialidad
  - Idioma
  - Informativo
  - Otro

- Número de veces que solicitó el curso

## ALUMNOS

- Número de alumnos distribuidos por sexo
- Origen de los alumnos
  - Cuerpos Comunes
  - E. Tierra
  - Armada
  - E. Aire
  - G. Civil
  - Otros
- Categoría de los alumnos
  - Oficiales Generales
  - Oficiales
  - Suboficiales
  - Tropa y marinería
  - Alumnos en formación
  - Otros
- Número de alumnos clasificados según la edad
- Número de alumnos según el tipo de curso que realiza
- Número de alumnos que causan baja en los cursos
- Número de alumnos según el motivo de la baja

### Observaciones:

Existen algunos centros que comparten las instalaciones deportivas, con lo cual sólo se contabilizan en uno de ellos (como ocurre con el Grupo de Escuelas de la Defensa).

En el capítulo de “Cursos y estudios realizados en Centros de Enseñanza” se recoge también la información de los cursos on-line realizados en la Universidad virtual corporativa de la Armada.

### Símbolos utilizados

“.” Datos no disponibles

“0” ó “-” Valor nulo

## **TABLAS ESTADÍSTICAS**

## **1. CENTROS DE ENSEÑANZA**

1. Centros de Enseñanza

1.0. Cuadro resumen

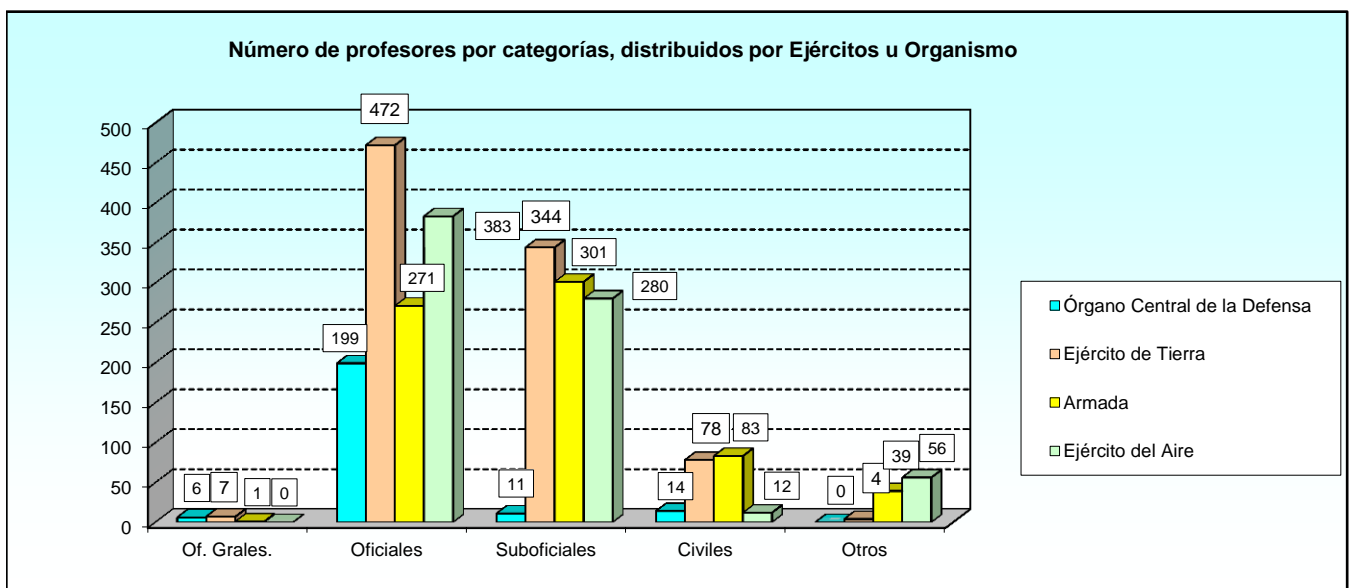
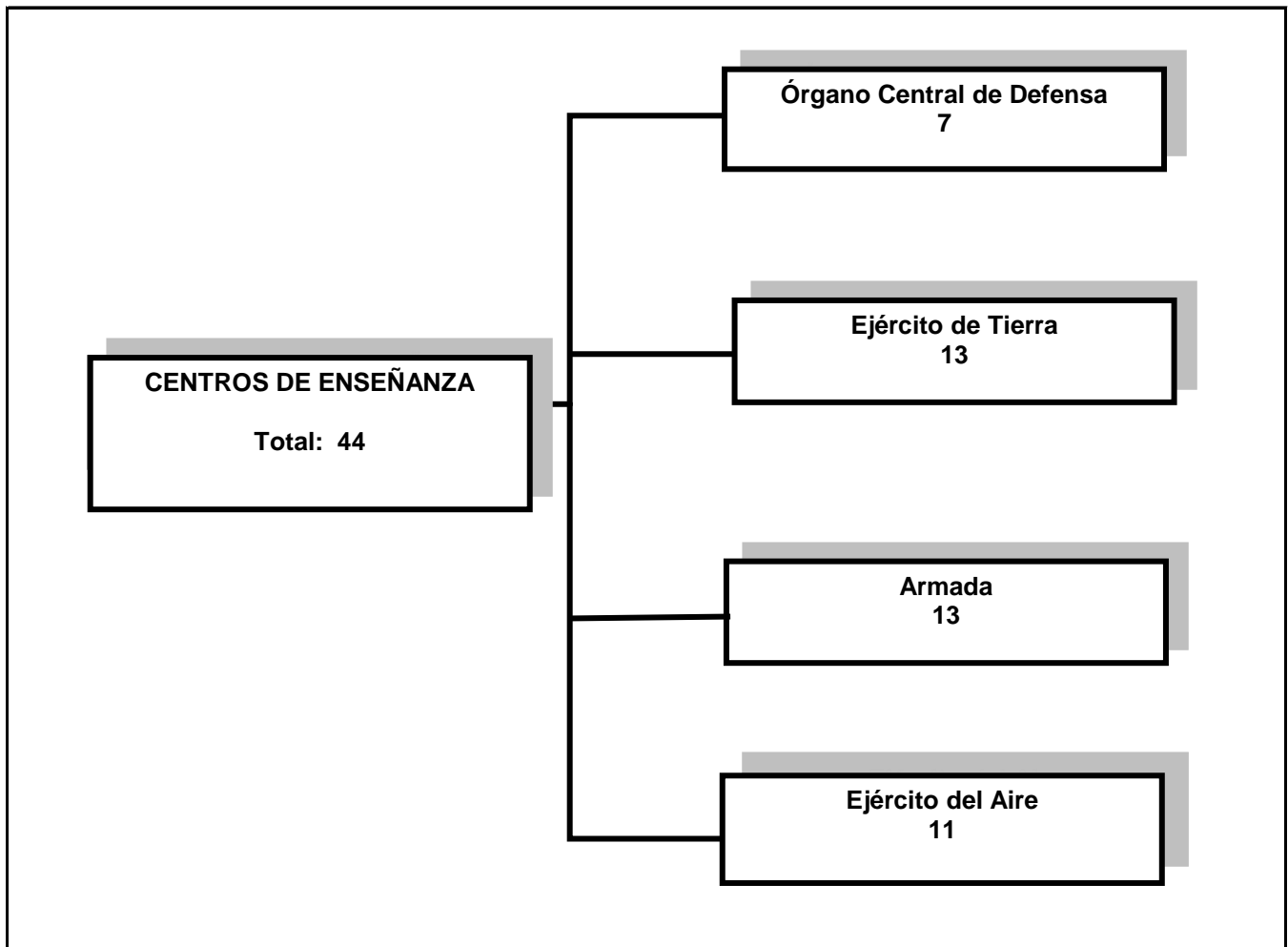



**1. Centros de enseñanza.**

**1.1. Distribución por Ejércitos y Organismo.**

**1.1.1. Centros docentes y oferta educativa.**

**1.1.1.1. Número de centros según el tipo de enseñanza que imparten, por Ejército u Organismo.**

EJÉRCITOS Y ORGANISMO	ENSEÑANZA MILITAR DE FORMACIÓN	ENSEÑANZA MILITAR DE PERFECCIONAMIENTO	ALTOS ESTUDIOS MILITARES	OTRO TIPO DE ENSEÑANZA
<b>TOTAL</b>	<b>31</b>	<b>40</b>	<b>1</b>	<b>20</b>
Órgano Central de la Defensa	4	6	1	2
Ejército de Tierra	10	12	-	5
Armada	6	12	-	8
Ejército del Aire	11	10	-	5

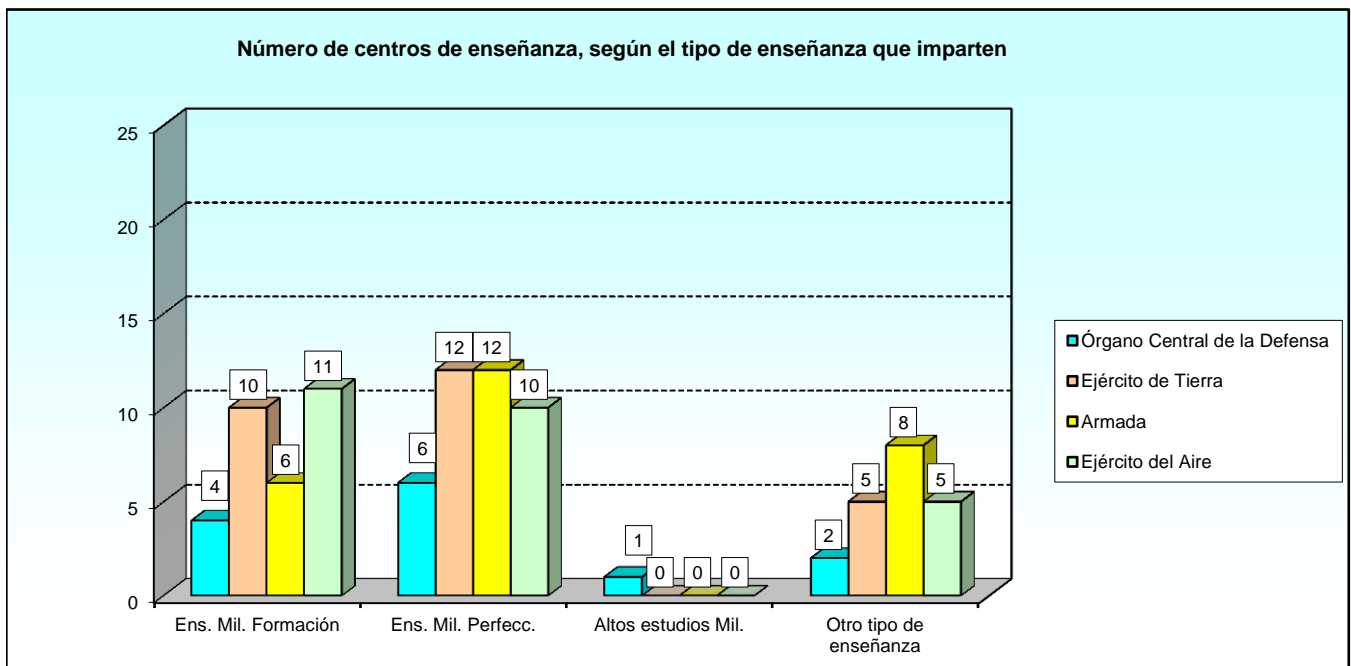

1.1.2. El profesorado y otro personal en los centros docentes.

1.1.2.1. Número de profesores por categorías.

EJÉRCITOS Y ORGANISMO	TOTAL	CATEGORÍAS MILITARES			CIVILES	OTROS
		Oficiales Generales	Oficiales	Suboficiales		
<b>TOTAL</b>	<b>2.541</b>	<b>14</b>	<b>1.311</b>	<b>934</b>	<b>183</b>	<b>99</b>
Órgano Central de la Defensa	214	6	186	9	13	-
Ejército de Tierra	905	7	472	344	78	4
Armada	691	1	270	301	80	39
Ejército del Aire	731	-	383	280	12	56

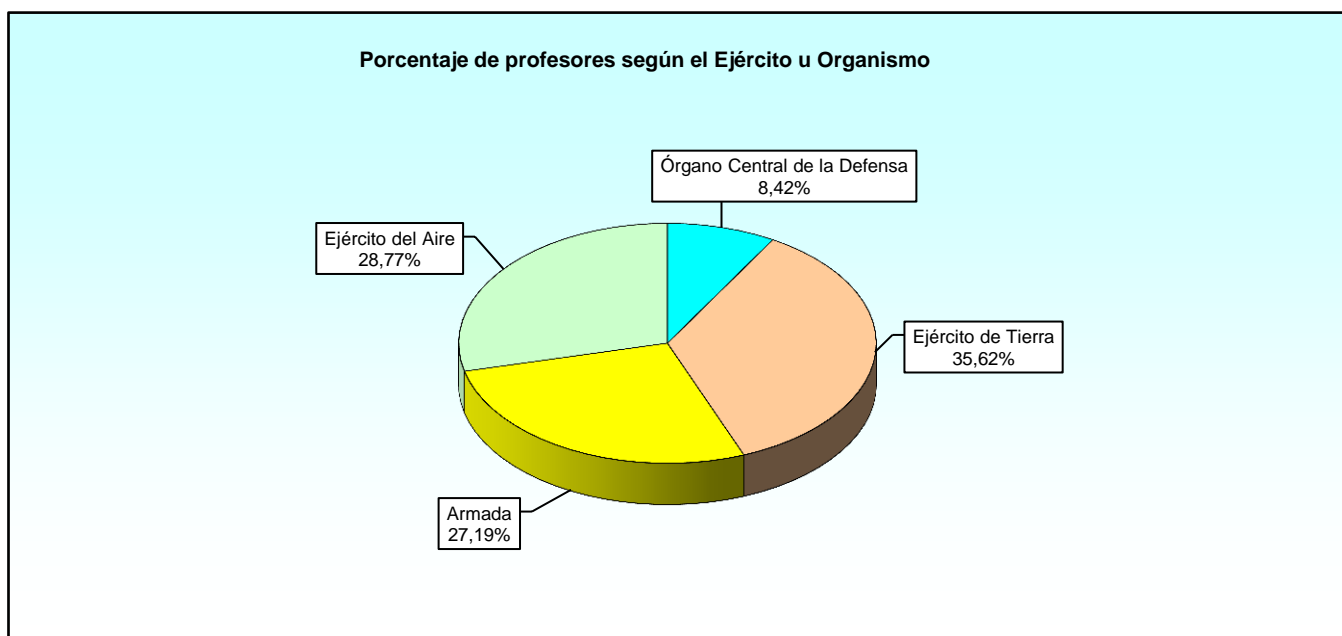

**1.1.2. El profesorado y otro personal en los centros docentes.**

**1.1.2.2. Mujeres en el profesorado y distribución porcentual.**

EJÉRCITOS Y ORGANISMO	TOTAL PROFESORAS	DISTRIBUCIÓN PORCENTUAL				
		Oficiales Generales	Oficiales	Suboficiales	Civiles	Otros
<b>TOTAL</b>	<b>228</b>	<b>0,00</b>	<b>39,04</b>	<b>7,46</b>	<b>38,60</b>	<b>14,91</b>
Órgano Central de la Defensa	42	-	78,57	-	21,43	-
Ejército de Tierra	59	-	25,42	11,86	62,71	-
Armada	70	-	17,14	4,29	54,29	24,29
Ejército del Aire	57	-	50,88	12,28	7,02	29,82

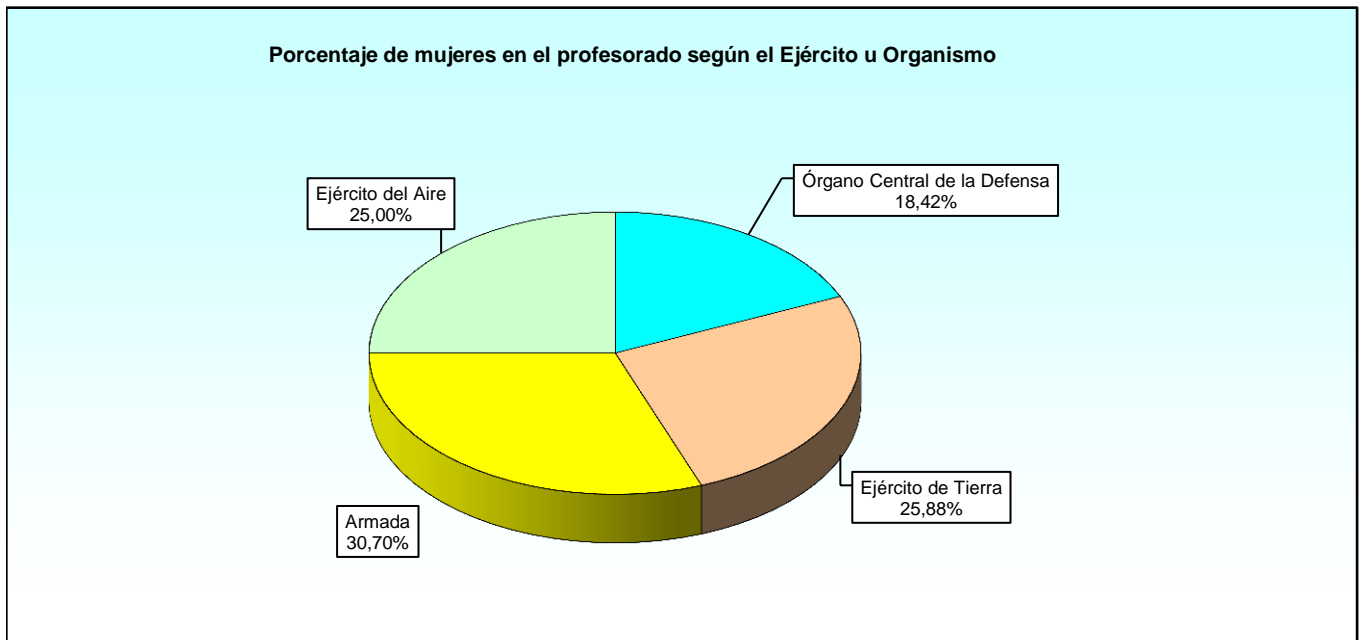

1.1.2. El profesorado y otro personal en los centros docentes.

1.1.2.3. Número y categoría del personal no docente.

EJÉRCITOS Y ORGANISMO	TOTAL	OFICIALES	SUBOFICIALES	TROPA Y MARINERÍA	CIVILES
<b>TOTAL</b>	<b>4.370</b>	<b>260</b>	<b>888</b>	<b>2.192</b>	<b>1.030</b>
Órgano Central de la Defensa	175	26	51	21	77
Ejército de Tierra	1.795	169	253	928	445
Armada	1.056	51	219	529	257
Ejército del Aire	1.344	14	365	714	251

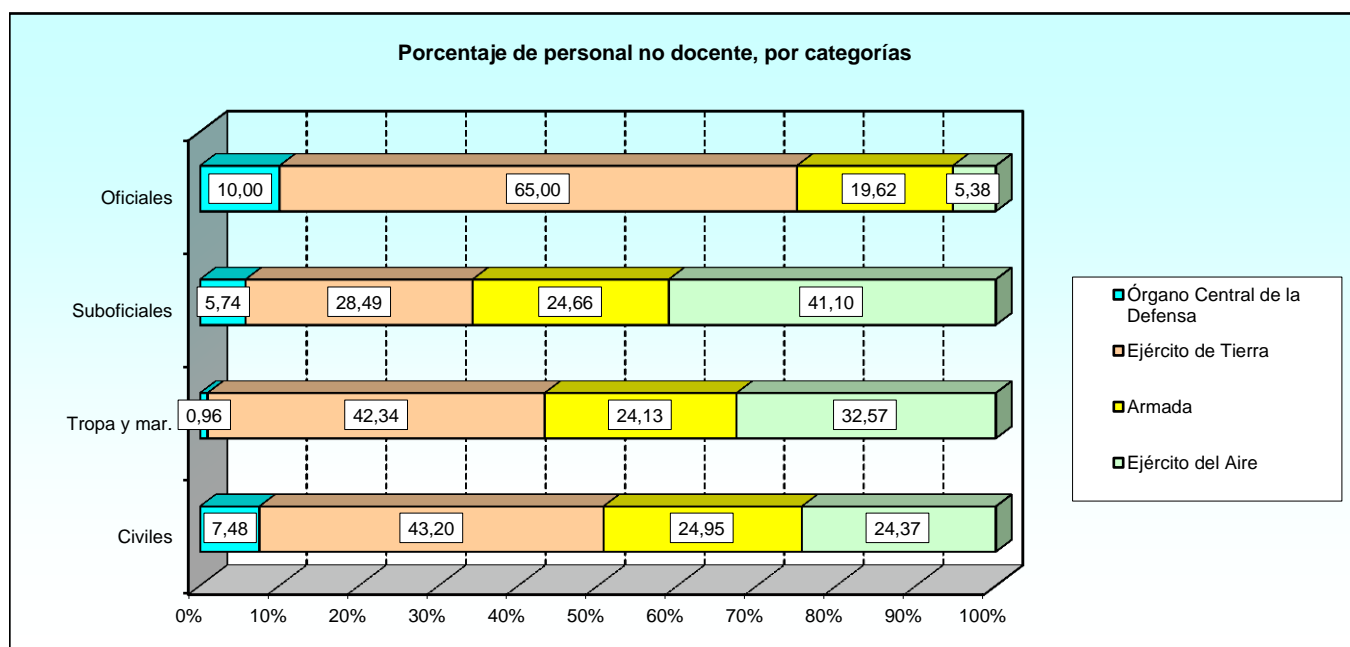

**1.1.3. Instalaciones de los centros.**

**1.1.3.1. Número de instalaciones docentes y capacidad de las mismas.**

EJÉRCITOS Y ORGANISMO	AULAS			BIBLIOTECAS		SALONES DE ACTOS		EXISTENCIA DE CAMPO DE MANIOBRAS Y TIRO
	Núm.	Cap.	Cap. Media	Núm.	Cap.	Núm.	Cap.	
Órgano Central de la Defensa	59	1.360	23	3	58	8	869	-
Ejército de Tierra	409	15.116	37	17	692	18	5.739	6
Armada	306	7.757	25	18	541	15	2.393	1
Ejército del Aire	168	6.042	36	11	263	10	1.080	4

La unidad empleada para medir la capacidad de las instalaciones es un alumno.

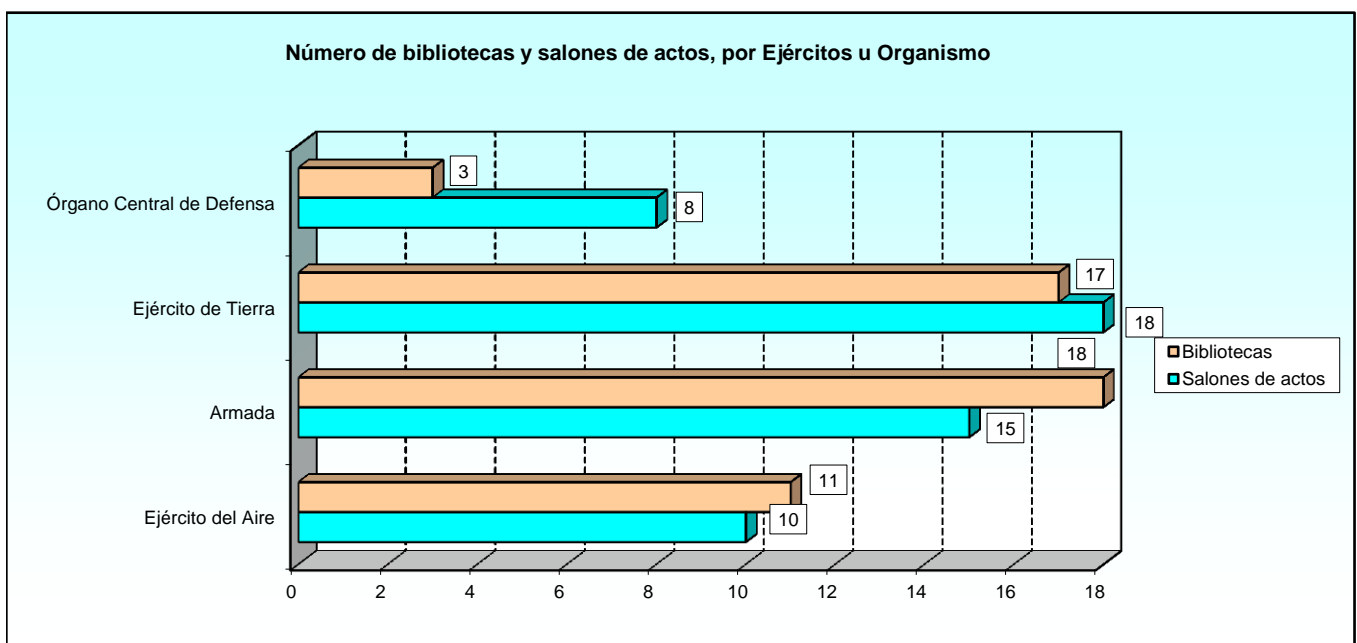
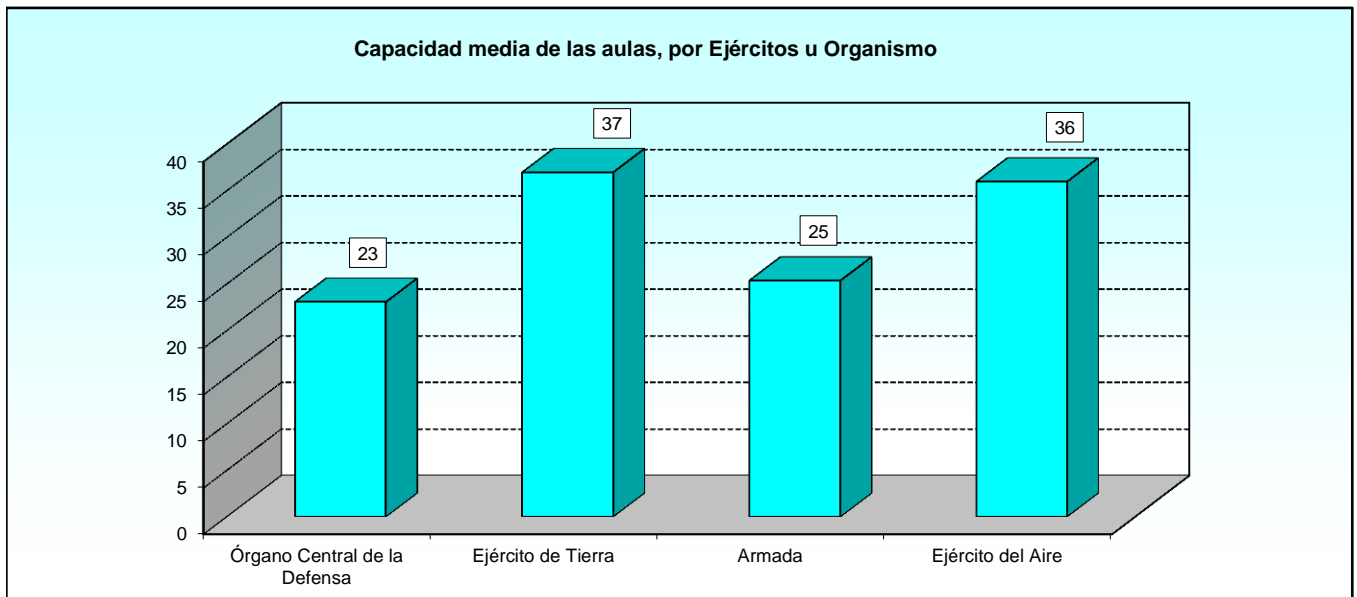

1.1.3. Instalaciones de los centros.

1.1.3.2. Número de instalaciones de prácticas y capacidad de las mismas.

EJÉRCITOS Y ORGANISMO	LABORATORIOS		GABINETES MOTORES		TALLERES		GABINETES IDIOMAS		GABINETES AUDIOVISUALES		OTRAS INSTALACIONES	
	Núm.	Cap.	Núm.	Cap.	Núm.	Cap.	Núm.	Cap.	Núm.	Cap.	Núm.	Cap.
Órgano Central de la Defensa	1	8	-	-	-	-	7	121	-	-	7	94
Ejército de Tierra	48	1.179	10	235	23	690	17	477	12	375	17	697
Armada	21	333	11	135	10	157	19	447	13	302	34	734
Ejército del Aire	35	856	7	157	7	139	7	133	12	375	11	170

La unidad empleada para medir la capacidad de las instalaciones es un alumno.

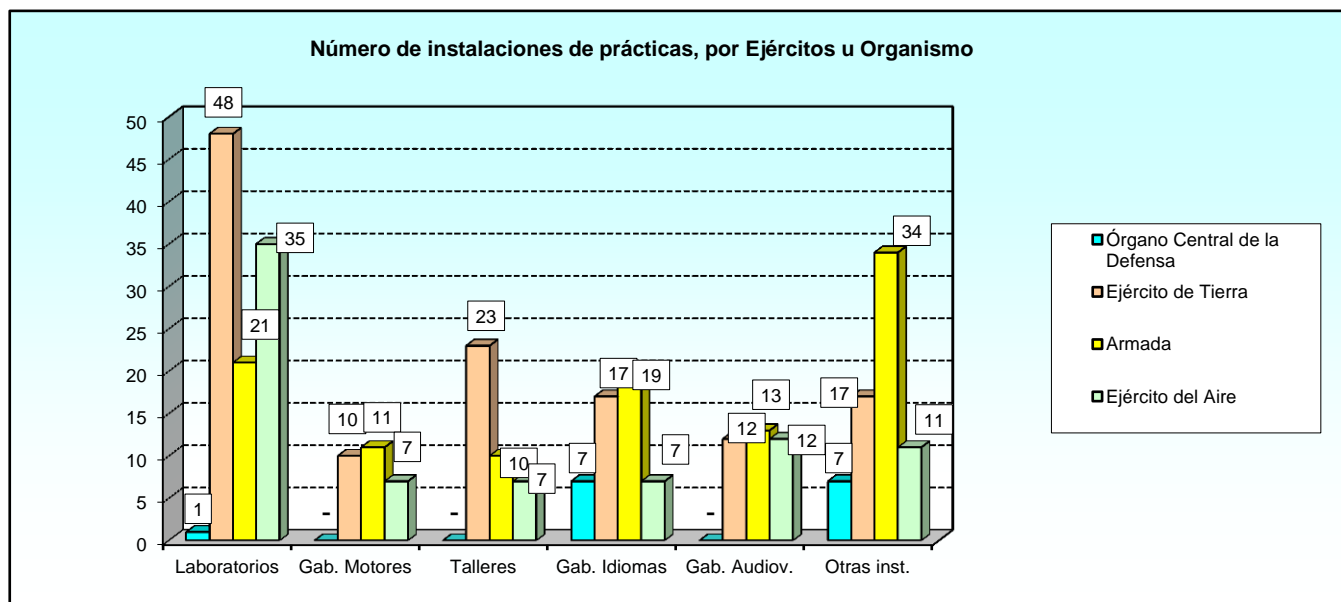

**1.1.3. Instalaciones de los centros.**

**1.1.3.3. Número de instalaciones deportivas.**

EJÉRCITOS Y ORGANISMO	GIMNASIOS	PISTAS HÍPICAS	PISTAS ATLET.	PICADEROS	GALERÍA TIRO	PISTAS APLICAC.	CAMPOS FÚTBOL	PISCINAS	POLIDEPORT.	PISTAS TENIS	OTRAS
Órgano Central de la Defensa	1	-	1	-	-	-	-	-	-	1	2
Ejército de Tierra	17	2	7	2	15	8	8	12	9	13	28
Armada	7	-	2	-	2	2	4	2	2	8	20
Ejército del Aire	8	-	6	-	5	8	8	6	4	10	16

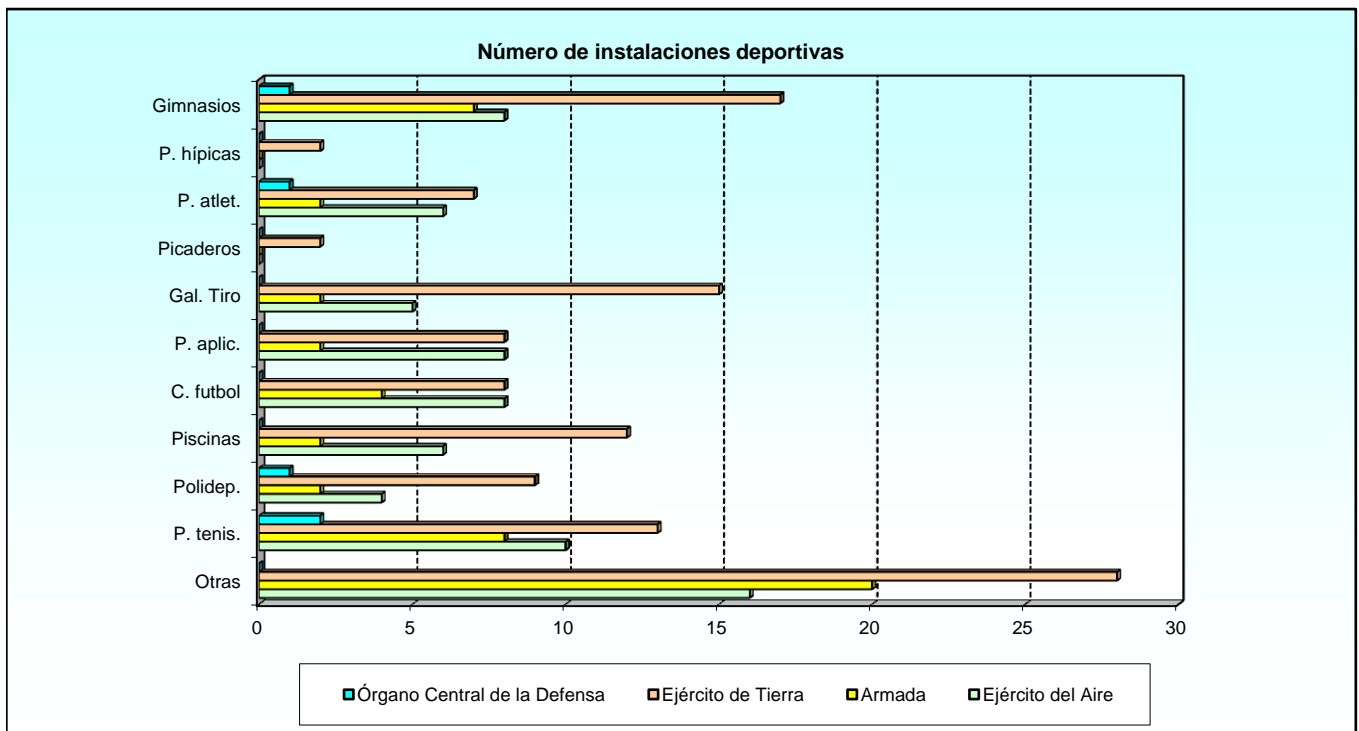

1.1.3. Instalaciones de los centros.

1.1.3.4. Número de instalaciones recreativas.

EJÉRCITOS Y ORGANISMO	CAFETERÍAS O BARES	SALAS DE LECTURA	SALAS DE JUEGO	SALAS DE PROYEC.	SALAS DE VISITA	SALAS MULTIMEDIA	SALAS DE MÚSICA	OTRAS
Órgano Central de la Defensa	4	1	-	-	-	-	-	-
Ejército de Tierra	27	18	13	7	7	13	5	-
Armada	12	8	4	5	5	8	-	2
Ejército del Aire	12	8	8	8	4	7	2	1

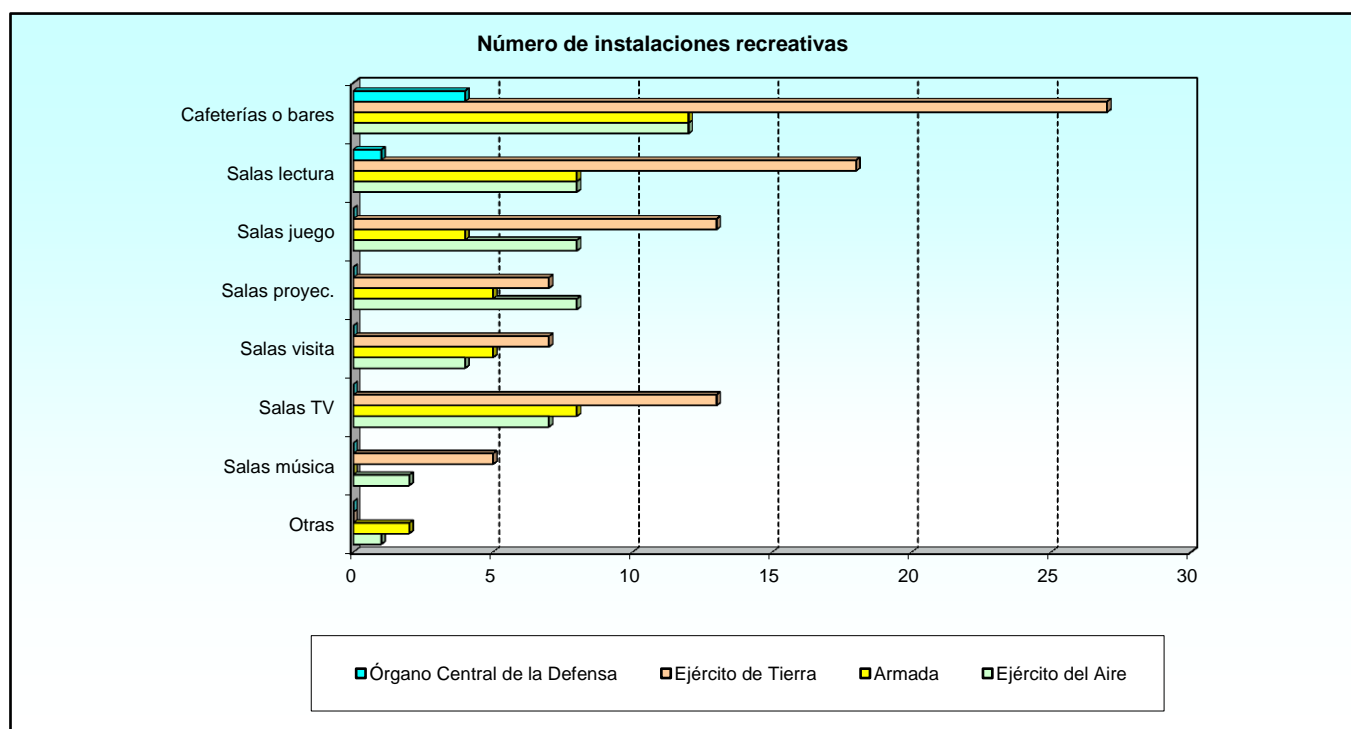



**1.1.3. Instalaciones de los centros.**

**1.1.3.5. Dotaciones de los centros.**

EJÉRCITOS Y ORGANISMO	ORDENA- DORES	SIMULA- DORES	TELEVI- SORES	AUDIO	PIZARRAS DIGITALES	PROYEC- TORES	CADENAS MUSICALES	VÍDEOS	OTROS
Órgano Central de la Defensa	921	1	89	1	6	58	38	54	44
Ejército de Tierra	4.133	25	82	1	19	279	9	51	2
Armada	2.406	8	110	1	24	233	10	39	8
Ejército del Aire	1.138	26	62	4	6	124	20	31	13

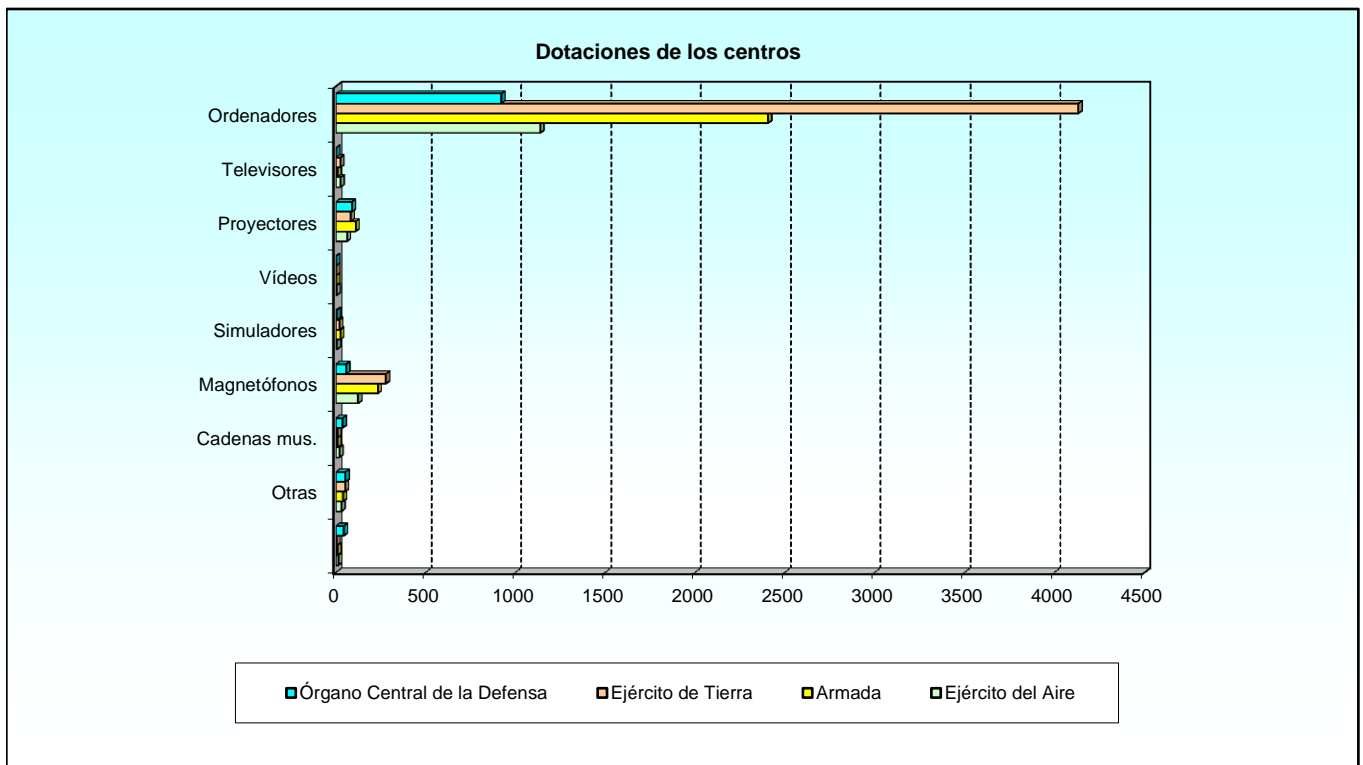

1.1.4. Actividades culturales de los centros.

1.1.4.1. Número de actividades realizadas.

EJÉRCITOS Y ORGANISMO	PELÍCULAS PROYECT.	SEMINARIOS Y SIMPOS.	VISITAS DE ESTUDIO EXTRANJ.	REPRESENT. TEATRO	VISITAS A MUSEOS, CONJ. ARQT.	CONCIERTOS	VISITAS DE ESTUDIO NACION.	OTRAS ACTIV.
Órgano Central de la Defensa	4	7	5	-	22	-	9	53
Ejército de Tierra	237	355	10	17	95	10	10	5
Armada	-	55	-	-	13	4	15	24
Ejército del Aire	52	17	-	1	24	2	6	1

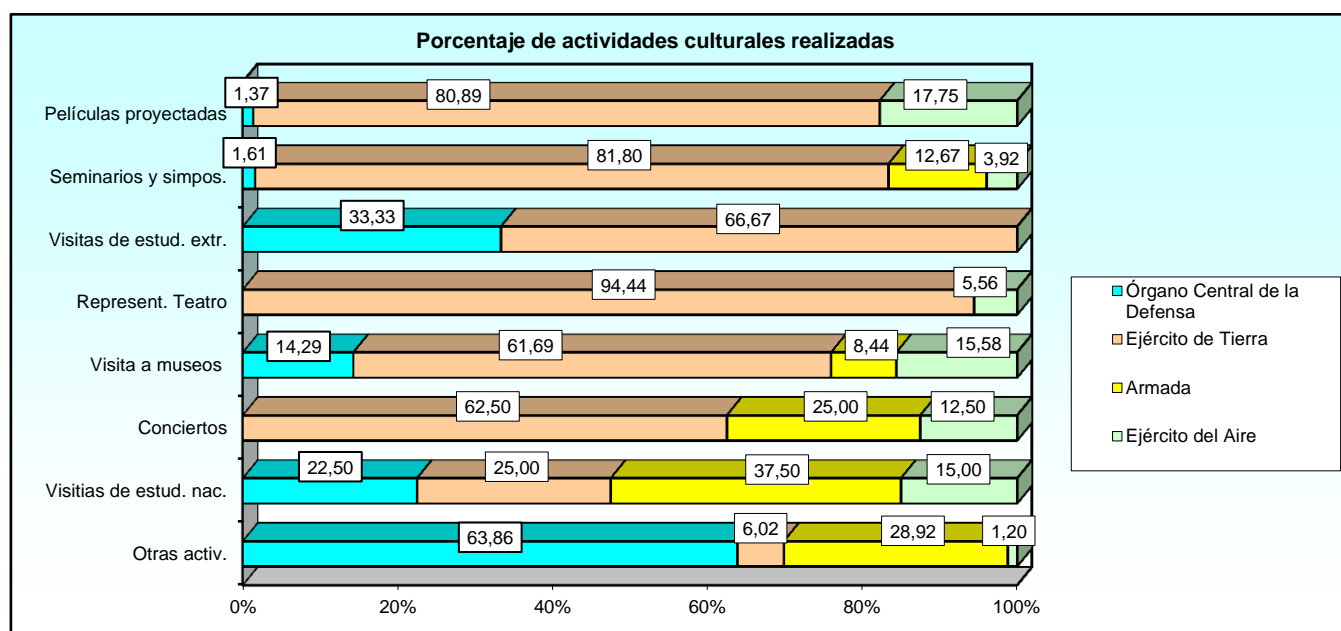

**1.2. Órgano Central de Defensa.**

**1.2.1. Centros docentes y oferta educativa.**

**1.2.1.1. Tipo de enseñanza que se imparte en los Centros.**

ÓRGANO CENTRAL DE DEFENSA	ENSEÑANZA MILITAR DE FORMACIÓN	ENSEÑANZA MILITAR DE PERFECCIONAMIENTO	ALTOS ESTUDIOS MILITARES	OTRO TIPO DE ENSEÑANZA
<b>TOTAL</b>	<b>4</b>	<b>6</b>	<b>1</b>	<b>2</b>
Centro Sup. de Est. de la Defensa Nacional	-	-	SI	-
Esc. Militar de Estudios Jurídicos	SI	SI	-	SI
Esc. Militar de Intervención	SI	SI	-	-
Esc. Militar de Idiomas	-	SI	-	-
Esc. Militar de Sanidad	SI	SI	-	SI
Esc. Militar de Ciencias de la Educación	-	SI	-	-
Esc. de Música Militares	SI	SI	-	-

**1.2.2. El profesorado y otro personal en los centros docentes.**

**1.2.2.1. Número de profesores por categorías.**

ÓRGANO CENTRAL DE DEFENSA	TOTAL	CATEGORÍAS MILITARES			CIVILES	OTROS
		Oficiales Generales	Oficiales	Suboficiales		
<b>TOTAL</b>	<b>214</b>	<b>6</b>	<b>186</b>	<b>9</b>	<b>13</b>	<b>0</b>
Centro Sup. de Est. de la Defensa Nacional	62	6	56	-	-	-
Esc. Militar de Estudios Jurídicos	27	-	27	-	-	-
Esc. Militar de Intervención	23	-	23	-	-	-
Esc. Militar de Idiomas	19	-	8	3	8	-
Esc. Militar de Sanidad	32	-	32	-	-	-
Esc. Militar de Ciencias de la Educación	13	-	8	-	5	-
Esc. de Música Militares	38	-	32	6	-	-

**1.2.2. El profesorado y otro personal en los centros docentes.**

**1.2.2.2. Mujeres en el profesorado y distribución porcentual.**

ÓRGANO CENTRAL DE DEFENSA	TOTAL PROFESORAS	DISTRIBUCIÓN PORCENTUAL				
		Oficiales Generales	Oficiales	Suboficiales	Civiles	Otros
<b>TOTAL</b>	<b>42</b>	<b>0,00</b>	<b>78,57</b>	<b>0,00</b>	<b>21,43</b>	<b>0,00</b>
Centro Sup. de Est. de la Defensa Nacional	0	-	-	-	-	-
Esc. Militar de Estudios Jurídicos	11	-	100,00	-	-	-
Esc. Militar de Intervención	7	-	100,00	-	-	-
Esc. Militar de Idiomas	9	-	22,22	-	77,78	-
Esc. Militar de Sanidad	5	-	100,00	-	-	-
Esc. Militar de Ciencias de la Educación	3	-	33,33	-	66,67	-
Esc. de Música Militares	7	-	100,00	-	-	-

**1.2.2. El profesorado y otro personal en los centros docentes.**

**1.2.2.3. Número y categoría del personal no docente.**

ÓRGANO CENTRAL DE DEFENSA	TOTAL	OFICIALES	SUBOFICIALES	TROPA Y MARINERÍA	CIVILES
<b>TOTAL</b>	<b>175</b>	<b>26</b>	<b>51</b>	<b>21</b>	<b>77</b>
Centro Sup. de Est. de la Defensa Nacional	142	21	40	21	60
Esc. Militar de Estudios Jurídicos	5	1	1	-	3
Esc. Militar de Intervención	6	1	1	-	4
Esc. Militar de Idiomas	4	1	-	-	3
Esc. Militar de Sanidad	10	1	6	-	3
Esc. Militar de Ciencias de la Educación	6	1	2	-	3
Esc. de Música Militares	2	-	1	-	1

### 1.2.3. Instalaciones de los centros.

#### 1.2.3.1. Número de instalaciones docentes y capacidad de las mismas.

ÓRGANO CENTRAL DE DEFENSA	AULAS			BIBLIOTECAS (1)		SALONES DE ACTOS		EXISTENCIA DE CAMPO DE MANIOBRAS Y TIRO
	Núm.	Cap.	Cap. Medi	Núm.	Cap.	Núm.	Cap.	
Centro Sup. de Est. de la Defensa Nacional	21	691	1	1	40	2	583	-
Esc. Militar de Estudios Jurídicos	3	65	1	1	10	3	128	-
Esc. Militar de Intervención	3	60	-	-	-	2	110	-
Esc. Militar de Idiomas	15	161	-	-	-	-	-	-
Esc. Militar de Sanidad	11	294	-	-	-	-	-	-
Esc. Militar de Ciencias de la Educación	4	61	-	-	-	1	48	-
Esc. de Música Militares	2	28	1	1	8	-	-	-

La unidad empleada para medir la capacidad de las instalaciones es un alumno.

(1) Instalaciones compartidas entre todas las Escuelas comprendidas en el GED (Grupo de Escuelas de la Defensa).

### 1.2.3. Instalaciones de los centros.

#### 1.2.3.2. Número de instalaciones de prácticas y capacidad de las mismas.

ÓRGANO CENTRAL DE DEFENSA	LABORATORIOS		GABINETES MOTORES		TALLERES		GABINETES IDIOMAS		GABINETES AUDIOVISUALES		OTRAS INSTA- LACIONES	
	Núm.	Cap.	Núm.	Cap.	Núm.	Cap.	Núm.	Cap.	Núm.	Cap.	Núm.	Cap.
Centro Sup. de Est. de la Defensa Nació	-	-	-	-	-	-	-	-	-	-	-	-
Esc. Militar de Estudios Jurídicos	-	-	-	-	-	-	-	-	-	-	-	-
Esc. Militar de Intervención	-	-	-	-	-	-	-	-	-	-	-	-
Esc. Militar de Idiomas	-	-	-	-	-	-	7	121	-	-	-	-
Esc. Militar de Sanidad	1	8	-	-	-	-	-	-	-	-	5	40
Esc. Militar de Ciencias de la Educación	-	-	-	-	-	-	-	-	-	-	1	19
Esc. de Música Militares	-	-	-	-	-	-	-	-	-	-	1	35

La unidad empleada para medir la capacidad de las instalaciones es un alumno.

**1.2.3. Instalaciones de los centros.**

**1.2.3.3. Número de instalaciones deportivas.**

ÓRGANO CENTRAL DE DEFENSA	GIMNASIOS	PISTAS HÍPICAS	PISTAS ATLET.	PICADEROS	GALERÍA TIRO	PISTAS APLICAC	CAMPOS FÚTBOL	PISCINAS	POLIDEPORT.	PISTAS TENIS	OTRAS
Centro Sup. de Est. de la Defensa Nacional	1	-	-	-	-	-	-	-	-	-	-
Esc. Militar de Estudios Jurídicos	-	-	-	-	-	-	-	-	-	-	-
Esc. Militar de Intervención	-	-	1	-	-	-	-	-	1	2	-
Esc. Militar de Idiomas	-	-	-	-	-	-	-	-	-	-	-
Esc. Militar de Sanidad	-	-	-	-	-	-	-	-	-	-	-
Esc. Militar de Ciencias de la Educación	-	-	-	-	-	-	-	-	-	-	-
Esc. de Música Militares (1)	-	-	-	-	-	-	-	-	-	-	-

(1) Instalaciones compartidas entre todas las Escuelas comprendidas en el GED (Grupo de Escuelas de la Defensa).

**1.2.3. Instalaciones de los centros.**

**1.2.3.4. Número de instalaciones recreativas.**

ÓRGANO CENTRAL DE DEFENSA	CAFETERÍAS O BARES	SALAS DE LECTURA	SALAS DE JUEGO	SALAS DE PROYEC.	SALAS DE VISITA	SALAS MULTIMEDIA	SALAS DE MÚSICA	OTRAS
Centro Sup. de Est. de la Defensa Nacional	2	-	-	-	-	-	-	-
Esc. Militar de Estudios Jurídicos	-	-	-	-	-	-	-	-
Esc. Militar de Intervención	1	1	-	-	-	-	-	-
Esc. Militar de Idiomas	1	-	-	-	-	-	-	-
Esc. Militar de Sanidad	-	-	-	-	-	-	-	-
Esc. Militar de Ciencias de la Educación	-	-	-	-	-	-	-	-
Esc. de Música Militares (1)	-	-	-	-	-	-	-	-

(1) Instalaciones compartidas entre todas las Escuelas comprendidas en el GED (Grupo de Escuelas de la Defensa).

**1.2.3. Instalaciones de los centros.**

**1.2.3.5. Dotaciones de los centros.**

ÓRGANO CENTRAL DE DEFENSA	ORDENADORES	SIMULADORES	TELEVISORES	AUDIO	PIZZARRAS DIGITALES	PROYECTORES	CAENAS MUSIC.	VÍDEOS	OTROS
Centro Sup. de Est. de la Defensa Nacional	603	1	49	-	-	30	-	16	13
Esc. Militar de Estudios Jurídicos	13	-	1	-	3	4	-	2	1
Esc. Militar de Intervención	17	-	-	-	-	3	1	1	-
Esc. Militar de Idiomas	158	-	29	-	-	2	27	27	27
Esc. Militar de Sanidad	69	-	2	-	1	12	-	2	1
Esc. Militar de Ciencias de la Educación	44	-	8	-	2	5	1	5	2
Esc. de Música Militares	17	-	-	1	-	2	9	1	-

**1.2.4. Actividades culturales de los centros.**

**1.2.4.1. Número de actividades realizadas.**

ÓRGANO CENTRAL DE DEFENSA	PELÍCULAS PROYECT.	SEMINA- RIOS Y SIMPOS.	VISITAS DE ESTUDIO EXTRANJ.	REPRE- SENT. TEATRO	VISITAS A MUSEOS, CONJ. ARQT.	CONCIER- TOS	VISITAS DE ESTUDIO NACION.	OTRAS ACTIV.
Centro Sup. de Est. de la Defensa Nac	-	4	5	-	10	-	9	51
Esc. Militar de Estudios Jurídicos	-	2	-	-	-	-	-	-
Esc. Militar de Intervención	-	-	-	-	-	-	-	-
Esc. Militar de Idiomas	3	-	-	-	11	-	-	-
Esc. Militar de Sanidad	1	1	-	-	-	-	-	2
Esc. Militar de Ciencias de la Educació	-	-	-	-	-	-	-	-
Esc. de Música Militares	-	-	-	-	1	-	-	-



**1.3. Cuartel General del Ejército de Tierra.**

**1.3.1. Centros docentes y oferta educativa.**

**1.3.1.1. Tipo de enseñanza que se imparte en los Centros.**

C.G. EJÉRCITO DE TIERRA	ENSEÑANZA MILITAR DE FORMACIÓN	ENSEÑANZA MILITAR DE PERFECCIONAMIENTO	ALTOS ESTUDIOS MILITARES	OTRO TIPO DE ENSEÑANZA
<b>TOTAL</b>	<b>10</b>	<b>12</b>	<b>0</b>	<b>5</b>
Esc. de Guerra del E.T.	-	SI	-	-
Academia General Militar	SI	-	-	-
Academia de Infantería	SI	SI	-	-
Academia de Caballería	SI	SI	-	SI
Academia de Artillería	SI	SI	-	-
Academia de Ingenieros	SI	SI	-	SI
Academia de Logística	SI	SI	-	SI
Academia General Básica de Subof.	-	SI	-	-
Esc. Politécnica Sup. Del Ejército	SI	SI	-	SI
Esc. Mil. de Montaña y Oper. Espec.	-	SI	-	-
Centro de Formación de Tropa Nº 1	SI	SI	-	-
Centro de Formación de Tropa Nº 2	SI	SI	-	SI
Centro de Enseñanza de Helicópteros	SI	SI	-	-

### 1.3.2. El profesorado y otro personal en los centros docentes.

#### 1.3.2.1. Número de profesores por categorías.

C.G. EJÉRCITO DE TIERRA	TOTAL	CATEGORÍAS MILITARES			CIVILES	OTROS
		Oficiales Generales	Oficiales	Suboficiales		
<b>TOTAL</b>	<b>905</b>	<b>7</b>	<b>472</b>	<b>344</b>	<b>78</b>	<b>4</b>
Esc. de Guerra del E.T.	64	1	62	1	-	-
Academia General Militar	84	1	83	-	-	-
Academia de Infantería	96	1	50	45	-	-
Academia de Caballería	59	1	26	21	11	-
Academia de Artillería	76	1	29	27	19	-
Academia de Ingenieros	100	1	53	37	9	-
Academia de Logística	182	1	60	88	33	-
Academia General Básica de Subof.	24	-	6	12	6	-
Esc. Politécnica Sup. Del Ejército	34	-	34	-	-	-
Esc. Mil. de Montaña y Oper. Espec.	38	-	19	15	-	4
Centro de Formación de Tropa Nº 1	43	-	12	31	-	-
Centro de Formación de Tropa Nº 2	39	-	8	31	-	-
Centro de Enseñanza de Helicópteros	66	-	30	36	-	-

### 1.3.2. El profesorado y otro personal en los centros docentes.

#### 1.3.2.2. Mujeres en el profesorado y distribución porcentual.

C.G. EJÉRCITO DE TIERRA	TOTAL PROFESORAS	DISTRIBUCIÓN PORCENTUAL				
		Oficiales Generales	Oficiales	Suboficiales	Civiles	Otros
<b>TOTAL</b>	<b>59</b>	<b>0,00</b>	<b>25,42</b>	<b>11,86</b>	<b>62,71</b>	<b>0,00</b>
Esc. de Guerra del E.T.	0	-	-	-	-	-
Academia General Militar	2	-	100,00	-	-	-
Academia de Infantería	5	-	20,00	80,00	-	-
Academia de Caballería	7	-	-	-	100,00	-
Academia de Artillería	11	-	9,09	-	90,91	-
Academia de Ingenieros	7	-	42,86	-	57,14	-
Academia de Logística	14	-	14,29	14,29	71,43	-
Academia General Básica de Subof.	7	-	-	14,29	85,71	-
Esc. Politécnica Sup. Del Ejército	1	-	100,00	-	-	-
Esc. Mil. de Montaña y Oper. Espec.	3	-	100,00	-	-	-
Centro de Formación de Tropa Nº 1	1	-	100,00	-	-	-
Centro de Formación de Tropa Nº 2	0	-	-	-	-	-
Centro de Enseñanza de Helicópteros	1	-	100,00	-	-	-

**1.3.2. El profesorado y otro personal en los centros docentes.**

**1.3.2.3. Número y categoría del personal no docente.**

C.G. EJÉRCITO DE TIERRA	TOTAL	OFICIALES	SUBOFICIALES	TROPA Y MARINERÍA	CIVILES
<b>TOTAL</b>	<b>1.795</b>	<b>169</b>	<b>253</b>	<b>928</b>	<b>445</b>
Esc. de Guerra del E.T.	103	19	29	28	27
Academia General Militar	435	25	62	180	168
Academia de Infantería	390	33	61	174	122
Academia de Caballería	0	-	-	-	-
Academia de Artillería	0	-	-	-	-
Academia de Ingenieros	211	9	13	147	42
Academia de Logística	245	30	31	131	53
Academia General Básica de Subof.	9	-	-	4	5
Esc. Politécnica Sup. Del Ejército	34	34	-	-	-
Esc. Mil. de Montaña y Oper. Espec.	76	12	9	50	5
Centro de Formación de Tropa Nº 1	149	-	18	112	19
Centro de Formación de Tropa Nº 2	97	7	16	73	1
Centro de Enseñanza de Helicópteros	46	-	14	29	3

### 1.3.3. Instalaciones de los centros.

#### 1.3.3.1. Número de instalaciones docentes y capacidad de las mismas.

C.G. EJÉRCITO DE TIERRA	AULAS			BIBLIOTECAS (1)		SALONES DE ACTOS		EXISTENCIA DE CAMPO DE MANIOBRAS Y TIRO
	Núm.	Cap.	Cap. Medi	Núm.	Cap.	Núm.	Cap.	
Esc. de Guerra del E.T.	33	1.271	39	2	62	1	300	-
Academia General Militar	65	2.600	40	2	100	1	954	-
Academia de Infantería	61	2.400	39	2	100	1	555	1
Academia de Caballería	13	300	23	1	30	2	160	-
Academia de Artillería	29	786	27	-	-	2	344	1
Academia de Ingenieros	34	958	28	2	68	3	750	-
Academia de Logística	76	3.040	40	1	148	1	800	1
Academia General Básica de Subof.	20	750	38	1	60	1	550	1
Esc. Politécnica Sup. Del Ejército	12	255	21	2	20	1	72	-
Esc. Mil. de Montaña y Oper. Espec.	6	110	18	-	-	-	-	-
Centro de Formación de Tropa Nº 1	16	1.090	68	2	49	3	428	1
Centro de Formación de Tropa Nº 2	31	1.341	43	1	25	1	700	1
Centro de Enseñanza de Helicópteros	13	215	17	1	30	1	126	-

La unidad empleada para medir la capacidad de las instalaciones es un alumno.

### 1.3.3. Instalaciones de los centros.

#### 1.3.3.2. Número de instalaciones de prácticas y capacidad de las mismas.

C.G. EJÉRCITO DE TIERRA	LABORATORIOS		GABINETES MOTORES		TALLERES		GABINETES IDIOMAS		GABINETES AUDIOVISUALES		OTRAS INSTA- LACIONES	
	Núm.	Cap.	Núm.	Cap.	Núm.	Cap.	Núm.	Cap.	Núm.	Cap.	Núm.	Cap.
Esc. de Guerra del E.T.	-	-	-	-	-	-	-	-	-	-	-	-
Academia General Militar	12	300	2	50	-	-	-	-	4	160	-	-
Academia de Infantería	3	102	1	12	-	-	9	270	-	-	2	60
Academia de Caballería	-	-	1	35	-	-	1	15	1	20	2	40
Academia de Artillería	3	82	-	-	1	60	-	-	-	-	2	30
Academia de Ingenieros	7	185	4	120	1	30	1	30	-	-	1	10
Academia de Logística	23	510	-	-	21	600	4	120	6	180	1	372
Academia General Básica de Subof.	-	-	-	-	-	-	1	30	-	-	3	90
Esc. Politécnica Sup. Del Ejército	-	-	1	6	-	-	1	12	-	-	-	-
Esc. Mil. de Montaña y Oper. Espec.	-	-	-	-	-	-	-	-	-	-	2	50
Centro de Formación de Tropa Nº 1	-	-	-	-	-	-	-	-	1	15	-	-
Centro de Formación de Tropa Nº 2	-	-	-	-	-	-	-	-	-	-	1	15
Centro de Enseñanza de Helicópteros	-	-	1	12	-	-	-	-	-	-	3	30

La unidad empleada para medir la capacidad de las instalaciones es un alumno.

**1.3.3. Instalaciones de los centros.**

**1.3.3.3. Número de instalaciones deportivas.**

C.G. EJÉRCITO DE TIERRA	GIMNASIOS	PISTAS HÍPICAS	PISTAS ATLET.	PICADEROS	GALERÍA TIRO	PISTAS APLICAC	CAMPOS FÚTBOL	PISCINAS	POLIDEPORT.	PISTAS TENIS	OTRAS
Esc. de Guerra del E.T.	1	-	-	-	-	-	-	-	-	-	1
Academia General Militar	2	1	1	1	2	1	1	2	1	2	1
Academia de Infantería	3	1	1	1	3	2	1	3	1	1	8
Academia de Caballería	2	-	-	-	3	-	-	1	1	1	-
Academia de Artillería	2	-	1	-	2	-	1	1	1	1	1
Academia de Ingenieros	1	-	-	-	1	1	1	-	1	1	3
Academia de Logística	1	-	1	-	-	-	1	-	1	3	12
Academia General Básica de Subof.	1	-	1	-	-	1	1	1	1	2	-
Esc. Politécnica Sup. Del Ejército	1	-	-	-	-	-	-	-	-	-	1
Esc. Mil. de Montaña y Oper. Espec.	-	-	-	-	-	1	-	-	-	-	-
Centro de Formación de Tropa Nº 1	2	-	1	-	3	1	1	3	1	1	-
Centro de Formación de Tropa Nº 2	1	-	1	-	1	1	1	1	1	1	1
Centro de Enseñanza de Helicópteros	-	-	-	-	-	-	-	-	-	-	-

**1.3.3. Instalaciones de los centros.**

**1.3.3.4. Número de instalaciones recreativas.**

C.G. EJÉRCITO DE TIERRA	CAFETERÍAS O BARES	SALAS DE LECTURA	SALAS DE JUEGO	SALAS DE PROYEC.	SALAS DE VISITA	SALAS MULTIMEDIA	SALAS DE MÚSICA	OTRAS
Esc. de Guerra del E.T.	1	1	-	-	-	-	-	-
Academia General Militar	3	1	1	1	1	2	1	-
Academia de Infantería	2	3	1	1	2	2	2	-
Academia de Caballería	3	2	-	-	-	3	-	-
Academia de Artillería	3	2	2	-	2	-	2	-
Academia de Ingenieros	4	1	2	1	1	-	-	-
Academia de Logística	3	3	2	1	-	3	-	-
Academia General Básica de Subof.	1	-	1	-	-	-	-	-
Esc. Politécnica Sup. Del Ejército	2	2	1	-	-	1	-	-
Esc. Mil. de Montaña y Oper. Espec.	-	1	-	-	-	-	-	-
Centro de Formación de Tropa Nº 1	3	1	2	1	-	1	-	-
Centro de Formación de Tropa Nº 2	2	1	1	2	1	1	-	-
Centro de Enseñanza de Helicópteros	-	-	-	-	-	-	-	-

**1.3.3. Instalaciones de los centros.**

**1.3.3.5. Dotaciones de los centros.**

C.G. EJÉRCITO DE TIERRA	ORDENA- DORES	SIMULA- DORES	TELEVI- SORES	AUDIO	PIZA- RRAS DIGI- TALES	PROYEC- TORES	CADE- NAS MUSIC.	VÍDEOS	OTROS
Esc. de Guerra del E.T.	250	-	14	-	-	34	-	22	-
Academia General Militar	532	1	10	-	-	35	-	10	-
Academia de Infantería	800	7	-	-	-	-	-	-	-
Academia de Caballería	4	2	3	-	-	-	2	3	-
Academia de Artillería	40	2	2	-	12	40	2	2	-
Academia de Ingenieros	709	3	2	-	6	43	1	5	-
Academia de Logística	1.078	-	16	-	-	1	2	2	-
Academia General Básica de Subof	100	1	-	-	-	23	-	-	-
Esc. Politécnica Sup. Del Ejército	139	-	15	-	-	28	-	4	-
Esc. Mil. de Montaña y Oper. Espec	60	-	4	-	-	4	1	-	-
Centro de Formación de Tropa Nº 1	136	-	10	-	-	21	-	-	1
Centro de Formación de Tropa Nº 2	155	1	3	-	-	39	-	-	1
Centro de Enseñanza de Helicóptero	130	8	3	1	1	11	1	3	-

**1.3.4. Actividades culturales de los centros.**

**1.3.4.1. Número de actividades realizadas.**

C.G. EJÉRCITO DE TIERRA	PELÍCULAS PROYECT.	SEMINARIOS Y SIMPOS.	VISITAS DE ESTUDIO EXTRANJ.	REPRESENT. TEATRO	VISITAS A MUSEOS, CONJ. ARQT.	CONCIERTOS	VISITAS DE ESTUDIO NACION.	OTRAS ACTIV.
Esc. de Guerra del E.T.	-	13	-	-	1	-	-	2
Academia General Militar	-	326	8	15	20	5	10	-
Academia de Infantería	-	-	1	-	30	-	-	-
Academia de Caballería	50	6	1	1	2	1	-	-
Academia de Artillería	8	1	-	-	8	-	-	-
Academia de Ingenieros	52	1	-	-	4	-	-	-
Academia de Logística	-	-	-	-	9	1	-	-
Academia General Básica de Subof.	6	1	-	1	1	2	-	-
Esc. Politécnica Sup. Del Ejército	-	-	-	-	-	-	-	-
Esc. Mil. de Montaña y Oper. Espec.	-	-	-	-	-	-	-	-
Centro de Formación de Tropa Nº 1	35	7	-	-	19	1	-	-
Centro de Formación de Tropa Nº 2	-	-	-	-	1	-	-	3
Centro de Enseñanza de Helicópteros	86	-	-	-	-	-	-	-

**1.4. Cuartel General de la Armada.**

**1.4.1. Centros docentes y oferta educativa.**

**1.4.1.1. Tipo de enseñanza que se imparte en los Centros.**

C.G. ARMADA	ENSEÑANZA MILITAR DE FORMACIÓN	ENSEÑANZA MILITAR DE PERFECCIONAMIENTO	ALTOS ESTUDIOS MILITARES	OTRO TIPO DE ENSEÑANZA
<b>TOTAL</b>	<b>6</b>	<b>12</b>	<b>0</b>	<b>8</b>
Esc. Naval Militar	SI	-	-	SI
Esc. de Guerra Naval	-	SI	-	-
Esc. Téc. Sup. Ing. Armas Nav.	SI	SI	-	-
Esc. Hidrografía	-	SI	-	-
Esc. de Estudios Sup. CC. Físico-Mat.	-	SI	-	SI
Centro de Estudios Sup. de Intendencia	-	SI	-	SI
Esc. de Submarinos "A.G. de los Reyes"	-	SI	-	-
Esc. de Buceo de la Armada	-	SI	-	SI
Esc. de Dotaciones Aeron. "CN. Cardona"	-	SI	-	-
Esc. de Especialidades "E.N. Lagraña"	SI	SI	-	SI
Esc. de Suboficiales de la Armada	SI	SI	-	SI
Esc. de Especialidades "A. Escaño"	SI	SI	-	SI
Esc. de Infª Mª "Gral. Albacete y Fuster"	SI	SI	-	SI



**1.4.2. El profesorado y otro personal en los centros docentes.**

**1.4.2.1. Número de profesores por categorías.**

C.G. ARMADA	TOTAL	CATEGORÍAS MILITARES			CIVILES	OTROS
		Oficiales Generales	Oficiales	Suboficiales		
<b>TOTAL</b>	<b>691</b>	<b>1</b>	<b>270</b>	<b>301</b>	<b>80</b>	<b>39</b>
Esc. Naval Militar	89	-	48	-	12	29
Esc. de Guerra Naval	5	1	4	-	-	-
Esc. Téc. Sup. Ing. Armas Nav.	23	-	18	-	5	-
Esc. Hidrografía	36	-	22	9	5	-
Esc. de Estudios Sup. CC. Físico-Mat.	14	-	11	1	2	-
Centro de Estudios Sup. de Intendencia	5	-	5	-	-	-
Esc. de Submarinos "A.G. de los Reyes"	37	-	9	24	4	-
Esc. de Buceo de la Armada	29	-	14	13	2	-
Esc. de Dotaciones Aeron. "CN. Cardona"	12	-	4	8	-	-
Esc. de Especialidades "E.N. Lagraña"	89	-	17	54	9	9
Esc. de Suboficiales de la Armada	81	-	40	21	20	-
Esc. de Especialidades "A. Escaño"	186	-	42	123	21	-
Esc. de Infª Mª "Gral. Albacete y Fuster"	85	-	36	48	-	1

**1.4.2. El profesorado y otro personal en los centros docentes.**

**1.4.2.2. Mujeres en el profesorado y distribución porcentual.**

C.G. ARMADA	TOTAL PROFESORAS	DISTRIBUCIÓN PORCENTUAL				
		Oficiales Generales	Oficiales	Suboficiales	Civiles	Otros
<b>TOTAL</b>	<b>70</b>	<b>0,00</b>	<b>17,14</b>	<b>4,29</b>	<b>54,29</b>	<b>24,29</b>
Esc. Naval Militar	16	-	-	-	31,25	68,75
Esc. de Guerra Naval	0	-	-	-	-	-
Esc. Téc. Sup. Ing. Armas Nav.	1	-	100,00	-	-	-
Esc. Hidrografía	1	-	-	-	100,00	-
Esc. de Estudios Sup. CC. Físico-Mat.	0	-	-	-	-	-
Centro de Estudios Sup. de Intendencia	0	-	-	-	-	-
Esc. de Submarinos "A.G. de los Reyes"	3	-	33,33	-	66,67	-
Esc. de Buceo de la Armada	2	-	50,00	-	50,00	-
Esc. de Dotaciones Aeron. "CN. Cardona"	1	-	-	100,00	-	-
Esc. de Especialidades "E.N. Lagraña"	13	-	-	-	53,85	46,15
Esc. de Suboficiales de la Armada	16	-	25,00	6,25	68,75	-
Esc. de Especialidades "A. Escaño"	13	-	7,69	7,69	84,62	-
Esc. de Infª Mª "Gral. Albacete y Fuster"	4	-	100,00	-	-	-

**1.4.2. El profesorado y otro personal en los centros docentes.**

**1.4.2.3. Número y categoría del personal no docente.**

C.G. ARMADA	TOTAL	OFICIALES	SUBOFICIALES	TROPA Y MARINERÍA	CIVILES
<b>TOTAL</b>	<b>1.056</b>	<b>219</b>	<b>529</b>	<b>257</b>	<b>0</b>
Esc. Naval Militar	399	16	102	147	134
Esc. de Guerra Naval	33	-	6	6	21
Esc. Téc. Sup. Ing. Armas Nav.	28	3	6	12	7
Esc. Hidrografía	5	-	2	2	1
Esc. de Estudios Sup. CC. Físico-Mat.	0	-	-	-	-
Centro de Estudios Sup. de Intendencia	6	-	1	2	3
Esc. de Submarinos "A.G. de los Reyes"	13	-	3	8	2
Esc. de Buceo de la Armada	5	-	2	3	-
Esc. de Dotaciones Aeron. "CN. Cardona"	5	-	1	4	-
Esc. de Especialidades "E.N. Lagraña"	128	5	17	79	27
Esc. de Suboficiales de la Armada	114	6	19	59	30
Esc. de Especialidades "A. Escaño"	178	13	30	112	23
Esc. de Infª Mª "Gral. Albacete y Fuster"	142	8	30	95	9

**1.4.3. Instalaciones de los centros.**

**1.4.3.1. Número de instalaciones docentes y capacidad de las mismas.**

C.G. ARMADA	AULAS			BIBLIOTECAS		SALONES DE ACTOS		EXISTENCIA DE CAMPO DE MANIOBRAS Y TIRO
	Núm.	Cap.	Cap. Medi	Núm.	Cap.	Núm.	Cap.	
Esc. Naval Militar	30	1.185	40	2	227	1	340	-
Esc. de Guerra Naval	2	60	30	1	15	2	100	-
Esc. Téc. Sup. Ing. Armas Nav.	4	50	13	1	20	1	90	-
Esc. Hidrografía	5	46	9	1	10	1	40	-
Esc. de Estudios Sup. CC. Físico-Mat.	4	34	9	1	30	1	60	-
Centro de Estudios Sup. de Intendencia	2	51	26	1	9	-	-	-
Esc. de Submarinos "A.G. de los Reyes"	15	275	18	1	12	1	65	-
Esc. de Buceo de la Armada	5	130	26	2	32	1	160	-
Esc. de Dotaciones Aeron. "CN. Cardona"	7	108	15	1	12	1	60	-
Esc. de Especialidades "E.N. Lagraña"	31	921	30	1	68	1	300	-
Esc. de Suboficiales de la Armada	21	620	30	1	30	2	504	-
Esc. de Especialidades "A. Escaño"	133	2.796	21	3	46	1	268	-
Esc. de Infª Mª "Gral. Albacete y Fuster"	47	1.481	32	2	30	2	406	1

La unidad empleada para medir la capacidad de las instalaciones es un alumno.

**1.4.3. Instalaciones de los centros.**

**1.4.3.2. Número de instalaciones de prácticas y capacidad de las mismas.**

C.G. ARMADA	LABORATORIOS		GABINETES MOTORES		TALLERES		GABINETES IDIOMAS		GABINETES AUDIOVISUALES		OTRAS INSTALACIONES	
	Núm.	Cap.	Núm.	Cap.	Núm.	Cap.	Núm.	Cap.	Núm.	Cap.	Núm.	Cap.
Esc. Naval Militar	3	72	3	72	1	24	2	36	9	205	5	114
Esc. de Guerra Naval	-	-	-	-	-	-	-	-	-	-	-	-
Esc. Téc. Sup. Ing. Armas Nav.	6	70	-	-	-	-	-	-	-	-	-	-
Esc. Hidrografía	-	-	-	-	-	-	-	-	-	-	-	-
Esc. de Estudios Sup. CC. Físico-Mat.	2	16	-	-	-	-	-	-	-	-	-	-
Centro de Estudios Sup. de Intendencia	-	-	-	-	-	-	-	-	-	-	-	-
Esc. de Submarinos "A.G. de los Reyes"	-	-	-	-	-	-	2	38	1	15	-	-
Esc. de Buceo de la Armada	1	5	2	3	2	3	-	-	1	15	-	-
Esc. de Dotaciones Aeron. "CN. Cardon"	-	-	-	-	-	-	1	18	1	27	-	-
Esc. de Especialidades "E.N. Lagraña"	-	-	-	-	1	10	3	65	1	40	10	311
Esc. de Suboficiales de la Armada	-	-	-	-	-	-	4	100	-	-	3	70
Esc. de Especialidades "A. Escaño"	9	170	6	60	1	70	5	140	-	-	7	104
Esc. de Infª Mª "Gral. Albacete y Fuster"	-	-	-	-	5	50	2	50	-	-	9	135

La unidad empleada para medir la capacidad de las instalaciones es un alumno.

**1.4.3. Instalaciones de los centros.**

**1.4.3.3. Número de instalaciones deportivas.**

C.G. ARMADA	GIMNASIOS	PISTAS HÍPICAS	PISTAS ATLET.	PICADEROS	GALERÍA TIRO	PISTAS APLICAC	CAMPOS FÚTBOL	PISCINAS	POLIDEPORT.	PISTAS TENIS	OTRAS
Esc. Naval Militar	1	-	1	-	2	1	2	1	1	5	6
Esc. de Guerra Naval	-	-	-	-	-	-	-	-	-	-	-
Esc. Téc. Sup. Ing. Armas Nav.	-	-	-	-	-	-	-	-	-	-	-
Esc. Hidrografía	-	-	-	-	-	-	-	-	-	1	-
Esc. de Estudios Sup. CC. Físico-Mat.	1	-	-	-	-	-	-	-	-	-	-
Centro de Estudios Sup. de Intendencia	-	-	-	-	-	-	-	-	-	-	-
Esc. de Submarinos "A.G. de los Reyes"	-	-	-	-	-	-	-	-	-	-	-
Esc. de Buceo de la Armada	1	-	-	-	-	-	-	-	-	-	-
Esc. de Dotaciones Aeron. "CN. Cardona"	-	-	-	-	-	-	-	-	-	-	-
Esc. de Especialidades "E.N. Lagraña"	1	-	-	-	-	1	1	-	-	1	7
Esc. de Suboficiales de la Armada	1	-	-	-	-	-	-	1	-	-	4
Esc. de Especialidades "A. Escaño"	1	-	1	-	-	-	1	-	-	1	3
Esc. de Infª Mª "Gral. Albacete y Fuster"	1	-	-	-	-	-	-	-	1	-	-

**1.4.3. Instalaciones de los centros.**

**1.4.3.4. Número de instalaciones recreativas.**

C.G. ARMADA	CAFETERÍAS O BARES	SALAS DE LECTURA	SALAS DE JUEGO	SALAS DE PROYEC.	SALAS DE VISITA	SALAS MULTIMEDIA	SALAS DE MÚSICA	OTRAS
Esc. Naval Militar	3	-	1	1	1	3	-	-
Esc. de Guerra Naval	2	-	-	-	1	-	-	-
Esc. Téc. Sup. Ing. Armas Nav.	-	1	-	-	-	-	-	-
Esc. Hidrografía	1	-	-	-	-	-	-	-
Esc. de Estudios Sup. CC. Físico-Mat.	-	1	-	1	-	1	-	-
Centro de Estudios Sup. de Intendencia	-	1	-	-	-	-	-	-
Esc. de Submarinos "A.G. de los Reyes"	-	-	-	-	-	-	-	-
Esc. de Buceo de la Armada	2	1	-	1	-	1	-	-
Esc. de Dotaciones Aeron. "CN. Cardona"	-	-	-	-	-	-	-	-
Esc. de Especialidades "E.N. Lagraña"	1	1	1	1	1	1	-	1
Esc. de Suboficiales de la Armada	1	1	-	1	1	1	-	-
Esc. de Especialidades "A. Escaño"	1	2	1	-	1	1	-	-
Esc. de Infª Mª "Gral. Albacete y Fuster"	1	-	1	-	-	-	-	1

**1.4.3. Instalaciones de los centros.**

**1.4.3.5. Dotaciones de los centros.**

C.G. ARMADA	ORDENADORES	SIMULADORES	TELEVISORES	AUDIO	PIZZARRAS DIGITALES	PROYECTORES	CADENAS MUSIC.	VÍDEOS	OTROS
Esc. Naval Militar	890	2	20	-	1	41	4	12	-
Esc. de Guerra Naval	61	-	10	-	-	3	2	3	-
Esc. Téc. Sup. Ing. Armas Nav.	45	-	5	-	2	7	-	1	-
Esc. Hidrografía	18	-	-	-	4	3	-	-	-
Esc. de Estudios Sup. CC. Físico-Mat.	15	-	1	1	-	2	-	1	4
Centro de Estudios Sup. de Intendencia	33	-	2	-	2	2	-	-	-
Esc. de Submarinos "A.G. de los Reyes"	77	4	2	-	2	15	1	2	-
Esc. de Buceo de la Armada	69	-	5	-	-	1	-	1	-
Esc. de Dotaciones Aeron. "CN. Cardona"	78	-	6	-	-	7	-	5	4
Esc. de Especialidades "E.N. Lagraña"	4	1	4	-	3	2	-	3	-
Esc. de Suboficiales de la Armada	273	-	17	-	2	12	-	1	-
Esc. de Especialidades "A. Escaño"	592	1	22	-	8	100	3	3	-
Esc. de Infª Mª "Gral. Albacete y Fuster"	251	-	16	-	-	38	-	7	-

**1.4.4. Actividades culturales de los centros.**

**1.4.4.1. Número de actividades realizadas.**

C.G. ARMADA	PELÍCULAS PROYECT.	SEMINA- RIOS Y SIMPOS.	VISITAS DE ESTUDIO EXTRANJ.	REPRE- SENT. TEATRO	VISITAS A MUSEOS, CONJ. ARQT.	CONCIER- TOS	VISITAS DE ESTUDIO NACION.	OTRAS ACTIV.
Esc. Naval Militar	-	44	-	-	2	2	12	6
Esc. de Guerra Naval	-	2	-	-	-	-	-	-
Esc. Téc. Sup. Ing. Armas Nav.	-	2	-	-	-	-	-	-
Esc. Hidrografía	-	-	-	-	-	-	1	-
Esc. de Estudios Sup. CC. Físico-Mat.	-	-	-	-	-	-	-	-
Centro de Estudios Sup. de Intendencia	-	-	-	-	-	-	-	-
Esc. de Submarinos "A.G. de los Reyes"	-	-	-	-	1	-	-	-
Esc. de Buceo de la Armada	-	-	-	-	-	-	-	-
Esc. de Dotaciones Aeron. "CN. Cardona"	-	-	-	-	-	-	-	-
Esc. de Especialidades "E.N. Lagraña"	-	6	-	-	3	-	1	18
Esc. de Suboficiales de la Armada	-	-	-	-	1	1	-	-
Esc. de Especialidades "A. Escaño"	-	1	-	-	-	1	1	-
Esc. de Infª Mª "Gral. Albacete y Fuster"	-	-	-	-	6	-	-	-

**1.5 Cuartel General del Ejército del Aire.**

**1.5.1. Centros docentes y oferta educativa.**

**1.5.1.1. Tipo de enseñanza que se imparte en los Centros.**

C.G. EJÉRCITO DEL AIRE	ENSEÑANZA MILITAR DE FORMACIÓN	ENSEÑANZA MILITAR DE PERFECCIONAMIENTO	ALTOS ESTUDIOS MILITARES	OTRO TIPO DE ENSEÑANZA
<b>TOTAL</b>	<b>11</b>	<b>10</b>	<b>0</b>	<b>5</b>
Academia General del Aire	SI	-	-	SI
Academia Básica del Aire	SI	SI	-	-
Ala 78	SI	SI	-	SI
Esc. Mil. de Paracaidismo "Méndez Parada"	SI	SI	-	-
Esc. Téc. Mando, Control y Telec.	SI	SI	-	SI
Esc. de Técnicas Aeronáuticas	SI	SI	-	SI
Grupo de Escuelas de Maticán	SI	SI	-	-
Escuadrón de Enseñanza de Automoción	SI	SI	-	-
Ala 23	SI	SI	-	-
Centro Cartográfico y Fotográfico	SI	SI	-	-
Esc. de Téc. de Seguir., Defensa y Apoyo	SI	SI	-	SI

**1.5.2. El profesorado y otro personal en los centros docentes.**

**1.5.2.1. Número de profesores por categorías.**

C.G. EJÉRCITO DEL AIRE	TOTAL	CATEGORÍAS MILITARES			CIVILES	OTROS
		Oficiales Generales	Oficiales	Suboficiales		
<b>TOTAL</b>	<b>731</b>	<b>0</b>	<b>383</b>	<b>280</b>	<b>12</b>	<b>56</b>
Academia General del Aire	145	-	96	7	3	39
Academia Básica del Aire	140	-	49	76	-	15
Ala 78	50	-	36	13	1	-
Esc. Mil. de Paracaidismo "Méndez Parada"	49	-	19	29	1	-
Esc. Téc. Mando, Control y Telec.	41	-	17	22	2	-
Esc. de Técnicas Aeronáuticas	51	-	33	16	2	-
Grupo de Escuelas de Matacán	68	-	40	24	2	2
Escuadrón de Enseñanza de Automoción	25	-	5	20	-	-
Ala 23	27	-	23	3	1	-
Centro Cartográfico y Fotográfico	37	-	9	28	-	-
Esc. de Téc. de Seguir., Defensa y Apoyo	98	-	56	42	-	-

**1.5.2. El profesorado y otro personal en los centros docentes.**

**1.5.2.2. Mujeres en el profesorado y distribución porcentual.**

C.G. EJÉRCITO DEL AIRE	TOTAL PROFESORAS	DISTRIBUCIÓN PORCENTUAL				
		Oficiales Generales	Oficiales	Suboficiales	Civiles	Otros
<b>TOTAL</b>	<b>57</b>	<b>0,00</b>	<b>50,88</b>	<b>12,28</b>	<b>7,02</b>	<b>29,82</b>
Academia General del Aire	19	-	42,11	-	-	57,89
Academia Básica del Aire	14	-	35,71	21,43	-	42,86
Ala 78	1	-	100,00	-	-	-
Esc. Mil. de Paracaidismo "Méndez Parada"	1	-	100,00	-	-	-
Esc. Téc. Mando, Control y Telec.	2	-	50,00	-	50,00	-
Esc. de Técnicas Aeronáuticas	4	-	75,00	-	25,00	-
Grupo de Escuelas de Matacán	4	-	50,00	-	50,00	-
Escuadrón de Enseñanza de Automoción	2	-	100,00	-	-	-
Ala 23	1	-	100,00	-	-	-
Centro Cartográfico y Fotográfico	2	-	-	100,00	-	-
Esc. de Téc. de Seguir., Defensa y Apoyo	7	-	71,43	28,57	-	-



**1.5.2. El profesorado y otro personal en los centros docentes.**

**1.5.2.3. Número y categoría del personal no docente.**

C.G. EJÉRCITO DEL AIRE	TOTAL	OFICIALES	SUBOFICIALES	TROPA Y MARINERÍA	CIVILES
<b>TOTAL</b>	<b>1.344</b>	<b>14</b>	<b>365</b>	<b>714</b>	<b>251</b>
Academia General del Aire	824	8	266	357	193
Academia Básica del Aire	351	5	80	218	48
Ala 78	0	-	-	-	-
Esc. Mil. de Paracaidismo "Méndez Parada"	26	-	-	20	6
Esc. Téc. Mando, Control y Telec.	37	-	6	31	-
Esc. de Técnicas Aeronáuticas	23	1	3	15	4
Grupo de Escuelas de Maticán	17	-	4	13	-
Escuadrón de Enseñanza de Automoción	-	-	2	-	-
Ala 23	13	-	4	9	-
Centro Cartográfico y Fotográfico	1	-	-	1	-
Esc. de Téc. de Seguir., Defensa y Apoyo	50	-	-	50	-

### 1.5.3. Instalaciones de los centros.

#### 1.5.3.1. Número de instalaciones docentes y capacidad de las mismas.

C.G. EJÉRCITO DEL AIRE	AULAS			BIBLIOTECAS		SALONES DE ACTOS		EXISTENCIA DE CAMPO DE MANIOBRAS Y TIRO
	Núm.	Cap.	Cap. Medi	Núm.	Cap.	Núm.	Cap.	
Academia General del Aire	36	1.780	49	1	52	-	-	1
Academia Básica del Aire	46	1.393	30	1	26	1	288	1
Ala 78	4	44	11	1	22	-	-	-
Esc. Mil. de Paracaidismo "Méndez Parada"	4	120	30	1	36	-	-	-
Esc. Téc. Mando, Control y Telec.	12	305	25	1	12	2	207	-
Esc. de Técnicas Aeronáuticas	23	692	30	1	24	-	-	-
Grupo de Escuelas de Matacán	6	196	33	1	10	1	145	1
Escuadrón de Enseñanza de Automoción	8	276	35	-	-	1	60	-
Ala 23	2	38	19	2	35	2	247	-
Centro Cartográfico y Fotográfico	3	46	15	1	16	1	46	-
Esc. de Téc. de Seguir., Defensa y Apoyo	24	1.152	48	1	30	2	87	1

La unidad empleada para medir la capacidad de las instalaciones es un alumno.

### 1.5.3. Instalaciones de los centros.

#### 1.5.3.2. Número de instalaciones de prácticas y capacidad de las mismas.

C.G. EJÉRCITO DEL AIRE	LABORATORIOS		GABINETES MOTORES		TALLERES		GABINETES IDIOMAS		GABINETES AUDIOVISUALES		OTRAS INSTALACIONES	
	Núm.	Cap.	Núm.	Cap.	Núm.	Cap.	Núm.	Cap.	Núm.	Cap.	Núm.	Cap.
Academia General del Aire	7	126	2	63	-	-	-	-	2	70	-	-
Academia Básica del Aire	8	321	2	42	1	74	-	-	4	115	-	-
Ala 78	-	-	1	20	-	-	1	10	2	80	1	15
Esc. Mil. de Paracaidismo "Méndez Para"	-	-	-	-	-	-	1	40	1	40	-	-
Esc. Téc. Mando, Control y Telec.	16	334	-	-	-	-	1	-	-	-	-	-
Esc. de Técnicas Aeronáuticas	1	15	1	20	-	-	2	43	-	-	-	-
Grupo de Escuelas de Matacán	-	-	-	-	-	-	1	28	-	-	4	46
Escuadrón de Enseñanza de Automoción	-	-	1	12	5	50	-	-	-	-	-	-
Ala 23	1	24	-	-	-	-	-	-	-	-	-	-
Centro Cartográfico y Fotográfico	-	-	-	-	-	-	-	-	-	-	-	-
Esc. de Téc. de Seguir., Defensa y Apo	2	36	-	-	1	15	1	12	3	70	6	109

La unidad empleada para medir la capacidad de las instalaciones es un alumno.

**1.5.3. Instalaciones de los centros.**

**1.5.3.3. Número de instalaciones deportivas.**

C.G. EJÉRCITO DEL AIRE	GINNASIOS	PISTAS HÍPICAS	PISTAS ATLET.	PICADEROS	GALERÍA TIRO	PISTAS APLICAC.	CAMPOS FÚTBOL	PISCINAS	POLIDEPORT.	PISTAS TENIS	OTRAS
Academia General del Aire	1	-	1	-	1	1	1	1	1	4	3
Academia Básica del Aire	1	-	1	-	2	1	1	3	1	2	-
Ala 78	-	-	-	-	-	-	-	-	-	-	-
Esc. Mil. de Paracaidismo "Méndez Parada"	1	-	1	-	-	-	1	1	-	-	2
Esc. Téc. Mando, Control y Telec.	1	-	1	-	1	1	2	1	-	2	4
Esc. de Técnicas Aeronáuticas	1	-	-	-	-	1	-	-	-	-	-
Grupo de Escuelas de Maticán	1	-	-	-	-	1	1	-	-	2	4
Escuadrón de Enseñanza de Automoción	-	-	-	-	-	1	-	-	-	-	-
Ala 23	1	-	1	-	1	1	1	-	2	-	-
Centro Cartográfico y Fotográfico	-	-	-	-	-	-	-	-	-	-	-
Esc. de Téc. de Seguir., Defensa y Apoyo	1	-	1	-	-	1	1	-	-	-	3

**1.5.3. Instalaciones de los centros.**

**1.5.3.4. Número de instalaciones recreativas.**

C.G. EJÉRCITO DEL AIRE	CAFETERÍAS O BARES	SALAS DE LECTURA	SALAS DE JUEGO	SALAS DE PROYEC.	SALAS DE VISITA	SALAS MULTIMEDIA	SALAS DE MÚSICA	OTRAS
Academia General del Aire	3	1	1	4	1	1	-	-
Academia Básica del Aire	2	2	1	1	-	-	1	-
Ala 78	-	-	-	-	-	-	-	-
Esc. Mil. de Paracaidismo "Méndez Parada"	1	1	-	1	1	-	-	-
Esc. Téc. Mando, Control y Telec.	1	1	2	1	1	3	-	-
Esc. de Técnicas Aeronáuticas	1	-	2	-	1	-	-	-
Grupo de Escuelas de Maticán	1	1	1	-	-	1	1	-
Escuadrón de Enseñanza de Automoción	-	-	-	-	-	-	-	-
Ala 23	2	1	-	-	-	-	-	-
Centro Cartográfico y Fotográfico	-	-	-	-	-	-	-	-
Esc. de Téc. de Seguir., Defensa y Apoyo	1	1	1	1	-	2	-	1

**1.5.3. Instalaciones de los centros.**

**1.5.3.5. Dotaciones de los centros.**

C.G. EJÉRCITO DEL AIRE	ORDENA- DORES	SIMULA- DORES	TELEVI- SORES	AUDIO	PIZA- RRAS DIGI- TALES	PROYEC- TORES	CADE- NAS MUSIC.	VÍDEOS	OTROS
Academia General del Aire	319	2	-	-	2	22	-	3	-
Academia Básica del Aire	-	1	-	-	-	-	-	-	-
Ala 78	37	2	2	-	-	5	3	2	-
Esc. Mil. de Paracaidismo "Ménde	65	2	6	4	1	5	-	4	-
Esc. Téc. Mando, Control y Telec.	127	4	11	-	-	17	2	1	-
Esc. de Técnicas Aeronáuticas	254	-	4	-	-	16	2	3	-
Grupo de Escuelas de Matacán	50	12	7	-	2	8	2	4	-
Escuadrón de Enseñanza de Auto	-	2	6	-	1	7	2	9	-
Ala 23	58	1	8	-	-	-	5	-	3
Centro Cartográfico y Fotográfico	21	-	1	-	-	2	-	1	-
Esc. de Técn. de Seguir., Defensa	207	-	17	-	-	42	4	4	10

**1.5.4. Actividades culturales de los centros.**

**1.5.4.1. Número de actividades realizadas.**

C.G. EJÉRCITO DEL AIRE	PELÍCULAS PROYECT.	SEMINA- RIOS Y SIMPOS.	VISITAS DE ESTUDIO EXTRANJ.	REPRE- SENT. TEATRO	VISITAS A MUSEOS, CONJ. ARQT.	CONCIER- TOS	VISITAS DE ESTUDIO NACION.	OTRAS ACTIV.
Academia General del Aire	-	8	-	-	20	1	1	-
Academia Básica del Aire	-	-	-	1	-	1	5	-
Ala 78	-	-	-	-	-	-	-	-
Esc. Mil. de Paracaidismo "Méndez Parada"	-	-	-	-	-	-	-	-
Esc. Téc. Mando, Control y Telec.	-	-	-	-	-	-	-	-
Esc. de Técnicas Aeronáuticas	-	-	-	-	-	-	-	-
Grupo de Escuelas de Matacán	-	6	-	-	1	-	-	1
Escuadrón de Enseñanza de Automoción	-	-	-	-	-	-	-	-
Ala 23	-	-	-	-	3	-	-	-
Centro Cartográfico y Fotográfico	2	1	-	-	-	-	-	-
Esc. de Téc. de Seguir., Defensa y Apoyo	50	2	-	-	-	-	-	-

## **2. CURSOS Y ESTUDIOS REALIZADOS EN CENTROS DE ENSEÑANZA**

## Cursos y estudios en el Ministerio de Defensa.

### Cuadro resumen de la totalidad de cursos.

RESUMEN GENERAL	TOTAL	CURSOS REALIZADOS EN CENTROS DE ENSEÑANZA					OTROS CURSOS Y ESTUDIOS				
		Total	Órgano Central	E. Tierra	Armada	E. Aire	Total	Centros nacionales	Centros extranjeros	OO.II.	No consta
Cursos convocados	1.162	720	107	183	288	142	442	310	82	38	12
Cursos realizados	1.015	651	95	165	264	127	364	246	74	32	12
Cursos finalizados	689	440	83	99	190	68	249	168	41	32	8
Alumnos que realizan	21.151	16.236	1.835	8.151	3.544	2.706	4.915	4.320	361	69	165

Los cursos se contabilizan a 31 de diciembre del año de la estadística.

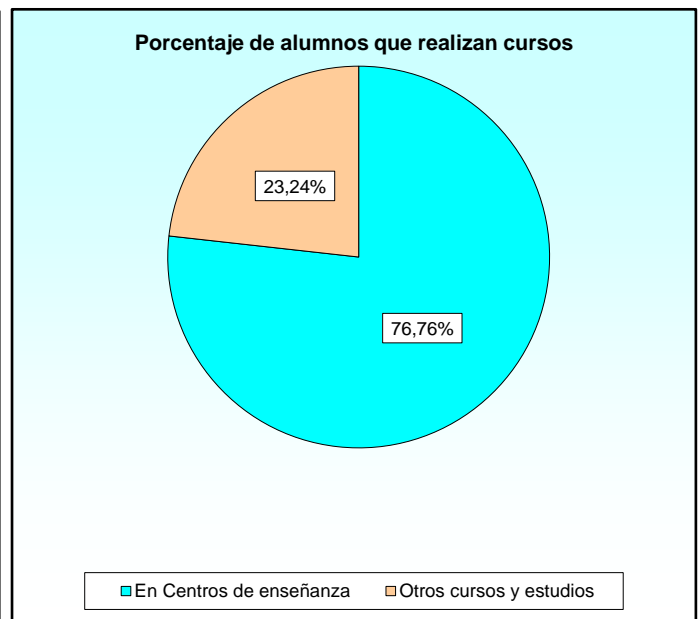
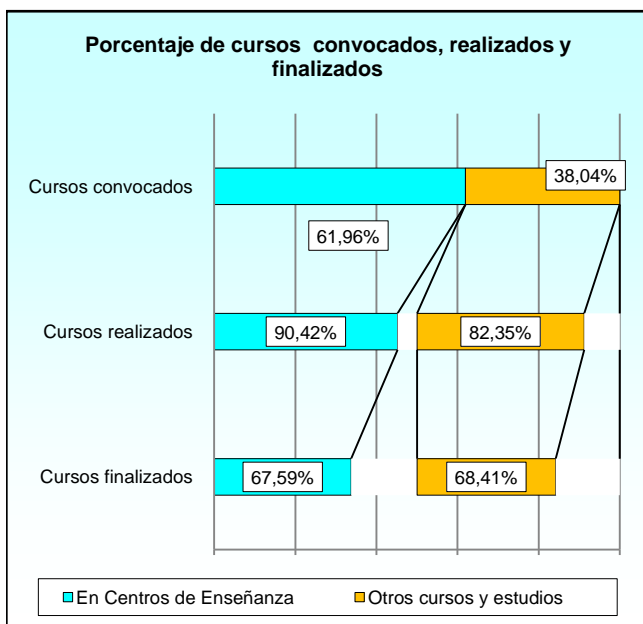
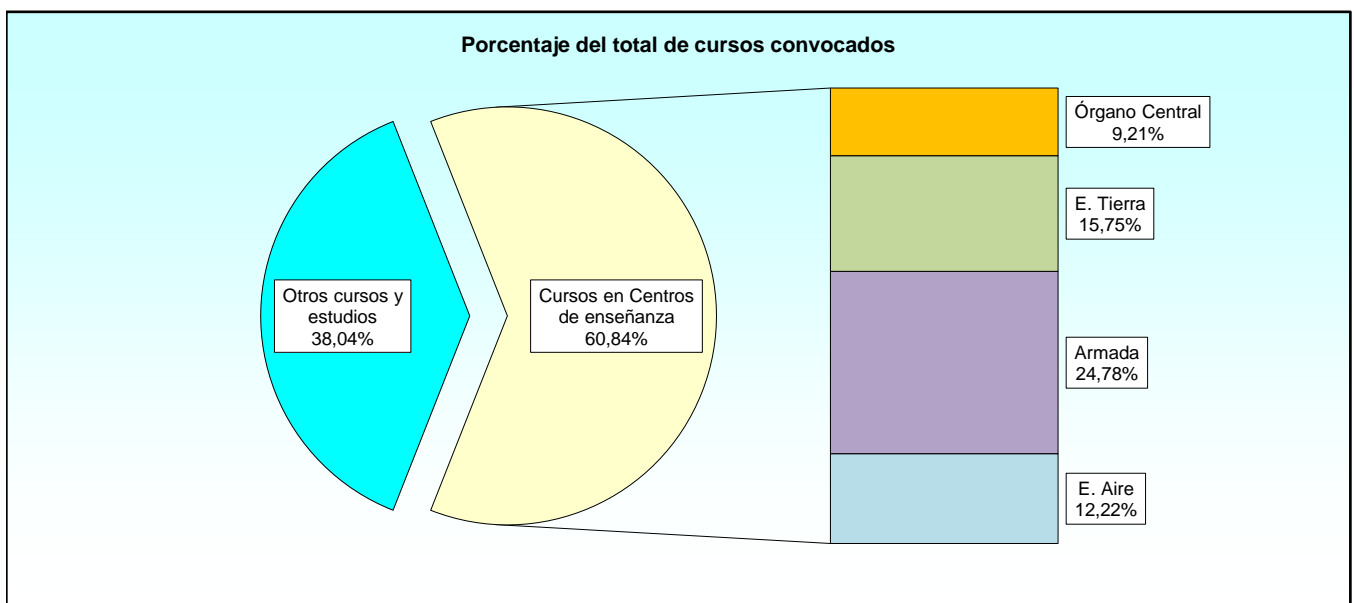

## 2. Cursos y estudios realizados en centros de enseñanza.

## 2.0. Cuadro resumen.

## 2.0.0. Cuadro resumen de los cursos realizados en Centros de Enseñanza.

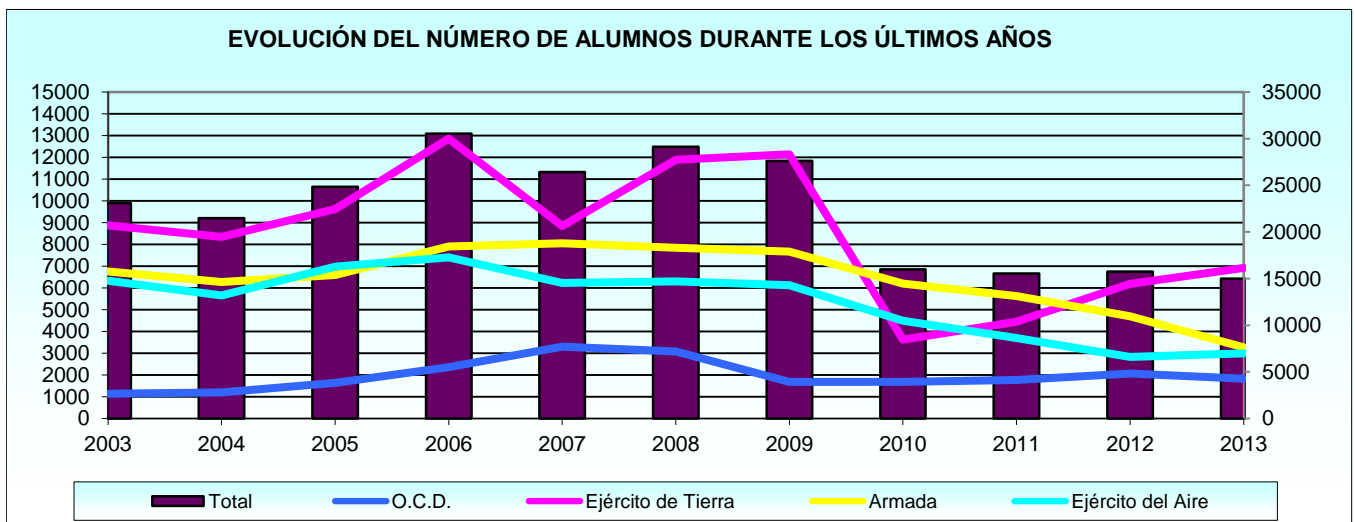
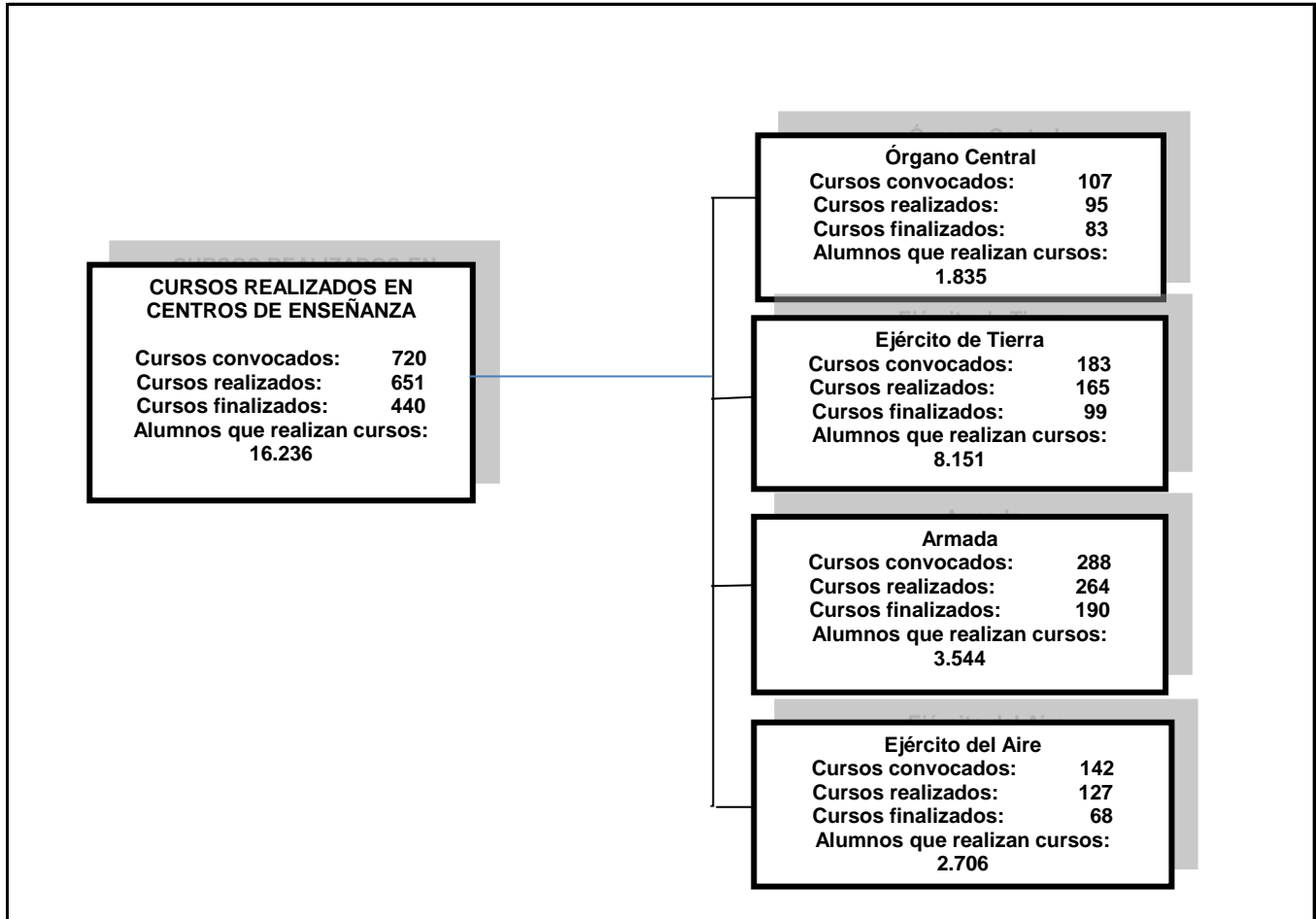



**2. Cursos y estudios realizados en centros de enseñanza.**

**2.1. Distribución por Ejércitos y Organismo.**

**2.1.1. Cursos convocados.**

**2.1.1.1. Número de Cursos convocados. en el año según el tipo de enseñanza.**

EJÉRCITOS Y ORGANISMO	TOTAL	TIPO DE ENSEÑANZA		
		Formación	Perfeccionamiento	Altos estudios Mil.
<b>TOTAL</b>	<b>720</b>	<b>167</b>	<b>543</b>	<b>10</b>
Órgano Central de Defensa	107	15	82	10
Ejército de Tierra	183	72	111	-
Armada	288	49	239	-
Ejército del Aire	142	31	111	-

**2.1.1. Cursos convocados.**

**2.1.1.2. Número de Cursos convocados. según el número de años académicos.**

EJÉRCITOS Y ORGANISMO	TOTAL	AÑOS ACADÉMICOS		
		Menos de un año	Un año	Más de un año
<b>TOTAL</b>	<b>720</b>	<b>516</b>	<b>144</b>	<b>60</b>
Órgano Central de Defensa	107	89	3	15
Ejército de Tierra	183	113	56	14
Armada	288	220	48	20
Ejército del Aire	142	94	37	11

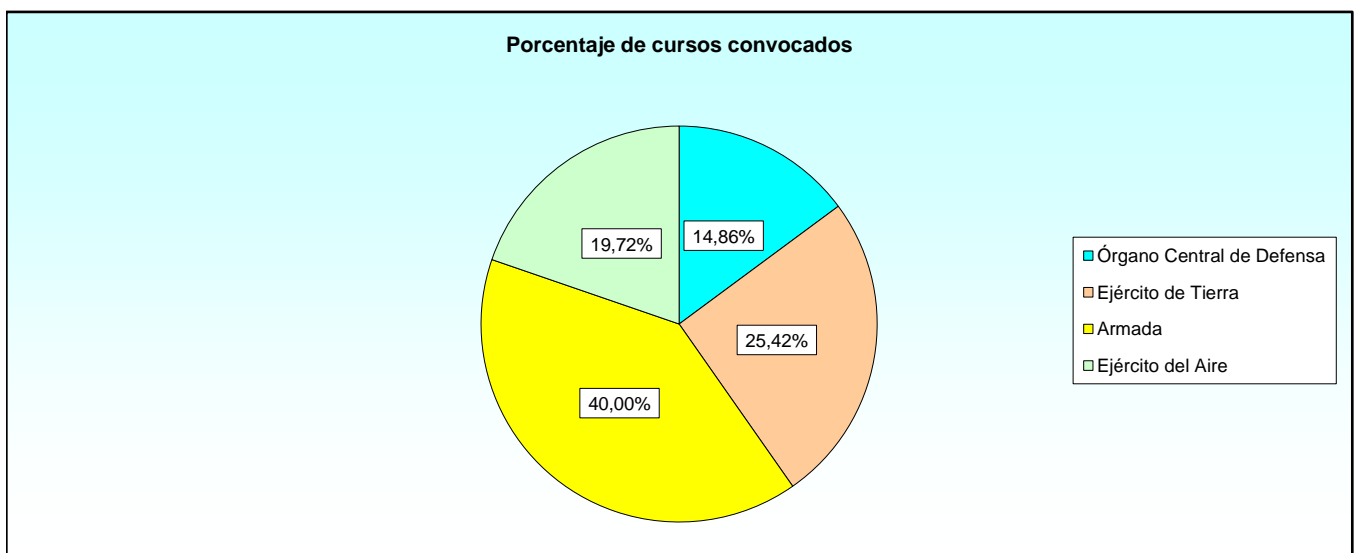

2. Cursos y estudios realizados en centros de enseñanza.

2.1. Distribución por Ejércitos y Organismo.

2.1.2. Cursos realizados.

2.1.2.1. Número de cursos realizados según el tipo de enseñanza.

EJÉRCITOS Y ORGANISMO	TOTAL	TIPO DE ENSEÑANZA		
		Formación	Perfeccionamiento	Altos estudios Mil.
<b>TOTAL</b>	<b>651</b>	<b>157</b>	<b>484</b>	<b>10</b>
Órgano Central de Defensa	95	15	70	10
Ejército de Tierra	165	69	96	-
Armada	264	42	222	-
Ejército del Aire	127	31	96	-

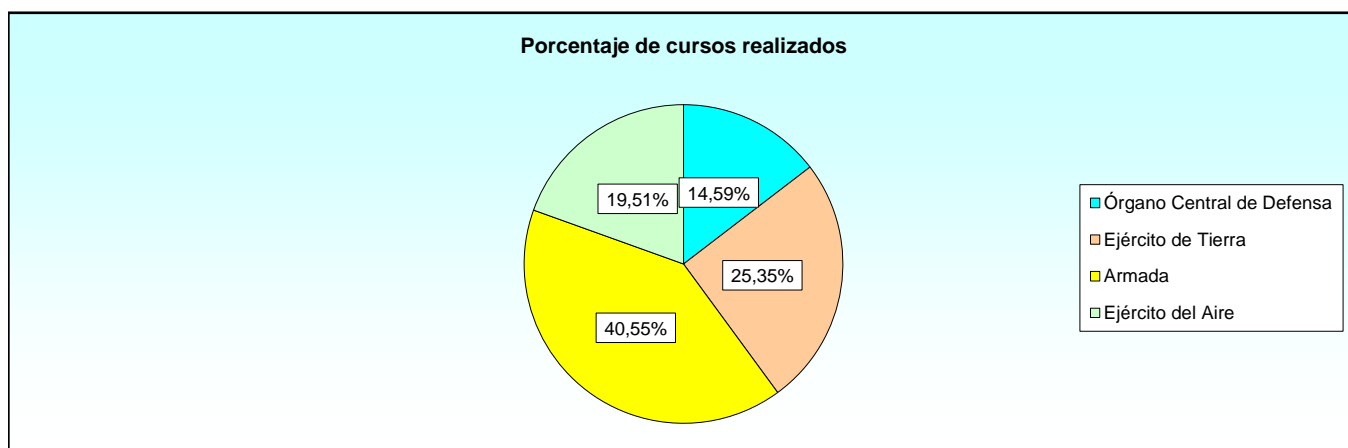

2.1.2. Cursos realizados.

2.1.2.2. Número de cursos de formación realizados según el grado de la enseñanza.

EJÉRCITOS Y ORGANISMO	TOTAL	ENSE. MIL. FORM.						
		Subof.	Ofic.	E. Téc. Of.	E Ofic. Enferm.	E. Compl.	MPTM	No consta
<b>TOTAL</b>	<b>157</b>	<b>56</b>	<b>81</b>	<b>2</b>	<b>8</b>	<b>1</b>	<b>1</b>	<b>8</b>
Órgano Central de Defensa	15	2	10	-	2	1	-	-
Ejército de Tierra	69	25	35	-	2	-	1	6
Armada	42	16	22	-	4	-	-	-
Ejército del Aire	31	13	14	2	-	-	-	2

**2.1.2. Cursos realizados.**

**2.1.2.3. Número de cursos realizados según su duración en días.**

EJÉRCITOS Y ORGANISMO	TOTAL	NÚMERO DE CURSOS					
		Menor o igual 30 días	Entre 31 y 60 días	Entre 61 y 90 días	Entre 91 y 180 días	Entre 181 y 360 días	Más de 360 días
<b>TOTAL</b>	<b>651</b>	<b>171</b>	<b>121</b>	<b>61</b>	<b>79</b>	<b>154</b>	<b>65</b>
Órgano Central de Defensa	95	31	22	9	12	13	8
Ejército de Tierra	165	19	17	18	22	46	43
Armada	264	67	66	28	33	66	4
Ejército del Aire	127	54	16	6	12	29	10

**2.1.2. Cursos realizados.**

**2.1.2.4. Número de cursos realizados según el tipo de curso.**

EJÉRCITOS Y ORGANISMO	TOTAL	TIPO DE CURSO							
		Aptitud	Capacit. para ascenso	Diploma	Especialidad	Idioma	Informativo	Otro título	No consta
<b>TOTAL</b>	<b>651</b>	<b>102</b>	<b>48</b>	<b>33</b>	<b>17</b>	<b>343</b>	<b>17</b>	<b>9</b>	<b>82</b>
Órgano Central de Defensa	95	5	5	13	9	42	5	1	15
Ejército de Tierra	165	15	6	19	-	70	12	4	39
Armada	264	64	37	1	8	130	-	1	23
Ejército del Aire	127	18	-	-	-	101	-	3	5

**2.1.2. Cursos realizados.**

**2.1.2.5. Número de cursos realizados y número de solicitantes.**

EJÉRCITOS Y ORGANISMO	TOTAL SOLICITUDES	Nº DE VECES SOLICITADO EL CURSO			
		Una vez	Dos veces	Tres veces	Más de tres veces
<b>TOTAL</b>	<b>37.319</b>	<b>35.457</b>	<b>1.564</b>	<b>223</b>	<b>75</b>
Órgano Central de Defensa	3.257	3.087	127	26	17
Ejército de Tierra	15.768	14.469	1.167	113	19
Armada	11.270	11.052	172	27	19
Ejército del Aire	7.024	6.849	98	57	20

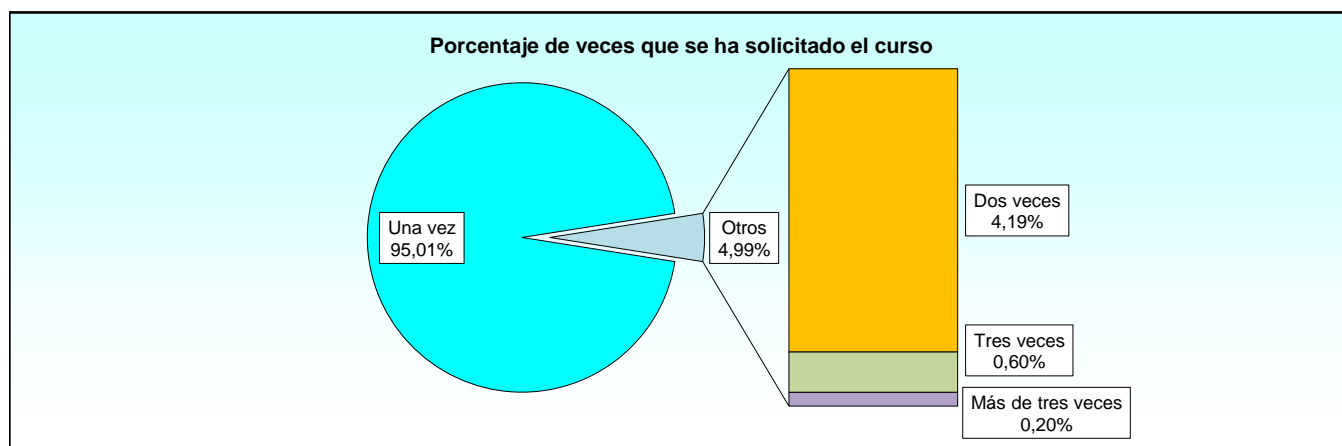

2.1.2. Cursos realizados.

2.1.2.6. Número total de alumnos según el sexo.

EJÉRCITOS Y ORGANISMO	TOTAL	HOMBRES	MUJERES
<b>TOTAL</b>	<b>16.236</b>	<b>14.890</b>	<b>1.346</b>
Órgano Central de Defensa	1.835	1.556	279
Ejército de Tierra	8.151	7.681	470
Armada	3.544	3.202	342
Ejército del Aire	2.706	2.451	255

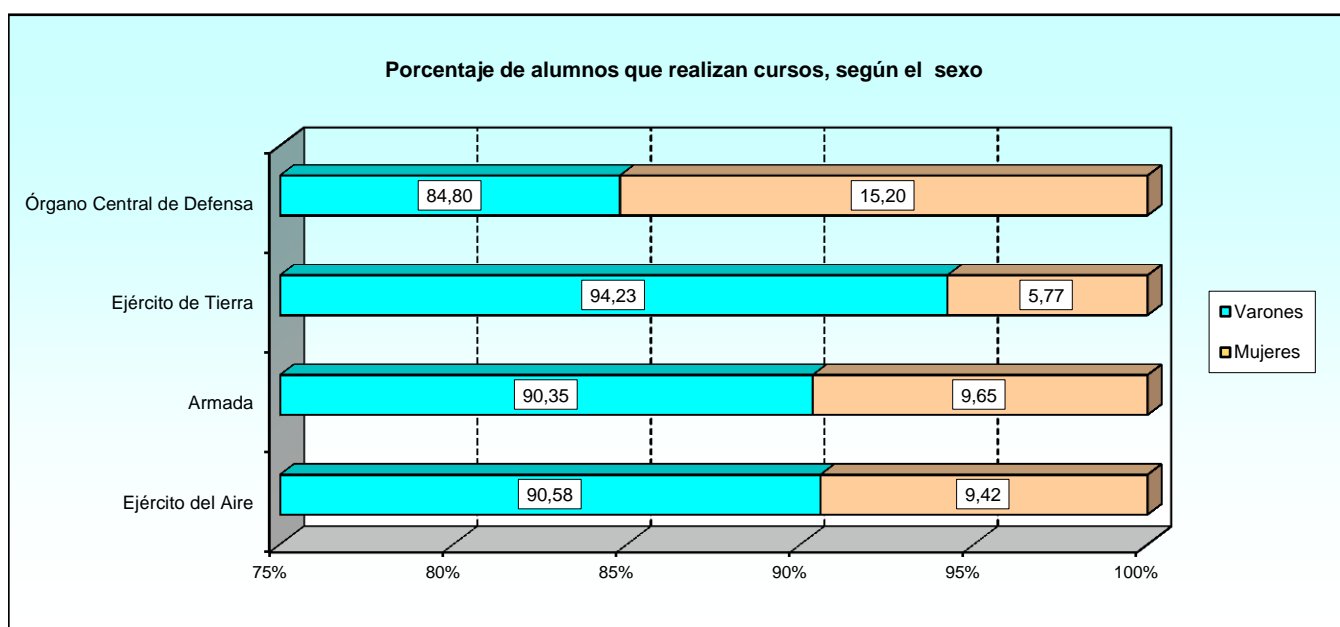

**2.1.2. Cursos realizados.**

**2.1.2.7. Número de alumnos según el origen.**

EJÉRCITOS Y ORGANISMO	TOTAL	ORIGEN DE LOS ALUMNOS					
		Cuerpos Comunes	Ejército de Tierra	Armada	Ejército del Aire	Guardia Civil	Otros*
<b>TOTAL</b>	<b>16.236</b>	<b>632</b>	<b>9.052</b>	<b>3.754</b>	<b>2.403</b>	<b>104</b>	<b>291</b>
Órgano Central de Defensa	1.835	602	804	190	208	2	29
Ejército de Tierra	8.151	14	7.747	37	32	98	223
Armada	3.544	15	12	3.465	19	3	30
Ejército del Aire	2.706	1	489	62	2.144	1	9

\* Se incluye el personal civil funcionario o laboral, policías, ...

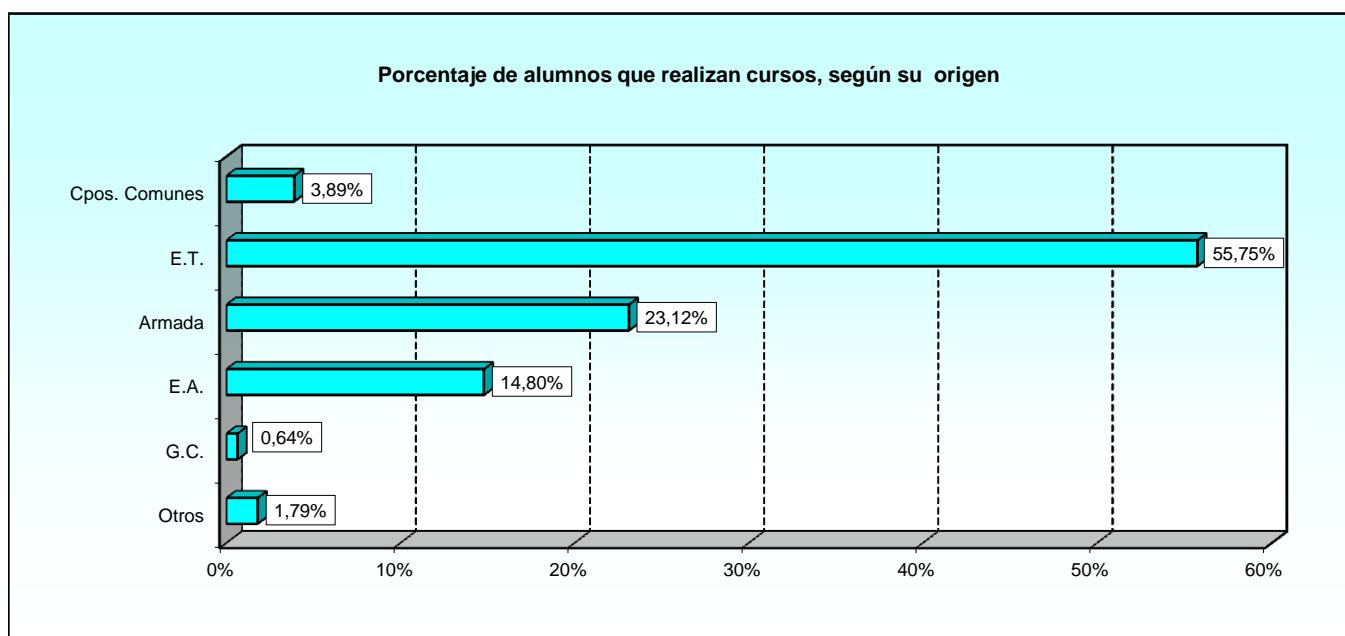

**2.1.2. Cursos realizados.**

**2.1.2.8. Número de mujeres alumnas según el origen.**

EJÉRCITOS Y ORGANISMO	TOTAL	ORIGEN DE LOS ALUMNOS					
		Cuerpos Comunes	Ejército de Tierra	Armada	Ejército del Aire	Guardia Civil	Otros*
<b>TOTAL</b>	<b>1.346</b>	<b>159</b>	<b>537</b>	<b>327</b>	<b>264</b>	<b>11</b>	<b>48</b>
Órgano Central de Defensa	279	149	84	2	21	-	23
Ejército de Tierra	470	4	433	2	6	10	15
Armada	342	5	1	322	3	1	10
Ejército del Aire	255	1	19	1	234	-	-

\* Se incluye el personal civil funcionario o laboral, policías, ...

2.1.2. Cursos realizados.

2.1.2.9. Número de alumnos según la categoría.

EJÉRCITOS Y ORGANISMO	TOTAL ALUMNOS	CATEGORÍA DE LOS ALUMNOS					
		Oficiales Grales.	Oficiales	Suboficiales	Tropa y marinería	Alumnos en formación	Otros
<b>TOTAL</b>	<b>16.236</b>	<b>12</b>	<b>3.931</b>	<b>3.971</b>	<b>6.498</b>	<b>1.533</b>	<b>291</b>
Órgano Central de Defensa	1.835	12	1.165	231	326	72	29
Ejército de Tierra	8.151	-	1.597	1.926	3.518	887	223
Armada	3.544	-	687	870	1.665	292	30
Ejército del Aire	2.706	-	482	944	989	282	9

2.1.2. Cursos realizados.

2.1.2.10. Número de mujeres alumnas según la categoría.

EJÉRCITOS Y ORGANISMO	TOTAL MUJERES	CATEGORÍA DE LOS ALUMNOS					
		Oficiales Grales.	Oficiales	Suboficiales	Tropa y marinería	Alumnos en formación	Otros
<b>TOTAL</b>	<b>1.346</b>	<b>0</b>	<b>254</b>	<b>213</b>	<b>745</b>	<b>86</b>	<b>48</b>
Órgano Central de Defensa	279	-	136	7	85	28	23
Ejército de Tierra	470	-	54	82	291	28	15
Armada	342	-	37	41	243	11	10
Ejército del Aire	255	-	27	83	126	19	-

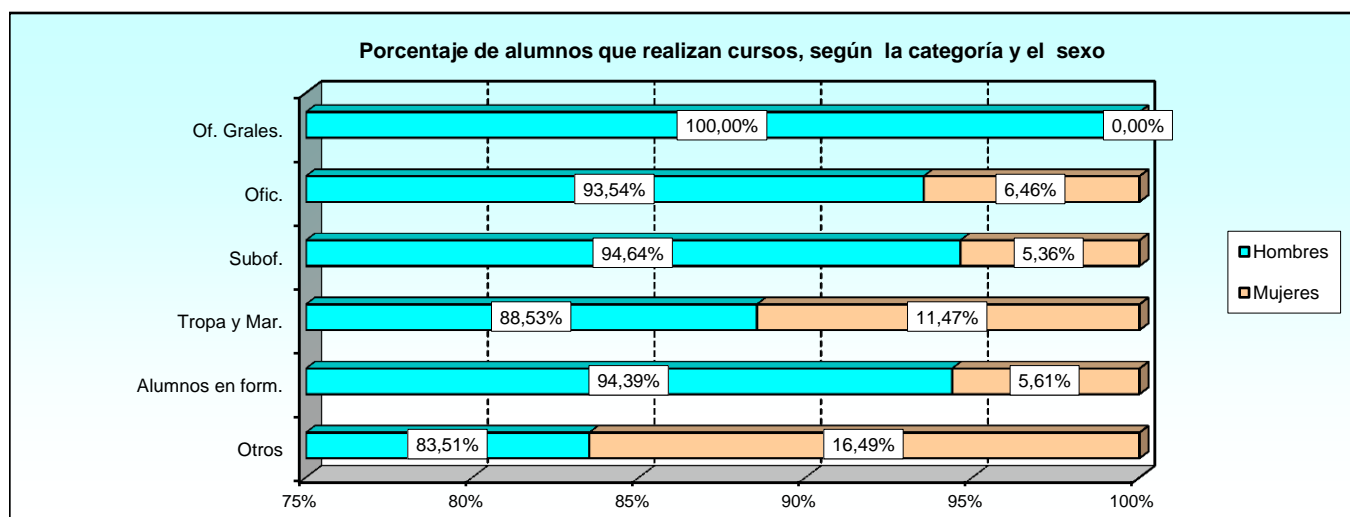

**2.1.2. Cursos realizados.**

**2.1.2.11. Número de alumnos según la edad.**

EJÉRCITOS Y ORGANISMO	TOTAL	EDAD							
		18-23	24-29	30-35	36-41	42-47	48-53	54-59	60 o más
<b>TOTAL</b>	<b>16.236</b>	<b>2.480</b>	<b>4.552</b>	<b>2.995</b>	<b>2.697</b>	<b>1.650</b>	<b>1.337</b>	<b>498</b>	<b>27</b>
Órgano Central de Defensa	1.835	37	219	296	397	313	364	190	19
Ejército de Tierra	8.151	1.779	2.614	1.156	1.040	673	709	176	4
Armada	3.544	335	892	919	826	315	165	88	4
Ejército del Aire	2.706	329	827	624	434	349	99	44	-

**2.1.2. Cursos realizados.**

**2.1.2.12. Número de mujeres alumnas según la edad.**

EJÉRCITOS Y ORGANISMO	TOTAL	EDAD							
		18-23	24-29	30-35	36-41	42-47	48-53	54-59	60 o más
<b>TOTAL</b>	<b>1.346</b>	<b>108</b>	<b>447</b>	<b>489</b>	<b>204</b>	<b>46</b>	<b>32</b>	<b>15</b>	<b>5</b>
Órgano Central de Defensa	279	11	59	65	71	30	28	11	4
Ejército de Tierra	470	67	189	162	43	8	1	-	-
Armada	342	16	115	141	54	8	3	4	1
Ejército del Aire	255	14	84	121	36	-	-	-	-

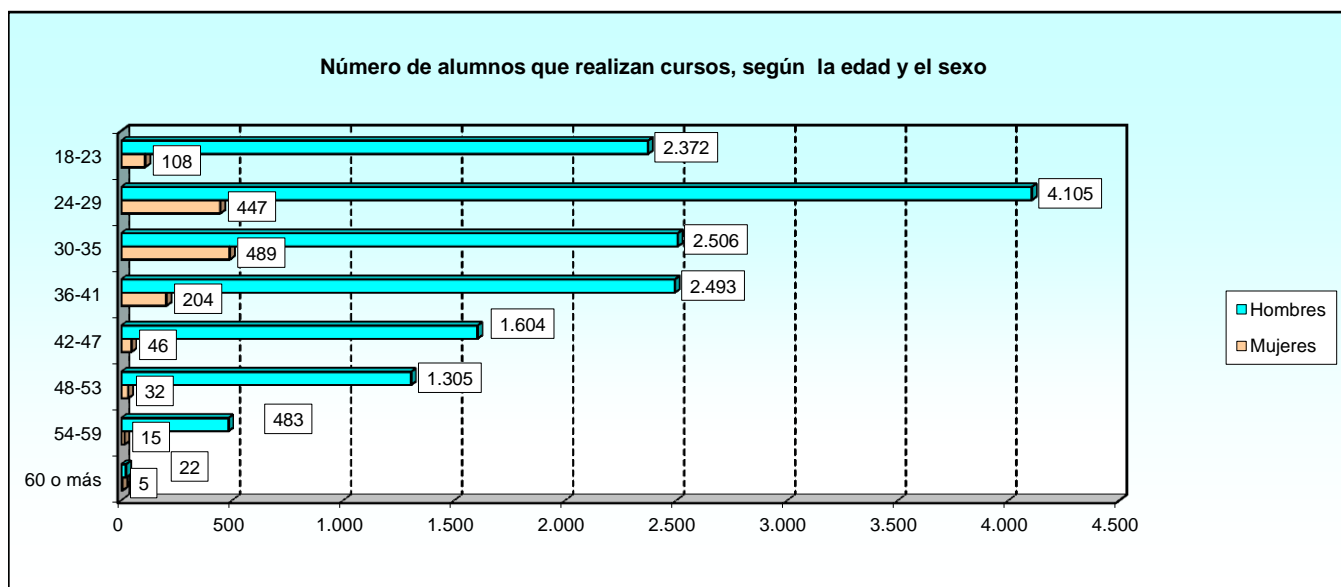

2.1.2. Cursos realizados.

2.1.2.13. Número de alumnos según el tipo de cursos que realizan y el sexo.

EJÉRCITOS Y ORGANISMO	TOTAL	ENSE. MIL. FORM.			ENSE. MIL. PERFECC			ALTOS ESTUDIOS MIL.		
		Total Form.	H	M	Total Perfecc.	H	M	Total AEM	H	M
<b>TOTAL</b>	<b>16.236</b>	<b>6.842</b>	<b>6.217</b>	<b>625</b>	<b>9.098</b>	<b>8.380</b>	<b>718</b>	<b>296</b>	<b>293</b>	<b>3</b>
Órgano Central de Defensa	1.835	180	124	56	1.359	1.139	220	296	293	3
Ejército de Tierra	8.151	4.907	4.545	362	3.244	3.136	108	0	-	-
Armada	3.544	787	713	74	2.757	2.489	268	0	-	-
Ejército del Aire	2.706	968	835	133	1.738	1.616	122	0	-	-

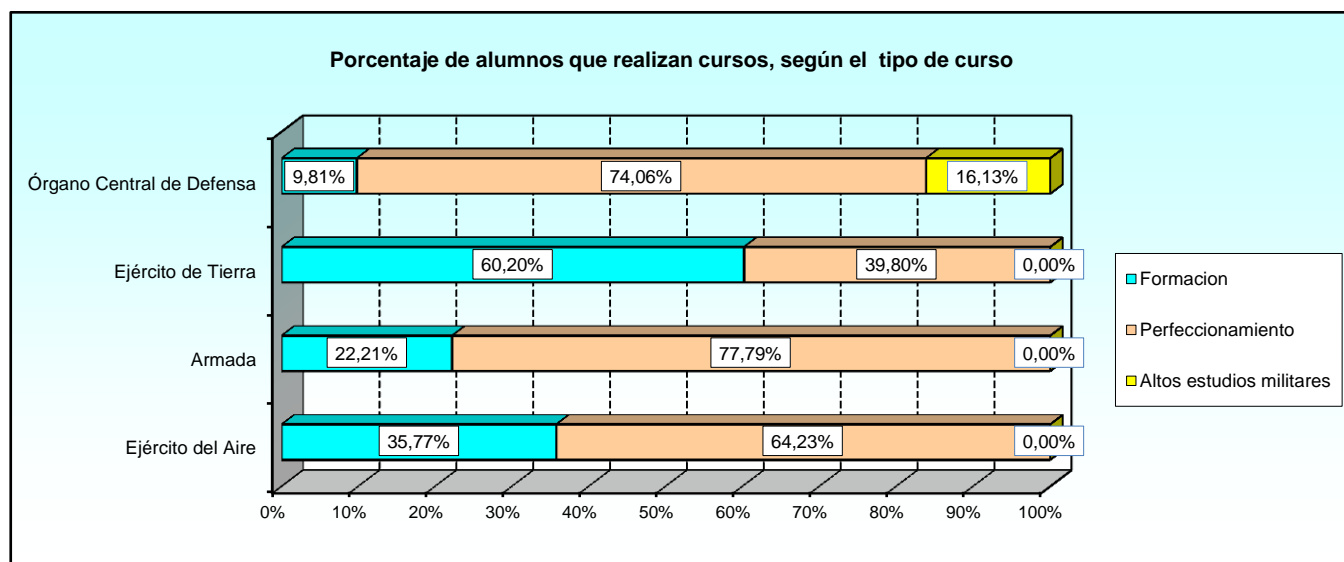



**2.1.2. Cursos realizados.**

**2.1.2.14. Número total de alumnos en formación según la escala.**

EJÉRCITOS Y ORGANISMO	TOTAL	ENSEÑANZA MILITAR DE FORMACIÓN						
		Escala Oficiales	Escala Técnica de Oficiales	Escala de Oficiales Enfermeros	Escala Suboficiales	Escala de Complemento	MPTM	No consta
<b>TOTAL</b>	<b>6.842</b>	<b>2.398</b>	<b>21</b>	<b>70</b>	<b>2.888</b>	<b>1</b>	<b>1.239</b>	<b>225</b>
Órgano Central de Defensa	180	98	-	40	41	1	-	-
Ejército de Tierra	4.907	1.377	-	26	2.047	-	1.239	218
Armada	787	367	-	4	416	-	-	-
Ejército del Aire	968	556	21	-	384	-	-	7

**2.1.2. Cursos realizados.**

**2.1.2.15. Número de mujeres alumnas en formación según la escala.**

EJÉRCITOS Y ORGANISMO	TOTAL	ENSEÑANZA MILITAR DE FORMACIÓN						
		Escala Oficiales	Escala Técnica de Oficiales	Escala de Oficiales Enfermeros	Escala Suboficiales	Escala de Complemento	MPTM	No consta
<b>TOTAL</b>	<b>625</b>	<b>199</b>	<b>2</b>	<b>15</b>	<b>341</b>	<b>0</b>	<b>51</b>	<b>17</b>
Órgano Central de Defensa	56	41	-	13	2	-	-	-
Ejército de Tierra	362	81	-	2	211	-	51	17
Armada	74	17	-	-	57	-	-	-
Ejército del Aire	133	60	2	-	71	-	-	-

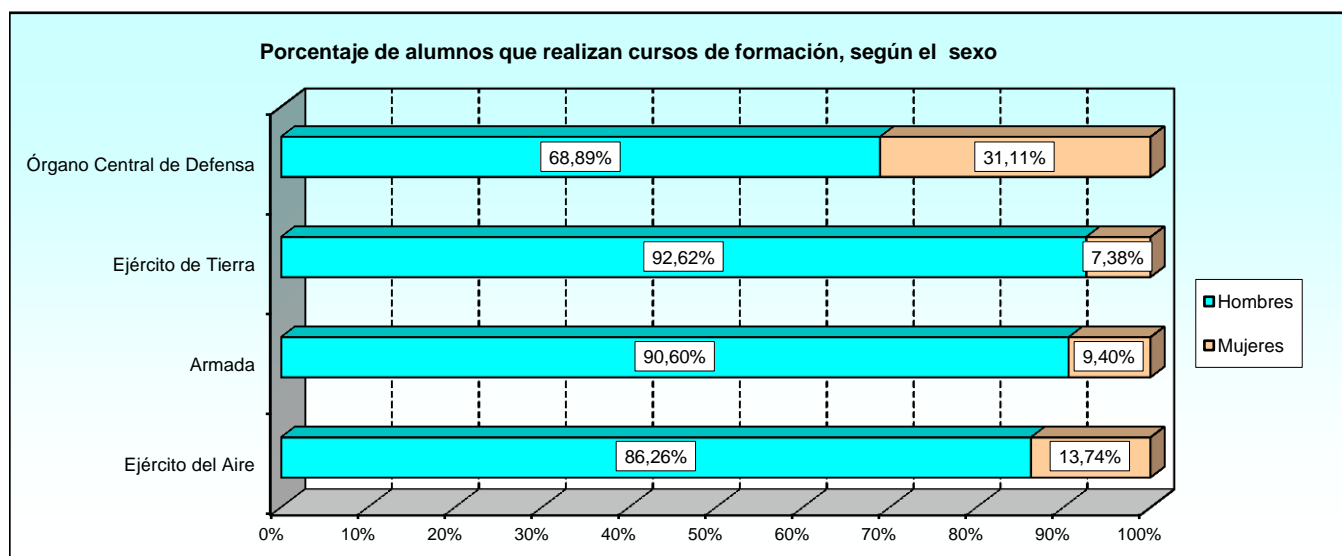

2.1.2. Cursos realizados.

2.1.2.16. Número total de alumnos en cursos de perfeccionamiento según el tipo de personal.

EJÉRCITOS Y ORGANISMO	TOTAL	ENSEÑANZA MILITAR DE PERFECCIONAMIENTO			
		Personal Militar	Personal Civil	Reservistas	Otro personal
<b>TOTAL</b>	<b>9.098</b>	<b>9.045</b>	<b>40</b>	<b>9</b>	<b>4</b>
Órgano Central de Defensa	1.359	1.323	28	8	-
Ejército de Tierra	3.244	3.238	1	1	4
Armada	2.757	2.746	11	-	-
Ejército del Aire	1.738	1.738	-	-	-

2.1.2. Cursos realizados.

2.1.2.17. Número total de mujeres alumnas en cursos de perfeccionamiento según el tipo de personal.

EJÉRCITOS Y ORGANISMO	TOTAL	ENSEÑANZA MILITAR DE PERFECCIONAMIENTO			
		Personal Militar	Personal Civil	Reservistas	Otro personal
<b>TOTAL</b>	<b>718</b>	<b>684</b>	<b>33</b>	<b>1</b>	<b>0</b>
Órgano Central de Defensa	220	196	23	1	-
Ejército de Tierra	108	107	1	-	-
Armada	268	259	9	-	-
Ejército del Aire	122	122	-	-	-

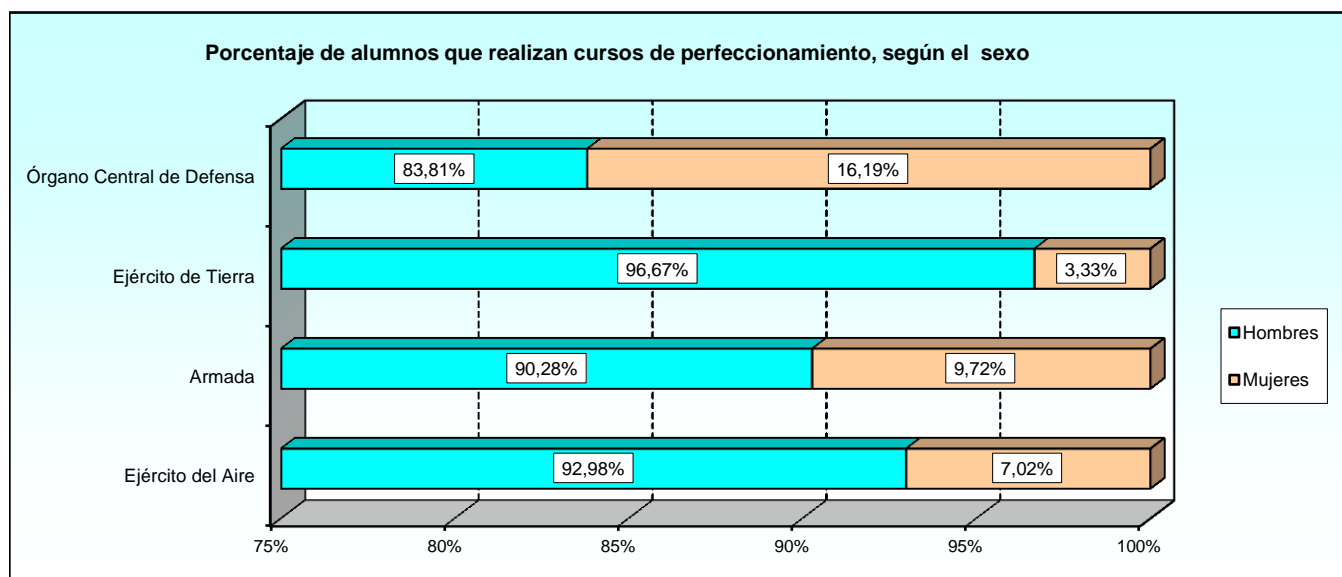

CURSOS Y ESTUDIOS REALIZADOS EN CENTROS DE ENSEÑANZA  
Distribución por Ejércitos y Organismo

**2.1.2. Cursos realizados.**

**2.1.2.18. Número de alumnos que causan baja en los cursos.**

EJÉRCITOS Y ORGANISMO	TOTAL ALUMNOS	TOTAL BAJAS	BAJAS	
			Hombres	Mujeres
<b>TOTAL</b>	<b>16.236</b>	<b>921</b>	<b>875</b>	<b>46</b>
Órgano Central de Defensa	1.835	72	61	11
Ejército de Tierra	8.151	597	579	18
Armada	3.544	151	144	7
Ejército del Aire	2.706	101	91	10

**2.1.2. Cursos realizados.**

**2.1.2.19. Número de alumnos según el motivo de la baja.**

MOTIVO DE LA BAJA	TOTAL	EJÉRCITOS Y ORGANISMO			
		Órgano Central	Ejército de Tierra	Armada	Ejército del Aire
<b>TOTAL</b>	<b>921</b>	<b>72</b>	<b>597</b>	<b>151</b>	<b>101</b>
Apertura expediente disciplinario	1	-	-	1	-
Aplazamiento	15	1	4	7	3
Aplazamiento (O.M. 37/2002)	15	-	15	-	-
Aplazamiento (art. 31.1, R.D. 168/2009)	105	3	94	6	2
Aplazamiento (Art. 31.1.E) R.D.168/2009)	1	1	-	-	-
Aplazamiento por gestación (FFG)	1	-	1	-	-
Baja (Art.34.1.B)/R.D.168/2009	1	1	-	-	-
Baja (Art.34.C) R.D. 168/2009)	8	-	-	6	2
Baja (pendiente de publicación)	6	-	1	4	1
Baja alumno curso Perf./AEM	1	1	-	-	-
Baja en un curso por pase a retiro	10	-	9	1	-
Baja maternal	1	-	1	-	-
Baja por expediente disciplinario	1	-	-	-	1
Baja recuperable	5	-	2	-	3
Baja temporal para el servicio	1	1	-	-	-
Baja voluntaria en centro de formación	107	-	78	5	24
Cambio de destino	4	2	1	1	-
Cambio de situación administrativa	4	1	2	-	1
Causa justificada	23	21	-	2	-
Error administrativo en nombramiento	6	1	4	1	-
Fallecimiento	1	-	1	-	-
Falta apt. psicofísicas	1	1	-	-	-
Falta apt. psicofísicas (no re.) alumno	7	-	3	-	4
Falta apt. Psicofísicas (no rep.) ME.	5	-	2	3	-
Falta de asistencia, art.21.1b OM 37/02	1	-	-	1	-
Ingreso en centro docente de formación	7	-	1	2	4
Insuficiencia apt. psicofísica (derivada del serv	1	-	1	-	-
Lesión o enfermedad	5	1	2	2	-
Lesión o enfermedad (no repite)	1	-	1	-	-
Lesión o enfermedad (repite)	32	-	14	18	-
Necesidades del servicio	37	17	16	4	-
No apto prueba cámara hiperbárica	2	2	-	-	-
No presentado	6	6	-	-	-
No presentado C.Form.(causa no justif.)	1	-	1	-	-
No remitir trabajos	23	-	21	2	-
No reunir condiciones de la convocatoria	6	1	5	-	-
No superar prueba técnica	4	-	4	-	-
Otros motivos	142	3	59	42	38
Pase a la reserva	1	-	1	-	-
Petición propia	101	5	73	14	9
Renuncia	34	-	26	-	8
Renuncia (art.33, R.D. 168/2009)	186	2	154	29	1
Renuncia (R.D. 1064/2001)	1	1	-	-	-

**2.1.2. Cursos realizados.**

**2.1.2.20. Número de mujeres alumnas según el motivo de la baja.**

MOTIVO DE LA BAJA	TOTAL	EJÉRCITOS Y ORGANISMO			
		Órgano Central	Ejército de Tierra	Armada	Ejército del Aire
<b>TOTAL</b>	<b>46</b>	<b>11</b>	<b>18</b>	<b>7</b>	<b>10</b>
Aplazamiento (art. 31.1, R.D. 168/2009)	3	1	1	1	-
Aplazamiento por gestación (FFG)	1	-	1	-	-
Baja maternal	1	-	1	-	-
Baja voluntaria en centro de formación	11	-	5	1	5
Causa justificada	6	6	-	-	-
Falta apt. Psicofísicas (no rep.) ME.	1	-	1	-	-
Ingreso en centro docente de formación	1	-	-	-	1
Lesión o enfermedad	1	1	-	-	-
Lesión o enfermedad (repite)	2	-	2	-	-
No apto prueba cámara hiperbárica	1	1	-	-	-
No presentado	1	1	-	-	-
Otros motivos	7	-	2	3	2
Petición propia	10	1	5	2	2

**2.1.3. Cursos finalizados.**

**2.1.3.1. Número de cursos finalizados según el tipo de enseñanza.**

EJÉRCITOS Y ORGANISMO	TOTAL	TIPO DE ENSEÑANZA		
		Formación	Perfeccionamiento	Altos estudios Mil.
<b>TOTAL</b>	<b>440</b>	<b>92</b>	<b>338</b>	<b>10</b>
Órgano Central de Defensa	83	8	65	10
Ejército de Tierra	99	28	71	-
Armada	190	40	150	-
Ejército del Aire	68	16	52	-

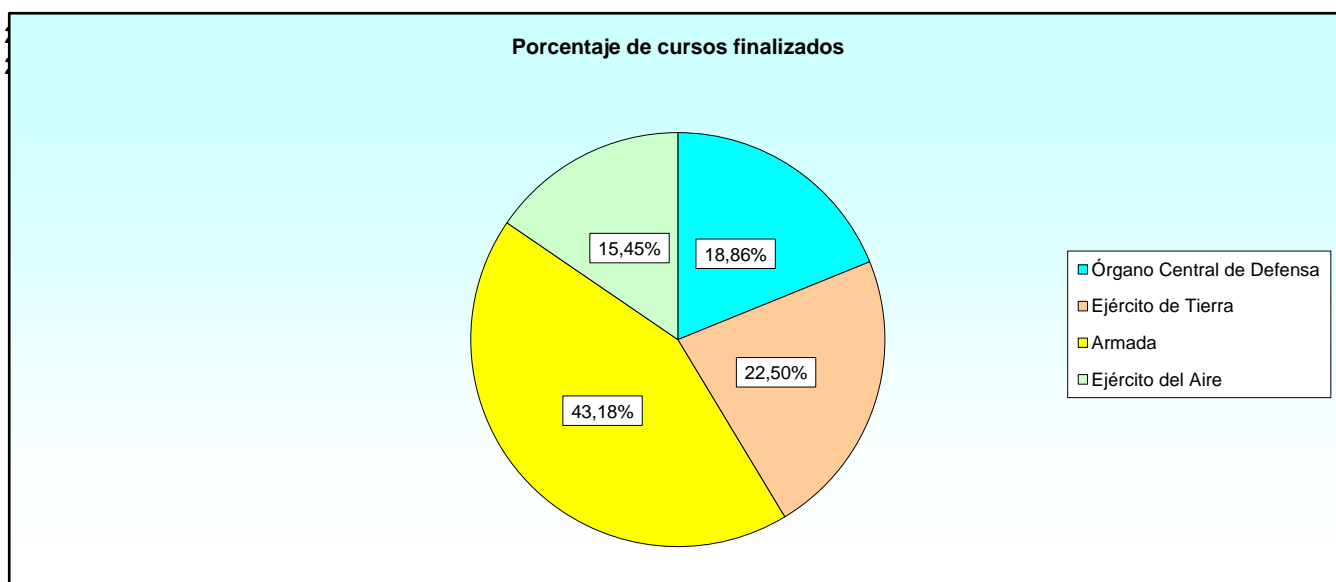

**2.1.3. Cursos finalizados.**

**2.1.3.2. Número de cursos de formación finalizados según el grado de la enseñanza.**

EJÉRCITOS Y ORGANISMO	TOTAL	ENSE. MIL. FORM.						
		Subof.	Ofic.	E. Téc. Of.	E Ofic. Enferm.	E. Compl.	MPTM	No consta
<b>TOTAL</b>	<b>92</b>	<b>23</b>	<b>58</b>	<b>2</b>	<b>6</b>	<b>0</b>	<b>0</b>	<b>3</b>
Órgano Central de Defensa	8	1	6	-	1	-	-	-
Ejército de Tierra	28	1	25	-	1	-	-	1
Armada	40	15	21	-	4	-	-	-
Ejército del Aire	16	6	6	2	-	-	-	2

CURSOS Y ESTUDIOS REALIZADOS EN CENTROS DE ENSEÑANZA  
Distribución por Ejércitos y Organismo

2.1.3. Cursos finalizados.

2.1.3.3. Número de cursos finalizados según su duración en días.

EJÉRCITOS Y ORGANISMO	TOTAL	NÚMERO DE CURSOS					
		Menor o igual 30 días	Entre 31 y 60 días	Entre 61 y 90 días	Entre 91 y 180 días	Entre 181 y 360 días	Más de 360 días
<b>TOTAL</b>	<b>440</b>	<b>132</b>	<b>99</b>	<b>51</b>	<b>41</b>	<b>94</b>	<b>23</b>
Órgano Central de Defensa	83	29	22	9	8	10	5
Ejército de Tierra	99	16	13	17	15	23	15
Armada	190	47	56	23	12	49	3
Ejército del Aire	68	40	8	2	6	12	-

2.1.3. Cursos finalizados.

2.1.3.4. Número de cursos finalizados según el tipo de curso.

EJÉRCITOS Y ORGANISMO	TOTAL	TIPO DE CURSO							
		Aptitud	Capacit. para ascenso	Diploma	Especialidad	Idioma	Informativo	Otro título	No consta
<b>TOTAL</b>	<b>440</b>	<b>71</b>	<b>20</b>	<b>25</b>	<b>13</b>	<b>246</b>	<b>15</b>	<b>2</b>	<b>48</b>
Órgano Central de Defensa	83	5	5	13	8	39	5	-	8
Ejército de Tierra	99	10	6	11	-	45	10	-	17
Armada	190	49	9	1	5	104	-	-	22
Ejército del Aire	68	7	-	-	-	58	-	2	1

2.1.3. Cursos finalizados.

2.1.3.5. Número de cursos finalizados y número de solicitantes.

EJÉRCITOS Y ORGANISMO	TOTAL SOLICITUDES	Nº DE VECES SOLICITADO EL CURSO			
		Una vez	Dos veces	Tres veces	Más de tres veces
<b>TOTAL</b>	<b>21.937</b>	<b>20.431</b>	<b>1.319</b>	<b>135</b>	<b>52</b>
Órgano Central de Defensa	2.940	2.771	126	26	17
Ejército de Tierra	7.272	6.124	1.045	89	14
Armada	8.694	8.590	83	9	12
Ejército del Aire	3.031	2.946	65	11	9

**2.1.3. Cursos finalizados.**

**2.1.3.6. Número total de alumnos según el sexo.**

EJÉRCITOS Y ORGANISMO	TOTAL	HOMBRES	MUJERES
<b>TOTAL</b>	<b>9.466</b>	<b>8.792</b>	<b>674</b>
Órgano Central de Defensa	1.452	1.253	199
Ejército de Tierra	4.009	3.849	160
Armada	2.679	2.448	231
Ejército del Aire	1.326	1.242	84

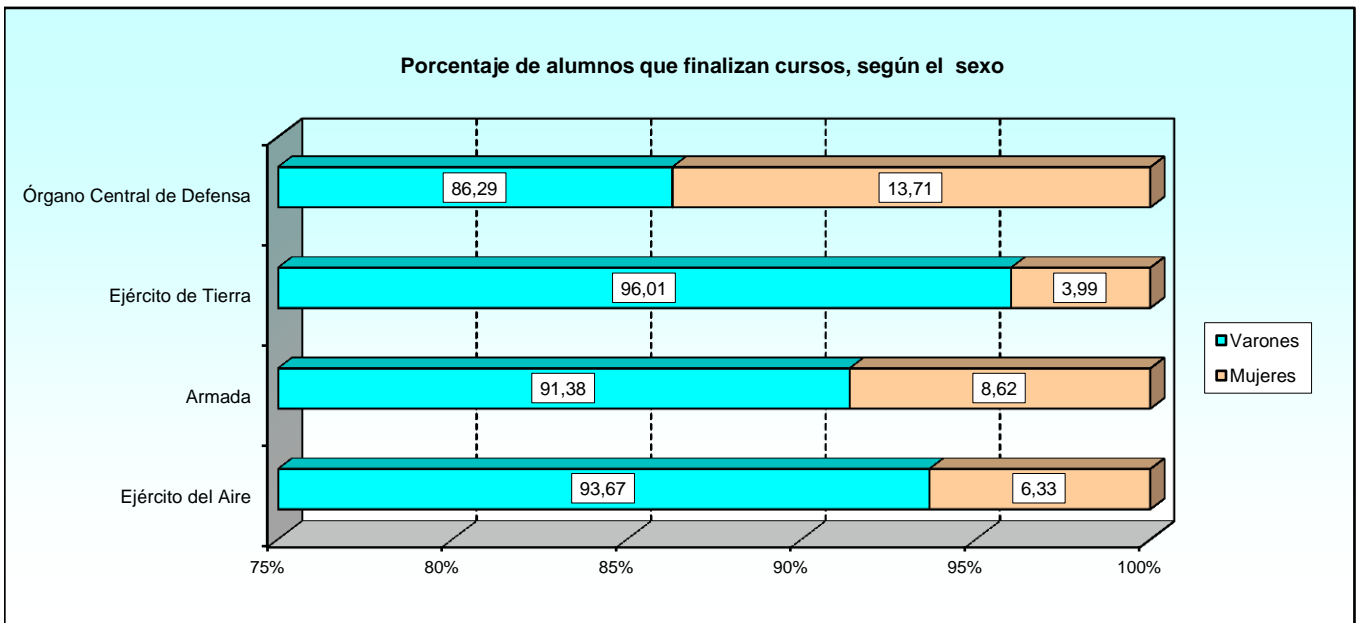

2.1.3. Cursos finalizados.

2.1.3.7. Número de alumnos según el origen.

EJÉRCITOS Y ORGANISMO	TOTAL	ORIGEN DE LOS ALUMNOS					
		Cuerpos Comunes	Ejército de Tierra	Armada	Ejército del Aire	Guardia Civil	Otros*
<b>TOTAL</b>	<b>9.466</b>	<b>494</b>	<b>4.632</b>	<b>2.861</b>	<b>1.194</b>	<b>99</b>	<b>186</b>
Órgano Central de Defensa	1.452	474	602	180	165	2	29
Ejército de Tierra	4.009	11	3.730	21	23	94	130
Armada	2.679	8	11	2.620	11	3	26
Ejército del Aire	1.326	1	289	40	995	-	1

\* Se incluye el personal civil funcionario o laboral, policías, ...

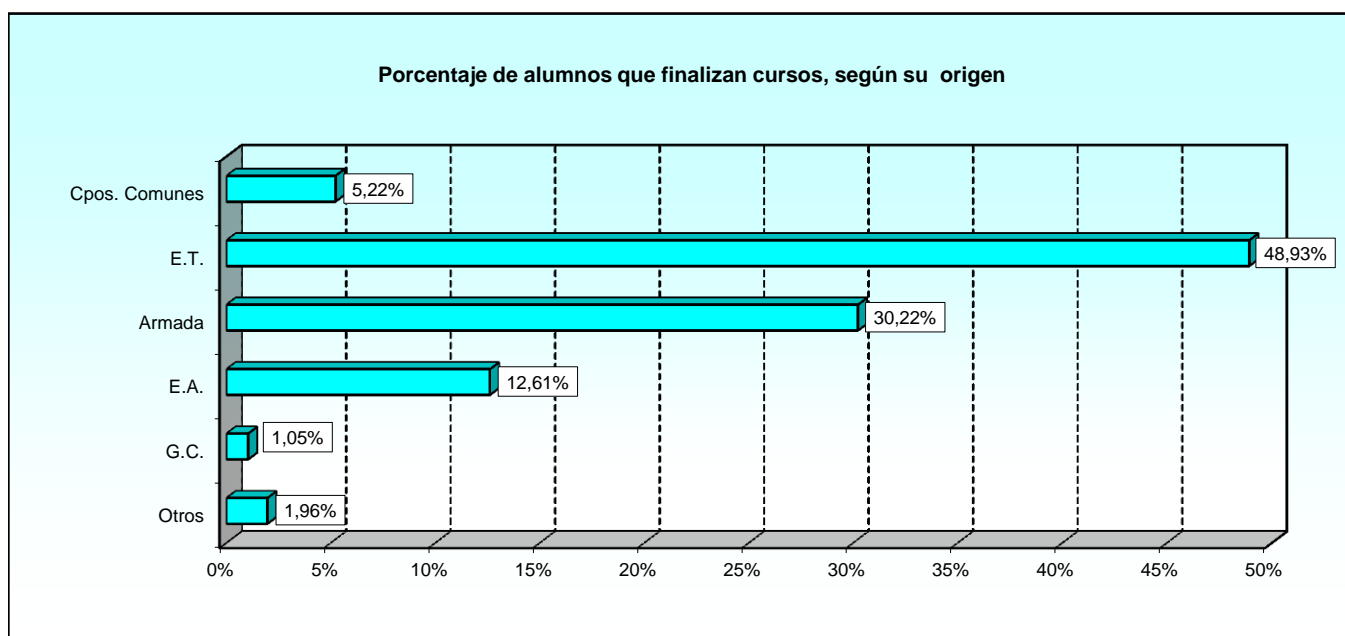

2.1.3. Cursos finalizados.

2.1.3.8. Número de mujeres alumnas según el origen.

EJÉRCITOS Y ORGANISMO	TOTAL	ORIGEN DE LOS ALUMNOS					
		Cuerpos Comunes	Ejército de Tierra	Armada	Ejército del Aire	Guardia Civil	Otros*
<b>TOTAL</b>	<b>674</b>	<b>114</b>	<b>195</b>	<b>221</b>	<b>91</b>	<b>11</b>	<b>42</b>
Órgano Central de Defensa	199	109	55	1	11	-	23
Ejército de Tierra	160	3	131	1	4	10	11
Armada	231	1	1	218	2	1	8
Ejército del Aire	84	1	8	1	74	-	-

\* Se incluye el personal civil funcionario o laboral, policías, ...



**2.1.3. Cursos finalizados.**

**2.1.3.9. Número de alumnos según la categoría.**

EJÉRCITOS Y ORGANISMO	TOTAL ALUMNOS	CATEGORÍA DE LOS ALUMNOS					
		Oficiales Grales.	Oficiales	Suboficiales	Tropa y marinería	Alumnos en formación	Otros
<b>TOTAL</b>	<b>9.466</b>	<b>12</b>	<b>2.880</b>	<b>2.871</b>	<b>2.208</b>	<b>1.309</b>	<b>186</b>
Órgano Central de Defensa	1.452	12	1.073	156	161	21	29
Ejército de Tierra	4.009	-	1.074	1.338	604	863	130
Armada	2.679	-	570	794	1.000	289	26
Ejército del Aire	1.326	-	163	583	443	136	1

**2.1.3. Cursos finalizados.**

**2.1.3.10. Número de mujeres alumnas según la categoría.**

EJÉRCITOS Y ORGANISMO	TOTAL MUJERES	CATEGORÍA DE LOS ALUMNOS					
		Oficiales Grales.	Oficiales	Suboficiales	Tropa y marinería	Alumnos en formación	Otros
<b>TOTAL</b>	<b>674</b>	<b>0</b>	<b>187</b>	<b>76</b>	<b>310</b>	<b>59</b>	<b>42</b>
Órgano Central de Defensa	199	-	113	6	48	9	23
Ejército de Tierra	160	-	37	13	71	28	11
Armada	231	-	23	36	153	11	8
Ejército del Aire	84	-	14	21	38	11	-

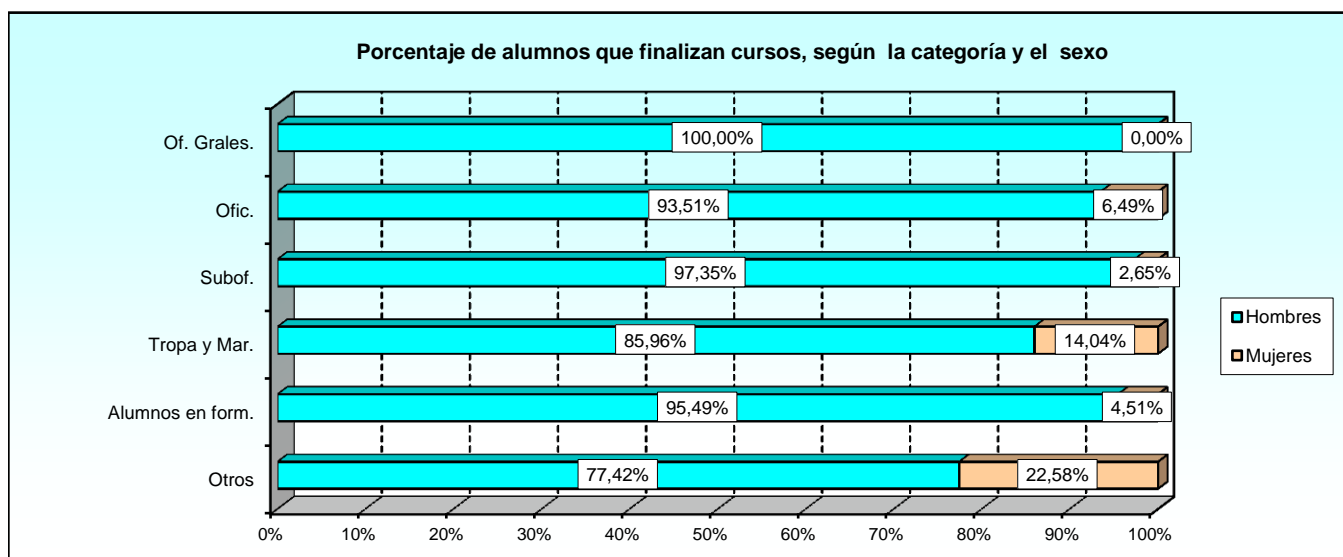

2.1.3. Cursos finalizados.

2.1.3.11. Número de alumnos según la edad.

EJÉRCITOS Y ORGANISMO	TOTAL	EDAD							
		18-23	24-29	30-35	36-41	42-47	48-53	54-59	60 o más
<b>TOTAL</b>	<b>9.466</b>	<b>1.410</b>	<b>1.494</b>	<b>1.582</b>	<b>2.071</b>	<b>1.343</b>	<b>1.115</b>	<b>425</b>	<b>26</b>
Órgano Central de Defensa	1.452	24	123	212	299	261	336	178	19
Ejército de Tierra	4.009	917	454	451	902	551	582	148	4
Armada	2.679	313	592	673	604	264	147	83	3
Ejército del Aire	1.326	156	325	246	266	267	50	16	-

2.1.3. Cursos finalizados.

2.1.3.12. Número de mujeres alumnas según la edad.

EJÉRCITOS Y ORGANISMO	TOTAL	EDAD							
		18-23	24-29	30-35	36-41	42-47	48-53	54-59	60 o más
<b>TOTAL</b>	<b>674</b>	<b>73</b>	<b>145</b>	<b>229</b>	<b>141</b>	<b>40</b>	<b>29</b>	<b>13</b>	<b>4</b>
Órgano Central de Defensa	199	9	26	46	51	28	25	10	4
Ejército de Tierra	160	38	28	55	33	5	1	-	-
Armada	231	16	65	101	36	7	3	3	-
Ejército del Aire	84	10	26	27	21	-	-	-	-

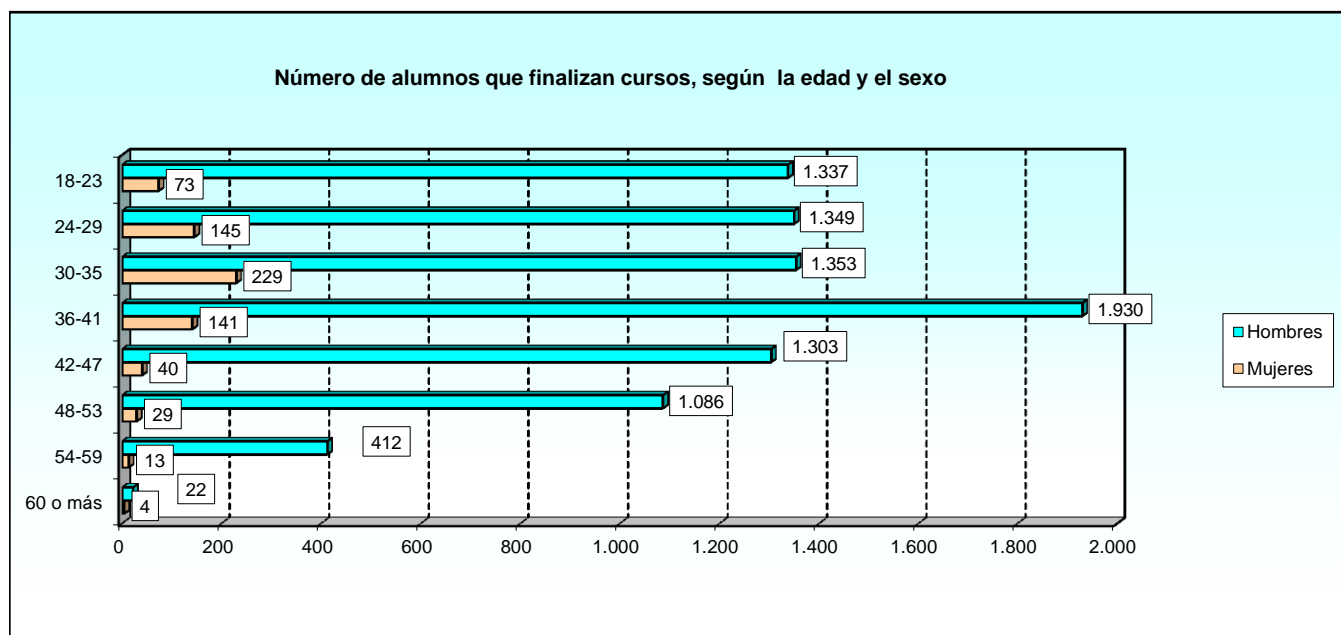

**2.1.3. Cursos finalizados.**

**2.1.3.13. Número de alumnos según el tipo de cursos que realizan y el sexo.**

EJÉRCITOS Y ORGANISMO	TOTAL	ENSE. MIL. FORM.			ENSE. MIL. PERFECC			ALTOS ESTUDIOS MIL.		
		Total Form.	H	M	Total Perfecc.	H	M	Total AEM	H	M
<b>TOTAL</b>	<b>9.466</b>	<b>2.549</b>	<b>2.338</b>	<b>211</b>	<b>6.621</b>	<b>6.161</b>	<b>460</b>	<b>296</b>	<b>293</b>	<b>3</b>
Órgano Central de Defensa	1.452	94	70	24	1.062	890	172	296	293	3
Ejército de Tierra	4.009	1.362	1.285	77	2.647	2.564	83	0	-	-
Armada	2.679	757	684	73	1.922	1.764	158	0	-	-
Ejército del Aire	1.326	336	299	37	990	943	47	0	-	-

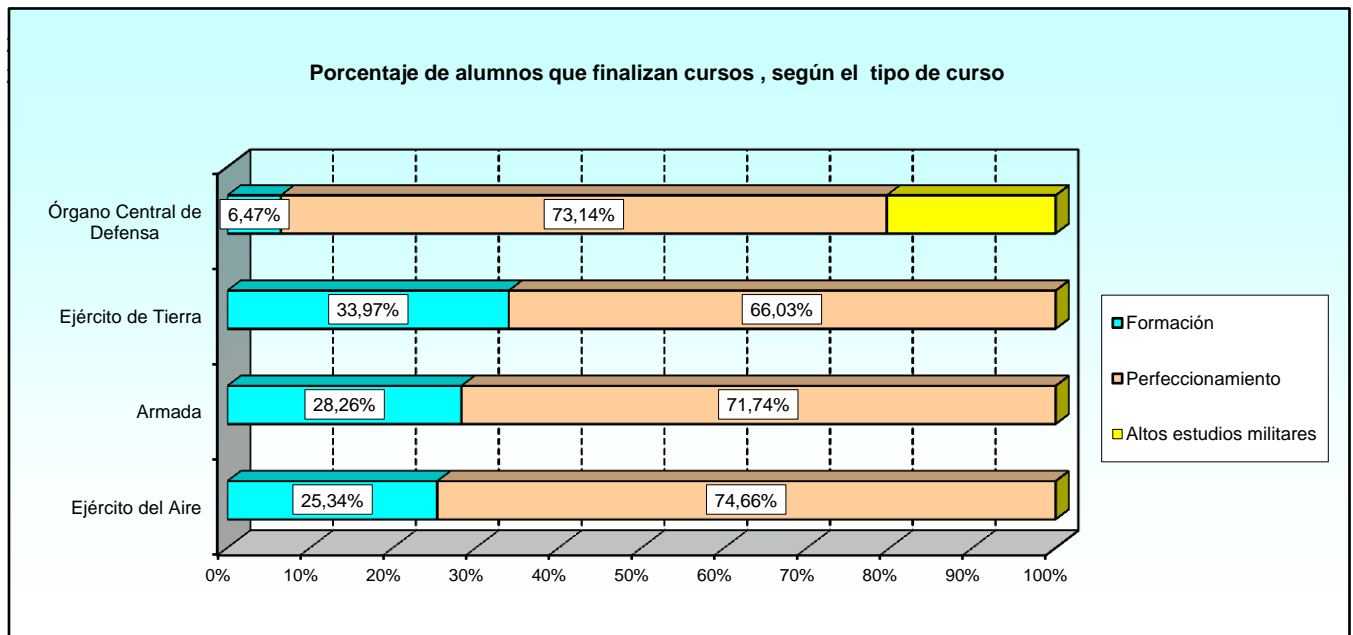

2.1.3. Cursos finalizados.

2.1.3.14. Número total de alumnos en formación según la escala.

EJÉRCITOS Y ORGANISMO	TOTAL	ENSEÑANZA MILITAR DE FORMACIÓN						
		Escala Oficiales	Escala Técnica de Oficiales	Escala de Oficiales Enfermeros	Escala Suboficiales	Escala de Complemento	MPTM	No consta
<b>TOTAL</b>	<b>2.549</b>	<b>1.757</b>	<b>21</b>	<b>43</b>	<b>588</b>	<b>0</b>	<b>0</b>	<b>140</b>
Órgano Central de Defensa	94	47	-	25	22	-	-	-
Ejército de Tierra	1.362	1.199	-	14	16	-	-	133
Armada	757	365	-	4	388	-	-	-
Ejército del Aire	336	146	21	-	162	-	-	7

2.1.3. Cursos finalizados.

2.1.3.15. Número de mujeres alumnas en formación según la escala.

EJÉRCITOS Y ORGANISMO	TOTAL	ENSEÑANZA MILITAR DE FORMACIÓN						
		Escala Oficiales	Escala Técnica de Oficiales	Escala de Oficiales Enfermeros	Escala Suboficiales	Escala de Complemento	MPTM	No consta
<b>TOTAL</b>	<b>211</b>	<b>124</b>	<b>2</b>	<b>9</b>	<b>74</b>	<b>0</b>	<b>0</b>	<b>2</b>
Órgano Central de Defensa	24	16	-	8	-	-	-	-
Ejército de Tierra	77	73	-	1	1	-	-	2
Armada	73	17	-	-	56	-	-	-
Ejército del Aire	37	18	2	-	17	-	-	-

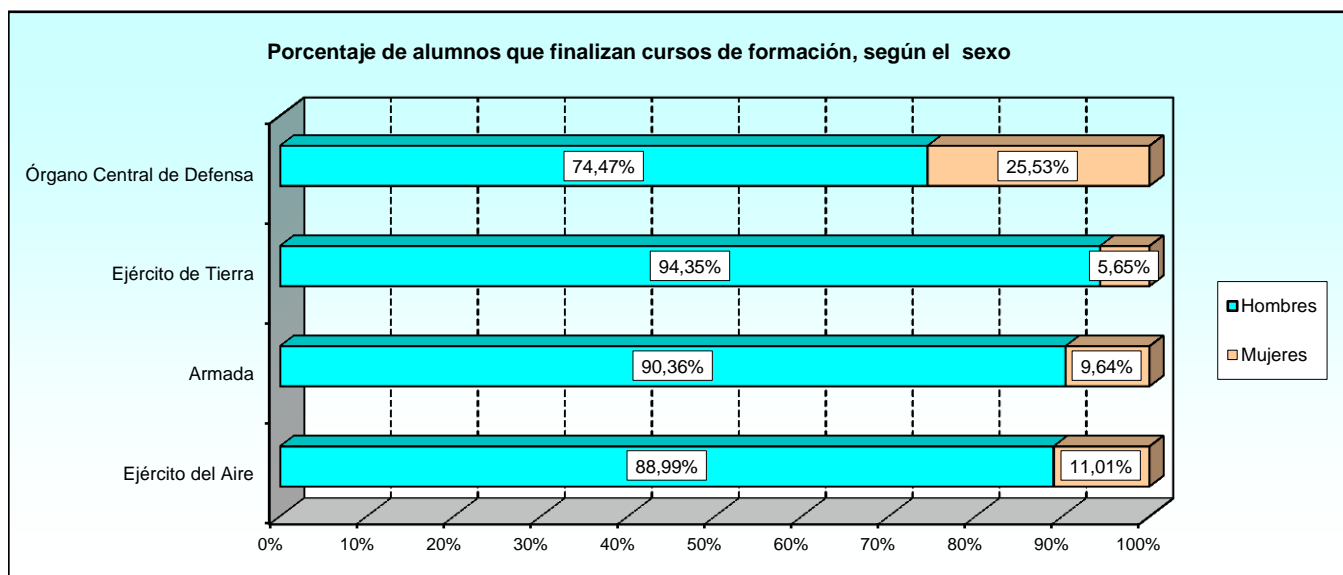

**2.1.3. Cursos finalizados.**

**2.1.3.16. Número total de alumnos en cursos de perfeccionamiento según el tipo de personal.**

EJÉRCITOS Y ORGANISMO	TOTAL	ENSEÑANZA MILITAR DE PERFECCIONAMIENTO			
		Personal Militar	Personal Civil	Reservistas	Otro personal
<b>TOTAL</b>	<b>6.621</b>	<b>6.574</b>	<b>38</b>	<b>9</b>	<b>0</b>
Órgano Central de Defensa	1.062	1.026	28	8	-
Ejército de Tierra	2.647	2.645	1	1	-
Armada	1.922	1.913	9	-	-
Ejército del Aire	990	990	-	-	-

**2.1.3. Cursos finalizados.**

**2.1.3.17. Número total de mujeres alumnas en cursos de perfeccionamiento según el tipo de personal.**

EJÉRCITOS Y ORGANISMO	TOTAL	ENSEÑANZA MILITAR DE PERFECCIONAMIENTO			
		Personal Militar	Personal Civil	Reservistas	Otro personal
<b>TOTAL</b>	<b>460</b>	<b>428</b>	<b>31</b>	<b>1</b>	<b>0</b>
Órgano Central de Defensa	172	148	23	1	-
Ejército de Tierra	83	82	1	-	-
Armada	158	151	7	-	-
Ejército del Aire	47	47	-	-	-

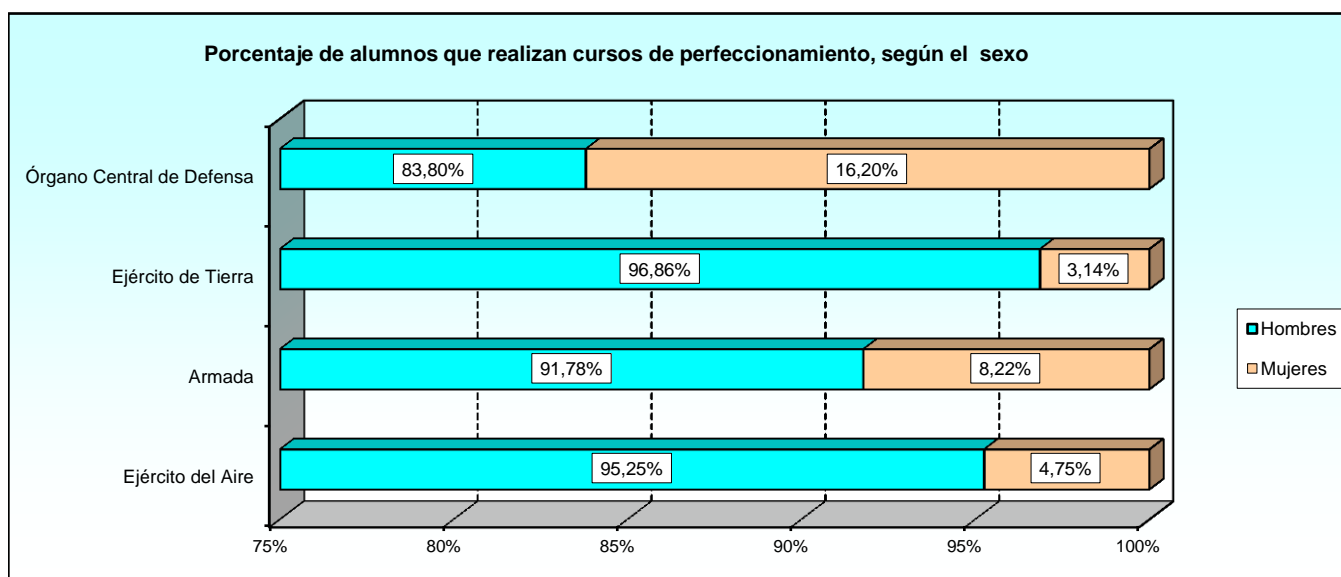

CURSOS Y ESTUDIOS REALIZADOS EN CENTROS DE ENSEÑANZA  
Distribución por Ejércitos y Organismo

2.1.3. Cursos finalizados.

2.1.3.18. Número de alumnos que causan baja en los cursos.

EJÉRCITOS Y ORGANISMO	TOTAL ALUMNOS	TOTAL BAJAS	BAJAS	
			Hombres	Mujeres
<b>TOTAL</b>	<b>9.466</b>	<b>563</b>	<b>536</b>	<b>27</b>
Órgano Central de Defensa	1.452	69	58	11
Ejército de Tierra	4.009	395	382	13
Armada	2.679	90	87	3
Ejército del Aire	1.326	9	9	-

2.1.3. Cursos finalizados.

2.1.3.19. Número de alumnos según el motivo de la baja.

MOTIVO DE LA BAJA	TOTAL	EJÉRCITOS Y ORGANISMO			
		Órgano Central	Ejército de Tierra	Armada	Ejército del Aire
<b>TOTAL</b>	<b>563</b>	<b>69</b>	<b>395</b>	<b>90</b>	<b>9</b>
Apertura expediente disciplinario	1	-	-	1	-
Aplazamiento	8	1	-	7	-
Aplazamiento (O.M. 37/2002)	8	-	8	-	-
Aplazamiento (art. 31.1, R.D. 168/2009)	100	3	94	1	2
Aplazamiento (Art. 31.1.E) R.D.168/2009)	1	1	-	-	-
Aplazamiento por gestación (FFG)	1	-	1	-	-
Baja (Art.34.1.B)/R.D.168/2009	1	1	-	-	-
Baja (Art.34.C) R.D. 168/2009)	8	-	-	6	2
Baja (pendiente de publicación)	2	-	-	2	-
Baja en un curso por pase a retiro	10	-	9	1	-
Baja maternal	1	-	1	-	-
Baja recuperable	1	-	-	-	1
Baja temporal para el servicio	1	1	-	-	-
Baja voluntaria en centro de formación	13	-	8	5	-
Cambio de destino	2	1	-	1	-
Cambio de situación administrativa	4	1	2	-	1
Causa justificada	22	20	-	2	-
Error administrativo en nombramiento	3	1	2	-	-
Falta apt. psicofísicas	1	1	-	-	-
Falta apt. Psicofísicas (no rep.) ME.	1	-	1	-	-
Ingreso en centro docente de formación	2	-	1	1	-
Lesión o enfermedad	3	1	1	1	-
Lesión o enfermedad (no repite)	1	-	1	-	-
Lesión o enfermedad (repite)	11	-	1	10	-
Necesidades del servicio	32	17	11	4	-
No apto prueba cámara hiperbárica	2	2	-	-	-
No presentado	6	6	-	-	-
No remitir trabajos	17	-	15	2	-
No reunir condiciones de la convocatoria	6	1	5	-	-
No superar prueba técnica	4	-	4	-	-
Otros motivos	31	3	20	8	-
Pase a la reserva	1	-	1	-	-
Petición propia	75	5	55	13	2
Renuncia (art.33, R.D. 168/2009)	182	2	154	25	1
Renuncia (R.D. 1064/2001)	1	1	-	-	-

**2.1.3. Cursos finalizados.**

**2.1.3.20. Número de mujeres alumnas según el motivo de la baja.**

MOTIVO DE LA BAJA	TOTAL	EJÉRCITOS Y ORGANISMO			
		Órgano Central	Ejército de Tierra	Armada	Ejército del Aire
<b>TOTAL</b>	<b>27</b>	<b>11</b>	<b>13</b>	<b>3</b>	<b>0</b>
Aplazamiento (art. 31.1, R.D. 168/2009)	2	1	1	-	-
Aplazamiento por gestación (FFG)	1	-	1	-	-
Baja maternal	1	-	1	-	-
Baja voluntaria en centro de formación	4	-	3	1	-
Causa justificada	6	6	-	-	-
Lesión o enfermedad	1	1	-	-	-
Lesión o enfermedad (repite)	1	-	1	-	-
No apto prueba cámara hiperbárica	1	1	-	-	-
No presentado	1	1	-	-	-
Otros motivos	2	-	2	-	-
Petición propia	7	1	4	2	-

**2.2. Órgano Central de Defensa.**

**2.2.1. Cursos convocados.**

**2.2.1.1. Número de cursos convocados en el año según el tipo de enseñanza.**

ÓRGANO CENTRAL DE LA DEFENSA	TOTAL	TIPO DE ENSEÑANZA		
		Formación	Perfeccionamiento	Altos estudios Mil.
<b>TOTAL</b>	<b>107</b>	<b>15</b>	<b>82</b>	<b>10</b>
Centro de Estudios de la Defensa Nacional (CESEDEN)	11	-	1	10
Esc. Militar de Estudios Jurídicos	3	1	2	-
Esc. Militar de Intervención	5	1	4	-
Esc. Militar de Idiomas	21	-	21	-
Esc. Militar de Sanidad	47	10	37	-
Esc. Mil. de Ciencias de la Educación	15	-	15	-
Esc. de Músicas Militares	5	3	2	-

**2.2.1. Cursos convocados.**

**2.2.1.2. Número de cursos convocados según el número de años académicos.**

ÓRGANO CENTRAL DE LA DEFENSA	TOTAL	AÑOS ACADÉMICOS		
		Menos de un año	Un año	Más de un año
<b>TOTAL</b>	<b>107</b>	<b>89</b>	<b>3</b>	<b>15</b>
Centro de Estudios de la Defensa Nacional (CESEDEN)	11	10	1	-
Esc. Militar de Estudios Jurídicos	3	3	-	-
Esc. Militar de Intervención	5	5	-	-
Esc. Militar de Idiomas	21	18	-	3
Esc. Militar de Sanidad	47	35	-	12
Esc. Mil. de Ciencias de la Educación	15	14	1	-
Esc. de Músicas Militares	5	4	1	-



**2.2.2. Cursos realizados.**

**2.2.2.1. Número de cursos realizados según el tipo de enseñanza.**

ÓRGANO CENTRAL DE LA DEFENSA	TOTAL	TIPO DE ENSEÑANZA		
		Formación	Perfeccionamiento	Altos estudios Mil.
<b>TOTAL</b>	<b>95</b>	<b>15</b>	<b>70</b>	<b>10</b>
Centro de Estudios de la Defensa Nacional (CESEDEN)	11	-	1	10
Esc. Militar de Estudios Jurídicos	3	1	2	-
Esc. Militar de Intervención	5	1	4	-
Esc. Militar de Idiomas	18	-	18	-
Esc. Militar de Sanidad	40	10	30	-
Esc. Mil. de Ciencias de la Educación	13	-	13	-
Esc. de Músicas Militares	5	3	2	-

**2.2.2. Cursos realizados.**

**2.2.2.2. Número de cursos de formación realizados según el grado de la enseñanza.**

ÓRGANO CENTRAL DE LA DEFENSA	TOTAL	ENSE. MIL. FORM.						
		Subof.	Ofic.	E. Téc. Of.	E Ofic. Enferm.	E. Compl.	MPTM	No consta
<b>TOTAL</b>	<b>15</b>	<b>2</b>	<b>10</b>	<b>0</b>	<b>2</b>	<b>1</b>	<b>0</b>	<b>0</b>
Centro de Estudios de la Defensa Nacional (CESt)	0	-	-	-	-	-	-	-
Esc. Militar de Estudios Jurídicos	1	-	1	-	-	-	-	-
Esc. Militar de Intervención	1	-	1	-	-	-	-	-
Esc. Militar de Idiomas	0	-	-	-	-	-	-	-
Esc. Militar de Sanidad	10	-	7	-	2	1	-	-
Esc. Mil. de Ciencias de la Educación	0	-	-	-	-	-	-	-
Esc. de Músicas Militares	3	2	1	-	-	-	-	-

**2.2.2. Cursos realizados.**

**2.2.2.3. Número de cursos realizados según su duración en días.**

ÓRGANO CENTRAL DE LA DEFENSA	TOTAL	NÚMERO DE CURSOS					
		Menor o igual 30 días	Entre 31 y 60 días	Entre 61 y 90 días	Entre 91 y 180 días	Entre 181 y 360 días	Más de 360 días
<b>TOTAL</b>	<b>95</b>	<b>31</b>	<b>22</b>	<b>9</b>	<b>12</b>	<b>13</b>	<b>8</b>
Centro de Estudios de la Defensa Nacional (CESEDEN)	11	1	4	3	1	1	1
Esc. Militar de Estudios Jurídicos	3	1	1	-	-	1	-
Esc. Militar de Intervención	5	3	1	-	-	1	-
Esc. Militar de Idiomas	18	13	3	1	-	1	-
Esc. Militar de Sanidad	40	12	10	1	3	7	7
Esc. Mil. de Ciencias de la Educación	13	-	2	4	7	-	-
Esc. de Músicas Militares	5	1	1	-	1	2	-

**2.2.2. Cursos realizados.**

**2.2.2.4. Número de cursos realizados según el tipo de curso.**

ÓRGANO CENTRAL DE LA DEFENSA	TOTAL	TIPO DE CURSO							
		Aptitud	Capacit. para ascenso	Diploma	Especialidad	Idioma	Informativo	Otro título	No consta
<b>TOTAL</b>	<b>95</b>	<b>5</b>	<b>5</b>	<b>13</b>	<b>9</b>	<b>42</b>	<b>5</b>	<b>1</b>	<b>15</b>
Centro Est. de la Defensa Nacional (CESEDEN)	11	1	-	2	-	7	-	-	1
Esc. Militar de Estudios Jurídicos	3	-	1	-	-	1	-	-	1
Esc. Militar de Intervención	5	-	1	-	-	3	-	-	1
Esc. Militar de Idiomas	18	-	-	-	-	13	5	-	-
Esc. Militar de Sanidad	40	4	2	-	9	15	-	1	9
Esc. Mil. de Ciencias de la Educación	13	-	-	11	-	2	-	-	-
Esc. de Músicas Militares	5	-	1	-	-	1	-	-	3

**2.2.2. Cursos realizados.**

**2.2.2.5. Número de cursos realizados y número de solicitantes.**

ÓRGANO CENTRAL DE LA DEFENSA	TOTAL SOLICITUDES	Nº DE VECES SOLICITADO EL CURSO			
		Una vez	Dos veces	Tres veces	Más de tres veces
<b>TOTAL</b>	<b>3.257</b>	<b>3.087</b>	<b>127</b>	<b>26</b>	<b>17</b>
Centro Est. de la Defensa Nacional (CESEDEN)	391	356	32	3	-
Esc. Militar de Estudios Jurídicos	80	76	4	-	-
Esc. Militar de Intervención	83	75	8	-	-
Esc. Militar de Idiomas	1.639	1.611	21	4	3
Esc. Militar de Sanidad	718	635	53	16	14
Esc. Mil. de Ciencias de la Educación	270	259	8	3	-
Esc. de Músicas Militares	76	75	1	-	-

**2.2.2. Cursos realizados.**

**2.2.2.6. Número total de alumnos según el sexo.**

ÓRGANO CENTRAL DE LA DEFENSA	TOTAL	HOMBRES	MUJERES
<b>TOTAL</b>	<b>1.835</b>	<b>1.556</b>	<b>279</b>
Centro de Estudios de la Defensa Nacional (CESEDEN)	308	305	3
Esc. Militar de Estudios Jurídicos	34	28	6
Esc. Militar de Intervención	82	75	7
Esc. Militar de Idiomas	286	250	36
Esc. Militar de Sanidad	799	590	209
Esc. Mil. de Ciencias de la Educación	250	234	16
Esc. de Músicas Militares	76	74	2

**2.2.2. Cursos realizados.**

**2.2.2.7. Número de alumnos según el origen.**

ÓRGANO CENTRAL DE LA DEFENSA	TOTAL	ORIGEN DE LOS ALUMNOS					
		Cuerpos Comunes	Ejército de Tierra	Armada	Ejército del Aire	Guardia Civil	Otros*
<b>TOTAL</b>	<b>1.835</b>	<b>602</b>	<b>804</b>	<b>190</b>	<b>208</b>	<b>2</b>	<b>29</b>
Centro Est. de la Defensa Nacional (CESEDEN)	308	32	122	78	74	2	-
Esc. Militar de Estudios Jurídicos	34	34	-	-	-	-	-
Esc. Militar de Intervención	82	31	51	-	-	-	-
Esc. Militar de Idiomas	286	12	168	39	42	-	25
Esc. Militar de Sanidad	799	397	352	8	41	-	1
Esc. Mil. de Ciencias de la Educación	250	29	106	63	49	-	3
Esc. de Músicas Militares	76	67	5	2	2	-	-

\* Se incluye el personal civil funcionario o laboral, policías, ...

**2.2.2. Cursos realizados.**

**2.2.2.8. Número de mujeres alumnas según el origen.**

ÓRGANO CENTRAL DE LA DEFENSA	TOTAL	ORIGEN DE LOS ALUMNOS					
		Cuerpos Comunes	Ejército de Tierra	Armada	Ejército del Aire	Guardia Civil	Otros*
<b>TOTAL</b>	<b>279</b>	<b>149</b>	<b>84</b>	<b>2</b>	<b>21</b>	<b>0</b>	<b>23</b>
Centro Est. de la Defensa Nacional (CESEDEN)	3	1	-	1	1	-	-
Esc. Militar de Estudios Jurídicos	6	6	-	-	-	-	-
Esc. Militar de Intervención	7	7	-	-	-	-	-
Esc. Militar de Idiomas	36	3	8	-	4	-	21
Esc. Militar de Sanidad	209	125	74	1	9	-	-
Esc. Mil. de Ciencias de la Educación	16	6	2	-	6	-	2
Esc. de Músicas Militares	2	1	-	-	1	-	-

\* Se incluye el personal civil funcionario o laboral, policías, ...

**2.2.2. Cursos realizados.**

**2.2.2.9. Número de alumnos según la categoría.**

ÓRGANO CENTRAL DE LA DEFENSA	TOTAL ALUMNOS	CATEGORÍA DE LOS ALUMNOS					
		Oficiales Grales.	Oficiales	Suboficiales	Tropa y marinería	Alumnos en formación	Otros
<b>TOTAL</b>	<b>1.835</b>	<b>12</b>	<b>1.165</b>	<b>231</b>	<b>326</b>	<b>72</b>	<b>29</b>
Centro Est. de la Defensa Nacional (CESEDEN)	308	10	298	-	-	-	-
Esc. Militar de Estudios Jurídicos	34	-	34	-	-	-	-
Esc. Militar de Intervención	82	2	80	-	-	-	-
Esc. Militar de Idiomas	286	-	225	30	6	-	25
Esc. Militar de Sanidad	799	-	350	75	311	62	1
Esc. Mil. de Ciencias de la Educación	250	-	175	72	-	-	3
Esc. de Músicas Militares	76	-	3	54	9	10	-

**2.2.2. Cursos realizados.**

**2.2.2.10. Número de mujeres alumnas según la categoría.**

ÓRGANO CENTRAL DE LA DEFENSA	TOTAL MUJERES	CATEGORÍA DE LOS ALUMNOS					
		Oficiales Grales.	Oficiales	Suboficiales	Tropa y marinería	Alumnos en formación	Otros
<b>TOTAL</b>	<b>279</b>	<b>0</b>	<b>136</b>	<b>7</b>	<b>85</b>	<b>28</b>	<b>23</b>
Centro Est. de la Defensa Nacional (CESEDEN)	3	-	3	-	-	-	-
Esc. Militar de Estudios Jurídicos	6	-	6	-	-	-	-
Esc. Militar de Intervención	7	-	7	-	-	-	-
Esc. Militar de Idiomas	36	-	9	3	3	-	21
Esc. Militar de Sanidad	209	-	100	1	81	27	-
Esc. Mil. de Ciencias de la Educación	16	-	11	3	-	-	2
Esc. de Músicas Militares	2	-	-	-	1	1	-

**2.2.2. Cursos realizados.**

**2.2.2.11. Número de alumnos según la edad.**

ÓRGANO CENTRAL DE LA DEFENSA	TOTAL	EDAD							
		18-23	24-29	30-35	36-41	42-47	48-53	54-59	60 o más
<b>TOTAL</b>	<b>1.835</b>	<b>37</b>	<b>219</b>	<b>296</b>	<b>397</b>	<b>313</b>	<b>364</b>	<b>190</b>	<b>19</b>
Centro Est. de la Defensa Nacional (CESEDEN)	308	-	-	-	72	62	99	67	8
Esc. Militar de Estudios Jurídicos	34	-	2	3	-	6	17	6	-
Esc. Militar de Intervención	82	-	3	6	21	12	25	14	1
Esc. Militar de Idiomas	286	-	14	50	56	66	64	28	8
Esc. Militar de Sanidad	799	32	171	187	173	103	88	44	1
Esc. Mil. de Ciencias de la Educación	250	-	3	37	61	53	65	30	1
Esc. de Músicas Militares	76	5	26	13	14	11	6	1	-

**2.2.2. Cursos realizados.**

**2.2.2.12. Número de mujeres alumnas según la edad.**

ÓRGANO CENTRAL DE LA DEFENSA	TOTAL	EDAD							
		18-23	24-29	30-35	36-41	42-47	48-53	54-59	60 o más
<b>TOTAL</b>	<b>279</b>	<b>11</b>	<b>59</b>	<b>65</b>	<b>71</b>	<b>30</b>	<b>28</b>	<b>11</b>	<b>4</b>
Centro Est. de la Defensa Nacional (CESEDEN)	3	-	-	-	1	1	1	-	-
Esc. Militar de Estudios Jurídicos	6	-	2	-	-	2	2	-	-
Esc. Militar de Intervención	7	-	2	-	3	1	1	-	-
Esc. Militar de Idiomas	36	-	1	5	6	5	8	8	3
Esc. Militar de Sanidad	209	11	53	55	54	20	13	3	-
Esc. Mil. de Ciencias de la Educación	16	-	-	4	7	1	3	-	1
Esc. de Músicas Militares	2	-	1	1	-	-	-	-	-

**2.2.2. Cursos realizados.**

**2.2.2.13. Número de alumnos según el tipo de cursos que realizan y el sexo.**

ÓRGANO CENTRAL DE LA DEFENSA	TOTAL	ENSE. MIL. FORM.			ENSE. MIL. PERFECC			ALTOS ESTUDIOS MIL.		
		Total Form.	H	M	Total Perfecc.	H	M	Total AEM	H	M
<b>TOTAL</b>	<b>1.835</b>	<b>180</b>	<b>124</b>	<b>56</b>	<b>1.359</b>	<b>1.139</b>	<b>220</b>	<b>296</b>	<b>293</b>	<b>3</b>
Centro Est. de la Defensa Nacional (CESEDEN)	308	0	-	-	12	12	-	296	293	3
Esc. Militar de Estudios Jurídicos	34	5	3	2	29	25	4	0	-	-
Esc. Militar de Intervención	82	4	2	2	78	73	5	0	-	-
Esc. Militar de Idiomas	286	0	-	-	286	250	36	0	-	-
Esc. Militar de Sanidad	799	127	77	50	672	513	159	0	-	-
Esc. Mil. de Ciencias de la Educación	250	0	-	-	250	234	16	0	-	-
Esc. de Músicas Militares	76	44	42	2	32	32	-	0	-	-

**2.2.2. Cursos realizados.**

**2.2.2.14. Número total de alumnos en formación según la escala.**

ÓRGANO CENTRAL DE LA DEFENSA	TOTAL	ENSEÑANZA MILITAR DE FORMACIÓN						
		Escala Oficiales	Escala Técnica de Oficiales	Escala de Oficiales Enfermeros	Escala Suboficiales	Escala de Complemento	MPTM	No consta
<b>TOTAL</b>	<b>180</b>	<b>98</b>	<b>0</b>	<b>40</b>	<b>41</b>	<b>1</b>	<b>0</b>	<b>0</b>
Centro Est. Def. Nac. (CESEDEN)	0	-	-	-	-	-	-	-
Esc. Militar de Estudios Jurídicos	5	5	-	-	-	-	-	-
Esc. Militar de Intervención	4	4	-	-	-	-	-	-
Esc. Militar de Idiomas	0	-	-	-	-	-	-	-
Esc. Militar de Sanidad	127	86	-	40	-	1	-	-
Esc. Mil. Ciencias Educación	0	-	-	-	-	-	-	-
Esc. de Músicas Militares	44	3	-	-	41	-	-	-

**2.2.2. Cursos realizados.**

**2.2.2.15. Número de mujeres alumnas en formación según la escala.**

ÓRGANO CENTRAL DE LA DEFENSA	TOTAL	ENSEÑANZA MILITAR DE FORMACIÓN						
		Escala Oficiales	Escala Técnica de Oficiales	Escala de Oficiales Enfermeros	Escala Suboficiales	Escala de Complemento	MPTM	No consta
<b>TOTAL</b>	<b>56</b>	<b>41</b>	<b>0</b>	<b>13</b>	<b>2</b>	<b>0</b>	<b>0</b>	<b>0</b>
Centro Est. Def. Nac. (CESEDEN)	0	-	-	-	-	-	-	-
Esc. Militar de Estudios Jurídicos	2	2	-	-	-	-	-	-
Esc. Militar de Intervención	2	2	-	-	-	-	-	-
Esc. Militar de Idiomas	0	-	-	-	-	-	-	-
Esc. Militar de Sanidad	50	37	-	13	-	-	-	-
Esc. Mil. Ciencias Educación	0	-	-	-	-	-	-	-
Esc. de Músicas Militares	2	-	-	-	2	-	-	-



**2.2.2. Cursos realizados.**

**2.2.2.16. Número total de alumnos en cursos de perfeccionamiento según el tipo de personal.**

ÓRGANO CENTRAL DE LA DEFENSA	TOTAL	ENSEÑANZA MILITAR DE PERFECCIONAMIENTO			
		Personal Militar	Personal Civil	Reservistas	Otro personal
<b>TOTAL</b>	<b>1.359</b>	<b>1.323</b>	<b>28</b>	<b>8</b>	<b>0</b>
Centro Est. de la Defensa Nacional (CESEDEN)	12	12	-	-	-
Esc. Militar de Estudios Jurídicos	29	29	-	-	-
Esc. Militar de Intervención	78	78	-	-	-
Esc. Militar de Idiomas	286	261	25	-	-
Esc. Militar de Sanidad	672	664	-	8	-
Esc. Mil. de Ciencias de la Educación	250	247	3	-	-
Esc. de Músicas Militares	32	32	-	-	-

**2.2.2. Cursos realizados.**

**2.2.2.17. Número total de mujeres alumnas en cursos de perfeccionamiento según el tipo de personal.**

ÓRGANO CENTRAL DE LA DEFENSA	TOTAL	ENSEÑANZA MILITAR DE PERFECCIONAMIENTO			
		Personal Militar	Personal Civil	Reservistas	Otro personal
<b>TOTAL</b>	<b>220</b>	<b>196</b>	<b>23</b>	<b>1</b>	<b>0</b>
Centro Est. de la Defensa Nacional (CESEDEN)	0	-	-	-	-
Esc. Militar de Estudios Jurídicos	4	4	-	-	-
Esc. Militar de Intervención	5	5	-	-	-
Esc. Militar de Idiomas	36	15	21	-	-
Esc. Militar de Sanidad	159	158	-	1	-
Esc. Mil. de Ciencias de la Educación	16	14	2	-	-
Esc. de Músicas Militares	0	-	-	-	-

2.2.2. Cursos realizados.

2.2.2.18. Número de alumnos que causan baja en los cursos.

ÓRGANO CENTRAL DE LA DEFENSA	TOTAL ALUMNOS	TOTAL BAJAS	BAJAS	
			Hombres	Mujeres
<b>TOTAL</b>	<b>1.835</b>	<b>72</b>	<b>61</b>	<b>11</b>
Centro Est. de Defensa Nac. (CESEDEN)	308	6	6	-
Esc. Militar de Estudios Jurídicos	34	4	4	-
Esc. Militar de Intervención	82	8	7	1
Esc. Militar de Idiomas	286	10	10	-
Esc. Militar de Sanidad	799	25	17	8
Esc. Mil. de Ciencias de la Educación	250	14	12	2
Esc. de Músicas Militares	76	5	5	-

2.2.2. Cursos realizados.

2.2.2.19. Número de alumnos según el motivo de la baja.

MOTIVO DE LA BAJA	TOTAL	ÓRGANO CENTRAL DE LA DEFENSA						
		CESEDEN	Esc. Militar de Estudios Jurídicos	Esc. Militar de Intervención	Esc. Militar de Idiomas	Esc. Militar de Sanidad	Esc. Mil. de Ciencias de la Educación	Esc. de Músicas Militares
<b>TOTAL</b>	<b>72</b>	<b>6</b>	<b>4</b>	<b>8</b>	<b>10</b>	<b>25</b>	<b>14</b>	<b>5</b>
Aplazamiento	1	-	-	-	-	-	1	-
Aplazamiento (art. 31.1, R.D. 168/2009)	3	1	-	-	-	2	-	-
Aplazamiento (Art. 31.1.E) R.D.168/2009)	1	-	-	-	-	-	-	1
Baja (Art.34.1.B)/R.D.168/2009	1	-	-	-	-	-	-	1
Baja alumno curso Perf./AEM	1	-	-	-	-	1	-	-
Baja temporal para el servicio	1	-	-	-	-	1	-	-
Cambio de destino	2	-	-	-	-	1	1	-
Cambio de situación administrativa	1	-	-	-	1	-	-	-
Causa justificada	21	-	-	8	1	12	-	-
Error administrativo en nombramiento	1	-	-	-	-	-	1	-
Falta apt. psicofísicas	1	-	-	-	-	1	-	-
Lesión o enfermedad	1	-	-	-	-	-	1	-
Necesidades del servicio	17	2	-	-	6	1	8	-
No apto prueba cámara hiperbárica	2	-	-	-	-	2	-	-
No presentado	6	-	4	-	-	2	-	-
No reunir condiciones de la convocatoria	1	-	-	-	1	-	-	-
Otros motivos	3	3	-	-	-	-	-	-
Petición propia	5	-	-	-	1	-	2	2
Renuncia (art.33, R.D. 168/2009)	2	-	-	-	-	2	-	-
Renuncia (R.D. 1064/2001)	1	-	-	-	-	-	-	1

**2.2.2. Cursos realizados.**

**2.2.2.20. Número de mujeres alumnas según el motivo de la baja.**

MOTIVO DE LA BAJA	TOTAL	ÓRGANO CENTRAL DE LA DEFENSA						
		CESEDEN	Esc. Militar de Estudios Jurídicos	Esc. Militar de Intervención	Esc. Militar de Idiomas	Esc. Militar de Sanidad	Esc. Mil. de Ciencias de la Educación	Esc. de Músicas Militares
<b>TOTAL</b>	<b>11</b>	<b>0</b>	<b>0</b>	<b>1</b>	<b>0</b>	<b>8</b>	<b>2</b>	<b>0</b>
Aplazamiento (art. 31.1, R.D. 168/2009)	1	-	-	-	-	1	-	-
Causa justificada	6	-	-	1	-	5	-	-
Lesión o enfermedad	1	-	-	-	-	-	1	-
No apto prueba cámara hiperbárica	1	-	-	-	-	1	-	-
No presentado	1	-	-	-	-	1	-	-
Petición propia	1	-	-	-	-	-	1	-

**2.2.3. Cursos finalizados.**

**2.2.3.1. Número de cursos finalizados según el tipo de enseñanza.**

ÓRGANO CENTRAL DE LA DEFENSA	TOTAL	TIPO DE ENSEÑANZA		
		Formación	Perfeccionamiento	Altos estudios Mil.
<b>TOTAL</b>	<b>83</b>	<b>8</b>	<b>65</b>	<b>10</b>
Centro de Estudios de la Defensa Nacional (CESEDEN)	11	-	1	10
Esc. Militar de Estudios Jurídicos	3	1	2	-
Esc. Militar de Intervención	5	1	4	-
Esc. Militar de Idiomas	18	-	18	-
Esc. Militar de Sanidad	29	4	25	-
Esc. Militar de Idiomas	13	-	13	-
Esc. de Músicas Militares	4	2	2	-

**2.2.3. Cursos finalizados.**

**2.2.3.2. Número de cursos de formación finalizados según el grado de la enseñanza.**

ÓRGANO CENTRAL DE LA DEFENSA	TOTAL	ENSE. MIL. FORM.						
		Subof.	Ofic.	E. Téc. Of.	E Ofic. Enferm.	E. Compl.	MPTM	No consta
<b>TOTAL</b>	<b>8</b>	<b>1</b>	<b>6</b>	<b>0</b>	<b>1</b>	<b>0</b>	<b>0</b>	<b>0</b>
Centro Est. de la Defensa Nacional (CESEDEN)	0	-	-	-	-	-	-	-
Esc. Militar de Estudios Jurídicos	1	-	1	-	-	-	-	-
Esc. Militar de Intervención	1	-	1	-	-	-	-	-
Esc. Militar de Idiomas	0	-	-	-	-	-	-	-
Esc. Militar de Sanidad	4	-	3	-	1	-	-	-
Esc. Mil. de Ciencias de la Educación	0	-	-	-	-	-	-	-
Esc. de Músicas Militares	2	1	1	-	-	-	-	-

**2.2.3. Cursos finalizados.**

**2.2.3.3. Número de cursos finalizados según su duración en días.**

ÓRGANO CENTRAL DE LA DEFENSA	TOTAL	NÚMERO DE CURSOS					
		Menor o igual 30 días	Entre 31 y 60 días	Entre 61 y 90 días	Entre 91 y 180 días	Entre 181 y 360 días	Más de 360 días
<b>TOTAL</b>	<b>83</b>	<b>29</b>	<b>22</b>	<b>9</b>	<b>8</b>	<b>10</b>	<b>5</b>
Centro de Estudios de la Defensa Nacional (CESEDEN)	11	1	4	3	1	1	1
Esc. Militar de Estudios Jurídicos	3	1	1	-	-	1	-
Esc. Militar de Intervención	5	3	1	-	-	1	-
Esc. Militar de Idiomas	18	13	3	1	-	1	-
Esc. Militar de Sanidad	29	10	10	1	-	4	4
Esc. Mil. de Ciencias de la Educación	13	-	2	4	7	-	-
Esc. de Músicas Militares	4	1	1	-	-	2	-

**2.2.3. Cursos finalizados.**

**2.2.3.4. Número de cursos finalizados según el tipo de curso.**

ÓRGANO CENTRAL DE LA DEFENSA	TOTAL	TIPO DE CURSO							
		Aptitud	Capacit. para ascenso	Diploma	Especialidad	Idioma	Informativo	Otro título	No consta
<b>TOTAL</b>	<b>83</b>	<b>5</b>	<b>5</b>	<b>13</b>	<b>8</b>	<b>39</b>	<b>5</b>	<b>0</b>	<b>8</b>
Centro Est. de la Defensa Nacional (CESEDEN)	11	1	-	2	-	7	-	-	1
Esc. Militar de Estudios Jurídicos	3	-	1	-	-	1	-	-	1
Esc. Militar de Intervención	5	-	1	-	-	3	-	-	1
Esc. Militar de Idiomas	18	-	-	-	-	13	5	-	-
Esc. Militar de Sanidad	29	4	2	-	8	12	-	-	3
Esc. Mil. de Ciencias de la Educación	13	-	-	11	-	2	-	-	-
Esc. de Músicas Militares	4	-	1	-	-	1	-	-	2

**2.2.3. Cursos finalizados.**

**2.2.3.5. Número de cursos finalizados y número de solicitantes.**

ÓRGANO CENTRAL DE LA DEFENSA	TOTAL SOLICITUDES	Nº DE VECES SOLICITADO EL CURSO			
		Una vez	Dos veces	Tres veces	Más de tres veces
<b>TOTAL</b>	<b>2.940</b>	<b>2.771</b>	<b>126</b>	<b>26</b>	<b>17</b>
Centro Est. de la Defensa Nacional (CESEDEN)	390	355	32	3	-
Esc. Militar de Estudios Jurídicos	80	76	4	-	-
Esc. Militar de Intervención	83	75	8	-	-
Esc. Militar de Idiomas	1.577	1.549	21	4	3
Esc. Militar de Sanidad	483	401	52	16	14
Esc. Mil. de Ciencias de la Educación	270	259	8	3	-
Esc. de Músicas Militares	57	56	1	-	-

**2.2.3. Cursos finalizados.**

**2.2.3.6. Número total de alumnos según el sexo.**

ÓRGANO CENTRAL DE LA DEFENSA	TOTAL	HOMBRES	MUJERES
<b>TOTAL</b>	<b>1.452</b>	<b>1.253</b>	<b>199</b>
Centro de Estudios de la Defensa Nacional (CESEDEN)	308	305	3
Esc. Militar de Estudios Jurídicos	34	28	6
Esc. Militar de Intervención	82	75	7
Esc. Militar de Idiomas	286	250	36
Esc. Militar de Sanidad	435	304	131
Esc. Mil. de Ciencias de la Educación	250	234	16
Esc. de Músicas Militares	57	57	-

**2.2.3. Cursos finalizados.**

**2.2.3.7. Número de alumnos según el origen.**

ÓRGANO CENTRAL DE LA DEFENSA	TOTAL	ORIGEN DE LOS ALUMNOS					
		Cuerpos Comunes	Ejército de Tierra	Armada	Ejército del Aire	Guardia Civil	Otros*
<b>TOTAL</b>	<b>1.452</b>	<b>474</b>	<b>602</b>	<b>180</b>	<b>165</b>	<b>2</b>	<b>29</b>
Centro Est. de la Defensa Nacional (CESEDEN)	308	32	122	78	74	2	-
Esc. Militar de Estudios Jurídicos	34	34	-	-	-	-	-
Esc. Militar de Intervención	82	31	51	-	-	-	-
Esc. Militar de Idiomas	286	12	168	39	42	-	25
Esc. Militar de Sanidad	435	279	155	-	-	-	1
Esc. Mil. de Ciencias de la Educación	250	29	106	63	49	-	3
Esc. de Músicas Militares	57	57	-	-	-	-	-

\* Se incluye el personal civil funcionario o laboral, policías, ...

**2.2.3. Cursos finalizados.**

**2.2.3.8. Número de mujeres alumnas según el origen.**

ÓRGANO CENTRAL DE LA DEFENSA	TOTAL	ORIGEN DE LOS ALUMNOS					
		Cuerpos Comunes	Ejército de Tierra	Armada	Ejército del Aire	Guardia Civil	Otros*
<b>TOTAL</b>	<b>199</b>	<b>109</b>	<b>55</b>	<b>1</b>	<b>11</b>	<b>0</b>	<b>23</b>
Centro Est. de la Defensa Nacional (CESEDEN)	3	1	-	1	1	-	-
Esc. Militar de Estudios Jurídicos	6	6	-	-	-	-	-
Esc. Militar de Intervención	7	7	-	-	-	-	-
Esc. Militar de Idiomas	36	3	8	-	4	-	21
Esc. Militar de Sanidad	131	86	45	-	-	-	-
Esc. Mil. de Ciencias de la Educación	16	6	2	-	6	-	2

\* Se incluye el personal civil funcionario o laboral, policías, ...

**2.2.3. Cursos finalizados.**

**2.2.3.9. Número de alumnos según la categoría.**

ÓRGANO CENTRAL DE LA DEFENSA	TOTAL ALUMNOS	CATEGORÍA DE LOS ALUMNOS					
		Oficiales Grales.	Oficiales	Suboficiales	Tropa y marinería	Alumnos en formación	Otros
<b>TOTAL</b>	<b>1.452</b>	<b>12</b>	<b>1.073</b>	<b>156</b>	<b>161</b>	<b>21</b>	<b>29</b>
Centro Est. de la Defensa Nacional (CESEDEN)	308	10	298	-	-	-	-
Esc. Militar de Estudios Jurídicos	34	-	34	-	-	-	-
Esc. Militar de Intervención	82	2	80	-	-	-	-
Esc. Militar de Idiomas	286	-	225	30	6	-	25
Esc. Militar de Sanidad	435	-	258	-	155	21	1
Esc. Mil. de Ciencias de la Educación	250	-	175	72	-	-	3
Esc. de Músicas Militares	57	-	3	54	-	-	-

**2.2.3. Cursos finalizados.**

**2.2.3.10. Número de mujeres alumnas según la categoría.**

ÓRGANO CENTRAL DE LA DEFENSA	TOTAL MUJERES	CATEGORÍA DE LOS ALUMNOS					
		Oficiales Grales.	Oficiales	Suboficiales	Tropa y marinería	Alumnos en formación	Otros
<b>TOTAL</b>	<b>199</b>	<b>0</b>	<b>113</b>	<b>6</b>	<b>48</b>	<b>9</b>	<b>23</b>
Centro Est. de la Defensa Nacional (CESEDEN)	3	-	3	-	-	-	-
Esc. Militar de Estudios Jurídicos	6	-	6	-	-	-	-
Esc. Militar de Intervención	7	-	7	-	-	-	-
Esc. Militar de Idiomas	36	-	9	3	3	-	21
Esc. Militar de Sanidad	131	-	77	-	45	9	-
Esc. Mil. de Ciencias de la Educación	16	-	11	3	-	-	2



**2.2.3. Cursos finalizados.**

**2.2.3.11. Número de alumnos según la edad.**

ÓRGANO CENTRAL DE LA DEFENSA	TOTAL	EDAD							
		18-23	24-29	30-35	36-41	42-47	48-53	54-59	60 o más
<b>TOTAL</b>	<b>1.452</b>	<b>24</b>	<b>123</b>	<b>212</b>	<b>299</b>	<b>261</b>	<b>336</b>	<b>178</b>	<b>19</b>
Centro Est. de la Defensa Nacional (CESEDEN)	308	-	-	-	72	62	99	67	8
Esc. Militar de Estudios Jurídicos	34	-	2	3	-	6	17	6	-
Esc. Militar de Intervención	82	-	3	6	21	12	25	14	1
Esc. Militar de Idiomas	286	-	14	50	56	66	64	28	8
Esc. Militar de Sanidad	435	23	84	109	75	51	60	32	1
Esc. Mil. de Ciencias de la Educación	250	-	3	37	61	53	65	30	1
Esc. de Músicas Militares	57	1	17	7	14	11	6	1	-

**2.2.3. Cursos finalizados.**

**2.2.3.12. Número de mujeres alumnas según la edad.**

ÓRGANO CENTRAL DE LA DEFENSA	TOTAL	EDAD							
		18-23	24-29	30-35	36-41	42-47	48-53	54-59	60 o más
<b>TOTAL</b>	<b>199</b>	<b>9</b>	<b>26</b>	<b>46</b>	<b>51</b>	<b>28</b>	<b>25</b>	<b>10</b>	<b>4</b>
Centro Est. de la Defensa Nacional (CESEDEN)	3	-	-	-	1	1	1	-	-
Esc. Militar de Estudios Jurídicos	6	-	2	-	-	2	2	-	-
Esc. Militar de Intervención	7	-	2	-	3	1	1	-	-
Esc. Militar de Idiomas	36	-	1	5	6	5	8	8	3
Esc. Militar de Sanidad	131	9	21	37	34	18	10	2	-
Esc. Mil. de Ciencias de la Educación	16	-	-	4	7	1	3	-	1

**2.2.3. Cursos finalizados.**

**2.2.3.13. Número de alumnos según el tipo de cursos que realizan y el sexo.**

ÓRGANO CENTRAL DE LA DEFENSA	TOTAL	ENSE. MIL. FORM.			ENSE. MIL. PERFECC			ALTOS ESTUDIOS MIL.		
		Total Form.	H	M	Total Perfecc.	H	M	Total AEM	H	M
<b>TOTAL</b>	<b>1.452</b>	<b>94</b>	<b>70</b>	<b>24</b>	<b>1.062</b>	<b>890</b>	<b>172</b>	<b>296</b>	<b>293</b>	<b>3</b>
Centro Est. de la Defensa Nacional (CESEDEN)	308	0	-	-	12	12	-	296	293	3
Esc. Militar de Estudios Jurídicos	34	5	3	2	29	25	4	0	-	-
Esc. Militar de Intervención	82	4	2	2	78	73	5	0	-	-
Esc. Militar de Idiomas	286	0	-	-	286	250	36	0	-	-
Esc. Militar de Sanidad	435	60	40	20	375	264	111	0	-	-
Esc. Mil. de Ciencias de la Educación	250	0	-	-	250	234	16	0	-	-
Esc. de Músicas Militares	57	25	25	-	32	32	-	0	-	-

**2.2.3. Cursos finalizados.**

**2.2.3.14. Número total de alumnos en formación según la escala.**

ÓRGANO CENTRAL DE LA DEFENSA	TOTAL	ENSEÑANZA MILITAR DE FORMACIÓN						
		Escala Oficiales	Escala Técnica de Oficiales	Escala de Oficiales Enfermeros	Escala Suboficiales	Escala de Complemento	MPTM	No consta
<b>TOTAL</b>	<b>94</b>	<b>47</b>	<b>0</b>	<b>25</b>	<b>22</b>	<b>0</b>	<b>0</b>	<b>0</b>
Centro Est. Def. Nac. (CESEDEN)	0	-	-	-	-	-	-	-
Esc. Militar de Estudios Jurídicos	5	5	-	-	-	-	-	-
Esc. Militar de Intervención	4	4	-	-	-	-	-	-
Esc. Militar de Idiomas	0	-	-	-	-	-	-	-
Esc. Militar de Sanidad	60	35	-	25	-	-	-	-
Esc. Mil. Ciencias de la Educación	0	-	-	-	-	-	-	-
Esc. de Músicas Militares	25	3	-	-	22	-	-	-

**2.2.3. Cursos finalizados.**

**2.2.3.15. Número de mujeres alumnas en formación según la escala.**

ÓRGANO CENTRAL DE LA DEFENSA	TOTAL	ENSEÑANZA MILITAR DE FORMACIÓN						
		Escala Oficiales	Escala Técnica de Oficiales	Escala de Oficiales Enfermeros	Escala Suboficiales	Escala de Complemento	MPTM	No consta
<b>TOTAL</b>	<b>24</b>	<b>16</b>	<b>0</b>	<b>8</b>	<b>0</b>	<b>0</b>	<b>0</b>	<b>0</b>
Centro Est. Def. Nac. (CESEDEN)	0	-	-	-	-	-	-	-
Esc. Militar de Estudios Jurídicos	2	2	-	-	-	-	-	-
Esc. Militar de Intervención	2	2	-	-	-	-	-	-
Esc. Militar de Idiomas	0	-	-	-	-	-	-	-
Esc. Militar de Sanidad	20	12	-	8	-	-	-	-
Esc. Mil. de Ciencias de la Educación	0	-	-	-	-	-	-	-
Esc. de Músicas Militares	0	-	-	-	-	-	-	-

**2.2.3. Cursos finalizados.**

**2.2.3.16. Número total de alumnos en cursos de perfeccionamiento según el tipo de personal.**

ÓRGANO CENTRAL DE LA DEFENSA	TOTAL	ENSEÑANZA MILITAR DE PERFECCIONAMIENTO			
		Personal Militar	Personal Civil	Reservistas	Otro personal
<b>TOTAL</b>	<b>1.062</b>	<b>1.026</b>	<b>28</b>	<b>8</b>	<b>0</b>
Centro Est. de la Defensa Nacional (CESEDEN)	12	12	-	-	-
Esc. Militar de Estudios Jurídicos	29	29	-	-	-
Esc. Militar de Intervención	78	78	-	-	-
Esc. Militar de Idiomas	286	261	25	-	-
Esc. Militar de Sanidad	375	367	-	8	-
Esc. Mil. de Ciencias de la Educación	250	247	3	-	-
Esc. de Músicas Militares	32	32	-	-	-

**2.2.3. Cursos finalizados.**

**2.2.3.17. Número total de mujeres alumnas en cursos de perfeccionamiento según el tipo de personal.**

ÓRGANO CENTRAL DE LA DEFENSA	TOTAL	ENSEÑANZA MILITAR DE PERFECCIONAMIENTO			
		Personal Militar	Personal Civil	Reservistas	Otro personal
<b>TOTAL</b>	<b>172</b>	<b>148</b>	<b>23</b>	<b>1</b>	<b>0</b>
Centro Est. de la Defensa Nacional (CESEDEN)	0	-	-	-	-
Esc. Militar de Estudios Jurídicos	4	4	-	-	-
Esc. Militar de Intervención	5	5	-	-	-
Esc. Militar de Idiomas	36	15	21	-	-
Esc. Militar de Sanidad	111	110	-	1	-
Esc. Mil. de Ciencias de la Educación	16	14	2	-	-
Esc. de Músicas Militares	0	-	-	-	-

**2.2.3. Cursos finalizados.**

**2.2.3.18. Número de alumnos que causan baja en los cursos.**

ÓRGANO CENTRAL DE LA DEFENSA	TOTAL ALUMNOS	TOTAL BAJAS	BAJAS	
			Hombres	Mujeres
<b>TOTAL</b>	<b>1.452</b>	<b>69</b>	<b>58</b>	<b>11</b>
Centro de Estudios de la Defensa Nacional (CESEDEN)	308	6	6	-
Esc. Militar de Estudios Jurídicos	34	4	4	-
Esc. Militar de Intervención	82	8	7	1
Esc. Militar de Idiomas	286	10	10	-
Esc. Militar de Sanidad	435	22	14	8
Esc. Militar de Idiomas	250	14	12	2
Esc. de Músicas Militares	57	5	5	-

**2.2.3. Cursos finalizados.**

**2.2.3.19. Número de alumnos según el motivo de la baja.**

MOTIVO DE LA BAJA	TOTAL	ÓRGANO CENTRAL DE LA DEFENSA						
		CESEDEN	Esc. Militar de Estudios Jurídicos	Esc. Militar de Intervención	Esc. Militar de Idiomas	Esc. Militar de Sanidad	Esc. Mil. de Ciencias de la Educación	Esc. de Músicas Militares
<b>TOTAL</b>	<b>69</b>	<b>6</b>	<b>4</b>	<b>8</b>	<b>10</b>	<b>22</b>	<b>14</b>	<b>5</b>
Aplazamiento	1	-	-	-	-	-	1	-
Aplazamiento (art. 31.1, R.D. 168/2009)	3	1	-	-	-	2	-	-
Aplazamiento (Art. 31.1.E) R.D.168/2009)	1	-	-	-	-	-	-	1
Baja (Art.34.1.B)/R.D.168/2009	1	-	-	-	-	-	-	1
Baja temporal para el servicio	1	-	-	-	-	1	-	-
Cambio de destino	1	-	-	-	-	-	1	-
Cambio de situación administrativa	1	-	-	-	1	-	-	-
Causa justificada	20	-	-	8	1	11	-	-
Error administrativo en nombramiento	1	-	-	-	-	-	1	-
Falta apt. psicofísicas	1	-	-	-	-	1	-	-
Lesión o enfermedad	1	-	-	-	-	-	1	-
Necesidades del servicio	17	2	-	-	6	1	8	-
No apto prueba cámara hiperbárica	2	-	-	-	-	2	-	-
No presentado	6	-	4	-	-	2	-	-
No reunir condiciones de la convocatoria	1	-	-	-	1	-	-	-
Otros motivos	3	3	-	-	-	-	-	-
Petición propia	5	-	-	-	1	-	2	2
Renuncia (art.33, R.D. 168/2009)	2	-	-	-	-	2	-	-
Renuncia (R.D. 1064/2001)	1	-	-	-	-	-	-	1

**2.2.3. Cursos finalizados.**

**2.2.3.20. Número de mujeres alumnas según el motivo de la baja.**

MOTIVO DE LA BAJA	TOTAL	ÓRGANO CENTRAL DE LA DEFENSA						
		CESEDEN	Esc. Militar de Estudios Jurídicos	Esc. Militar de Intervención	Esc. Militar de Idiomas	Esc. Militar de Sanidad	Esc. Mil. de Ciencias de la Educación	Esc. de Músicas Militares
<b>TOTAL</b>	<b>11</b>	<b>0</b>	<b>0</b>	<b>1</b>	<b>0</b>	<b>8</b>	<b>2</b>	<b>0</b>
Aplazamiento (art. 31.1, R.D. 168/2009)	1	-	-	-	-	1	-	-
Causa justificada	6	-	-	1	-	5	-	-
Lesión o enfermedad	1	-	-	-	-	-	1	-
No apto prueba cámara hiperbárica	1	-	-	-	-	1	-	-
No presentado	1	-	-	-	-	1	-	-
Petición propia	1	-	-	-	-	-	1	-

### 2.3. Ejército de Tierra.

#### 2.3.1. Cursos convocados.

##### 2.3.1.1. Número de cursos convocados en el año según el tipo de enseñanza.

EJÉRCITO DE TIERRA	TOTAL	TIPO DE ENSEÑANZA		
		Formación	Perfeccionamiento	Altos estudios Mil.
<b>TOTAL</b>	<b>183</b>	<b>72</b>	<b>111</b>	<b>0</b>
Escuela de Guerra del Ejército	33	-	33	-
Academia General Militar	10	10	-	-
Academia de Infantería	12	9	3	-
Academia de Caballería	8	6	2	-
Academia de Artillería	9	9	-	-
Academia de Ingenieros	25	11	14	-
Academia de Logística	38	21	17	-
Academia Gral. Básica de Suboficiales	3	3	-	-
Escuela Politécnica Superior	10	2	8	-
Escuela Mil. de Montaña y Oper. Esp.	2	-	2	-
Centro de Formación de Tropa 1	0	-	-	-
Centro de Formación de Tropa 2	1	1	-	-
Centro de Enseñanza de Helicópteros	32	-	32	-

#### 2.3.1. Cursos convocados.

##### 2.3.1.2. Número de cursos convocados según el número de años académicos.

EJÉRCITO DE TIERRA	TOTAL	AÑOS ACADÉMICOS		
		Menos de un año	Un año	Más de un año
<b>TOTAL</b>	<b>183</b>	<b>113</b>	<b>56</b>	<b>14</b>
Escuela de Guerra del Ejército	33	29	3	1
Academia General Militar	10	9	1	-
Academia de Infantería	12	5	7	-
Academia de Caballería	8	5	3	-
Academia de Artillería	9	3	6	-
Academia de Ingenieros	25	14	8	3
Academia de Logística	38	12	24	2
Academia Gral. Básica de Suboficiales	3	2	1	-
Escuela Politécnica Superior	10	5	2	3
Escuela Mil. de Montaña y Oper. Esp.	2	-	-	2
Centro de Formación de Tropa 1	0	-	-	-
Centro de Formación de Tropa 2	1	-	1	-
Centro de Enseñanza de Helicópteros	32	29	-	3

### 2.3.2. Cursos realizados.

#### 2.3.2.1. Número de cursos realizados según el tipo de enseñanza.

EJÉRCITO DE TIERRA	TOTAL	TIPO DE ENSEÑANZA		
		Formación	Perfeccionamiento	Altos estudios Mil.
<b>TOTAL</b>	<b>165</b>	<b>69</b>	<b>96</b>	<b>0</b>
Escuela de Guerra del Ejército	30	-	30	-
Academia General Militar	10	10	-	-
Academia de Infantería	12	9	3	-
Academia de Caballería	8	6	2	-
Academia de Artillería	9	9	-	-
Academia de Ingenieros	21	11	10	-
Academia de Logística	34	18	16	-
Academia Gral. Básica de Suboficiales	3	3	-	-
Escuela Politécnica Superior	8	2	6	-
Escuela Mil. de Montaña y Oper. Esp.	2	-	2	-
Centro de Formación de Tropa 1	0	-	-	-
Centro de Formación de Tropa 2	1	1	-	-
Centro de Enseñanza de Helicópteros	27	-	27	-

### 2.3.2. Cursos realizados.

#### 2.3.2.2. Número de cursos de formación realizados según el grado de la enseñanza.

EJÉRCITO DE TIERRA	TOTAL	ENSE. MIL. FORM.						
		Subof.	Ofic.	E. Téc. Of.	E Ofic. Enferm.	E. Compl.	MPTM	No consta
<b>TOTAL</b>	<b>69</b>	<b>25</b>	<b>35</b>	<b>0</b>	<b>2</b>	<b>0</b>	<b>1</b>	<b>6</b>
Escuela de Guerra del Ejército	0	-	-	-	-	-	-	-
Academia General Militar	10	-	8	-	1	-	-	1
Academia de Infantería	9	4	5	-	-	-	-	-
Academia de Caballería	6	2	4	-	-	-	-	-
Academia de Artillería	9	2	5	-	-	-	-	2
Academia de Ingenieros	11	4	6	-	-	-	-	1
Academia de Logística	18	10	6	-	-	-	-	2
Academia Gral. Básica de Suboficiales	3	3	-	-	-	-	-	-
Escuela Politécnica Superior	2	-	1	-	1	-	-	-
Escuela Mil. de Montaña y Oper. Esp.	0	-	-	-	-	-	-	-
Centro de Formación de Tropa 1	0	-	-	-	-	-	-	-
Centro de Formación de Tropa 2	1	-	-	-	-	-	1	-
Centro de Enseñanza de Helicópteros	0	-	-	-	-	-	-	-



**2.3.2. Cursos realizados.**

**2.3.2.3. Número de cursos realizados según su duración en días.**

EJÉRCITO DE TIERRA	TOTAL	NÚMERO DE CURSOS					
		Menor o igual 30 días	Entre 31 y 60 días	Entre 61 y 90 días	Entre 91 y 180 días	Entre 181 y 360 días	Más de 360 días
<b>TOTAL</b>	<b>165</b>	<b>19</b>	<b>17</b>	<b>18</b>	<b>22</b>	<b>46</b>	<b>43</b>
Escuela de Guerra del Ejército	30	8	8	6	2	4	2
Academia General Militar	10	-	-	-	3	1	6
Academia de Infantería	12	-	1	1	-	5	5
Academia de Caballería	8	-	1	1	-	2	4
Academia de Artillería	9	-	-	-	-	4	5
Academia de Ingenieros	21	5	1	-	3	5	7
Academia de Logística	34	1	1	2	6	19	5
Academia Gral. Básica de Suboficiales	3	-	-	-	1	-	2
Escuela Politécnica Superior	8	1	-	-	-	3	4
Escuela Mil. de Montaña y Oper. Esp.	2	-	-	-	-	2	-
Centro de Formación de Tropa 1	0	-	-	-	-	-	-
Centro de Formación de Tropa 2	1	-	1	-	-	-	-
Centro de Enseñanza de Helicópteros	27	4	4	8	7	1	3

**2.3.2. Cursos realizados.**

**2.3.2.4. Número de cursos realizados según el tipo de curso.**

EJÉRCITO DE TIERRA	TOTAL	TIPO DE CURSO							
		Aptitud	Capacit. para ascenso	Diploma	Especialidad	Idioma	Informativo	Otro título	No consta
<b>TOTAL</b>	<b>165</b>	<b>15</b>	<b>6</b>	<b>19</b>	<b>0</b>	<b>70</b>	<b>12</b>	<b>4</b>	<b>39</b>
Escuela de Guerra del Ejército	30	1	5	7	-	5	12	-	-
Academia General Militar	10	-	-	-	-	4	-	-	6
Academia de Infantería	12	1	-	1	-	4	-	-	6
Academia de Caballería	8	-	-	-	-	4	-	-	4
Academia de Artillería	9	-	-	-	-	5	-	-	4
Academia de Ingenieros	21	2	-	1	-	11	-	-	7
Academia de Logística	34	2	1	5	-	14	-	-	12
Academia Gral. Básica de Suboficiales	3	-	-	-	-	3	-	-	-
Escuela Politécnica Superior	8	-	-	1	-	3	-	4	-
Escuela Mil. de Montaña y Oper. Esp.	2	2	-	-	-	-	-	-	-
Centro de Formación de Tropa 1	0	-	-	-	-	-	-	-	-
Centro de Formación de Tropa 2	1	-	-	-	-	1	-	-	-
Centro de Enseñanza de Helicópteros	27	7	-	4	-	16	-	-	-

**2.3.2. Cursos realizados.**

**2.3.2.5. Número de cursos realizados y número de solicitantes.**

EJÉRCITO DE TIERRA	TOTAL SOLICITUDES	Nº DE VECES SOLICITADO EL CURSO			
		Una vez	Dos veces	Tres veces	Más de tres veces
<b>TOTAL</b>	<b>15.768</b>	<b>14.469</b>	<b>1.167</b>	<b>113</b>	<b>19</b>
Escuela de Guerra del Ejército	3.353	2.969	292	78	14
Academia General Militar	995	995	-	-	-
Academia de Infantería	749	745	2	2	-
Academia de Caballería	155	150	4	1	-
Academia de Artillería	246	246	-	-	-
Academia de Ingenieros	863	855	4	2	2
Academia de Logística	4.239	3.365	845	29	-
Academia Gral. Básica de Suboficiales	3.433	3.433	-	-	-
Escuela Politécnica Superior	54	50	4	-	-
Escuela Mil. de Montaña y Oper. Esp.	161	153	6	1	1
Centro de Formación de Tropa 1	1	1	-	-	-
Centro de Formación de Tropa 2	1.240	1.231	8	-	1
Centro de Enseñanza de Helicópteros	279	276	2	-	1

**2.3.2. Cursos realizados.**

**2.3.2.6. Número total de alumnos según el sexo.**

EJÉRCITO DE TIERRA	TOTAL	HOMBRES	MUJERES
<b>TOTAL</b>	<b>8.151</b>	<b>7.681</b>	<b>470</b>
Escuela de Guerra del Ejército	1.410	1.381	29
Academia General Militar	808	764	44
Academia de Infantería	704	678	26
Academia de Caballería	155	139	16
Academia de Artillería	246	214	32
Academia de Ingenieros	494	449	45
Academia de Logística	1.739	1.634	105
Academia Gral. Básica de Suboficiales	1.088	987	101
Escuela Politécnica Superior	46	40	6
Escuela Mil. de Montaña y Oper. Esp.	41	41	-
Centro de Formación de Tropa 1	0	-	-
Centro de Formación de Tropa 2	1.239	1.188	51
Centro de Enseñanza de Helicópteros	181	166	15

### 2.3.2. Cursos realizados.

#### 2.3.2.7. Número de alumnos según el origen.

EJÉRCITO DE TIERRA	TOTAL	ORIGEN DE LOS ALUMNOS					
		Cuerpos Comunes	Ejército de Tierra	Armada	Ejército del Aire	Guardia Civil	Otros*
<b>TOTAL</b>	<b>8.151</b>	<b>14</b>	<b>7.747</b>	<b>37</b>	<b>32</b>	<b>98</b>	<b>223</b>
Escuela de Guerra del Ejército	1.410	8	1.359	19	15	4	5
Academia General Militar	808	-	604	3	4	94	103
Academia de Infantería	704	-	698	2	1	-	3
Academia de Caballería	155	-	155	-	-	-	-
Academia de Artillería	246	-	243	-	2	-	1
Academia de Ingenieros	494	3	478	7	3	-	3
Academia de Logística	1.739	3	1.711	3	2	-	20
Academia Gral. Básica de Suboficiales	1.088	-	1.086	-	-	-	2
Escuela Politécnica Superior	46	-	46	-	-	-	-
Escuela Mil. de Montaña y Oper. Esp.	41	-	37	3	1	-	-
Centro de Formación de Tropa 1	0	-	-	-	-	-	-
Centro de Formación de Tropa 2	1.239	-	1.153	-	-	-	86
Centro de Enseñanza de Helicópteros	181	-	177	-	4	-	-

\* Se incluye el personal civil funcionario o laboral, policías, ...

### 2.3.2. Cursos realizados.

#### 2.3.2.8. Número de mujeres alumnas según el origen.

EJÉRCITO DE TIERRA	TOTAL	ORIGEN DE LOS ALUMNOS					
		Cuerpos Comunes	Ejército de Tierra	Armada	Ejército del Aire	Guardia Civil	Otros*
<b>TOTAL</b>	<b>470</b>	<b>4</b>	<b>433</b>	<b>2</b>	<b>6</b>	<b>10</b>	<b>15</b>
Escuela de Guerra del Ejército	29	1	23	2	3	-	-
Academia General Militar	44	-	24	-	1	10	9
Academia de Infantería	26	-	25	-	-	-	1
Academia de Caballería	16	-	16	-	-	-	-
Academia de Artillería	32	-	32	-	-	-	-
Academia de Ingenieros	45	1	44	-	-	-	-
Academia de Logística	105	2	101	-	1	-	1
Academia Gral. Básica de Suboficiales	101	-	100	-	-	-	1
Escuela Politécnica Superior	6	-	6	-	-	-	-
Escuela Mil. de Montaña y Oper. Esp.	0	-	-	-	-	-	-
Centro de Formación de Tropa 1	0	-	-	-	-	-	-
Centro de Formación de Tropa 2	51	-	48	-	-	-	3
Centro de Enseñanza de Helicópteros	15	-	14	-	1	-	-

\* Se incluye el personal civil funcionario o laboral, policías, ...

**2.3.2. Cursos realizados.**

**2.3.2.9. Número de alumnos según la categoría.**

EJÉRCITO DE TIERRA	TOTAL ALUMNOS	CATEGORÍA DE LOS ALUMNOS					
		Oficiales Grales.	Oficiales	Suboficiales	Tropa y marinería	Alumnos en formación	Otros
<b>TOTAL</b>	<b>8.151</b>	<b>0</b>	<b>1.597</b>	<b>1.926</b>	<b>3.518</b>	<b>887</b>	<b>223</b>
Escuela de Guerra del Ejército	1.410	-	1.083	321	1	-	5
Academia General Militar	808	-	23	58	49	575	103
Academia de Infantería	704	-	94	192	254	161	3
Academia de Caballería	155	-	26	45	52	32	-
Academia de Artillería	246	-	31	46	130	38	1
Academia de Ingenieros	494	-	86	143	217	45	3
Academia de Logística	1.739	-	135	1.018	546	20	20
Academia Gral. Básica de Suboficiales	1.088	-	-	-	1.071	15	2
Escuela Politécnica Superior	46	-	46	-	-	-	-
Escuela Mil. de Montaña y Oper. Esp.	41	-	15	23	3	-	-
Centro de Formación de Tropa 1	0	-	-	-	-	-	-
Centro de Formación de Tropa 2	1.239	-	-	-	1.152	1	86
Centro de Enseñanza de Helicópteros	181	-	58	80	43	-	-

**2.3.2. Cursos realizados.**

**2.3.2.10. Número de mujeres alumnas según la categoría.**

EJÉRCITO DE TIERRA	TOTAL MUJERES	CATEGORÍA DE LOS ALUMNOS					
		Oficiales Grales.	Oficiales	Suboficiales	Tropa y marinería	Alumnos en formación	Otros
<b>TOTAL</b>	<b>470</b>	<b>0</b>	<b>54</b>	<b>82</b>	<b>291</b>	<b>28</b>	<b>15</b>
Escuela de Guerra del Ejército	29	-	28	1	-	-	-
Academia General Militar	44	-	7	1	7	20	9
Academia de Infantería	26	-	-	12	12	1	1
Academia de Caballería	16	-	-	9	4	3	-
Academia de Artillería	32	-	2	13	14	3	-
Academia de Ingenieros	45	-	3	15	26	1	-
Academia de Logística	105	-	6	22	76	-	1
Academia Gral. Básica de Suboficiales	101	-	-	-	100	-	1
Escuela Politécnica Superior	6	-	6	-	-	-	-
Escuela Mil. de Montaña y Oper. Esp.	0	-	-	-	-	-	-
Centro de Formación de Tropa 1	0	-	-	-	-	-	-
Centro de Formación de Tropa 2	51	-	-	-	48	-	3
Centro de Enseñanza de Helicópteros	15	-	2	9	4	-	-

**2.3.2. Cursos realizados.**

**2.3.2.11. Número de alumnos según la edad.**

EJÉRCITO DE TIERRA	TOTAL	EDAD							
		18-23	24-29	30-35	36-41	42-47	48-53	54-59	60 o más
<b>TOTAL</b>	<b>8.151</b>	<b>1.779</b>	<b>2.614</b>	<b>1.156</b>	<b>1.040</b>	<b>673</b>	<b>709</b>	<b>176</b>	<b>4</b>
Escuela de Guerra del Ejército	1.410	1	30	126	269	246	582	152	4
Academia General Militar	808	667	63	50	22	6	-	-	-
Academia de Infantería	704	171	384	133	12	4	-	-	-
Academia de Caballería	155	28	83	35	5	2	2	-	-
Academia de Artillería	246	34	159	50	2	-	1	-	-
Academia de Ingenieros	494	32	216	151	58	29	8	-	-
Academia de Logística	1.739	37	285	290	629	370	106	22	-
Academia Gral. Básica de Suboficiales	1.088	136	740	212	-	-	-	-	-
Escuela Politécnica Superior	46	1	14	21	5	4	-	1	-
Escuela Mil. de Montaña y Oper. Esp.	41	1	17	19	3	1	-	-	-
Centro de Formación de Tropa 1	0	-	-	-	-	-	-	-	-
Centro de Formación de Tropa 2	1.239	667	572	-	-	-	-	-	-
Centro de Enseñanza de Helicópteros	181	4	51	69	35	11	10	1	-

**2.3.2. Cursos realizados.**

**2.3.2.12. Número de mujeres alumnas según la edad.**

EJÉRCITO DE TIERRA	TOTAL	EDAD							
		18-23	24-29	30-35	36-41	42-47	48-53	54-59	60 o más
<b>TOTAL</b>	<b>470</b>	<b>67</b>	<b>189</b>	<b>162</b>	<b>43</b>	<b>8</b>	<b>1</b>	<b>0</b>	<b>0</b>
Escuela de Guerra del Ejército	29	-	-	8	16	5	-	-	-
Academia General Militar	44	31	4	6	3	-	-	-	-
Academia de Infantería	26	3	15	8	-	-	-	-	-
Academia de Caballería	16	3	8	5	-	-	-	-	-
Academia de Artillería	32	1	17	14	-	-	-	-	-
Academia de Ingenieros	45	1	17	25	1	1	-	-	-
Academia de Logística	105	-	34	47	21	2	1	-	-
Academia Gral. Básica de Suboficiales	101	6	61	34	-	-	-	-	-
Escuela Politécnica Superior	6	-	1	4	1	-	-	-	-
Escuela Mil. de Montaña y Oper. Esp.	0	-	-	-	-	-	-	-	-
Centro de Formación de Tropa 1	0	-	-	-	-	-	-	-	-
Centro de Formación de Tropa 2	51	21	30	-	-	-	-	-	-
Centro de Enseñanza de Helicópteros	15	1	2	11	1	-	-	-	-

**2.3.2. Cursos realizados.**

**2.3.2.13. Número de alumnos según el tipo de cursos que realizan y el sexo.**

EJÉRCITO DE TIERRA	TOTAL	ENSE. MIL. FORM.			ENSE. MIL. PERFECC			ALTOS ESTUDIOS MIL.		
		Total Form.	H	M	Total Perfecc.	H	M	Total AEM	H	M
<b>TOTAL</b>	<b>8.151</b>	<b>4.907</b>	<b>4.545</b>	<b>362</b>	<b>3.244</b>	<b>3.136</b>	<b>108</b>	<b>0</b>	<b>0</b>	<b>0</b>
Escuela de Guerra del Ejército	1.410	0	-	-	1.410	1.381	29	0	-	-
Academia General Militar	808	808	764	44	0	-	-	0	-	-
Academia de Infantería	704	676	650	26	28	28	-	0	-	-
Academia de Caballería	155	136	120	16	19	19	-	0	-	-
Academia de Artillería	246	246	214	32	0	-	-	0	-	-
Academia de Ingenieros	494	327	286	41	167	163	4	0	-	-
Academia de Logística	1.739	362	314	48	1.377	1.320	57	0	-	-
Academia Gral. Básica de Suboficiales	1.088	1.088	987	101	0	-	-	0	-	-
Escuela Politécnica Superior	46	25	22	3	21	18	3	0	-	-
Escuela Mil. de Montaña y Oper. Esp.	41	0	-	-	41	41	-	0	-	-
Centro de Formación de Tropa 1	0	0	-	-	0	-	-	0	-	-
Centro de Formación de Tropa 2	1.239	1.239	1.188	51	0	-	-	0	-	-
Centro de Enseñanza de Helicópteros	181	0	-	-	181	166	15	0	-	-

**2.3.2. Cursos realizados.**

**2.3.2.14. Número total de alumnos en formación según la escala.**

EJÉRCITO DE TIERRA	TOTAL	ENSEÑANZA MILITAR DE FORMACIÓN						
		Escala Oficiales	Escala Técnica de Oficiales	Escala de Oficiales Enfermeros	Escala Suboficiales	Escala de Complemento	MPTM	No consta
<b>TOTAL</b>	<b>4.907</b>	<b>1.377</b>	<b>0</b>	<b>26</b>	<b>2.047</b>	<b>0</b>	<b>1.239</b>	<b>218</b>
Escuela de Guerra del Ejército	0	-	-	-	-	-	-	-
Academia General Militar	808	663	-	12	-	-	-	133
Academia de Infantería	676	286	-	-	390	-	-	-
Academia de Caballería	136	60	-	-	76	-	-	-
Academia de Artillería	246	110	-	-	89	-	-	47
Academia de Ingenieros	327	125	-	-	200	-	-	2
Academia de Logística	362	122	-	-	204	-	-	36
Academia Gral. Básica de Suboficiales	1.088	-	-	-	1.088	-	-	-
Escuela Politécnica Superior	25	11	-	14	-	-	-	-
Escuela Mil. de Montaña y Oper. Esp.	0	-	-	-	-	-	-	-
Centro de Formación de Tropa 1	0	-	-	-	-	-	-	-
Centro de Formación de Tropa 2	1.239	-	-	-	-	-	1.239	-
Centro de Enseñanza de Helicópteros	0	-	-	-	-	-	-	-

**2.3.2. Cursos realizados.**

**2.3.2.15. Número de mujeres alumnas en formación según la escala.**

EJÉRCITO DE TIERRA	TOTAL	ENSEÑANZA MILITAR DE FORMACIÓN						
		Escala Oficiales	Escala Técnica de Oficiales	Escala de Oficiales Enfermeros	Escala Suboficiales	Escala de Complemento	MPTM	No consta
<b>TOTAL</b>	<b>362</b>	<b>81</b>	<b>0</b>	<b>2</b>	<b>211</b>	<b>0</b>	<b>51</b>	<b>17</b>
Escuela de Guerra del Ejército	0	-	-	-	-	-	-	-
Academia General Militar	44	41	-	1	-	-	-	2
Academia de Infantería	26	2	-	-	24	-	-	-
Academia de Caballería	16	3	-	-	13	-	-	-
Academia de Artillería	32	7	-	-	11	-	-	14
Academia de Ingenieros	41	10	-	-	31	-	-	-
Academia de Logística	48	16	-	-	31	-	-	1
Academia Gral. Básica de Suboficiales	101	-	-	-	101	-	-	-
Escuela Politécnica Superior	3	2	-	1	-	-	-	-
Escuela Mil. de Montaña y Oper. Esp.	0	-	-	-	-	-	-	-
Centro de Formación de Tropa 1	0	-	-	-	-	-	-	-
Centro de Formación de Tropa 2	51	-	-	-	-	-	51	-
Centro de Enseñanza de Helicópteros	0	-	-	-	-	-	-	-



**2.3.2. Cursos realizados.**

**2.3.2.16. Número total de alumnos en cursos de perfeccionamiento según el tipo de personal.**

EJÉRCITO DE TIERRA	TOTAL	ENSEÑANZA MILITAR DE PERFECCIONAMIENTO			
		Personal Militar	Personal Civil	Reservistas	Otro personal
<b>TOTAL</b>	<b>3.244</b>	<b>3.238</b>	<b>1</b>	<b>1</b>	<b>4</b>
Escuela de Guerra del Ejército	1.410	1.405	-	1	4
Academia General Militar	0	-	-	-	-
Academia de Infantería	28	28	-	-	-
Academia de Caballería	19	19	-	-	-
Academia de Artillería	0	-	-	-	-
Academia de Ingenieros	167	167	-	-	-
Academia de Logística	1.377	1.376	1	-	-
Academia Gral. Básica de Suboficiales	0	-	-	-	-
Escuela Politécnica Superior	21	21	-	-	-
Escuela Mil. de Montaña y Oper. Esp.	41	41	-	-	-
Centro de Formación de Tropa 1	0	-	-	-	-
Centro de Formación de Tropa 2	0	-	-	-	-
Centro de Enseñanza de Helicópteros	181	181	-	-	-

**2.3.2. Cursos realizados.**

**2.3.2.17. Número total de mujeres alumnas en cursos de perfeccionamiento según el tipo de personal.**

EJÉRCITO DE TIERRA	TOTAL	ENSEÑANZA MILITAR DE PERFECCIONAMIENTO			
		Personal Militar	Personal Civil	Reservistas	Otro personal
<b>TOTAL</b>	<b>108</b>	<b>107</b>	<b>1</b>	<b>0</b>	<b>0</b>
Escuela de Guerra del Ejército	29	29	-	-	-
Academia General Militar	0	-	-	-	-
Academia de Infantería	0	-	-	-	-
Academia de Caballería	0	-	-	-	-
Academia de Artillería	0	-	-	-	-
Academia de Ingenieros	4	4	-	-	-
Academia de Logística	57	56	1	-	-
Academia Gral. Básica de Suboficiales	0	-	-	-	-
Escuela Politécnica Superior	3	3	-	-	-
Escuela Mil. de Montaña y Oper. Esp.	0	-	-	-	-
Centro de Formación de Tropa 1	0	-	-	-	-
Centro de Formación de Tropa 2	0	-	-	-	-
Centro de Enseñanza de Helicópteros	15	15	-	-	-

**2.3.2. Cursos realizados.**

**2.3.2.18. Número de alumnos que causan baja en los cursos.**

EJÉRCITO DE TIERRA	TOTAL ALUMNOS	TOTAL BAJAS	BAJAS	
			Hombres	Mujeres
<b>TOTAL</b>	<b>8.151</b>	<b>597</b>	<b>579</b>	<b>18</b>
Escuela de Guerra del Ejército	1.410	331	328	3
Academia General Militar	808	54	47	7
Academia de Infantería	704	3	2	1
Academia de Caballería	155	0	-	-
Academia de Artillería	246	3	2	1
Academia de Ingenieros	494	20	20	-
Academia de Logística	1.739	73	70	3
Academia Gral. Básica de Suboficiales	1.088	7	7	-
Escuela Politécnica Superior	46	0	-	-
Escuela Mil. de Montaña y Oper. Esp.	41	15	15	-
Centro de Formación de Tropa 1	0	0	-	-
Centro de Formación de Tropa 2	1.239	85	82	3
Centro de Enseñanza de Helicópteros	181	6	6	-

**2.3.2. Cursos realizados.**

**2.3.2.19. Número de alumnos según el motivo de la baja.**

Tabla 1/2

MOTIVO DE LA BAJA	TOTAL	EJÉRCITO DE TIERRA					
		Escuela de Guerra del Ejército	Academia General Militar	Academia de Infantería	Academia de Caballería	Academia de Artillería	Academia de Ingenieros
<b>TOTAL</b>	<b>597</b>	<b>331</b>	<b>54</b>	<b>3</b>	<b>0</b>	<b>3</b>	<b>20</b>
Aplazamiento	4	4	-	-	-	-	-
Aplazamiento (O.M. 37/2002)	15	-	-	-	-	-	-
Aplazamiento (art. 31.1, R.D. 168/2009)	94	89	-	-	-	-	-
Aplazamiento por gestación (FFG)	1	-	-	-	-	-	-
Baja (pendiente de publicación)	1	-	-	-	-	-	-
Baja en un curso por pase a retiro	9	-	-	-	-	-	-
Baja maternal	1	1	-	-	-	-	-
Baja recuperable	2	-	-	-	-	-	-
Baja voluntaria en centro de formación	78	-	8	-	-	-	-
Cambio de destino	1	-	-	-	-	-	-
Cambio de situación administrativa	2	2	-	-	-	-	-
Error administrativo en nombramiento	4	2	-	-	-	-	2
Fallecimiento	1	-	-	-	-	-	1
Falta apt. psicofísicas (no re.) alumno	3	-	-	-	-	-	-
Falta apt. Psicofísicas (no rep.) ME.	2	-	-	-	-	2	-
Ingreso en centro docente de formación	1	1	-	-	-	-	-
Insuficiencia apt. psicofísica (derivada del serv)	1	-	-	-	-	-	-
Lesión o enfermedad	2	-	-	-	-	-	1
Lesión o enfermedad (no repite)	1	-	-	-	-	-	-
Lesión o enfermedad (repite)	14	1	-	-	-	-	-
Necesidades del servicio	16	14	-	-	-	-	1
No presentado C.Form.(causa no justif.)	1	-	-	-	-	-	-
No remitir trabajos	21	15	-	-	-	-	4
No reunir condiciones de la convocatoria	5	3	-	-	-	-	1
No superar prueba técnica	4	-	-	-	-	-	-
Otros motivos	59	18	5	-	-	-	8
Pase a la reserva	1	-	-	-	-	-	-
Petición propia	73	6	41	3	-	1	2
Renuncia	26	26	-	-	-	-	-
Renuncia (art.33, R.D. 168/2009)	154	149	-	-	-	-	-

2.3.2. Cursos realizados.

2.3.2.19. Número de alumnos según el motivo de la baja.

Tabla 2/2

MOTIVO DE LA BAJA	EJÉRCITO DE TIERRA						
	Academia de Logística	Academia Gral. Básica de Subof.	Escuela Politécnica Superior	Escuela Mil. de Montaña y Oper. Esp.	Centro de Formación de Tropa 1	Centro de Formación de Tropa 2	Centro de Enseñanza Helicópteros
<b>TOTAL</b>	<b>73</b>	<b>7</b>	<b>0</b>	<b>15</b>	<b>0</b>	<b>85</b>	<b>6</b>
Aplazamiento	-	-	-	-	-	-	-
Aplazamiento (O.M. 37/2002)	15	-	-	-	-	-	-
Aplazamiento (art. 31.1, R.D. 168/2009)	5	-	-	-	-	-	-
Aplazamiento por gestación (FFG)	1	-	-	-	-	-	-
Baja (pendiente de publicación)	-	-	-	-	-	-	1
Baja en un curso por pase a retiro	9	-	-	-	-	-	-
Baja maternal	-	-	-	-	-	-	-
Baja recuperable	1	-	-	1	-	-	-
Baja voluntaria en centro de formación	-	-	-	-	-	70	-
Cambio de destino	1	-	-	-	-	-	-
Cambio de situación administrativa	-	-	-	-	-	-	-
Error administrativo en nombramiento	-	-	-	-	-	-	-
Fallecimiento	-	-	-	-	-	-	-
Falta apt. psicofísicas (no re.) alumno	-	-	-	-	-	3	-
Falta apt. Psicofísicas (no rep.) ME.	-	-	-	-	-	-	-
Ingreso en centro docente de formación	-	-	-	-	-	-	-
Insuficiencia apt. psicofísica (derivada del serv)	-	-	-	-	-	1	-
Lesión o enfermedad	1	-	-	-	-	-	-
Lesión o enfermedad (no repite)	1	-	-	-	-	-	-
Lesión o enfermedad (repite)	1	-	-	2	-	10	-
Necesidades del servicio	1	-	-	-	-	-	-
No presentado C.Form.(causa no justif.)	-	-	-	-	-	1	-
No remitir trabajos	2	-	-	-	-	-	-
No reunir condiciones de la convocatoria	1	-	-	-	-	-	-
No superar prueba técnica	4	-	-	-	-	-	-
Otros motivos	13	-	-	10	-	-	5
Pase a la reserva	1	-	-	-	-	-	-
Petición propia	11	7	-	2	-	-	-
Renuncia	-	-	-	-	-	-	-
Renuncia (art.33, R.D. 168/2009)	5	-	-	-	-	-	-

**2.3.2. Cursos realizados.**

**2.3.2.20. Número de mujeres alumnas según el motivo de la baja.**

Tabla 1/2

MOTIVO DE LA BAJA	TOTAL	EJÉRCITO DE TIERRA					
		Escuela de Guerra del Ejército	Academia General Militar	Academia de Infantería	Academia de Caballería	Academia de Artillería	Academia de Ingenieros
<b>TOTAL</b>	<b>18</b>	<b>3</b>	<b>7</b>	<b>1</b>	<b>0</b>	<b>1</b>	<b>0</b>
Aplazamiento (art. 31.1, R.D. 168/2009)	1	1	-	-	-	-	-
Aplazamiento por gestación (FFG)	1	-	-	-	-	-	-
Baja maternal	1	1	-	-	-	-	-
Baja voluntaria en centro de formación	5	-	3	-	-	-	-
Falta apt. Psicofísicas (no rep.) ME.	1	-	-	-	-	1	-
Lesión o enfermedad (repite)	2	1	-	-	-	-	-
Otros motivos	2	-	-	-	-	-	-
Petición propia	5	-	4	1	-	-	-

**2.3.2. Cursos realizados.**

**2.3.2.20. Número de alumnos según el motivo de la baja.**

Tabla 2/2

MOTIVO DE LA BAJA	EJÉRCITO DE TIERRA					
	Academia de Logística	Escuela Politécnica Superior	Escuela Mil. de Montaña y Oper. Esp.	Centro de Formación de Tropa 1	Centro de Formación de Tropa 2	Centro de Enseñanza Helicópteros
<b>TOTAL</b>	<b>3</b>	<b>0</b>	<b>0</b>	<b>0</b>	<b>0</b>	<b>3</b>
Aplazamiento (art. 31.1, R.D. 168/2009)	-	-	-	-	-	-
Aplazamiento por gestación (FFG)	1	-	-	-	-	-
Baja maternal	-	-	-	-	-	-
Baja voluntaria en centro de formación	-	-	-	-	-	2
Falta apt. Psicofísicas (no rep.) ME.	-	-	-	-	-	-
Lesión o enfermedad (repite)	-	-	-	-	-	1
Otros motivos	2	-	-	-	-	-
Petición propia	-	-	-	-	-	-

### 2.3.3. Cursos finalizados.

#### 2.3.3.1. Número de cursos finalizados según el tipo de enseñanza.

EJÉRCITO DE TIERRA	TOTAL	TIPO DE ENSEÑANZA		
		Formación	Perfeccionamiento	Altos estudios Mil.
<b>TOTAL</b>	<b>99</b>	<b>28</b>	<b>71</b>	<b>0</b>
Escuela de Guerra del Ejército	22	-	22	-
Academia General Militar	7	7	-	-
Academia de Infantería	6	3	3	-
Academia de Caballería	4	2	2	-
Academia de Artillería	3	3	-	-
Academia de Ingenieros	12	4	8	-
Academia de Logística	17	6	11	-
Academia Gral. Básica de Suboficiales	1	1	-	-
Escuela Politécnica Superior	2	2	-	-
Escuela Mil. de Montaña y Oper. Esp.	0	-	-	-
Centro de Formación de Tropa 1	0	-	-	-
Centro de Formación de Tropa 2	0	-	-	-
Centro de Enseñanza de Helicópteros	25	-	25	-

### 2.3.3. Cursos finalizados.

#### 2.3.3.2. Número de cursos de formación finalizados según el grado de la enseñanza.

EJÉRCITO DE TIERRA	TOTAL	ENSE. MIL. FORM.						
		Subof.	Ofic.	E. Téc. Of.	E Ofic. Enferm.	E. Compl.	MPTM	No consta
<b>TOTAL</b>	<b>28</b>	<b>1</b>	<b>25</b>	<b>0</b>	<b>1</b>	<b>0</b>	<b>0</b>	<b>1</b>
Escuela de Guerra del Ejército	0	-	-	-	-	-	-	-
Academia General Militar	7	-	6	-	-	-	-	1
Academia de Infantería	3	-	3	-	-	-	-	-
Academia de Caballería	2	-	2	-	-	-	-	-
Academia de Artillería	3	-	3	-	-	-	-	-
Academia de Ingenieros	4	-	4	-	-	-	-	-
Academia de Logística	6	-	6	-	-	-	-	-
Academia Gral. Básica de Suboficiales	1	1	-	-	-	-	-	-
Escuela Politécnica Superior	2	-	1	-	1	-	-	-
Escuela Mil. de Montaña y Oper. Esp.	0	-	-	-	-	-	-	-
Centro de Formación de Tropa 1	0	-	-	-	-	-	-	-
Centro de Formación de Tropa 2	0	-	-	-	-	-	-	-
Centro de Enseñanza de Helicópteros	0	-	-	-	-	-	-	-

### 2.3.3. Cursos finalizados.

#### 2.3.3.3. Número de cursos finalizados según su duración en días.

EJÉRCITO DE TIERRA	TOTAL	NÚMERO DE CURSOS					
		Menor o igual 30 días	Entre 31 y 60 días	Entre 61 y 90 días	Entre 91 y 180 días	Entre 181 y 360 días	Más de 360 días
<b>TOTAL</b>	<b>99</b>	<b>16</b>	<b>13</b>	<b>17</b>	<b>15</b>	<b>23</b>	<b>15</b>
Escuela de Guerra del Ejército	22	7	6	6	1	-	2
Academia General Militar	7	-	-	-	-	1	6
Academia de Infantería	6	-	1	1	-	3	1
Academia de Caballería	4	-	1	1	-	1	1
Academia de Artillería	3	-	-	-	-	2	1
Academia de Ingenieros	12	5	-	-	2	3	2
Academia de Logística	17	-	1	1	5	10	-
Academia Gral. Básica de Suboficiales	1	-	-	-	-	-	1
Escuela Politécnica Superior	2	-	-	-	-	2	-
Escuela Mil. de Montaña y Oper. Esp.	0	-	-	-	-	-	-
Centro de Formación de Tropa 1	0	-	-	-	-	-	-
Centro de Formación de Tropa 2	0	-	-	-	-	-	-
Centro de Enseñanza de Helicópteros	25	4	4	8	7	1	1

### 2.3.3. Cursos finalizados.

#### 2.3.3.4. Número de cursos finalizados según el tipo de curso.

EJÉRCITO DE TIERRA	TOTAL	TIPO DE CURSO							
		Aptitud	Capacit. para ascenso	Diploma	Especialidad	Idioma	Informativo	Otro título	No consta
<b>TOTAL</b>	<b>99</b>	<b>10</b>	<b>6</b>	<b>11</b>	<b>0</b>	<b>45</b>	<b>10</b>	<b>0</b>	<b>17</b>
Escuela de Guerra del Ejército	22	1	5	3	-	3	10	-	-
Academia General Militar	7	-	-	-	-	4	-	-	3
Academia de Infantería	6	1	-	1	-	1	-	-	3
Academia de Caballería	4	-	-	-	-	2	-	-	2
Academia de Artillería	3	-	-	-	-	2	-	-	1
Academia de Ingenieros	12	2	-	-	-	7	-	-	3
Academia de Logística	17	1	1	3	-	7	-	-	5
Academia Gral. Básica de Suboficiales	1	-	-	-	-	1	-	-	-
Escuela Politécnica Superior	2	-	-	-	-	2	-	-	-
Escuela Mil. de Montaña y Oper. Esp.	0	-	-	-	-	-	-	-	-
Centro de Formación de Tropa 1	0	-	-	-	-	-	-	-	-
Centro de Formación de Tropa 2	0	-	-	-	-	-	-	-	-
Centro de Enseñanza de Helicópteros	25	5	-	4	-	16	-	-	-

**2.3.3. Cursos finalizados.**

**2.3.3.5. Número de cursos finalizados y número de solicitantes.**

EJÉRCITO DE TIERRA	TOTAL SOLICITUDES	Nº DE VECES SOLICITADO EL CURSO			
		Una vez	Dos veces	Tres veces	Más de tres veces
<b>TOTAL</b>	<b>7.272</b>	<b>6.124</b>	<b>1.045</b>	<b>89</b>	<b>14</b>
Escuela de Guerra del Ejército	2.447	2.186	195	55	11
Academia General Militar	965	965	-	-	-
Academia de Infantería	282	278	2	2	-
Academia de Caballería	64	59	4	1	-
Academia de Artillería	79	79	-	-	-
Academia de Ingenieros	315	308	3	2	2
Academia de Logística	2.878	2.010	839	29	-
Academia Gral. Básica de Suboficiales	16	16	-	-	-
Escuela Politécnica Superior	25	25	-	-	-
Escuela Mil. de Montaña y Oper. Esp.	0	-	-	-	-
Centro de Formación de Tropa 1	0	-	-	-	-
Centro de Formación de Tropa 2	0	-	-	-	-
Centro de Enseñanza de Helicópteros	201	198	2	-	1



**2.3.3. Cursos finalizados.**

**2.3.3.6. Número total de alumnos según el sexo.**

EJÉRCITO DE TIERRA	TOTAL	HOMBRES	MUJERES
<b>TOTAL</b>	<b>4.009</b>	<b>3.849</b>	<b>160</b>
Escuela de Guerra del Ejército	1.122	1.100	22
Academia General Militar	778	739	39
Academia de Infantería	237	235	2
Academia de Caballería	64	61	3
Academia de Artillería	79	74	5
Academia de Ingenieros	187	177	10
Academia de Logística	1.338	1.278	60
Academia Gral. Básica de Suboficiales	16	15	1
Escuela Politécnica Superior	25	22	3
Escuela Mil. de Montaña y Oper. Esp.	0	-	-
Centro de Formación de Tropa 1	0	-	-
Centro de Formación de Tropa 2	0	-	-
Centro de Enseñanza de Helicópteros	163	148	15

### 2.3.3. Cursos finalizados.

#### 2.3.3.7. Número de alumnos según el origen.

EJÉRCITO DE TIERRA	TOTAL	ORIGEN DE LOS ALUMNOS					
		Cuerpos Comunes	Ejército de Tierra	Armada	Ejército del Aire	Guardia Civil	Otros*
<b>TOTAL</b>	<b>4.009</b>	<b>11</b>	<b>3.730</b>	<b>21</b>	<b>23</b>	<b>94</b>	<b>130</b>
Escuela de Guerra del Ejército	1.122	7	1.095	8	8	-	4
Academia General Militar	778	-	576	2	3	94	103
Academia de Infantería	237	-	234	2	1	-	-
Academia de Caballería	64	-	64	-	-	-	-
Academia de Artillería	79	-	76	-	2	-	1
Academia de Ingenieros	187	3	173	7	3	-	1
Academia de Logística	1.338	1	1.313	2	2	-	20
Academia Gral. Básica de Suboficiales	16	-	15	-	-	-	1
Escuela Politécnica Superior	25	-	25	-	-	-	-
Escuela Mil. de Montaña y Oper. Esp.	0	-	-	-	-	-	-
Centro de Formación de Tropa 1	0	-	-	-	-	-	-
Centro de Formación de Tropa 2	0	-	-	-	-	-	-
Centro de Enseñanza de Helicópteros	163	-	159	-	4	-	-

\* Se incluye el personal civil funcionario o laboral, policías, ...

### 2.3.3. Cursos finalizados.

#### 2.3.3.8. Número de mujeres alumnas según el origen.

EJÉRCITO DE TIERRA	TOTAL	ORIGEN DE LOS ALUMNOS					
		Cuerpos Comunes	Ejército de Tierra	Armada	Ejército del Aire	Guardia Civil	Otros*
<b>TOTAL</b>	<b>160</b>	<b>3</b>	<b>131</b>	<b>1</b>	<b>4</b>	<b>10</b>	<b>11</b>
Escuela de Guerra del Ejército	22	1	19	1	1	-	-
Academia General Militar	39	-	19	-	1	10	9
Academia de Infantería	2	-	2	-	-	-	-
Academia de Caballería	3	-	3	-	-	-	-
Academia de Artillería	5	-	5	-	-	-	-
Academia de Ingenieros	10	1	9	-	-	-	-
Academia de Logística	60	1	57	-	1	-	1
Academia Gral. Básica de Suboficiales	1	-	-	-	-	-	1
Escuela Politécnica Superior	3	-	3	-	-	-	-
Escuela Mil. de Montaña y Oper. Esp.	0	-	-	-	-	-	-
Centro de Formación de Tropa 1	0	-	-	-	-	-	-
Centro de Formación de Tropa 2	0	-	-	-	-	-	-
Centro de Enseñanza de Helicópteros	15	-	14	-	1	-	-

\* Se incluye el personal civil funcionario o laboral, policías, ...

**2.3.3. Cursos finalizados.**

**2.3.3.9. Número de alumnos según la categoría.**

EJÉRCITO DE TIERRA	TOTAL ALUMNOS	CATEGORÍA DE LOS ALUMNOS					
		Oficiales Grales.	Oficiales	Suboficiales	Tropa y marinería	Alumnos en formación	Otros
<b>TOTAL</b>	<b>4.009</b>	<b>0</b>	<b>1.074</b>	<b>1.338</b>	<b>604</b>	<b>863</b>	<b>130</b>
Escuela de Guerra del Ejército	1.122	-	818	299	1	-	4
Academia General Militar	778	-	16	52	41	566	103
Academia de Infantería	237	-	17	11	52	157	-
Academia de Caballería	64	-	11	8	14	31	-
Academia de Artillería	79	-	-	-	42	36	1
Academia de Ingenieros	187	-	48	30	65	43	1
Academia de Logística	1.338	-	91	866	346	15	20
Academia Gral. Básica de Suboficiales	16	-	-	-	-	15	1
Escuela Politécnica Superior	25	-	25	-	-	-	-
Escuela Mil. de Montaña y Oper. Esp.	0	-	-	-	-	-	-
Centro de Formación de Tropa 1	0	-	-	-	-	-	-
Centro de Formación de Tropa 2	0	-	-	-	-	-	-
Centro de Enseñanza de Helicópteros	163	-	48	72	43	-	-

**2.3.3. Cursos finalizados.**

**2.3.3.10. Número de mujeres alumnas según la categoría.**

EJÉRCITO DE TIERRA	TOTAL MUJERES	CATEGORÍA DE LOS ALUMNOS					
		Oficiales Grales.	Oficiales	Suboficiales	Tropa y marinería	Alumnos en formación	Otros
<b>TOTAL</b>	<b>160</b>	<b>0</b>	<b>37</b>	<b>13</b>	<b>71</b>	<b>28</b>	<b>11</b>
Escuela de Guerra del Ejército	22	-	22	-	-	-	-
Academia General Militar	39	-	5	-	5	20	9
Academia de Infantería	2	-	-	-	1	1	-
Academia de Caballería	3	-	-	-	-	3	-
Academia de Artillería	5	-	-	-	2	3	-
Academia de Ingenieros	10	-	1	-	8	1	-
Academia de Logística	60	-	4	4	51	-	1
Academia Gral. Básica de Suboficiales	1	-	-	-	-	-	1
Escuela Politécnica Superior	3	-	3	-	-	-	-
Escuela Mil. de Montaña y Oper. Esp.	0	-	-	-	-	-	-
Centro de Formación de Tropa 1	0	-	-	-	-	-	-
Centro de Formación de Tropa 2	0	-	-	-	-	-	-
Centro de Enseñanza de Helicópteros	15	-	2	9	4	-	-

**2.3.3. Cursos finalizados.**

**2.3.3.11. Número de alumnos según la edad.**

EJÉRCITO DE TIERRA	TOTAL	EDAD							
		18-23	24-29	30-35	36-41	42-47	48-53	54-59	60 o más
<b>TOTAL</b>	<b>4.009</b>	<b>917</b>	<b>454</b>	<b>451</b>	<b>902</b>	<b>551</b>	<b>582</b>	<b>148</b>	<b>4</b>
Escuela de Guerra del Ejército	1.122	-	17	96	207	172	494	132	4
Academia General Militar	778	667	50	41	19	1	-	-	-
Academia de Infantería	237	131	76	15	11	4	-	-	-
Academia de Caballería	64	23	24	9	4	2	2	-	-
Academia de Artillería	79	28	43	8	-	-	-	-	-
Academia de Ingenieros	187	26	67	42	24	24	4	-	-
Academia de Logística	1.338	21	133	160	600	337	72	15	-
Academia Gral. Básica de Suboficiales	16	16	-	-	-	-	-	-	-
Escuela Politécnica Superior	25	1	6	16	2	-	-	-	-
Escuela Mil. de Montaña y Oper. Esp.	0	-	-	-	-	-	-	-	-
Centro de Formación de Tropa 1	0	-	-	-	-	-	-	-	-
Centro de Formación de Tropa 2	0	-	-	-	-	-	-	-	-
Centro de Enseñanza de Helicópteros	163	4	38	64	35	11	10	1	-

**2.3.3. Cursos finalizados.**

**2.3.3.12. Número de mujeres alumnas según la edad.**

EJÉRCITO DE TIERRA	TOTAL	EDAD							
		18-23	24-29	30-35	36-41	42-47	48-53	54-59	60 o más
<b>TOTAL</b>	<b>160</b>	<b>38</b>	<b>28</b>	<b>55</b>	<b>33</b>	<b>5</b>	<b>1</b>	<b>0</b>	<b>0</b>
Escuela de Guerra del Ejército	22	-	-	6	13	3	-	-	-
Academia General Militar	39	31	4	3	1	-	-	-	-
Academia de Infantería	2	1	1	-	-	-	-	-	-
Academia de Caballería	3	3	-	-	-	-	-	-	-
Academia de Artillería	5	1	3	1	-	-	-	-	-
Academia de Ingenieros	10	-	4	5	-	1	-	-	-
Academia de Logística	60	-	14	26	18	1	1	-	-
Academia Gral. Básica de Suboficiales	1	1	-	-	-	-	-	-	-
Escuela Politécnica Superior	3	-	-	3	-	-	-	-	-
Escuela Mil. de Montaña y Oper. Esp.	0	-	-	-	-	-	-	-	-
Centro de Formación de Tropa 1	0	-	-	-	-	-	-	-	-
Centro de Formación de Tropa 2	0	-	-	-	-	-	-	-	-
Centro de Enseñanza de Helicópteros	15	1	2	11	1	-	-	-	-

**2.3.3. Cursos finalizados.**

**2.3.3.13. Número de alumnos según el tipo de cursos que realizan y el sexo.**

EJÉRCITO DE TIERRA	TOTAL	ENSE. MIL. FORM.			ENSE. MIL. PERFECC			ALTOS ESTUDIOS MIL.		
		Total Form.	H	M	Total Perfecc.	H	M	Total AEM	H	M
<b>TOTAL</b>	<b>4.009</b>	<b>1.362</b>	<b>1.285</b>	<b>77</b>	<b>2.647</b>	<b>2.564</b>	<b>83</b>	<b>0</b>	<b>0</b>	<b>0</b>
Escuela de Guerra del Ejército	1.122	0	-	-	1.122	1.100	22	0	-	-
Academia General Militar	778	778	739	39	0	-	-	0	-	-
Academia de Infantería	237	209	207	2	28	28	-	0	-	-
Academia de Caballería	64	45	42	3	19	19	-	0	-	-
Academia de Artillería	79	79	74	5	0	-	-	0	-	-
Academia de Ingenieros	187	88	80	8	99	97	2	0	-	-
Academia de Logística	1.338	122	106	16	1.216	1.172	44	0	-	-
Academia Gral. Básica de Suboficiales	16	16	15	1	0	-	-	0	-	-
Escuela Politécnica Superior	25	25	22	3	0	-	-	0	-	-
Escuela Mil. de Montaña y Oper. Esp.	0	0	-	-	0	-	-	0	-	-
Centro de Formación de Tropa 1	0	0	-	-	0	-	-	0	-	-
Centro de Formación de Tropa 2	0	0	-	-	0	-	-	0	-	-
Centro de Enseñanza de Helicópteros	163	0	-	-	163	148	15	0	-	-

**2.3.3. Cursos finalizados.**

**2.3.3.14. Número total de alumnos en formación según la escala.**

EJÉRCITO DE TIERRA	TOTAL	ENSEÑANZA MILITAR DE FORMACIÓN						
		Escala Oficiales	Escala Técnica de Oficiales	Escala de Oficiales Enfermeros	Escala Suboficiales	Escala de Complemento	MPTM	No consta
<b>TOTAL</b>	<b>1.362</b>	<b>1.199</b>	<b>0</b>	<b>14</b>	<b>16</b>	<b>0</b>	<b>0</b>	<b>133</b>
Escuela de Guerra del Ejército	0	-	-	-	-	-	-	-
Academia General Militar	778	645	-	-	-	-	-	133
Academia de Infantería	209	209	-	-	-	-	-	-
Academia de Caballería	45	45	-	-	-	-	-	-
Academia de Artillería	79	79	-	-	-	-	-	-
Academia de Ingenieros	88	88	-	-	-	-	-	-
Academia de Logística	122	122	-	-	-	-	-	-
Academia Gral. Básica de Suboficiales	16	-	-	-	16	-	-	-
Escuela Politécnica Superior	25	11	-	14	-	-	-	-
Escuela Mil. de Montaña y Oper. Esp.	0	-	-	-	-	-	-	-
Centro de Formación de Tropa 1	0	-	-	-	-	-	-	-
Centro de Formación de Tropa 2	0	-	-	-	-	-	-	-
Centro de Enseñanza de Helicópteros	0	-	-	-	-	-	-	-

**2.3.3. Cursos finalizados.**

**2.3.3.15. Número de mujeres alumnas en formación según la escala.**

EJÉRCITO DE TIERRA	TOTAL	ENSEÑANZA MILITAR DE FORMACIÓN						
		Escala Oficiales	Escala Técnica de Oficiales	Escala de Oficiales Enfermeros	Escala Suboficiales	Escala de Complemento	MPTM	No consta
<b>TOTAL</b>	<b>77</b>	<b>73</b>	<b>0</b>	<b>1</b>	<b>1</b>	<b>0</b>	<b>0</b>	<b>2</b>
Escuela de Guerra del Ejército	0	-	-	-	-	-	-	-
Academia General Militar	39	37	-	-	-	-	-	2
Academia de Infantería	2	2	-	-	-	-	-	-
Academia de Caballería	3	3	-	-	-	-	-	-
Academia de Artillería	5	5	-	-	-	-	-	-
Academia de Ingenieros	8	8	-	-	-	-	-	-
Academia de Logística	16	16	-	-	-	-	-	-
Academia Gral. Básica de Suboficiales	1	-	-	-	1	-	-	-
Escuela Politécnica Superior	3	2	-	1	-	-	-	-
Escuela Mil. de Montaña y Oper. Esp.	0	-	-	-	-	-	-	-
Centro de Formación de Tropa 1	0	-	-	-	-	-	-	-
Centro de Formación de Tropa 2	0	-	-	-	-	-	-	-
Centro de Enseñanza de Helicópteros	0	-	-	-	-	-	-	-

**2.3.3. Cursos finalizados.**

**2.3.3.16. Número total de alumnos en cursos de perfeccionamiento según el tipo de personal.**

EJÉRCITO DE TIERRA	TOTAL	ENSEÑANZA MILITAR DE PERFECCIONAMIENTO			
		Personal Militar	Personal Civil	Reservistas	Otro personal
<b>TOTAL</b>	<b>2.647</b>	<b>2.645</b>	<b>1</b>	<b>1</b>	<b>0</b>
Escuela de Guerra del Ejército	1.122	1.121	-	1	-
Academia General Militar	0	-	-	-	-
Academia de Infantería	28	28	-	-	-
Academia de Caballería	19	19	-	-	-
Academia de Artillería	0	-	-	-	-
Academia de Ingenieros	99	99	-	-	-
Academia de Logística	1.216	1.215	1	-	-
Academia Gral. Básica de Suboficiales	0	-	-	-	-
Escuela Politécnica Superior	0	-	-	-	-
Escuela Mil. de Montaña y Oper. Esp.	0	-	-	-	-
Centro de Formación de Tropa 1	0	-	-	-	-
Centro de Formación de Tropa 2	0	-	-	-	-
Centro de Enseñanza de Helicópteros	163	163	-	-	-

**2.3.3. Cursos finalizados.**

**2.3.3.17. Número total de mujeres alumnas en cursos de perfeccionamiento según el tipo de personal.**

EJÉRCITO DE TIERRA	TOTAL	ENSEÑANZA MILITAR DE PERFECCIONAMIENTO			
		Personal Militar	Personal Civil	Reservistas	Otro personal
<b>TOTAL</b>	<b>83</b>	<b>82</b>	<b>1</b>	<b>0</b>	<b>0</b>
Escuela de Guerra del Ejército	22	22	-	-	-
Academia General Militar	0	-	-	-	-
Academia de Infantería	0	-	-	-	-
Academia de Caballería	0	-	-	-	-
Academia de Artillería	0	-	-	-	-
Academia de Ingenieros	2	2	-	-	-
Academia de Logística	44	43	1	-	-
Academia Gral. Básica de Suboficiales	0	-	-	-	-
Escuela Politécnica Superior	0	-	-	-	-
Escuela Mil. de Montaña y Oper. Esp.	0	-	-	-	-
Centro de Formación de Tropa 1	0	-	-	-	-
Centro de Formación de Tropa 2	0	-	-	-	-
Centro de Enseñanza de Helicópteros	15	15	-	-	-

**2.3.3. Cursos finalizados.**

**2.3.3.18. Número de alumnos que causan baja en los cursos.**

EJÉRCITO DE TIERRA	TOTAL ALUMNOS	TOTAL BAJAS	BAJAS	
			Hombres	Mujeres
<b>TOTAL</b>	<b>4.009</b>	<b>395</b>	<b>382</b>	<b>13</b>
Escuela de Guerra del Ejército	1.122	280	277	3
Academia General Militar	778	54	47	7
Academia de Infantería	237	0	-	-
Academia de Caballería	64	0	-	-
Academia de Artillería	79	1	1	-
Academia de Ingenieros	187	2	2	-
Academia de Logística	1.338	55	52	3
Academia Gral. Básica de Suboficiales	16	1	1	-
Escuela Politécnica Superior	25	0	-	-
Escuela Mil. de Montaña y Oper. Esp.	0	0	-	-
Centro de Formación de Tropa 1	0	0	-	-
Centro de Formación de Tropa 2	0	0	-	-
Centro de Enseñanza de Helicópteros	163	2	2	-



**2.3.3. Cursos finalizados.**

**2.3.3.19. Número de alumnos según el motivo de la baja.**

MOTIVO DE LA BAJA	TOTAL	EJÉRCITO DE TIERRA					
		Escuela de Guerra del Ejército	Academia General Militar	Academia de Infantería	Academia de Caballería	Academia de Artillería	Academia de Ingenieros
<b>TOTAL</b>	<b>395</b>	<b>280</b>	<b>54</b>	<b>0</b>	<b>0</b>	<b>1</b>	<b>2</b>
Aplazamiento (O.M. 37/2002)	8	-	-	-	-	-	-
Aplazamiento (art. 31.1, R.D. 168/2009)	94	89	-	-	-	-	-
Aplazamiento por gestación (FFG)	1	-	-	-	-	-	-
Baja en un curso por pase a retiro	9	-	-	-	-	-	-
Baja maternal	1	1	-	-	-	-	-
Baja voluntaria en centro de formación	8	-	8	-	-	-	-
Cambio de situación administrativa	2	2	-	-	-	-	-
Error administrativo en nombramiento	2	2	-	-	-	-	-
Falta apt. Psicofísicas (no rep.) ME.	1	-	-	-	-	1	-
Ingreso en centro docente de formación	1	1	-	-	-	-	-
Lesión o enfermedad	1	-	-	-	-	-	1
Lesión o enfermedad (no repite)	1	-	-	-	-	-	-
Lesión o enfermedad (repite)	1	1	-	-	-	-	-
Necesidades del servicio	11	10	-	-	-	-	-
No remitir trabajos	15	15	-	-	-	-	-
No reunir condiciones de la convocatoria	5	3	-	-	-	-	1
No superar prueba técnica	4	-	-	-	-	-	-
Otros motivos	20	2	5	-	-	-	-
Pase a la reserva	1	-	-	-	-	-	-
Petición propia	55	5	41	-	-	-	-
Renuncia (art.33, R.D. 168/2009)	154	149	-	-	-	-	-

**2.3.3. Cursos finalizados.**

**2.3.3.19. Número de alumnos según el motivo de la baja.**

MOTIVO DE LA BAJA	EJÉRCITO DE TIERRA						
	Academia de Logística	Academia Gral. Básica de Subof.	Escuela Politécnica Superior	Escuela Mil. de Montaña y Oper. Esp.	Centro de Formación de Tropa 1	Centro de Formación de Tropa 2	Centro de Enseñanza Helicópteros
<b>TOTAL</b>	<b>55</b>	<b>1</b>	<b>0</b>	<b>0</b>	<b>0</b>	<b>0</b>	<b>2</b>
Aplazamiento (O.M. 37/2002)	8	-	-	-	-	-	-
Aplazamiento (art. 31.1, R.D. 168/2009)	5	-	-	-	-	-	-
Aplazamiento por gestación (FFG)	1	-	-	-	-	-	-
Baja en un curso por pase a retiro	9	-	-	-	-	-	-
Baja maternal	-	-	-	-	-	-	-
Baja voluntaria en centro de formación	-	-	-	-	-	-	-
Cambio de situación administrativa	-	-	-	-	-	-	-
Error administrativo en nombramiento	-	-	-	-	-	-	-
Falta apt. Psicofísicas (no rep.) ME.	-	-	-	-	-	-	-
Ingreso en centro docente de formación	-	-	-	-	-	-	-
Lesión o enfermedad	-	-	-	-	-	-	-
Lesión o enfermedad (no repite)	1	-	-	-	-	-	-
Lesión o enfermedad (repite)	-	-	-	-	-	-	-
Necesidades del servicio	1	-	-	-	-	-	-
No remitir trabajos	-	-	-	-	-	-	-
No reunir condiciones de la convocatoria	1	-	-	-	-	-	-
No superar prueba técnica	4	-	-	-	-	-	-
Otros motivos	11	-	-	-	-	-	2
Pase a la reserva	1	-	-	-	-	-	-
Petición propia	8	1	-	-	-	-	-
Renuncia (art.33, R.D. 168/2009)	5	-	-	-	-	-	-

**2.3.3. Cursos finalizados.**

**2.3.3.20. Número de mujeres alumnas según el motivo de la baja.**

Tabla 1/2

MOTIVO DE LA BAJA	TOTAL	EJÉRCITO DE TIERRA					
		Escuela de Guerra del Ejército	Academia General Militar	Academia de Infantería	Academia de Caballería	Academia de Artillería	Academia de Ingenieros
<b>TOTAL</b>	<b>13</b>	<b>3</b>	<b>7</b>	<b>0</b>	<b>0</b>	<b>0</b>	<b>0</b>
Aplazamiento (art. 31.1, R.D. 168/2009)	1	1	-	-	-	-	-
Aplazamiento por gestación (FFG)	1	-	-	-	-	-	-
Baja maternal	1	1	-	-	-	-	-
Baja voluntaria en centro de formación	3	-	3	-	-	-	-
Lesión o enfermedad (repite)	1	1	-	-	-	-	-
Otros motivos	2	-	-	-	-	-	-
Petición propia	4	-	4	-	-	-	-

**2.3.3. Cursos finalizados.**

**2.3.3.20. Número de mujeres alumnas según el motivo de la baja.**

Tabla 2/2

MOTIVO DE LA BAJA	EJÉRCITO DE TIERRA						
	Academia de Logística	Academia Gral. Básica de Subof.	Escuela Politécnica Superior	Escuela Mil. de Montaña y Oper. Esp.	Centro de Formación de Tropa 1	Centro de Formación de Tropa 2	Centro de Enseñanza Helicópteros
<b>TOTAL</b>	<b>3</b>	<b>0</b>	<b>0</b>	<b>0</b>	<b>0</b>	<b>0</b>	<b>0</b>
Aplazamiento (art. 31.1, R.D. 168/2009)	-	-	-	-	-	-	-
Aplazamiento por gestación (FFG)	1	-	-	-	-	-	-
Baja maternal	-	-	-	-	-	-	-
Baja voluntaria en centro de formación	-	-	-	-	-	-	-
Lesión o enfermedad (repite)	-	-	-	-	-	-	-
Otros motivos	2	-	-	-	-	-	-
Petición propia	-	-	-	-	-	-	-

**2.4. Armada.****2.4.1. Cursos convocados.****2.4.1.1. Número de cursos convocados en el año según el tipo de enseñanza.**

ARMADA	TOTAL	TIPO DE ENSEÑANZA		
		Formación	Perfeccionamiento	Altos estudios Mil.
<b>TOTAL</b>	<b>288</b>	<b>49</b>	<b>239</b>	<b>0</b>
Escuela Naval Militar	27	27	-	-
Escuela de Guerra Naval	5	-	5	-
Esc. Téc. Sup. Ing. Armas Nav. (ETSIAN)	6	3	3	-
Esc. de Hidrografía de la Armada	8	-	8	-
Esc. Estudios Sup. CC. Físico-Matemát.	0	-	-	-
Centro de Estudios Sup. Intendencia Armada	2	-	2	-
Esc. Submarinos "A.G.de los Reyes"	19	-	19	-
Centro de Buceo de la Armada	9	-	9	-
Esc. de Dotaciones Aeronav. "CN. Cardona"	35	-	35	-
Esc. Esp. Fund. "E.N. Lagraña"	19	3	16	-
Esc. de Suboficiales de la Armada	13	9	4	-
Esc. Espec. "Antonio Escaño"	62	6	56	-
Esc. Infª Mª "Gral. Albacete y Fuster"	30	1	29	-
Universidad virtual corporativa de la Armada	53	-	53	-

**2.4.1. Cursos convocados.****2.4.1.2. Número de cursos convocados según el número de años académicos.**

ARMADA	TOTAL	AÑOS ACADÉMICOS		
		Menos de un año	Un año	Más de un año
<b>TOTAL</b>	<b>288</b>	<b>220</b>	<b>48</b>	<b>20</b>
Escuela Naval Militar	27	27	-	-
Escuela de Guerra Naval	5	5	-	-
Esc. Téc. Sup. Ing. Armas Nav. (ETSIAN)	6	4	-	2
Esc. de Hidrografía de la Armada	8	3	3	2
Esc. Estudios Sup. CC. Físico-Matemát.	0	-	-	-
Centro de Estudios Sup. Intendencia Armada	2	-	-	2
Esc. Submarinos "A.G.de los Reyes"	19	15	1	3
Centro de Buceo de la Armada	9	1	7	1
Esc. de Dotaciones Aeronav. "CN. Cardona"	35	22	9	4
Esc. Esp. Fund. "E.N. Lagraña"	19	12	7	-
Esc. de Suboficiales de la Armada	13	13	-	-
Esc. Espec. "Antonio Escaño"	62	59	2	1
Esc. Infª Mª "Gral. Albacete y Fuster"	30	6	19	5
Universidad virtual corporativa de la Armada	53	53	-	-

**2.4.2. Cursos realizados.****2.4.2.1. Número de cursos realizados según el tipo de enseñanza.**

ARMADA	TOTAL	TIPO DE ENSEÑANZA		
		Formación	Perfeccionamiento	Altos estudios Mil.
<b>TOTAL</b>	<b>264</b>	<b>42</b>	<b>222</b>	<b>0</b>
Escuela Naval Militar	23	23	-	-
Escuela de Guerra Naval	5	-	5	-
Esc. Téc. Sup. Ing. Armas Nav. (ETSIAN)	6	3	3	-
Esc. de Hidrografía de la Armada	8	-	8	-
Esc. Estudios Sup. CC. Físico-Matemát.	0	-	-	-
Centro de Estudios Sup. Intendencia Armada	2	-	2	-
Esc. Submarinos "A.G.de los Reyes"	13	-	13	-
Centro de Buceo de la Armada	9	-	9	-
Esc. de Dotaciones Aeronav. "CN. Cardona"	34	-	34	-
Esc. Esp. Fund. "E.N. Lagraña"	19	3	16	-
Esc. de Suboficiales de la Armada	12	8	4	-
Esc. Espec. "Antonio Escaño"	54	4	50	-
Esc. Infª Mª "Gral. Albacete y Fuster"	28	1	27	-
Universidad virtual corporativa de la Armada	51	-	51	-

**2.4.2. Cursos realizados.****2.4.2.2. Número de cursos de formación realizados según el grado de la enseñanza.**

ARMADA	TOTAL	ENSE. MIL. FORM.						
		Subof.	Ofic.	E. Téc. Of.	E Ofic. Enferm.	E. Compl.	MPTM	No consta
<b>TOTAL</b>	<b>42</b>	<b>16</b>	<b>22</b>	<b>0</b>	<b>4</b>	<b>0</b>	<b>0</b>	<b>0</b>
Escuela Naval Militar	23	-	20	-	3	-	-	-
Escuela de Guerra Naval	0	-	-	-	-	-	-	-
Esc. Téc. Sup. Ing. Armas Nav. (ETSIAN)	3	-	2	-	1	-	-	-
Esc. de Hidrografía de la Armada	0	-	-	-	-	-	-	-
Esc. Estudios Sup. CC. Físico-Matemát.	0	-	-	-	-	-	-	-
Centro de Estudios Sup. Intendencia Armada	0	-	-	-	-	-	-	-
Esc. Submarinos "A.G.de los Reyes"	0	-	-	-	-	-	-	-
Centro de Buceo de la Armada	0	-	-	-	-	-	-	-
Esc. de Dotaciones Aeronav. "CN. Cardona"	0	-	-	-	-	-	-	-
Esc. Esp. Fund. "E.N. Lagraña"	3	3	-	-	-	-	-	-
Esc. de Suboficiales de la Armada	8	8	-	-	-	-	-	-
Esc. Espec. "Antonio Escaño"	4	4	-	-	-	-	-	-
Esc. Infª Mª "Gral. Albacete y Fuster"	1	1	-	-	-	-	-	-
Universidad virtual corporativa de la Armada	0	-	-	-	-	-	-	-

## 2.4.2. Cursos realizados.

## 2.4.2.3. Número de cursos realizados según su duración en días.

ARMADA	TOTAL	NÚMERO DE CURSOS					
		Menor o igual 30 días	Entre 31 y 60 días	Entre 61 y 90 días	Entre 91 y 180 días	Entre 181 y 360 días	Más de 360 días
<b>TOTAL</b>	<b>264</b>	<b>67</b>	<b>66</b>	<b>28</b>	<b>33</b>	<b>66</b>	<b>4</b>
Escuela Naval Militar	23	-	-	1	-	21	1
Escuela de Guerra Naval	5	-	-	3	1	-	1
Esc. Téc. Sup. Ing. Armas Nav. (ETSIAN)	6	-	-	-	-	5	1
Esc. de Hidrografía de la Armada	8	3	1	1	1	1	1
Esc. Estudios Sup. CC. Físico-Matemát.	0	-	-	-	-	-	-
Centro de Estudios Sup. Intendencia Armada	2	-	-	-	2	-	-
Esc. Submarinos "A.G.de los Reyes"	13	10	-	1	1	1	-
Centro de Buceo de la Armada	9	1	4	2	-	2	-
Esc. de Dotaciones Aeronav. "CN. Cardona"	34	17	4	10	2	1	-
Esc. Esp. Fund. "E.N. Lagraña"	19	4	5	-	4	6	-
Esc. de Suboficiales de la Armada	12	-	3	1	-	8	-
Esc. Espec. "Antonio Escaño"	54	19	5	2	13	15	-
Esc. Infª Mª "Gral. Albacete y Fuster"	28	8	5	2	7	6	-
Universidad virtual corporativa de la Armada	51	5	39	5	2	-	-

## 2.4.2. Cursos realizados.

## 2.4.2.4. Número de cursos realizados según el tipo de curso.

ARMADA	TOTAL	TIPO DE CURSO							
		Aptitud	Capacit. para ascenso	Diploma	Especialidad	Idioma	Informativo	Otro título	No consta
<b>TOTAL</b>	<b>264</b>	<b>64</b>	<b>37</b>	<b>1</b>	<b>8</b>	<b>130</b>	<b>0</b>	<b>1</b>	<b>23</b>
Escuela Naval Militar	23	-	-	-	-	18	-	-	5
Escuela de Guerra Naval	5	-	5	-	-	-	-	-	-
Esc. Téc. Sup. Ing. Armas Nav. (ETSIAN)	6	-	-	-	-	3	-	1	2
Esc. de Hidrografía de la Armada	8	4	-	1	1	2	-	-	-
Esc. Estudios Sup. CC. Físico-Matemát.	0	-	-	-	-	-	-	-	-
Centro de Estudios Sup. Intendencia Armada	2	-	-	-	-	2	-	-	-
Esc. Submarinos "A.G.de los Reyes"	13	3	-	-	-	10	-	-	-
Centro de Buceo de la Armada	9	8	-	-	1	-	-	-	-
Esc. Dotaciones Aeronavales "C.N. Cardona"	34	18	-	-	1	15	-	-	-
Esc. Esp. Fund. "E.N. Lagraña"	19	8	7	-	-	1	-	-	3
Esc. de Suboficiales de la Armada	12	-	4	-	-	-	-	-	8
Esc. Espec. "Antonio Escaño"	54	9	17	-	1	23	-	-	4
Esc. Infª Mª "Gral. Albacete y Fuster"	28	14	3	-	4	6	-	-	1
Universidad virtual corporativa de la Armada	51	-	1	-	-	50	-	-	-

**2.4.2. Cursos realizados.**

**2.4.2.5. Número de cursos realizados y número de solicitantes.**

ARMADA	TOTAL SOLICITUDES	Nº DE VECES SOLICITADO EL CURSO			
		Una vez	Dos veces	Tres veces	Más de tres veces
<b>TOTAL</b>	<b>11.270</b>	<b>11.052</b>	<b>172</b>	<b>27</b>	<b>19</b>
Escuela Naval Militar	371	371	-	-	-
Escuela de Guerra Naval	149	138	9	1	1
Esc. Téc. Sup. Ing. Armas Nav. (ETSIAN)	45	39	6	-	-
Esc. de Hidrografía de la Armada	93	92	-	1	-
Esc. Estudios Sup. CC. Físico-Matemát.	2	2	-	-	-
Centro de Estudios Sup. Intendencia Armada	62	62	-	-	-
Esc. Submarinos "A.G.de los Reyes"	152	150	2	-	-
Centro de Buceo de la Armada	522	522	-	-	-
Esc. de Dotaciones Aeronav. "CN. Cardona"	871	857	4	3	7
Esc. Esp. Fund. "E.N. Lagraña"	1.104	1.087	12	5	-
Esc. de Suboficiales de la Armada	472	431	41	-	-
Esc. Espec. "Antonio Escaño"	2.193	2.125	49	14	5
Esc. Infª Mª "Gral. Albacete y Fuster"	2.273	2.237	30	2	4
Universidad virtual corporativa de la Armada	2.961	2.939	19	1	2

**2.4.2. Cursos realizados.****2.4.2.6. Número total de alumnos según el sexo.**

ARMADA	TOTAL	HOMBRES	MUJERES
<b>TOTAL</b>	<b>3.544</b>	<b>3.202</b>	<b>342</b>
Escuela Naval Militar	366	350	16
Escuela de Guerra Naval	141	138	3
Esc. Téc. Sup. Ing. Armas Nav. (ETSIAN)	16	15	1
Esc. de Hidrografía de la Armada	53	42	11
Esc. Estudios Sup. CC. Físico-Matemát.	0	-	-
Centro de Estudios Sup. Intendencia Armada	23	19	4
Esc. Submarinos "A.G.de los Reyes"	57	54	3
Centro de Buceo de la Armada	133	132	1
Esc. de Dotaciones Aeronav. "CN. Cardona"	294	264	30
Esc. Esp. Fund. "E.N. Lagraña"	266	203	63
Esc. de Suboficiales de la Armada	470	431	39
Esc. Espec. "Antonio Escaño"	554	496	58
Esc. Infª Mª "Gral. Albacete y Fuster"	430	407	23
Universidad virtual corporativa de la Armada	741	651	90



**2.4.2. Cursos realizados.****2.4.2.7. Número de alumnos según el origen.**

ARMADA	TOTAL	ORIGEN DE LOS ALUMNOS					
		Cuerpos Comunes	Ejército de Tierra	Armada	Ejército del Aire	Guardia Civil	Otros*
<b>TOTAL</b>	<b>3.544</b>	<b>15</b>	<b>12</b>	<b>3.465</b>	<b>19</b>	<b>3</b>	<b>30</b>
Escuela Naval Militar	366	-	4	348	1	3	10
Escuela de Guerra Naval	141	-	-	141	-	-	-
Esc. Téc. Sup. Ing. Armas Nav. (ETSIAN)	16	-	-	14	2	-	-
Esc. de Hidrografía de la Armada	53	-	-	53	-	-	-
Esc. Estudios Sup. CC. Físico-Matemát.	0	-	-	-	-	-	-
Centro de Estudios Sup. Intendencia Armada	23	-	-	21	2	-	-
Esc. Submarinos "A.G.de los Reyes"	57	-	-	57	-	-	-
Centro de Buceo de la Armada	133	1	-	121	10	-	1
Esc. de Dotaciones Aeronav. "CN. Cardona"	294	-	-	289	3	-	2
Esc. Esp. Fund. "E.N. Lagraña"	266	-	-	265	-	-	1
Esc. de Suboficiales de la Armada	470	-	1	467	-	-	2
Esc. Espec. "Antonio Escaño"	554	1	-	553	-	-	-
Esc. Infª Mª "Gral. Albacete y Fuster"	430	-	1	426	-	-	3
Universidad virtual corporativa de la Armada	741	13	6	710	1	-	11

\* Se incluye el personal civil funcionario o laboral, policías, ...

**2.4.2. Cursos realizados.****2.4.2.8. Número de mujeres alumnas según el origen.**

ARMADA	TOTAL	ORIGEN DE LOS ALUMNOS					
		Cuerpos Comunes	Ejército de Tierra	Armada	Ejército del Aire	Guardia Civil	Otros*
<b>TOTAL</b>	<b>342</b>	<b>5</b>	<b>1</b>	<b>322</b>	<b>3</b>	<b>1</b>	<b>10</b>
Escuela Naval Militar	16	-	-	14	-	1	1
Escuela de Guerra Naval	3	-	-	3	-	-	-
Esc. Téc. Sup. Ing. Armas Nav. (ETSIAN)	1	-	-	1	-	-	-
Esc. de Hidrografía de la Armada	11	-	-	11	-	-	-
Esc. Estudios Sup. CC. Físico-Matemát.	0	-	-	-	-	-	-
Centro de Estudios Sup. Intendencia Armada	4	-	-	3	1	-	-
Esc. Submarinos "A.G.de los Reyes"	3	-	-	3	-	-	-
Centro de Buceo de la Armada	1	-	-	1	-	-	-
Esc. de Dotaciones Aeronav. "CN. Cardona"	30	-	-	29	1	-	-
Esc. Esp. Fund. "E.N. Lagraña"	63	-	-	63	-	-	-
Esc. de Suboficiales de la Armada	39	-	-	39	-	-	-
Esc. Espec. "Antonio Escaño"	58	1	-	57	-	-	-
Esc. Infª Mª "Gral. Albacete y Fuster"	23	-	-	23	-	-	-
Universidad virtual corporativa de la Armada	90	4	1	75	1	-	9

\* Se incluye el personal civil funcionario o laboral, policías, ...

**2.4.2. Cursos realizados.****2.4.2.9. Número de alumnos según la categoría.**

ARMADA	TOTAL ALUMNOS	CATEGORÍA DE LOS ALUMNOS					
		Oficiales Grales.	Oficiales	Suboficiales	Tropa y marinería	Alumnos en formación	Otros
<b>TOTAL</b>	<b>3.544</b>	<b>0</b>	<b>687</b>	<b>870</b>	<b>1.665</b>	<b>292</b>	<b>30</b>
Escuela Naval Militar	366	-	74	7	13	262	10
Escuela de Guerra Naval	141	-	141	-	-	-	-
Esc. Téc. Sup. Ing. Armas Nav. (ETSIAN)	16	-	16	-	-	-	-
Esc. de Hidrografía de la Armada	53	-	11	7	35	-	-
Esc. Estudios Sup. CC. Físico-Matemát.	0	-	-	-	-	-	-
Centro de Estudios Sup. Intendencia Armada	23	-	23	-	-	-	-
Esc. Submarinos "A.G.de los Reyes"	57	-	6	22	29	-	-
Centro de Buceo de la Armada	133	-	39	15	78	-	1
Esc. de Dotaciones Aeronav. "CN. Cardona"	294	-	62	99	131	-	2
Esc. Esp. Fund. "E.N. Lagraña"	266	-	10	19	227	9	1
Esc. de Suboficiales de la Armada	470	-	3	174	286	5	2
Esc. Espec. "Antonio Escaño"	554	-	102	137	305	10	-
Esc. Infª Mª "Gral. Albacete y Fuster"	430	-	15	16	390	6	3
Universidad virtual corporativa de la Armada	741	-	185	374	171	-	11

**2.4.2. Cursos realizados.****2.4.2.10. Número de mujeres alumnas según la categoría.**

ARMADA	TOTAL MUJERES	CATEGORÍA DE LOS ALUMNOS					
		Oficiales Grales.	Oficiales	Suboficiales	Tropa y marinería	Alumnos en formación	Otros
<b>TOTAL</b>	<b>342</b>	<b>0</b>	<b>37</b>	<b>41</b>	<b>243</b>	<b>11</b>	<b>10</b>
Escuela Naval Militar	16	-	5	-	-	10	1
Escuela de Guerra Naval	3	-	3	-	-	-	-
Esc. Téc. Sup. Ing. Armas Nav. (ETSIAN)	1	-	1	-	-	-	-
Esc. de Hidrografía de la Armada	11	-	1	1	9	-	-
Esc. Estudios Sup. CC. Físico-Matemát.	0	-	-	-	-	-	-
Centro de Estudios Sup. Intendencia Armada	4	-	4	-	-	-	-
Esc. Submarinos "A.G.de los Reyes"	3	-	-	1	2	-	-
Centro de Buceo de la Armada	1	-	-	-	1	-	-
Esc. de Dotaciones Aeronav. "CN. Cardona"	30	-	6	3	21	-	-
Esc. Esp. Fund. "E.N. Lagraña"	63	-	1	1	60	1	-
Esc. de Suboficiales de la Armada	39	-	-	1	38	-	-
Esc. Espec. "Antonio Escaño"	58	-	8	9	41	-	-
Esc. Infª Mª "Gral. Albacete y Fuster"	23	-	-	-	23	-	-
Universidad virtual corporativa de la Armada	90	-	8	25	48	-	9

## 2.4.2. Cursos realizados.

## 2.4.2.11. Número de alumnos según la edad.

ARMADA	TOTAL	EDAD							
		18-23	24-29	30-35	36-41	42-47	48-53	54-59	60 o más
<b>TOTAL</b>	<b>3.544</b>	<b>335</b>	<b>892</b>	<b>919</b>	<b>826</b>	<b>315</b>	<b>165</b>	<b>88</b>	<b>4</b>
Escuela Naval Militar	366	238	108	12	8	-	-	-	-
Escuela de Guerra Naval	141	-	-	23	76	21	14	7	-
Esc. Téc. Sup. Ing. Armas Nav. (ETSIAN)	16	-	1	3	7	4	1	-	-
Esc. de Hidrografía de la Armada	53	2	19	18	9	4	1	-	-
Esc. Estudios Sup. CC. Físico-Matemát.	0	-	-	-	-	-	-	-	-
Centro de Estudios Sup. Intendencia Armada	23	-	-	4	6	9	4	-	-
Esc. Submarinos "A.G.de los Reyes"	57	2	8	24	17	6	-	-	-
Centro de Buceo de la Armada	133	7	88	32	5	1	-	-	-
Esc. Dotaciones Aeronavales "C.N. Cardona"	294	6	76	85	86	28	13	-	-
Esc. Esp. Fund. "E.N. Lagraña"	266	13	87	106	51	8	1	-	-
Esc. de Suboficiales de la Armada	470	20	100	72	143	70	11	52	2
Esc. Espec. "Antonio Escaño"	554	17	176	203	107	30	20	1	-
Esc. Infª Mª "Gral. Albacete y Fuster"	430	25	146	155	74	27	2	1	-
Universidad virtual corporativa de la Armada	741	5	83	182	237	107	98	27	2

## 2.4.2. Cursos realizados.

## 2.4.2.12. Número de mujeres alumnas según la edad.

ARMADA	TOTAL	EDAD							
		18-23	24-29	30-35	36-41	42-47	48-53	54-59	60 o más
<b>TOTAL</b>	<b>342</b>	<b>16</b>	<b>115</b>	<b>141</b>	<b>54</b>	<b>8</b>	<b>3</b>	<b>4</b>	<b>1</b>
Escuela Naval Militar	16	7	8	1	-	-	-	-	-
Escuela de Guerra Naval	3	-	-	-	-	3	-	-	-
Esc. Téc. Sup. Ing. Armas Nav. (ETSIAN)	1	-	-	1	-	-	-	-	-
Esc. de Hidrografía de la Armada	11	-	4	6	1	-	-	-	-
Esc. Estudios Sup. CC. Físico-Matemát.	0	-	-	-	-	-	-	-	-
Centro de Estudios Sup. Intendencia Armada	4	-	-	-	2	2	-	-	-
Esc. Submarinos "A.G.de los Reyes"	3	-	1	2	-	-	-	-	-
Centro de Buceo de la Armada	1	-	-	1	-	-	-	-	-
Esc. Dotaciones Aeronavales "C.N. Cardona"	30	-	10	14	5	1	-	-	-
Esc. Esp. Fund. "E.N. Lagraña"	63	1	26	24	12	-	-	-	-
Esc. de Suboficiales de la Armada	39	6	14	14	5	-	-	-	-
Esc. Espec. "Antonio Escaño"	58	1	31	16	10	-	-	-	-
Esc. Infª Mª "Gral. Albacete y Fuster"	23	-	5	16	2	-	-	-	-
Universidad virtual corporativa de la Armada	90	1	16	46	17	2	3	4	1

## 2.4.2. Cursos realizados.

## 2.4.2.13. Número de alumnos según el tipo de cursos que realizan y el sexo.

ARMADA	TOTAL	ENSE. MIL. FORM.			ENSE. MIL. PERFECC			ALTOS ESTUDIOS MIL.		
		Total Form.	H	M	Total Perfecc.	H	M	Total AEM	H	M
<b>TOTAL</b>	<b>3.544</b>	<b>787</b>	<b>713</b>	<b>74</b>	<b>2.757</b>	<b>2.489</b>	<b>268</b>	<b>0</b>	<b>0</b>	<b>0</b>
Escuela Naval Militar	366	366	350	16	0	-	-	0	-	-
Escuela de Guerra Naval	141	0	-	-	141	138	3	0	-	-
Esc. Téc. Sup. Ing. Armas Nav. (ETSIAN)	16	5	4	1	11	11	-	0	-	-
Esc. de Hidrografía de la Armada	53	0	-	-	53	42	11	0	-	-
Esc. Estudios Sup. CC. Físico-Matemát.	0	0	-	-	0	-	-	0	-	-
Centro de Estudios Sup. Intendencia Armada	23	0	-	-	23	19	4	0	-	-
Esc. Submarinos "A.G.de los Reyes"	57	0	-	-	57	54	3	0	-	-
Centro de Buceo de la Armada	133	0	-	-	133	132	1	0	-	-
Esc. Dotaciones Aeronavales "C.N. Cardona"	294	0	-	-	294	264	30	0	-	-
Esc. Esp. Fund. "E.N. Lagraña"	266	70	56	14	196	147	49	0	-	-
Esc. de Suboficiales de la Armada	470	189	155	34	281	276	5	0	-	-
Esc. Espec. "Antonio Escaño"	554	126	120	6	428	376	52	0	-	-
Esc. Infª Mª "Gral. Albacete y Fuster"	430	31	28	3	399	379	20	0	-	-
Universidad virtual corporativa de la Armada	741	0	-	-	741	651	90	0	-	-

## 2.4.2. Cursos realizados.

## 2.4.2.14. Número total de alumnos en formación según la escala.

ARMADA	TOTAL	ENSEÑANZA MILITAR DE FORMACIÓN						
		Escala Oficiales	Escala Técnica de Oficiales	Escala de Oficiales Enfermeros	Escala Suboficiales	Escala de Complemento	MPTM	No consta
<b>TOTAL</b>	<b>787</b>	<b>367</b>	<b>0</b>	<b>4</b>	<b>416</b>	<b>0</b>	<b>0</b>	<b>0</b>
Escuela Naval Militar	366	363	-	3	-	-	-	-
Escuela de Guerra Naval	0	-	-	-	-	-	-	-
Esc. Téc. Sup. Ing. Armas Nav. (ETSIAN)	5	4	-	1	-	-	-	-
Esc. de Hidrografía de la Armada	0	-	-	-	-	-	-	-
Esc. Estudios Sup. CC. Físico-Matemát.	0	-	-	-	-	-	-	-
Centro de Estudios Sup. Intendencia Armada	0	-	-	-	-	-	-	-
Esc. Submarinos "A.G.de los Reyes"	0	-	-	-	-	-	-	-
Centro de Buceo de la Armada	0	-	-	-	-	-	-	-
Esc. Dotaciones Aeronavales "C.N. Cardona"	0	-	-	-	-	-	-	-
Esc. Esp. Fund. "E.N. Lagraña"	70	-	-	-	70	-	-	-
Esc. de Suboficiales de la Armada	189	-	-	-	189	-	-	-
Esc. Espec. "Antonio Escaño"	126	-	-	-	126	-	-	-
Esc. Infª Mª "Gral. Albacete y Fuster"	31	-	-	-	31	-	-	-
Universidad virtual corporativa de la Armada	0	-	-	-	-	-	-	-

## 2.4.2. Cursos realizados.

## 2.4.2.15. Número de mujeres alumnas en formación según la escala.

ARMADA	TOTAL	ENSEÑANZA MILITAR DE FORMACIÓN						
		Escala Oficiales	Escala Técnica de Oficiales	Escala de Oficiales Enfermeros	Escala Suboficiales	Escala de Complemento	MPTM	No consta
<b>TOTAL</b>	<b>74</b>	<b>17</b>	<b>0</b>	<b>0</b>	<b>57</b>	<b>0</b>	<b>0</b>	<b>0</b>
Escuela Naval Militar	16	16	-	-	-	-	-	-
Escuela de Guerra Naval	0	-	-	-	-	-	-	-
Esc. Téc. Sup. Ing. Armas Nav. (ETSIAN)	1	1	-	-	-	-	-	-
Esc. de Hidrografía de la Armada	0	-	-	-	-	-	-	-
Esc. Estudios Sup. CC. Físico-Matemát.	0	-	-	-	-	-	-	-
Centro de Estudios Sup. Intendencia Armada	0	-	-	-	-	-	-	-
Esc. Submarinos "A.G.de los Reyes"	0	-	-	-	-	-	-	-
Centro de Buceo de la Armada	0	-	-	-	-	-	-	-
Esc. Dotaciones Aeronavales "C.N. Cardona"	0	-	-	-	-	-	-	-
Esc. Esp. Fund. "E.N. Lagraña"	14	-	-	-	14	-	-	-
Esc. de Suboficiales de la Armada	34	-	-	-	34	-	-	-
Esc. Espec. "Antonio Escaño"	6	-	-	-	6	-	-	-
Esc. Infª Mª "Gral. Albacete y Fuster"	3	-	-	-	3	-	-	-
Universidad virtual corporativa de la Armada	0	-	-	-	-	-	-	-

**2.4.2. Cursos realizados.****2.4.2.16. Número total de alumnos en cursos de perfeccionamiento según el tipo de personal.**

ARMADA	TOTAL	ENSEÑANZA MILITAR DE PERFECCIONAMIENTO			
		Personal Militar	Personal Civil	Reservistas	Otro personal
<b>TOTAL</b>	<b>2.757</b>	<b>2.746</b>	<b>11</b>	<b>0</b>	<b>0</b>
Escuela Naval Militar	0	-	-	-	-
Escuela de Guerra Naval	141	141	-	-	-
Esc. Téc. Sup. Ing. Armas Nav. (ETSIAN)	11	11	-	-	-
Esc. de Hidrografía de la Armada	53	53	-	-	-
Esc. Estudios Sup. CC. Físico-Matemát.	0	-	-	-	-
Centro de Estudios Sup. Intendencia Armada	23	23	-	-	-
Esc. Submarinos "A.G.de los Reyes"	57	57	-	-	-
Centro de Buceo de la Armada	133	133	-	-	-
Esc. de Dotaciones Aeronav. "CN. Cardona"	294	294	-	-	-
Esc. Esp. Fund. "E.N. Lagrãña"	196	196	-	-	-
Esc. de Suboficiales de la Armada	281	281	-	-	-
Esc. Espec. "Antonio Escaño"	428	428	-	-	-
Esc. Infª Mª "Gral. Albacete y Fuster"	399	398	1	-	-
Universidad virtual corporativa de la Armada	741	731	10	-	-

**2.4.2. Cursos realizados.****2.4.2.17. Número total de mujeres alumnas en cursos de perfeccionamiento según el tipo de personal.**

ARMADA	TOTAL	ENSEÑANZA MILITAR DE PERFECCIONAMIENTO			
		Personal Militar	Personal Civil	Reservistas	Otro personal
<b>TOTAL</b>	<b>268</b>	<b>259</b>	<b>9</b>	<b>0</b>	<b>0</b>
Escuela Naval Militar	0	-	-	-	-
Escuela de Guerra Naval	3	3	-	-	-
Esc. Téc. Sup. Ing. Armas Nav. (ETSIAN)	0	-	-	-	-
Esc. de Hidrografía de la Armada	11	11	-	-	-
Esc. Estudios Sup. CC. Físico-Matemát.	0	-	-	-	-
Centro de Estudios Sup. Intendencia Armada	4	4	-	-	-
Esc. Submarinos "A.G.de los Reyes"	3	3	-	-	-
Centro de Buceo de la Armada	1	1	-	-	-
Esc. de Dotaciones Aeronav. "CN. Cardona"	30	30	-	-	-
Esc. Esp. Fund. "E.N. Lagrãña"	49	49	-	-	-
Esc. de Suboficiales de la Armada	5	5	-	-	-
Esc. Espec. "Antonio Escaño"	52	52	-	-	-
Esc. Infª Mª "Gral. Albacete y Fuster"	20	20	-	-	-
Universidad virtual corporativa de la Armada	90	81	9	-	-

## 2.4.2. Cursos realizados.

## 2.4.2.18. Número de alumnos que causan baja en los cursos.

ARMADA	TOTAL ALUMNOS	TOTAL BAJAS	BAJAS		
			Hombres	Mujeres	
<b>TOTAL</b>	<b>3.544</b>	<b>151</b>	<b>144</b>	<b>7</b>	
Escuela Naval Militar	366	14	12	2	
Escuela de Guerra Naval	141	5	5	-	
Esc. Téc. Sup. Ing. Armas Nav. (ETSIAN)	16	0	-	-	
Esc. de Hidrografía de la Armada	53	1	1	-	
Esc. Estudios Sup. CC. Físico-Matemát.	0	0	-	-	
Centro de Estudios Sup. Intendencia Armada	23	0	-	-	
Esc. Submarinos "A.G.de los Reyes"	57	2	2	-	
Centro de Buceo de la Armada	133	27	27	-	
Esc. de Dotaciones Aeronav. "CN. Cardona"	294	2	2	-	
Esc. Esp. Fund. "E.N. Lagraña"	266	5	4	1	
Esc. de Suboficiales de la Armada	470	45	44	1	
Esc. Espec. "Antonio Escaño"	554	11	9	2	
Esc. Infª Mª "Gral. Albacete y Fuster"	430	23	23	-	
Universidad virtual corporativa de la Armada	741	16	15	1	

## 2.4.2. Cursos realizados.

## 2.4.2.19. Número de alumnos según el motivo de la baja.

Tabla 1/2

MOTIVO DE LA BAJA	TOTAL	ARMADA						
		Escuela Naval Militar	Escuela de Guerra Naval	E. T. Sup. Ing. Armas Nav. (ETSIAN)	Esc. de Hidrografía	Esc. Est. Sup. CC. Fís.-Mat.	Centro Est. Sup. Int <sup>a</sup> Armada	E. Submar. "A.G.de los Reyes"
<b>TOTAL</b>	<b>151</b>	<b>14</b>	<b>5</b>	<b>0</b>	<b>1</b>	<b>0</b>	<b>0</b>	<b>2</b>
Apertura expediente disciplinario	1	1	-	-	-	-	-	-
Aplazamiento	7	-	-	-	-	-	-	-
Aplazamiento (art. 31.1, R.D. 168/2009)	6	-	-	-	-	-	-	-
Baja (Art.34.C) R.D. 168/2009)	6	-	-	-	-	-	-	-
Baja (pendiente de publicación)	4	-	-	-	-	-	-	-
Baja en un curso por pase a retiro	1	-	-	-	-	-	-	-
Baja voluntaria en centro de formación	5	4	-	-	-	-	-	-
Cambio de destino	1	-	-	-	-	-	-	-
Causa justificada	2	-	-	-	-	-	-	-
Error administrativo en nombramiento	1	-	-	-	-	-	-	-
Falta apt. Psicofísicas (no rep.) ME.	3	-	-	-	-	-	-	-
Falta de asistencia, art.21.1b OM 37/02	1	-	-	-	-	-	-	-
Ingreso en centro docente de formación	2	1	-	-	-	-	-	-
Lesión o enfermedad	2	-	-	-	-	-	-	-
Lesión o enfermedad (repite)	18	-	-	-	-	-	-	-
Necesidades del servicio	4	-	1	-	-	-	-	-
No remitir trabajos	2	-	-	-	-	-	-	-
Otros motivos	42	-	-	-	1	-	-	2
Petición propia	14	8	4	-	-	-	-	-
Renuncia (art.33, R.D. 168/2009)	29	-	-	-	-	-	-	-

## 2.4.2. Cursos realizados.

## 2.4.2.19. Número de alumnos según el motivo de la baja.

Tabla 2/2

MOTIVO DE LA BAJA	ARMADA						
	Centro de Buceo de la Armada	Esc. Dotac. Aeronav. "C.N. Cardona"	Esc. Esp. Fund. "E.N. Lagraña"	Esc. Suboficiales Armada	Esc. Espec. "Antonio Escaño"	Esc. Inf <sup>a</sup> M <sup>a</sup>	Universidad virtual corporat. Armada
<b>TOTAL</b>	<b>27</b>	<b>2</b>	<b>5</b>	<b>45</b>	<b>11</b>	<b>23</b>	<b>16</b>
Apertura expediente disciplinario	-	-	-	-	-	-	-
Aplazamiento	-	-	-	-	-	-	7
Aplazamiento (art. 31.1, R.D. 168/2009)	-	-	-	6	-	-	-
Baja (Art.34.C) R.D. 168/2009)	-	-	-	6	-	-	-
Baja (pendiente de publicación)	2	-	-	-	-	2	-
Baja en un curso por pase a retiro	-	-	-	1	-	-	-
Baja voluntaria en centro de formación	-	-	1	-	-	-	-
Cambio de destino	-	-	-	-	-	-	1
Causa justificada	1	-	-	-	-	-	1
Error administrativo en nombramiento	-	1	-	-	-	-	-
Falta apt. Psicofísicas (no rep.) ME.	3	-	-	-	-	-	-
Falta de asistencia, art.21.1b OM 37/02	-	-	-	-	-	1	-
Ingreso en centro docente de formación	-	-	-	1	-	-	-
Lesión o enfermedad	1	-	-	1	-	-	-
Lesión o enfermedad (repite)	14	1	-	-	-	3	-
Necesidades del servicio	-	-	-	1	-	-	2
No remitir trabajos	-	-	-	2	-	-	-
Otros motivos	6	-	4	1	10	17	1
Petición propia	-	-	-	-	1	-	1
Renuncia (art.33, R.D. 168/2009)	-	-	-	26	-	-	3



## 2.4.2. Cursos realizados.

## 2.4.2.20. Número de mujeres alumnas según el motivo de la baja.

Tabla 1/2

MOTIVO DE LA BAJA	TOTAL	ARMADA						
		Escuela Naval Militar	Escuela de Guerra Naval	E. T. Sup. Ing. Armas Nav. (ETSIAN)	Esc. de Hidrografía	Esc. Est. Sup. CC. Fis.-Mat.	Centro Est. Sup. Int <sup>a</sup> Armada	E. Submar. "A.G.de los Reyes"
<b>TOTAL</b>	<b>7</b>	<b>2</b>	<b>0</b>	<b>0</b>	<b>0</b>	<b>0</b>	<b>0</b>	<b>0</b>
Aplazamiento (art. 31.1, R.D. 168/2009)	1	-	-	-	-	-	-	-
Baja voluntaria en centro de formación	1	1	-	-	-	-	-	-
Otros motivos	3	-	-	-	-	-	-	-
Petición propia	2	1	-	-	-	-	-	-

## 2.4.2. Cursos realizados.

## 2.4.2.20. Número de alumnos según el motivo de la baja.

Tabla 2/2

MOTIVO DE LA BAJA	ARMADA						
	Centro de Buceo de la Armada	Esc. Dotac. Aeronav. "C.N. Cardona"	Esc. Esp. Fund. "E.N. Lagraña"	Esc. Suboficiales Armada	Esc. Espec. "Antonio Escaño"	Esc. Inf <sup>a</sup> M <sup>a</sup>	Universidad virtual corporat. Armada
<b>TOTAL</b>	<b>0</b>	<b>0</b>	<b>1</b>	<b>1</b>	<b>2</b>	<b>0</b>	<b>1</b>
Aplazamiento (art. 31.1, R.D. 168/2009)	-	-	-	1	-	-	-
Baja voluntaria en centro de formación	-	-	-	-	-	-	-
Otros motivos	-	-	1	-	2	-	-
Petición propia	-	-	-	-	-	-	1

**2.4.3. Cursos finalizados.****2.4.3.1. Número de cursos finalizados según el tipo de enseñanza.**

ARMADA	TOTAL	TIPO DE ENSEÑANZA		
		Formación	Perfeccionamiento	Altos estudios Mil.
<b>TOTAL</b>	<b>190</b>	<b>40</b>	<b>150</b>	<b>0</b>
Escuela Naval Militar	22	22	-	-
Escuela de Guerra Naval	5	-	5	-
Esc. Téc. Sup. Ing. Armas Nav. (ETSIAN)	4	3	1	-
Esc. de Hidrografía de la Armada	6	-	6	-
Esc. Estudios Sup. CC. Físico-Matemát.	0	-	-	-
Centro de Estudios Sup. Intendencia Armada	2	-	2	-
Esc. Submarinos "A.G.de los Reyes"	6	-	6	-
Centro de Buceo de la Armada	8	-	8	-
Esc. de Dotaciones Aeronav. "CN. Cardona"	28	-	28	-
Esc. Esp. Fund. "E.N. Lagraña"	11	3	8	-
Esc. de Suboficiales de la Armada	10	7	3	-
Esc. Espec. "Antonio Escaño"	27	4	23	-
Esc. Infª Mª "Gral. Albacete y Fuster"	15	1	14	-
Universidad virtual corporativa de la Armada	46	-	46	-

**2.4.3. Cursos finalizados.****2.4.3.2. Número de cursos de formación finalizados según el grado de la enseñanza.**

ARMADA	TOTAL	ENSE. MIL. FORM.						
		Subof.	Ofic.	E. Téc. Of.	E Ofic. Enferm.	E. Compl.	MPTM	No consta
<b>TOTAL</b>	<b>40</b>	<b>15</b>	<b>21</b>	<b>0</b>	<b>4</b>	<b>0</b>	<b>0</b>	<b>0</b>
Escuela Naval Militar	22	-	19	-	3	-	-	-
Escuela de Guerra Naval	0	-	-	-	-	-	-	-
Esc. Téc. Sup. Ing. Armas Nav. (ETSIAN)	3	-	2	-	1	-	-	-
Esc. de Hidrografía de la Armada	0	-	-	-	-	-	-	-
Esc. Estudios Sup. CC. Físico-Matemát.	0	-	-	-	-	-	-	-
Centro de Estudios Sup. Intendencia Armada	0	-	-	-	-	-	-	-
Esc. Submarinos "A.G.de los Reyes"	0	-	-	-	-	-	-	-
Centro de Buceo de la Armada	0	-	-	-	-	-	-	-
Esc. de Dotaciones Aeronav. "CN. Cardona"	0	-	-	-	-	-	-	-
Esc. Esp. Fund. "E.N. Lagraña"	3	3	-	-	-	-	-	-
Esc. de Suboficiales de la Armada	7	7	-	-	-	-	-	-
Esc. Espec. "Antonio Escaño"	4	4	-	-	-	-	-	-
Esc. Infª Mª "Gral. Albacete y Fuster"	1	1	-	-	-	-	-	-
Universidad virtual corporativa de la Armada	0	-	-	-	-	-	-	-

**2.4.3. Cursos finalizados.****2.4.3.3. Número de cursos finalizados según su duración en días.**

ARMADA	TOTAL	NÚMERO DE CURSOS					
		Menor o igual 30 días	Entre 31 y 60 días	Entre 61 y 90 días	Entre 91 y 180 días	Entre 181 y 360 días	Más de 360 días
<b>TOTAL</b>	<b>190</b>	<b>47</b>	<b>56</b>	<b>23</b>	<b>12</b>	<b>49</b>	<b>3</b>
Escuela Naval Militar	22	-	-	-	-	21	1
Escuela de Guerra Naval	5	-	-	3	1	-	1
Esc. Téc. Sup. Ing. Armas Nav. (ETSIAN)	4	-	-	-	-	4	-
Esc. de Hidrografía de la Armada	6	3	1	-	-	1	1
Esc. Estudios Sup. CC. Físico-Matemát.	0	-	-	-	-	-	-
Centro de Estudios Sup. Intendencia Armada	2	-	-	-	2	-	-
Esc. Submarinos "A.G.de los Reyes"	6	4	-	-	1	1	-
Centro de Buceo de la Armada	8	1	4	1	-	2	-
Esc. de Dotaciones Aeronav. "CN. Cardona"	28	14	2	10	1	1	-
Esc. Esp. Fund. "E.N. Lagraña"	11	3	5	-	-	3	-
Esc. de Suboficiales de la Armada	10	-	2	1	-	7	-
Esc. Espec. "Antonio Escaño"	27	13	3	2	3	6	-
Esc. Infª Mª "Gral. Albacete y Fuster"	15	4	4	2	2	3	-
Universidad virtual corporativa de la Armada	46	5	35	4	2	-	-

**2.4.3. Cursos finalizados.****2.4.3.4. Número de cursos finalizados según el tipo de curso.**

ARMADA	TOTAL	TIPO DE CURSO							
		Aptitud	Capacit. para ascenso	Diploma	Especialidad	Idioma	Informativo	Otro título	No consta
<b>TOTAL</b>	<b>190</b>	<b>49</b>	<b>9</b>	<b>1</b>	<b>5</b>	<b>104</b>	<b>0</b>	<b>0</b>	<b>22</b>
Escuela Naval Militar	22	-	-	-	-	17	-	-	5
Escuela de Guerra Naval	5	-	5	-	-	-	-	-	-
Esc. Téc. Sup. Ing. Armas Nav. (ETSIAN)	4	-	-	-	-	2	-	-	2
Esc. de Hidrografía de la Armada	6	2	-	1	1	2	-	-	-
Esc. Estudios Sup. CC. Físico-Matemát.	0	-	-	-	-	-	-	-	-
Centro de Estudios Sup. Intendencia Armada	2	-	-	-	-	2	-	-	-
Esc. Submarinos "A.G.de los Reyes"	6	2	-	-	-	4	-	-	-
Centro de Buceo de la Armada	8	7	-	-	1	-	-	-	-
Esc. de Dotaciones Aeronav. "CN. Cardona"	28	14	-	-	1	13	-	-	-
Esc. Esp. Fund. "E.N. Lagraña"	11	7	-	-	-	1	-	-	3
Esc. de Suboficiales de la Armada	10	-	3	-	-	-	-	-	7
Esc. Espec. "Antonio Escaño"	27	8	-	-	-	15	-	-	4
Esc. Infª Mª "Gral. Albacete y Fuster"	15	9	-	-	2	3	-	-	1
Universidad virtual corporativa de la Armada	46	-	1	-	-	45	-	-	-

**2.4.3. Cursos finalizados.****2.4.3.5. Número de cursos finalizados y número de solicitantes.**

ARMADA	TOTAL SOLICITUDES	Nº DE VECES SOLICITADO EL CURSO			
		Una vez	Dos veces	Tres veces	Más de tres veces
<b>TOTAL</b>	<b>8.694</b>	<b>8.590</b>	<b>83</b>	<b>9</b>	<b>12</b>
Escuela Naval Militar	364	364	-	-	-
Escuela de Guerra Naval	149	138	9	1	1
Esc. Téc. Sup. Ing. Armas Nav. (ETSIAN)	20	14	6	-	-
Esc. de Hidrografía de la Armada	47	46	-	1	-
Esc. Estudios Sup. CC. Físico-Matemát.	0	-	-	-	-
Centro de Estudios Sup. Intendencia Armada	60	60	-	-	-
Esc. Submarinos "A.G.de los Reyes"	61	61	-	-	-
Centro de Buceo de la Armada	338	338	-	-	-
Esc. de Dotaciones Aeronav. "CN. Cardona"	743	729	4	3	7
Esc. Esp. Fund. "E.N. Lagraña"	847	847	-	-	-
Esc. de Suboficiales de la Armada	340	302	38	-	-
Esc. Espec. "Antonio Escaño"	1.875	1.857	13	3	2
Esc. Infª Mª "Gral. Albacete y Fuster"	1.280	1.280	-	-	-
Universidad virtual corporativa de la Armada	2.570	2.554	13	1	2

**2.4.3. Cursos finalizados.****2.4.3.6. Número total de alumnos según el sexo.**

ARMADA	TOTAL	HOMBRES	MUJERES
<b>TOTAL</b>	<b>2.679</b>	<b>2.448</b>	<b>231</b>
Escuela Naval Militar	364	348	16
Escuela de Guerra Naval	141	138	3
Esc. Téc. Sup. Ing. Armas Nav. (ETSIAN)	6	5	1
Esc. de Hidrografía de la Armada	35	27	8
Esc. Estudios Sup. CC. Físico-Matemát.	0	-	-
Centro de Estudios Sup. Intendencia Armada	23	19	4
Esc. Submarinos "A.G.de los Reyes"	28	25	3
Centro de Buceo de la Armada	103	102	1
Esc. de Dotaciones Aeronav. "CN. Cardona"	230	210	20
Esc. Esp. Fund. "E.N. Lagrãña"	172	142	30
Esc. de Suboficiales de la Armada	340	306	34
Esc. Espec. "Antonio Escaño"	368	339	29
Esc. Infª Mª "Gral. Albacete y Fuster"	207	198	9
Universidad virtual corporativa de la Armada	662	589	73

**2.4.3. Cursos finalizados.****2.4.3.7. Número de alumnos según el origen.**

ARMADA	TOTAL	ORIGEN DE LOS ALUMNOS					
		Cuerpos Comunes	Ejército de Tierra	Armada	Ejército del Aire	Guardia Civil	Otros*
<b>TOTAL</b>	<b>2.679</b>	<b>8</b>	<b>11</b>	<b>2.620</b>	<b>11</b>	<b>3</b>	<b>26</b>
Escuela Naval Militar	364	-	4	346	1	3	10
Escuela de Guerra Naval	141	-	-	141	-	-	-
Esc. Téc. Sup. Ing. Armas Nav. (ETSIAN)	6	-	-	5	1	-	-
Esc. de Hidrografía de la Armada	35	-	-	35	-	-	-
Esc. Estudios Sup. CC. Físico-Matemát.	0	-	-	-	-	-	-
Centro de Estudios Sup. Intendencia Armada	23	-	-	21	2	-	-
Esc. Submarinos "A.G.de los Reyes"	28	-	-	28	-	-	-
Centro de Buceo de la Armada	103	1	-	95	6	-	1
Esc. de Dotaciones Aeronav. "CN. Cardona"	230	-	-	230	-	-	-
Esc. Esp. Fund. "E.N. Lagraña"	172	-	-	171	-	-	1
Esc. de Suboficiales de la Armada	340	-	-	338	-	-	2
Esc. Espec. "Antonio Escaño"	368	-	-	368	-	-	-
Esc. Infª Mª "Gral. Albacete y Fuster"	207	-	1	203	-	-	3
Universidad virtual corporativa de la Armada	662	7	6	639	1	-	9

\* Se incluye el personal civil funcionario o laboral, policías, ...

**2.4.3. Cursos finalizados.****2.4.3.8. Número de mujeres alumnas según el origen.**

ARMADA	TOTAL	ORIGEN DE LOS ALUMNOS					
		Cuerpos Comunes	Ejército de Tierra	Armada	Ejército del Aire	Guardia Civil	Otros*
<b>TOTAL</b>	<b>231</b>	<b>1</b>	<b>1</b>	<b>218</b>	<b>2</b>	<b>1</b>	<b>8</b>
Escuela Naval Militar	16	-	-	14	-	1	1
Escuela de Guerra Naval	3	-	-	3	-	-	-
Esc. Téc. Sup. Ing. Armas Nav. (ETSIAN)	1	-	-	1	-	-	-
Esc. de Hidrografía de la Armada	8	-	-	8	-	-	-
Esc. Estudios Sup. CC. Físico-Matemát.	0	-	-	-	-	-	-
Centro de Estudios Sup. Intendencia Armada	4	-	-	3	1	-	-
Esc. Submarinos "A.G.de los Reyes"	3	-	-	3	-	-	-
Centro de Buceo de la Armada	1	-	-	1	-	-	-
Esc. de Dotaciones Aeronav. "CN. Cardona"	20	-	-	20	-	-	-
Esc. Esp. Fund. "E.N. Lagraña"	30	-	-	30	-	-	-
Esc. de Suboficiales de la Armada	34	-	-	34	-	-	-
Esc. Espec. "Antonio Escaño"	29	-	-	29	-	-	-
Esc. Infª Mª "Gral. Albacete y Fuster"	9	-	-	9	-	-	-
Universidad virtual corporativa de la Armada	73	1	1	63	1	-	7

\* Se incluye el personal civil funcionario o laboral, policías, ...

## 2.4.3. Cursos finalizados.

## 2.4.3.9. Número de alumnos según la categoría.

ARMADA	TOTAL ALUMNOS	CATEGORÍA DE LOS ALUMNOS					
		Oficiales Grales.	Oficiales	Suboficiales	Tropa y marinería	Alumnos en formación	Otros
<b>TOTAL</b>	<b>2.679</b>	<b>0</b>	<b>570</b>	<b>794</b>	<b>1.000</b>	<b>289</b>	<b>26</b>
Escuela Naval Militar	364	-	74	7	13	260	10
Escuela de Guerra Naval	141	-	141	-	-	-	-
Esc. Téc. Sup. Ing. Armas Nav. (ETSIAN)	6	-	6	-	-	-	-
Esc. de Hidrografía de la Armada	35	-	2	5	28	-	-
Esc. Estudios Sup. CC. Físico-Matemát.	0	-	-	-	-	-	-
Centro de Estudios Sup. Intendencia Armada	23	-	23	-	-	-	-
Esc. Submarinos "A.G.de los Reyes"	28	-	4	11	13	-	-
Centro de Buceo de la Armada	103	-	39	15	48	-	1
Esc. de Dotaciones Aeronav. "CN. Cardona"	230	-	53	87	90	-	-
Esc. Esp. Fund. "E.N. Lagraña"	172	-	10	19	133	9	1
Esc. de Suboficiales de la Armada	340	-	3	174	157	4	2
Esc. Espec. "Antonio Escaño"	368	-	46	118	194	10	-
Esc. Infª Mª "Gral. Albacete y Fuster"	207	-	15	6	177	6	3
Universidad virtual corporativa de la Armada	662	-	154	352	147	-	9

## 2.4.3. Cursos finalizados.

## 2.4.3.10. Número de mujeres alumnas según la categoría.

ARMADA	TOTAL MUJERES	CATEGORÍA DE LOS ALUMNOS					
		Oficiales Grales.	Oficiales	Suboficiales	Tropa y marinería	Alumnos en formación	Otros
<b>TOTAL</b>	<b>231</b>	<b>0</b>	<b>23</b>	<b>36</b>	<b>153</b>	<b>11</b>	<b>8</b>
Escuela Naval Militar	16	-	5	-	-	10	1
Escuela de Guerra Naval	3	-	3	-	-	-	-
Esc. Téc. Sup. Ing. Armas Nav. (ETSIAN)	1	-	1	-	-	-	-
Esc. de Hidrografía de la Armada	8	-	-	1	7	-	-
Esc. Estudios Sup. CC. Físico-Matemát.	0	-	-	-	-	-	-
Centro de Estudios Sup. Intendencia Armada	4	-	4	-	-	-	-
Esc. Submarinos "A.G.de los Reyes"	3	-	-	1	2	-	-
Centro de Buceo de la Armada	1	-	-	-	1	-	-
Esc. de Dotaciones Aeronav. "CN. Cardona"	20	-	5	2	13	-	-
Esc. Esp. Fund. "E.N. Lagraña"	30	-	1	1	27	1	-
Esc. de Suboficiales de la Armada	34	-	-	1	33	-	-
Esc. Espec. "Antonio Escaño"	29	-	2	7	20	-	-
Esc. Infª Mª "Gral. Albacete y Fuster"	9	-	-	-	9	-	-
Universidad virtual corporativa de la Armada	73	-	2	23	41	-	7

**2.4.3. Cursos finalizados.****2.4.3.11. Número de alumnos según la edad.**

ARMADA	TOTAL	EDAD							
		18-23	24-29	30-35	36-41	42-47	48-53	54-59	60 o más
<b>TOTAL</b>	<b>2.679</b>	<b>313</b>	<b>592</b>	<b>673</b>	<b>604</b>	<b>264</b>	<b>147</b>	<b>83</b>	<b>3</b>
Escuela Naval Militar	364	238	106	12	8	-	-	-	-
Escuela de Guerra Naval	141	-	-	23	76	21	14	7	-
Esc. Téc. Sup. Ing. Armas Nav. (ETSIAN)	6	-	1	3	2	-	-	-	-
Esc. de Hidrografía de la Armada	35	2	16	11	2	3	1	-	-
Esc. Estudios Sup. CC. Físico-Matemát.	0	-	-	-	-	-	-	-	-
Centro de Estudios Sup. Intendencia Armada	23	-	-	4	6	9	4	-	-
Esc. Submarinos "A.G.de los Reyes"	28	-	3	15	6	4	-	-	-
Centro de Buceo de la Armada	103	5	64	28	5	1	-	-	-
Esc. de Dotaciones Aeronav. "CN. Cardona"	230	4	54	63	76	24	9	-	-
Esc. Esp. Fund. "E.N. Lagraña"	172	13	44	70	38	7	-	-	-
Esc. de Suboficiales de la Armada	340	17	87	57	52	62	11	52	2
Esc. Espec. "Antonio Escaño"	368	15	82	149	86	20	16	-	-
Esc. Infª Mª "Gral. Albacete y Fuster"	207	15	64	76	32	19	1	-	-
Universidad virtual corporativa de la Armada	662	4	71	162	215	94	91	24	1

**2.4.3. Cursos finalizados.****2.4.3.12. Número de mujeres alumnas según la edad.**

ARMADA	TOTAL	EDAD							
		18-23	24-29	30-35	36-41	42-47	48-53	54-59	60 o más
<b>TOTAL</b>	<b>231</b>	<b>16</b>	<b>65</b>	<b>101</b>	<b>36</b>	<b>7</b>	<b>3</b>	<b>3</b>	<b>0</b>
Escuela Naval Militar	16	7	8	1	-	-	-	-	-
Escuela de Guerra Naval	3	-	-	-	-	3	-	-	-
Esc. Téc. Sup. Ing. Armas Nav. (ETSIAN)	1	-	-	1	-	-	-	-	-
Esc. de Hidrografía de la Armada	8	-	3	5	-	-	-	-	-
Esc. Estudios Sup. CC. Físico-Matemát.	0	-	-	-	-	-	-	-	-
Centro de Estudios Sup. Intendencia Armada	4	-	-	-	2	2	-	-	-
Esc. Submarinos "A.G.de los Reyes"	3	-	1	2	-	-	-	-	-
Centro de Buceo de la Armada	1	-	-	1	-	-	-	-	-
Esc. de Dotaciones Aeronav. "CN. Cardona"	20	-	6	9	4	1	-	-	-
Esc. Esp. Fund. "E.N. Lagraña"	30	1	12	12	5	-	-	-	-
Esc. de Suboficiales de la Armada	34	6	14	13	1	-	-	-	-
Esc. Espec. "Antonio Escaño"	29	1	9	11	8	-	-	-	-
Esc. Infª Mª "Gral. Albacete y Fuster"	9	-	1	7	1	-	-	-	-
Universidad virtual corporativa de la Armada	73	1	11	39	15	1	3	3	-



## 2.4.3. Cursos finalizados.

## 2.4.3.13. Número de alumnos según el tipo de cursos que realizan y el sexo.

ARMADA	TOTAL	ENSE. MIL. FORM.			ENSE. MIL. PERFECC			ALTOS ESTUDIOS MIL.		
		Total Form.	H	M	Total Perfecc.	H	M	Total AEM	H	M
<b>TOTAL</b>	<b>2.679</b>	<b>757</b>	<b>684</b>	<b>73</b>	<b>1.922</b>	<b>1.764</b>	<b>158</b>	<b>0</b>	<b>0</b>	<b>0</b>
Escuela Naval Militar	364	364	348	16	0	-	-	0	-	-
Escuela de Guerra Naval	141	0	-	-	141	138	3	0	-	-
Esc. Téc. Sup. Ing. Armas Nav. (ETSIAN)	6	5	4	1	1	1	-	0	-	-
Esc. de Hidrografía de la Armada	35	0	-	-	35	27	8	0	-	-
Esc. Estudios Sup. CC. Físico-Matemát.	0	0	-	-	0	-	-	0	-	-
Centro de Estudios Sup. Intendencia Armada	23	0	-	-	23	19	4	0	-	-
Esc. Submarinos "A.G.de los Reyes"	28	0	-	-	28	25	3	0	-	-
Centro de Buceo de la Armada	103	0	-	-	103	102	1	0	-	-
Esc. de Dotaciones Aeronav. "CN. Cardona"	230	0	-	-	230	210	20	0	-	-
Esc. Esp. Fund. "E.N. Lagraña"	172	70	56	14	102	86	16	0	-	-
Esc. de Suboficiales de la Armada	340	161	128	33	179	178	1	0	-	-
Esc. Espec. "Antonio Escaño"	368	126	120	6	242	219	23	0	-	-
Esc. Infª Mª "Gral. Albacete y Fuster"	207	31	28	3	176	170	6	0	-	-
Universidad virtual corporativa de la Armada	662	0	-	-	662	589	73	0	-	-

## 2.4.3. Cursos finalizados.

## 2.4.3.14. Número total de alumnos en formación según la escala.

ARMADA	TOTAL	ENSEÑANZA MILITAR DE FORMACIÓN						
		Escala Oficiales	Escala Técnica de Oficiales	Escala de Oficiales Enfermeros	Escala Suboficiales	Escala de Complemento	MPTM	No consta
<b>TOTAL</b>	<b>757</b>	<b>365</b>	<b>0</b>	<b>4</b>	<b>388</b>	<b>0</b>	<b>0</b>	<b>0</b>
Escuela Naval Militar	364	361	-	3	-	-	-	-
Escuela de Guerra Naval	0	-	-	-	-	-	-	-
Esc. Téc. Sup. Ing. Armas Nav. (ETSIAN)	5	4	-	1	-	-	-	-
Esc. de Hidrografía de la Armada	0	-	-	-	-	-	-	-
Esc. Estudios Sup. CC. Físico-Matemát.	0	-	-	-	-	-	-	-
Centro de Estudios Sup. Intendencia Armada	0	-	-	-	-	-	-	-
Esc. Submarinos "A.G.de los Reyes"	0	-	-	-	-	-	-	-
Centro de Buceo de la Armada	0	-	-	-	-	-	-	-
Esc. de Dotaciones Aeronav. "CN. Cardona"	0	-	-	-	-	-	-	-
Esc. Esp. Fund. "E.N. Lagraña"	70	-	-	-	70	-	-	-
Esc. de Suboficiales de la Armada	161	-	-	-	161	-	-	-
Esc. Espec. "Antonio Escaño"	126	-	-	-	126	-	-	-
Esc. Infª Mª "Gral. Albacete y Fuster"	31	-	-	-	31	-	-	-
Universidad virtual corporativa de la Armada	0	-	-	-	-	-	-	-

## 2.4.3. Cursos finalizados.

## 2.4.3.15. Número de mujeres alumnas en formación según la escala.

ARMADA	TOTAL	ENSEÑANZA MILITAR DE FORMACIÓN						
		Escala Oficiales	Escala Técnica de Oficiales	Escala de Oficiales Enfermeros	Escala Suboficiales	Escala de Complemento	MPTM	No consta
<b>TOTAL</b>	<b>73</b>	<b>17</b>	<b>0</b>	<b>0</b>	<b>56</b>	<b>0</b>	<b>0</b>	<b>0</b>
Escuela Naval Militar	16	16	-	-	-	-	-	-
Escuela de Guerra Naval	0	-	-	-	-	-	-	-
Esc. Téc. Sup. Ing. Armas Nav. (ETSIAN)	1	1	-	-	-	-	-	-
Esc. de Hidrografía de la Armada	0	-	-	-	-	-	-	-
Esc. Estudios Sup. CC. Físico-Matemát.	0	-	-	-	-	-	-	-
Centro de Estudios Sup. Intendencia Armada	0	-	-	-	-	-	-	-
Esc. Submarinos "A.G.de los Reyes"	0	-	-	-	-	-	-	-
Centro de Buceo de la Armada	0	-	-	-	-	-	-	-
Esc. de Dotaciones Aeronav. "CN. Cardona"	0	-	-	-	-	-	-	-
Esc. Esp. Fund. "E.N. Lagraña"	14	-	-	-	14	-	-	-
Esc. de Suboficiales de la Armada	33	-	-	-	33	-	-	-
Esc. Espec. "Antonio Escaño"	6	-	-	-	6	-	-	-
Esc. Infª Mª "Gral. Albacete y Fuster"	3	-	-	-	3	-	-	-
Universidad virtual corporativa de la Armada	0	-	-	-	-	-	-	-

**2.4.3. Cursos finalizados.**

**2.4.3.16. Número total de alumnos en cursos de perfeccionamiento según el tipo de personal.**

ARMADA	TOTAL	ENSEÑANZA MILITAR DE PERFECCIONAMIENTO			
		Personal Militar	Personal Civil	Reservistas	Otro personal
<b>TOTAL</b>	<b>1.922</b>	<b>1.913</b>	<b>9</b>	<b>0</b>	<b>0</b>
Escuela Naval Militar	0	-	-	-	-
Escuela de Guerra Naval	141	141	-	-	-
Esc. Téc. Sup. Ing. Armas Nav. (ETSIAN)	1	1	-	-	-
Esc. de Hidrografía de la Armada	35	35	-	-	-
Esc. Estudios Sup. CC. Físico-Matemát.	0	-	-	-	-
Centro de Estudios Sup. Intendencia Armada	23	23	-	-	-
Esc. Submarinos "A.G.de los Reyes"	28	28	-	-	-
Centro de Buceo de la Armada	103	103	-	-	-
Esc. de Dotaciones Aeronav. "CN. Cardona"	230	230	-	-	-
Esc. Esp. Fund. "E.N. Lagraña"	102	102	-	-	-
Esc. de Suboficiales de la Armada	179	179	-	-	-
Esc. Espec. "Antonio Escaño"	242	242	-	-	-
Esc. Infª Mª "Gral. Albacete y Fuster"	176	175	1	-	-
Universidad virtual corporativa de la Armada	662	654	8	-	-

**2.4.3. Cursos finalizados.**

**2.4.3.17. Número total de mujeres alumnas en cursos de perfeccionamiento según el tipo de personal.**

ARMADA	TOTAL	ENSEÑANZA MILITAR DE PERFECCIONAMIENTO			
		Personal Militar	Personal Civil	Reservistas	Otro personal
<b>TOTAL</b>	<b>158</b>	<b>151</b>	<b>7</b>	<b>0</b>	<b>0</b>
Escuela Naval Militar	0	-	-	-	-
Escuela de Guerra Naval	3	3	-	-	-
Esc. Téc. Sup. Ing. Armas Nav. (ETSIAN)	0	-	-	-	-
Esc. de Hidrografía de la Armada	8	8	-	-	-
Esc. Estudios Sup. CC. Físico-Matemát.	0	-	-	-	-
Centro de Estudios Sup. Intendencia Armada	4	4	-	-	-
Esc. Submarinos "A.G.de los Reyes"	3	3	-	-	-
Centro de Buceo de la Armada	1	1	-	-	-
Esc. de Dotaciones Aeronav. "CN. Cardona"	20	20	-	-	-
Esc. Esp. Fund. "E.N. Lagraña"	16	16	-	-	-
Esc. de Suboficiales de la Armada	1	1	-	-	-
Esc. Espec. "Antonio Escaño"	23	23	-	-	-
Esc. Infª Mª "Gral. Albacete y Fuster"	6	6	-	-	-
Universidad virtual corporativa de la Armada	73	66	7	-	-

**2.4.3. Cursos finalizados.****2.4.3.18. Número de alumnos que causan baja en los cursos.**

ARMADA	TOTAL ALUMNOS	TOTAL BAJAS	BAJAS		
			Hombres	Mujeres	
<b>TOTAL</b>	<b>2.679</b>	<b>90</b>	<b>87</b>	<b>3</b>	
Escuela Naval Militar	364	14	12	2	-
Escuela de Guerra Naval	141	5	5	-	-
Esc. Téc. Sup. Ing. Armas Nav. (ETSIAN)	6	0	-	-	-
Esc. de Hidrografía de la Armada	35	0	-	-	-
Esc. Estudios Sup. CC. Físico-Matemát.	0	0	-	-	-
Centro de Estudios Sup. Intendencia Armada	23	0	-	-	-
Esc. Submarinos "A.G.de los Reyes"	28	1	1	-	-
Centro de Buceo de la Armada	103	18	18	-	-
Esc. de Dotaciones Aeronav. "CN. Cardona"	230	0	-	-	-
Esc. Esp. Fund. "E.N. Lagraña"	172	1	1	-	-
Esc. de Suboficiales de la Armada	340	34	34	-	-
Esc. Espec. "Antonio Escaño"	368	0	-	-	-
Esc. Infª Mª "Gral. Albacete y Fuster"	207	1	1	-	-
Universidad virtual corporativa de la Armada	662	16	15	1	-

## 2.4.3. Cursos finalizados.

## 2.4.3.19. Número de alumnos según el motivo de la baja.

Tabla 1/2

MOTIVO DE LA BAJA	TOTAL	ARMADA						
		Escuela Naval Militar	Escuela de Guerra Naval	E. T. Sup. Ing. Armas Nav. (ETSIAN)	Esc. de Hidrografía	Esc. Est. Sup. CC. Fis.-Mat.	Centro Est. Sup. Int <sup>a</sup> Armada	E. Submar. "A.G.de los Reyes"
<b>TOTAL</b>	<b>90</b>	<b>14</b>	<b>5</b>	<b>0</b>	<b>0</b>	<b>0</b>	<b>0</b>	<b>1</b>
Apertura expediente disciplinario	1	1	-	-	-	-	-	-
Aplazamiento	7	-	-	-	-	-	-	-
Aplazamiento (art. 31.1, R.D. 168/2009)	1	-	-	-	-	-	-	-
Baja (Art.34.C) R.D. 168/2009)	6	-	-	-	-	-	-	-
Baja (pendiente de publicación)	2	-	-	-	-	-	-	-
Baja en un curso por pase a retiro	1	-	-	-	-	-	-	-
Baja voluntaria en centro de formación	5	4	-	-	-	-	-	-
Cambio de destino	1	-	-	-	-	-	-	-
Causa justificada	2	-	-	-	-	-	-	-
Ingreso en centro docente de formación	1	1	-	-	-	-	-	-
Lesión o enfermedad	1	-	-	-	-	-	-	-
Lesión o enfermedad (repite)	10	-	-	-	-	-	-	-
Necesidades del servicio	4	-	1	-	-	-	-	-
No remitir trabajos	2	-	-	-	-	-	-	-
Otros motivos	8	-	-	-	-	-	-	1
Petición propia	13	8	4	-	-	-	-	-
Renuncia (art.33, R.D. 168/2009)	25	-	-	-	-	-	-	-

## 2.4.3. Cursos finalizados.

## 2.4.3.19. Número de alumnos según el motivo de la baja.

Tabla 2/2

MOTIVO DE LA BAJA	ARMADA						
	Centro de Buceo de la Armada	Esc. Dotac. Aeronav. "C.N. Cardona"	Esc. Esp. Fund. "E.N. Lagraña"	Esc. Suboficiales Armada	Esc. Espec. "Antonio Escaño"	Esc. Inf <sup>a</sup> M <sup>a</sup>	Universidad virtual corporat. Armada
<b>TOTAL</b>	<b>18</b>	<b>0</b>	<b>1</b>	<b>34</b>	<b>0</b>	<b>1</b>	<b>16</b>
Apertura expediente disciplinario	-	-	-	-	-	-	-
Aplazamiento	-	-	-	-	-	-	7
Aplazamiento (art. 31.1, R.D. 168/2009)	-	-	-	1	-	-	-
Baja (Art.34.C) R.D. 168/2009)	-	-	-	6	-	-	-
Baja (pendiente de publicación)	2	-	-	-	-	-	-
Baja en un curso por pase a retiro	-	-	-	1	-	-	-
Baja voluntaria en centro de formación	-	-	1	-	-	-	-
Cambio de destino	-	-	-	-	-	-	1
Causa justificada	1	-	-	-	-	-	1
Ingreso en centro docente de formación	-	-	-	-	-	-	-
Lesión o enfermedad	1	-	-	-	-	-	-
Lesión o enfermedad (repite)	10	-	-	-	-	-	-
Necesidades del servicio	-	-	-	1	-	-	2
No remitir trabajos	-	-	-	2	-	-	-
Otros motivos	4	-	-	1	-	1	1
Petición propia	-	-	-	-	-	-	1
Renuncia (art.33, R.D. 168/2009)	-	-	-	22	-	-	3

## 2.4.3. Cursos finalizados.

## 2.4.3.20. Número de mujeres alumnas según el motivo de la baja.

Tabla 1/2

MOTIVO DE LA BAJA	TOTAL	ARMADA						
		Escuela Naval Militar	Escuela de Guerra Naval	E. T. Sup. Ing. Armas Nav. (ETSIAN)	Esc. de Hidrografía	Esc. Est. Sup. CC. Fís.-Mat.	Centro Est. Sup. Int <sup>a</sup> Armada	E. Submar. "A.G.de los Reyes"
<b>TOTAL</b>	<b>3</b>	<b>2</b>	<b>0</b>	<b>0</b>	<b>0</b>	<b>0</b>	<b>0</b>	<b>0</b>
Baja voluntaria en centro de formación	1	1	-	-	-	-	-	-
Petición propia	2	1	-	-	-	-	-	-

## 2.4.3. Cursos finalizados.

## 2.4.3.20. Número de mujeres alumnas según el motivo de la baja.

Tabla 2/2

MOTIVO DE LA BAJA	ARMADA						
	Centro de Buceo de la Armada	Esc. Dotac. Aeronav. "C.N. Cardona"	Esc. Esp. Fund. "E.N. Lagaña"	Esc. Suboficiales Armada	Esc. Espec. "Antonio Escaño"	Esc. Inf <sup>a</sup> M <sup>a</sup>	Universidad virtual corporat. Armada
<b>TOTAL</b>	<b>0</b>	<b>0</b>	<b>0</b>	<b>0</b>	<b>0</b>	<b>0</b>	<b>1</b>
Baja voluntaria en centro de formación	-	-	-	-	-	-	-
Petición propia	-	-	-	-	-	-	1

**2.5. Ejército del Aire.**

**2.5.1. Cursos convocados.**

**2.5.1.1. Número de cursos convocados en el año según el tipo de enseñanza.**

EJÉRCITO DEL AIRE	TOTAL	TIPO DE ENSEÑANZA		
		Formación	Perfeccionamiento	Altos estudios Mil.
<b>TOTAL</b>	<b>142</b>	<b>31</b>	<b>111</b>	<b>0</b>
Academia General del Aire	16	15	1	-
Academia Básica del Aire	11	9	2	-
Ala 78	3	-	3	-
Escuela Mil. de Paracaidismo	28	-	28	-
Esc. Téc. Mando, Control y Telec.	20	2	18	-
Esc. Técnicas Aeronáuticas	18	2	16	-
Grupo Escuelas MATACAN	18	-	18	-
Escuadrón Ens. Automoción	10	1	9	-
Ala 23 Inst. Caza y Ataque	2	-	2	-
Centro Cartográfico y Fotográfico	4	1	3	-
E. Téc. Secur., Def. y Apoyo	12	1	11	-

**2.5.1. Cursos convocados.**

**2.5.1.2. Número de cursos convocados según el número de años académicos.**

EJÉRCITO DEL AIRE	TOTAL	AÑOS ACADÉMICOS		
		Menos de un año	Un año	Más de un año
<b>TOTAL</b>	<b>142</b>	<b>94</b>	<b>37</b>	<b>11</b>
Academia General del Aire	16	16	-	-
Academia Básica del Aire	11	11	-	-
Ala 78	3	3	-	-
Escuela Mil. de Paracaidismo	28	10	8	10
Esc. Téc. Mando, Control y Telec.	20	12	8	-
Esc. Técnicas Aeronáuticas	18	11	6	1
Grupo Escuelas MATACAN	18	10	8	-
Escuadrón Ens. Automoción	10	10	-	-
Ala 23 Inst. Caza y Ataque	2	2	-	-
Centro Cartográfico y Fotográfico	4	3	1	-
E. Téc. Secur., Def. y Apoyo	12	6	6	-

**2.5.2. Cursos realizados.**

**2.5.2.1. Número de cursos realizados según el tipo de enseñanza.**

EJÉRCITO DEL AIRE	TOTAL	TIPO DE ENSEÑANZA		
		Formación	Perfeccionamiento	Altos estudios Mil.
<b>TOTAL</b>	<b>127</b>	<b>31</b>	<b>96</b>	<b>0</b>
Academia General del Aire	16	15	1	-
Academia Básica del Aire	11	9	2	-
Ala 78	3	-	3	-
Escuela Mil. de Paracaidismo	23	-	23	-
Esc. Téc. Mando, Control y Telec.	19	2	17	-
Esc. Técnicas Aeronáuticas	16	2	14	-
Grupo Escuelas MATACAN	18	-	18	-
Escuadrón Ens. Automoción	7	1	6	-
Ala 23 Inst. Caza y Ataque	2	-	2	-
Centro Cartográfico y Fotográfico	3	1	2	-
E. Téc. Secur., Def. y Apoyo	9	1	8	-

**2.5.2. Cursos realizados.**

**2.5.2.2. Número de cursos de formación realizados según el grado de la enseñanza.**

EJÉRCITO DEL AIRE	TOTAL	ENSE. MIL. FORM.						
		Subof.	Ofic.	E. Téc. Of.	E Ofic. Enferm.	E. Compl.	MPTM	No consta
<b>TOTAL</b>	<b>31</b>	<b>13</b>	<b>14</b>	<b>2</b>	<b>0</b>	<b>0</b>	<b>0</b>	<b>2</b>
Academia General del Aire	15	-	12	1	-	-	-	2
Academia Básica del Aire	9	7	2	-	-	-	-	-
Ala 78	0	-	-	-	-	-	-	-
Escuela Mil. de Paracaidismo	0	-	-	-	-	-	-	-
Esc. Téc. Mando, Control y Telec.	2	2	-	-	-	-	-	-
Esc. Técnicas Aeronáuticas	2	1	-	1	-	-	-	-
Grupo Escuelas MATACAN	0	-	-	-	-	-	-	-
Escuadrón Ens. Automoción	1	1	-	-	-	-	-	-
Ala 23 Inst. Caza y Ataque	0	-	-	-	-	-	-	-
Centro Cartográfico y Fotográfico	1	1	-	-	-	-	-	-
E. Téc. Secur., Def. y Apoyo	1	1	-	-	-	-	-	-



**2.5.2. Cursos realizados.**

**2.5.2.3. Número de cursos realizados según su duración en días.**

EJÉRCITO DEL AIRE	TOTAL	NÚMERO DE CURSOS					
		Menor o igual 30 días	Entre 31 y 60 días	Entre 61 y 90 días	Entre 91 y 180 días	Entre 181 y 360 días	Más de 360 días
<b>TOTAL</b>	<b>127</b>	<b>54</b>	<b>16</b>	<b>6</b>	<b>12</b>	<b>29</b>	<b>10</b>
Academia General del Aire	16	-	-	-	3	13	-
Academia Básica del Aire	11	-	-	-	2	5	4
Ala 78	3	-	-	2	-	1	-
Escuela Mil. de Paracaidismo	23	16	6	-	-	1	-
Esc. Téc. Mando, Control y Telec.	19	8	2	3	3	2	1
Esc. Técnicas Aeronáuticas	16	10	2	1	-	2	1
Grupo Escuelas MATACAN	18	12	2	-	3	1	-
Escuadrón Ens. Automoción	7	6	-	-	-	1	-
Ala 23 Inst. Caza y Ataque	2	-	-	-	1	1	-
Centro Cartográfico y Fotográfico	3	-	2	-	-	1	-
E. Téc. Secur., Def. y Apoyo	9	2	2	-	-	1	4

**2.5.2. Cursos realizados.**

**2.5.2.4. Número de cursos realizados según el tipo de curso.**

EJÉRCITO DEL AIRE	TOTAL	TIPO DE CURSO							
		Aptitud	Capacit. para ascenso	Diploma	Especialidad	Idioma	Informativo	Otro título	No consta
<b>TOTAL</b>	<b>127</b>	<b>18</b>	<b>0</b>	<b>0</b>	<b>0</b>	<b>101</b>	<b>0</b>	<b>3</b>	<b>5</b>
Academia General del Aire	16	-	-	-	-	16	-	-	-
Academia Básica del Aire	11	-	-	-	-	11	-	-	-
Ala 78	3	2	-	-	-	1	-	-	-
Escuela Mil. de Paracaidismo	23	8	-	-	-	12	-	2	1
Esc. Téc. Mando, Control y Telec.	19	3	-	-	-	14	-	-	2
Esc. Técnicas Aeronáuticas	16	2	-	-	-	13	-	1	-
Grupo Escuelas MATACAN	18	2	-	-	-	15	-	-	1
Escuadrón Ens. Automoción	7	-	-	-	-	7	-	-	-
Ala 23 Inst. Caza y Ataque	2	1	-	-	-	-	-	-	1
Centro Cartográfico y Fotográfico	3	-	-	-	-	3	-	-	-
E. Téc. Secur., Def. y Apoyo	9	-	-	-	-	9	-	-	-

**2.5.2. Cursos realizados.**

**2.5.2.5. Número de cursos realizados y número de solicitantes.**

EJÉRCITO DEL AIRE	TOTAL SOLICITUDES	Nº DE VECES SOLICITADO EL CURSO			
		Una vez	Dos veces	Tres veces	Más de tres veces
<b>TOTAL</b>	<b>7.024</b>	<b>6.849</b>	<b>98</b>	<b>57</b>	<b>20</b>
Academia General del Aire	462	414	2	37	9
Academia Básica del Aire	801	793	8	-	-
Ala 78	28	28	-	-	-
Escuela Mil. de Paracaidismo	3.275	3.205	59	9	2
Esc. Téc. Mando, Control y Telec.	497	472	15	5	5
Esc. Técnicas Aeronáuticas	884	883	1	-	-
Grupo Escuelas MATACAN	474	463	7	2	2
Escuadrón Ens. Automoción	71	71	-	-	-
Ala 23 Inst. Caza y Ataque	11	11	-	-	-
Centro Cartográfico y Fotográfico	100	100	-	-	-
E. Téc. Secur., Def. y Apoyo	421	409	6	4	2

**2.5.2. Cursos realizados.**

**2.5.2.6. Número total de alumnos según el sexo.**

EJÉRCITO DEL AIRE	TOTAL	HOMBRES	MUJERES
<b>TOTAL</b>	<b>2.706</b>	<b>2.451</b>	<b>255</b>
Academia General del Aire	462	427	35
Academia Básica del Aire	798	724	74
Ala 78	26	24	2
Escuela Mil. de Paracaidismo	484	454	30
Esc. Téc. Mando, Control y Telec.	240	216	24
Esc. Técnicas Aeronáuticas	242	215	27
Grupo Escuelas MATACAN	219	201	18
Escuadrón Ens. Automoción	47	42	5
Ala 23 Inst. Caza y Ataque	12	12	-
Centro Cartográfico y Fotográfico	24	17	7
E. Téc. Segur., Def. y Apoyo	152	119	33

**2.5.2. Cursos realizados.**

**2.5.2.7. Número de alumnos según el origen.**

EJÉRCITO DEL AIRE	TOTAL	ORIGEN DE LOS ALUMNOS					
		Cuerpos Comunes	Ejército de Tierra	Armada	Ejército del Aire	Guardia Civil	Otros*
<b>TOTAL</b>	<b>2.706</b>	<b>1</b>	<b>489</b>	<b>62</b>	<b>2.144</b>	<b>1</b>	<b>9</b>
Academia General del Aire	462	-	12	-	447	1	2
Academia Básica del Aire	798	-	2	1	791	-	4
Ala 78	26	-	14	5	7	-	-
Escuela Mil. de Paracaidismo	484	-	300	42	139	-	3
Esc. Téc. Mando, Control y Telec.	240	-	3	2	235	-	-
Esc. Técnicas Aeronáuticas	242	1	20	4	217	-	-
Grupo Escuelas MATACAN	219	-	92	5	122	-	-
Escuadrón Ens. Automoción	47	-	-	-	47	-	-
Ala 23 Inst. Caza y Ataque	12	-	-	-	12	-	-
Centro Cartográfico y Fotográfico	24	-	4	1	19	-	-
E. Téc. Segur., Def. y Apoyo	152	-	42	2	108	-	-

\* Se incluye el personal civil funcionario o laboral, policías, ...

**2.5.2. Cursos realizados.**

**2.5.2.8. Número de mujeres alumnas según el origen.**

EJÉRCITO DEL AIRE	TOTAL	ORIGEN DE LOS ALUMNOS					
		Cuerpos Comunes	Ejército de Tierra	Armada	Ejército del Aire	Guardia Civil	Otros*
<b>TOTAL</b>	<b>255</b>	<b>1</b>	<b>19</b>	<b>1</b>	<b>234</b>	<b>0</b>	<b>0</b>
Academia General del Aire	35	-	-	-	35	-	-
Academia Básica del Aire	74	-	-	-	74	-	-
Ala 78	2	-	1	-	1	-	-
Escuela Mil. de Paracaidismo	30	-	12	1	17	-	-
Esc. Téc. Mando, Control y Telec.	24	-	-	-	24	-	-
Esc. Técnicas Aeronáuticas	27	1	-	-	26	-	-
Grupo Escuelas MATACAN	18	-	1	-	17	-	-
Escuadrón Ens. Automoción	5	-	-	-	5	-	-
Ala 23 Inst. Caza y Ataque	0	-	-	-	-	-	-
Centro Cartográfico y Fotográfico	7	-	-	-	7	-	-
E. Téc. Segur., Def. y Apoyo	33	-	5	-	28	-	-

\* Se incluye el personal civil funcionario o laboral, policías, ...

**2.5.2. Cursos realizados.**

**2.5.2.9. Número de alumnos según la categoría.**

EJÉRCITO DEL AIRE	TOTAL ALUMNOS	CATEGORÍA DE LOS ALUMNOS					
		Oficiales Grales.	Oficiales	Suboficiales	Tropa y marinería	Alumnos en formación	Otros
<b>TOTAL</b>	<b>2.706</b>	<b>0</b>	<b>482</b>	<b>944</b>	<b>989</b>	<b>282</b>	<b>9</b>
Academia General del Aire	462	-	176	34	42	208	2
Academia Básica del Aire	798	-	-	379	350	65	4
Ala 78	26	-	18	-	5	3	-
Escuela Mil. de Paracaidismo	484	-	67	100	308	6	3
Esc. Téc. Mando, Control y Telec.	240	-	61	154	25	-	-
Esc. Técnicas Aeronáuticas	242	-	94	92	56	-	-
Grupo Escuelas MATACAN	219	-	43	106	70	-	-
Escuadrón Ens. Automoción	47	-	-	22	25	-	-
Ala 23 Inst. Caza y Ataque	12	-	12	-	-	-	-
Centro Cartográfico y Fotográfico	24	-	7	17	-	-	-
E. Téc. Secur., Def. y Apoyo	152	-	4	40	108	-	-

**2.5.2. Cursos realizados.**

**2.5.2.10. Número de mujeres alumnas según la categoría.**

EJÉRCITO DEL AIRE	TOTAL MUJERES	CATEGORÍA DE LOS ALUMNOS					
		Oficiales Grales.	Oficiales	Suboficiales	Tropa y marinería	Alumnos en formación	Otros
<b>TOTAL</b>	<b>255</b>	<b>0</b>	<b>27</b>	<b>83</b>	<b>126</b>	<b>19</b>	<b>0</b>
Academia General del Aire	35	-	13	3	6	13	-
Academia Básica del Aire	74	-	-	18	54	2	-
Ala 78	2	-	1	-	1	-	-
Escuela Mil. de Paracaidismo	30	-	3	6	17	4	-
Esc. Téc. Mando, Control y Telec.	24	-	1	18	5	-	-
Esc. Técnicas Aeronáuticas	27	-	4	5	18	-	-
Grupo Escuelas MATACAN	18	-	4	9	5	-	-
Escuadrón Ens. Automoción	5	-	-	4	1	-	-
Ala 23 Inst. Caza y Ataque	0	-	-	-	-	-	-
Centro Cartográfico y Fotográfico	7	-	-	7	-	-	-
E. Téc. Secur., Def. y Apoyo	33	-	1	13	19	-	-

**2.5.2. Cursos realizados.**

**2.5.2.11. Número de alumnos según la edad.**

EJÉRCITO DEL AIRE	TOTAL	EDAD							
		18-23	24-29	30-35	36-41	42-47	48-53	54-59	60 o más
<b>TOTAL</b>	<b>2.706</b>	<b>329</b>	<b>827</b>	<b>624</b>	<b>434</b>	<b>349</b>	<b>99</b>	<b>44</b>	<b>0</b>
Academia General del Aire	462	173	123	49	59	27	11	20	-
Academia Básica del Aire	798	91	231	171	108	193	4	-	-
Ala 78	26	3	21	2	-	-	-	-	-
Escuela Mil. de Paracaidismo	484	59	247	114	50	12	1	1	-
Esc. Téc. Mando, Control y Telec.	240	1	36	68	69	42	21	3	-
Esc. Técnicas Aeronáuticas	242	-	31	58	63	34	39	17	-
Grupo Escuelas MATAKAN	219	1	64	52	52	28	19	3	-
Escuadrón Ens. Automoción	47	-	15	24	7	1	-	-	-
Ala 23 Inst. Caza y Ataque	12	-	10	2	-	-	-	-	-
Centro Cartográfico y Fotográfico	24	-	3	10	6	3	2	-	-
E. Téc. Secur., Def. y Apoyo	152	1	46	74	20	9	2	-	-

**2.5.2. Cursos realizados.**

**2.5.2.12. Número de mujeres alumnas según la edad.**

EJÉRCITO DEL AIRE	TOTAL	EDAD							
		18-23	24-29	30-35	36-41	42-47	48-53	54-59	60 o más
<b>TOTAL</b>	<b>255</b>	<b>14</b>	<b>84</b>	<b>121</b>	<b>36</b>	<b>0</b>	<b>0</b>	<b>0</b>	<b>0</b>
Academia General del Aire	35	6	14	4	11	-	-	-	-
Academia Básica del Aire	74	6	28	37	3	-	-	-	-
Ala 78	2	-	2	-	-	-	-	-	-
Escuela Mil. de Paracaidismo	30	1	16	10	3	-	-	-	-
Esc. Téc. Mando, Control y Telec.	24	1	3	15	5	-	-	-	-
Esc. Técnicas Aeronáuticas	27	-	7	14	6	-	-	-	-
Grupo Escuelas MATAKAN	18	-	3	11	4	-	-	-	-
Escuadrón Ens. Automoción	5	-	3	2	-	-	-	-	-
Ala 23 Inst. Caza y Ataque	0	-	-	-	-	-	-	-	-
Centro Cartográfico y Fotográfico	7	-	-	6	1	-	-	-	-
E. Téc. Secur., Def. y Apoyo	33	-	8	22	3	-	-	-	-

**2.5.2. Cursos realizados.**

**2.5.2.13. Número de alumnos según el tipo de cursos que realizan y el sexo.**

EJÉRCITO DEL AIRE	TOTAL	ENSE. MIL. FORM.			ENSE. MIL. PERFECC			ALTOS ESTUDIOS MIL.		
		Total Form.	H	M	Total Perfecc.	H	M	Total AEM	H	M
<b>TOTAL</b>	<b>2.706</b>	<b>968</b>	<b>835</b>	<b>133</b>	<b>1.738</b>	<b>1.616</b>	<b>122</b>	<b>0</b>	<b>0</b>	<b>0</b>
Academia General del Aire	462	373	342	31	89	85	4	0	-	-
Academia Básica del Aire	798	482	413	69	316	311	5	0	-	-
Ala 78	26	0	-	-	26	24	2	0	-	-
Escuela Mil. de Paracaidismo	484	0	-	-	484	454	30	0	-	-
Esc. Téc. Mando, Control y Telec.	240	46	35	11	194	181	13	0	-	-
Esc. Técnicas Aeronáuticas	242	17	16	1	225	199	26	0	-	-
Grupo Escuelas MATACAN	219	0	-	-	219	201	18	0	-	-
Escuadrón Ens. Automoción	47	16	12	4	31	30	1	0	-	-
Ala 23 Inst. Caza y Ataque	12	0	-	-	12	12	-	0	-	-
Centro Cartográfico y Fotográfico	24	6	2	4	18	15	3	0	-	-
E. Téc. Secur., Def. y Apoyo	152	28	15	13	124	104	20	0	-	-

**2.5.2. Cursos realizados.**

**2.5.2.14. Número total de alumnos en formación según la escala.**

EJÉRCITO DEL AIRE	TOTAL	ENSEÑANZA MILITAR DE FORMACIÓN						
		Escala Oficiales	Escala Técnica de Oficiales	Escala de Oficiales Enfermeros	Escala Suboficiales	Escala de Complemento	MPTM	No consta
<b>TOTAL</b>	<b>968</b>	<b>556</b>	<b>21</b>	<b>0</b>	<b>384</b>	<b>0</b>	<b>0</b>	<b>7</b>
Academia General del Aire	373	356	10	-	-	-	-	7
Academia Básica del Aire	482	200	-	-	282	-	-	-
Ala 78	0	-	-	-	-	-	-	-
Escuela Mil. de Paracaidismo	0	-	-	-	-	-	-	-
Esc. Téc. Mando, Control y Telec.	46	-	-	-	46	-	-	-
Esc. Técnicas Aeronáuticas	17	-	11	-	6	-	-	-
Grupo Escuelas MATACAN	0	-	-	-	-	-	-	-
Escuadrón Ens. Automoción	16	-	-	-	16	-	-	-
Ala 23 Inst. Caza y Ataque	0	-	-	-	-	-	-	-
Centro Cartográfico y Fotográfico	6	-	-	-	6	-	-	-
E. Téc. Segur., Def. y Apoyo	28	-	-	-	28	-	-	-

**2.5.2. Cursos realizados.**

**2.5.2.15. Número de mujeres alumnas en formación según la escala.**

EJÉRCITO DEL AIRE	TOTAL	ENSEÑANZA MILITAR DE FORMACIÓN						
		Escala Oficiales	Escala Técnica de Oficiales	Escala de Oficiales Enfermeros	Escala Suboficiales	Escala de Complemento	MPTM	No consta
<b>TOTAL</b>	<b>133</b>	<b>60</b>	<b>2</b>	<b>0</b>	<b>71</b>	<b>0</b>	<b>0</b>	<b>0</b>
Academia General del Aire	31	29	2	-	-	-	-	-
Academia Básica del Aire	69	31	-	-	38	-	-	-
Ala 78	0	-	-	-	-	-	-	-
Escuela Mil. de Paracaidismo	0	-	-	-	-	-	-	-
Esc. Téc. Mando, Control y Telec.	11	-	-	-	11	-	-	-
Esc. Técnicas Aeronáuticas	1	-	-	-	1	-	-	-
Grupo Escuelas MATACAN	0	-	-	-	-	-	-	-
Escuadrón Ens. Automoción	4	-	-	-	4	-	-	-
Ala 23 Inst. Caza y Ataque	0	-	-	-	-	-	-	-
Centro Cartográfico y Fotográfico	4	-	-	-	4	-	-	-
E. Téc. Segur., Def. y Apoyo	13	-	-	-	13	-	-	-



**2.5.2. Cursos realizados.**

**2.5.2.16. Número total de alumnos en cursos de perfeccionamiento según el tipo de personal.**

EJÉRCITO DEL AIRE	TOTAL	ENSEÑANZA MILITAR DE PERFECCIONAMIENTO			
		Personal Militar	Personal Civil	Reservistas	Otro personal
<b>TOTAL</b>	<b>1.738</b>	<b>1.738</b>	<b>0</b>	<b>0</b>	<b>0</b>
Academia General del Aire	89	89	-	-	-
Academia Básica del Aire	316	316	-	-	-
Ala 78	26	26	-	-	-
Escuela Mil. de Paracaidismo	484	484	-	-	-
Esc. Téc. Mando, Control y Telec.	194	194	-	-	-
Esc. Técnicas Aeronáuticas	225	225	-	-	-
Grupo Escuelas MATACAN	219	219	-	-	-
Escuadrón Ens. Automoción	31	31	-	-	-
Ala 23 Inst. Caza y Ataque	12	12	-	-	-
Centro Cartográfico y Fotográfico	18	18	-	-	-
E. Téc. Secur., Def. y Apoyo	124	124	-	-	-

**2.5.2. Cursos realizados.**

**2.5.2.17. Número total de mujeres alumnas en cursos de perfeccionamiento según el tipo de personal.**

EJÉRCITO DEL AIRE	TOTAL	ENSEÑANZA MILITAR DE PERFECCIONAMIENTO			
		Personal Militar	Personal Civil	Reservistas	Otro personal
<b>TOTAL</b>	<b>122</b>	<b>122</b>	<b>0</b>	<b>0</b>	<b>0</b>
Academia General del Aire	4	4	-	-	-
Academia Básica del Aire	5	5	-	-	-
Ala 78	2	2	-	-	-
Escuela Mil. de Paracaidismo	30	30	-	-	-
Esc. Téc. Mando, Control y Telec.	13	13	-	-	-
Esc. Técnicas Aeronáuticas	26	26	-	-	-
Grupo Escuelas MATACAN	18	18	-	-	-
Escuadrón Ens. Automoción	1	1	-	-	-
Ala 23 Inst. Caza y Ataque	0	-	-	-	-
Centro Cartográfico y Fotográfico	3	3	-	-	-
E. Téc. Secur., Def. y Apoyo	20	20	-	-	-

**2.5.2. Cursos realizados.****2.5.2.18. Número de alumnos que causan baja en los cursos.**

EJÉRCITO DEL AIRE	TOTAL ALUMNOS	TOTAL BAJAS	BAJAS	
			Hombres	Mujeres
<b>TOTAL</b>	<b>2.706</b>	<b>101</b>	<b>91</b>	<b>10</b>
Academia General del Aire	462	35	34	1
Academia Básica del Aire	798	28	24	4
Ala 78	26	0	-	-
Escuela Mil. de Paracaidismo	484	3	3	-
Esc. Téc. Mando, Control y Telec.	240	4	4	-
Esc. Técnicas Aeronáuticas	242	10	8	2
Grupo Escuelas MATACAN	219	0	-	-
Escuadrón Ens. Automoción	47	0	-	-
Ala 23 Inst. Caza y Ataque	12	0	-	-
Centro Cartográfico y Fotográfico	24	0	-	-
E. Téc. Segur., Def. y Apoyo	152	21	18	3

**2.5.2. Cursos realizados.**

**2.5.2.19. Número de alumnos según el motivo de la baja.**

Tabla 1/2

MOTIVO DE LA BAJA	TOTAL	EJÉRCITO DEL AIRE				
		Academia General del Aire	Academia Básica del Aire	Ala 78	Escuela Mil. de Paracaidismo	Esc. Téc. Mando, Control y Telec.
<b>TOTAL</b>	<b>101</b>	<b>35</b>	<b>28</b>	<b>0</b>	<b>3</b>	<b>4</b>
Aplazamiento	3	3	-	-	-	-
Aplazamiento (art. 31.1, R.D. 168/2009)	2	-	2	-	-	-
Baja (Art.34.C) R.D. 168/2009)	2	-	2	-	-	-
Baja (pendiente de publicación)	1	1	-	-	-	-
Baja por expediente disciplinario	1	-	-	-	-	-
Baja recuperable	3	-	-	-	3	-
Baja voluntaria en centro de formación	24	-	9	-	-	2
Cambio de situación administrativa	1	-	1	-	-	-
Falta apt. psicofísicas (no re.) alumno	4	2	2	-	-	-
Ingreso en centro docente de formación	4	-	3	-	-	-
Otros motivos	38	18	2	-	-	2
Petición propia	9	3	6	-	-	-
Renuncia	8	8	-	-	-	-
Renuncia (art.33, R.D. 168/2009)	1	-	1	-	-	-

**2.5.2. Cursos realizados.**

**2.5.2.19. Número de alumnos según el motivo de la baja.**

Tabla 2/2

MOTIVO DE LA BAJA	EJÉRCITO DEL AIRE					
	Esc. Técnicas Aeronáuticas	Grupo Escuelas MATACAN	Escuadrón Ens. Automoción	Ala 23 Inst. Caza y Ataque	Centro Cartográfico y Fotográfico	E. Téc. Segur., Def. y Apoyo
<b>TOTAL</b>	<b>10</b>	<b>0</b>	<b>0</b>	<b>0</b>	<b>0</b>	<b>21</b>
Aplazamiento	-	-	-	-	-	-
Aplazamiento (art. 31.1, R.D. 168/2009)	-	-	-	-	-	-
Baja (Art.34.C) R.D. 168/2009)	-	-	-	-	-	-
Baja (pendiente de publicación)	-	-	-	-	-	-
Baja por expediente disciplinario	1	-	-	-	-	-
Baja recuperable	-	-	-	-	-	-
Baja voluntaria en centro de formación	7	-	-	-	-	6
Cambio de situación administrativa	-	-	-	-	-	-
Falta apt. psicofísicas (no re.) alumno	-	-	-	-	-	-
Ingreso en centro docente de formación	1	-	-	-	-	-
Otros motivos	1	-	-	-	-	15
Petición propia	-	-	-	-	-	-
Renuncia	-	-	-	-	-	-
Renuncia (art.33, R.D. 168/2009)	-	-	-	-	-	-

2.5.2. Cursos realizados.

2.5.2.20. Número de mujeres alumnas según el motivo de la baja.

Tabla 1/2

MOTIVO DE LA BAJA	TOTAL	EJÉRCITO DEL AIRE				
		Academia General del Aire	Academia Básica del Aire	Ala 78	Escuela Mil. de Paracaidismo	Esc. Téc. Mando, Control y Telec.
<b>TOTAL</b>	<b>10</b>	<b>1</b>	<b>4</b>	<b>0</b>	<b>0</b>	<b>0</b>
Baja voluntaria en centro de formación	5	-	1	-	-	-
Ingreso en centro docente de formación	1	-	1	-	-	-
Otros motivos	2	1	-	-	-	-
Petición propia	2	-	2	-	-	-

2.5.2. Cursos realizados.

2.5.2.20. Número de mujeres alumnas según el motivo de la baja.

Tabla 1/2

MOTIVO DE LA BAJA	EJÉRCITO DEL AIRE					
	Esc. Técnicas Aeronáuticas	Grupo Escuelas MATACAN	Escuadrón Ens. Automoción	Ala 23 Inst. Caza y Ataque	Centro Cartográfico y Fotográfico	E. Téc. Segur., Def. y Apoyo
<b>TOTAL</b>	<b>2</b>	<b>0</b>	<b>0</b>	<b>0</b>	<b>0</b>	<b>3</b>
Baja voluntaria en centro de formación	2	-	-	-	-	2
Ingreso en centro docente de formación	-	-	-	-	-	-
Otros motivos	-	-	-	-	-	1
Petición propia	-	-	-	-	-	-

**2.5.3. Cursos finalizados.**

**2.5.3.1. Número de cursos finalizados según el tipo de enseñanza.**

EJÉRCITO DEL AIRE	TOTAL	TIPO DE ENSEÑANZA		
		Formación	Perfeccionamiento	Altos estudios Mil.
<b>TOTAL</b>	<b>68</b>	<b>16</b>	<b>52</b>	<b>0</b>
Academia General del Aire	9	9	-	-
Academia Básica del Aire	5	4	1	-
Ala 78	1	-	1	-
Escuela Mil. de Paracaidismo	14	-	14	-
Esc. Téc. Mando, Control y Telec.	8	-	8	-
Esc. Técnicas Aeronáuticas	11	2	9	-
Grupo Escuelas MATACAN	13	-	13	-
Escuadrón Ens. Automoción	4	-	4	-
Ala 23 Inst. Caza y Ataque	0	-	-	-
Centro Cartográfico y Fotográfico	1	1	-	-
E. Téc. Secur., Def. y Apoyo	2	-	2	-

**2.5.3. Cursos finalizados.**

**2.5.3.2. Número de cursos de formación finalizados según el grado de la enseñanza.**

EJÉRCITO DEL AIRE	TOTAL	ENSE. MIL. FORM.						
		Subof.	Ofic.	E. Técn. Of.	E Ofic. Enferm.	E. Compl.	MPTM	No consta
<b>TOTAL</b>	<b>16</b>	<b>6</b>	<b>6</b>	<b>2</b>	<b>0</b>	<b>0</b>	<b>0</b>	<b>2</b>
Academia General del Aire	9	-	6	1	-	-	-	2
Academia Básica del Aire	4	4	-	-	-	-	-	-
Ala 78	0	-	-	-	-	-	-	-
Escuela Mil. de Paracaidismo	0	-	-	-	-	-	-	-
Esc. Téc. Mando, Control y Telec.	0	-	-	-	-	-	-	-
Esc. Técnicas Aeronáuticas	2	1	-	1	-	-	-	-
Grupo Escuelas MATACAN	0	-	-	-	-	-	-	-
Escuadrón Ens. Automoción	0	-	-	-	-	-	-	-
Ala 23 Inst. Caza y Ataque	0	-	-	-	-	-	-	-
Centro Cartográfico y Fotográfico	1	1	-	-	-	-	-	-
E. Téc. Secur., Def. y Apoyo	0	-	-	-	-	-	-	-

**2.5.3. Cursos finalizados.**

**2.5.3.3. Número de cursos finalizados según su duración en días.**

EJÉRCITO DEL AIRE	TOTAL	NÚMERO DE CURSOS					
		Menor o igual 30 días	Entre 31 y 60 días	Entre 61 y 90 días	Entre 91 y 180 días	Entre 181 y 360 días	Más de 360 días
<b>TOTAL</b>	<b>68</b>	<b>40</b>	<b>8</b>	<b>2</b>	<b>6</b>	<b>12</b>	<b>0</b>
Academia General del Aire	9	-	-	-	3	6	-
Academia Básica del Aire	5	-	-	-	2	3	-
Ala 78	1	-	-	1	-	-	-
Escuela Mil. de Paracaidismo	14	11	3	-	-	-	-
Esc. Téc. Mando, Control y Telec.	8	7	-	1	-	-	-
Esc. Técnicas Aeronáuticas	11	7	2	-	-	2	-
Grupo Escuelas MATACAN	13	10	2	-	1	-	-
Escuadrón Ens. Automoción	4	4	-	-	-	-	-
Ala 23 Inst. Caza y Ataque	0	-	-	-	-	-	-
Centro Cartográfico y Fotográfico	1	-	-	-	-	1	-
E. Téc. Secur., Def. y Apoyo	2	1	1	-	-	-	-

**2.5.3. Cursos finalizados.**

**2.5.3.4. Número de cursos finalizados según el tipo de curso.**

EJÉRCITO DEL AIRE	TOTAL	TIPO DE CURSO							
		Aptitud	Capacit. para ascenso	Diploma	Especialidad	Idioma	Informativo	Otro título	No consta
<b>TOTAL</b>	<b>68</b>	<b>7</b>	<b>0</b>	<b>0</b>	<b>0</b>	<b>58</b>	<b>0</b>	<b>2</b>	<b>1</b>
Academia General del Aire	9	-	-	-	-	9	-	-	-
Academia Básica del Aire	5	-	-	-	-	5	-	-	-
Ala 78	1	-	-	-	-	1	-	-	-
Escuela Mil. de Paracaidismo	14	5	-	-	-	8	-	1	-
Esc. Téc. Mando, Control y Telec.	8	1	-	-	-	6	-	-	1
Esc. Técnicas Aeronáuticas	11	1	-	-	-	9	-	1	-
Grupo Escuelas MATACAN	13	-	-	-	-	13	-	-	-
Escuadrón Ens. Automoción	4	-	-	-	-	4	-	-	-
Ala 23 Inst. Caza y Ataque	0	-	-	-	-	-	-	-	-
Centro Cartográfico y Fotográfico	1	-	-	-	-	1	-	-	-
E. Téc. Secur., Def. y Apoyo	2	-	-	-	-	2	-	-	-

**2.5.3. Cursos finalizados.**

**2.5.3.5. Número de cursos finalizados y número de solicitantes.**

EJÉRCITO DEL AIRE	TOTAL SOLICITUDES	Nº DE VECES SOLICITADO EL CURSO			
		Una vez	Dos veces	Tres veces	Más de tres veces
<b>TOTAL</b>	<b>3.031</b>	<b>2.946</b>	<b>65</b>	<b>11</b>	<b>9</b>
Academia General del Aire	163	163	-	-	-
Academia Básica del Aire	454	449	5	-	-
Ala 78	9	9	-	-	-
Escuela Mil. de Paracaidismo	1.226	1.170	48	6	2
Esc. Téc. Mando, Control y Telec.	217	204	5	3	5
Esc. Técnicas Aeronáuticas	560	560	-	-	-
Grupo Escuelas MATACAN	280	269	7	2	2
Escuadrón Ens. Automoción	38	38	-	-	-
Ala 23 Inst. Caza y Ataque	0	-	-	-	-
Centro Cartográfico y Fotográfico	6	6	-	-	-
E. Téc. Secur., Def. y Apoyo	78	78	-	-	-

**2.5.3. Cursos finalizados.****2.5.3.6. Número total de alumnos según el sexo.**

EJÉRCITO DEL AIRE	TOTAL	HOMBRES	MUJERES
<b>TOTAL</b>	<b>1.326</b>	<b>1.242</b>	<b>84</b>
Academia General del Aire	163	143	20
Academia Básica del Aire	450	435	15
Ala 78	9	9	-
Escuela Mil. de Paracaidismo	284	270	14
Esc. Téc. Mando, Control y Telec.	88	79	9
Esc. Técnicas Aeronáuticas	143	133	10
Grupo Escuelas MATAKAN	142	132	10
Escuadrón Ens. Automoción	25	24	1
Ala 23 Inst. Caza y Ataque	0	-	-
Centro Cartográfico y Fotográfico	6	2	4
E. Téc. Secur., Def. y Apoyo	16	15	1



**2.5.3. Cursos finalizados.**

**2.5.3.7. Número de alumnos según el origen.**

EJÉRCITO DEL AIRE	TOTAL	ORIGEN DE LOS ALUMNOS					
		Cuerpos Comunes	Ejército de Tierra	Armada	Ejército del Aire	Guardia Civil	Otros*
<b>TOTAL</b>	<b>1.326</b>	<b>1</b>	<b>289</b>	<b>40</b>	<b>995</b>	<b>0</b>	<b>1</b>
Academia General del Aire	163	-	11	-	151	-	1
Academia Básica del Aire	450	-	2	1	447	-	-
Ala 78	9	-	6	3	-	-	-
Escuela Mil. de Paracaidismo	284	-	187	34	63	-	-
Esc. Téc. Mando, Control y Telec.	88	-	3	-	85	-	-
Esc. Técnicas Aeronáuticas	143	1	1	2	139	-	-
Grupo Escuelas MATACAN	142	-	77	-	65	-	-
Escuadrón Ens. Automoción	25	-	-	-	25	-	-
Ala 23 Inst. Caza y Ataque	0	-	-	-	-	-	-
Centro Cartográfico y Fotográfico	6	-	-	-	6	-	-
E. Téc. Segur., Def. y Apoyo	16	-	2	-	14	-	-

\* Se incluye el personal civil funcionario o laboral, policías, ...

**2.5.3. Cursos finalizados.**

**2.5.3.8. Número de mujeres alumnas según el origen.**

EJÉRCITO DEL AIRE	TOTAL	ORIGEN DE LOS ALUMNOS					
		Cuerpos Comunes	Ejército de Tierra	Armada	Ejército del Aire	Guardia Civil	Otros*
<b>TOTAL</b>	<b>84</b>	<b>1</b>	<b>8</b>	<b>1</b>	<b>74</b>	<b>0</b>	<b>0</b>
Academia General del Aire	20	-	-	-	20	-	-
Academia Básica del Aire	15	-	-	-	15	-	-
Ala 78	0	-	-	-	-	-	-
Escuela Mil. de Paracaidismo	14	-	7	1	6	-	-
Esc. Téc. Mando, Control y Telec.	9	-	-	-	9	-	-
Esc. Técnicas Aeronáuticas	10	1	-	-	9	-	-
Grupo Escuelas MATACAN	10	-	1	-	9	-	-
Escuadrón Ens. Automoción	1	-	-	-	1	-	-
Ala 23 Inst. Caza y Ataque	0	-	-	-	-	-	-
Centro Cartográfico y Fotográfico	4	-	-	-	4	-	-
E. Téc. Segur., Def. y Apoyo	1	-	-	-	1	-	-

\* Se incluye el personal civil funcionario o laboral, policías, ...

**2.5.3. Cursos finalizados.**

**2.5.3.9. Número de alumnos según la categoría.**

EJÉRCITO DEL AIRE	TOTAL ALUMNOS	CATEGORÍA DE LOS ALUMNOS					
		Oficiales Grales.	Oficiales	Suboficiales	Tropa y marinería	Alumnos en formación	Otros
<b>TOTAL</b>	<b>1.326</b>	<b>0</b>	<b>163</b>	<b>583</b>	<b>443</b>	<b>136</b>	<b>1</b>
Academia General del Aire	163	-	22	20	36	84	1
Academia Básica del Aire	450	-	-	300	98	52	-
Ala 78	9	-	9	-	-	-	-
Escuela Mil. de Paracaidismo	284	-	23	55	206	-	-
Esc. Téc. Mando, Control y Telec.	88	-	21	62	5	-	-
Esc. Técnicas Aeronáuticas	143	-	68	56	19	-	-
Grupo Escuelas MATACAN	142	-	16	69	57	-	-
Escuadrón Ens. Automoción	25	-	-	3	22	-	-
Ala 23 Inst. Caza y Ataque	0	-	-	-	-	-	-
Centro Cartográfico y Fotográfico	6	-	-	6	-	-	-
E. Téc. Secur., Def. y Apoyo	16	-	4	12	-	-	-

**2.5.3. Cursos finalizados.**

**2.5.3.10. Número de mujeres alumnas según la categoría.**

EJÉRCITO DEL AIRE	TOTAL MUJERES	CATEGORÍA DE LOS ALUMNOS					
		Oficiales Grales.	Oficiales	Suboficiales	Tropa y marinería	Alumnos en formación	Otros
<b>TOTAL</b>	<b>84</b>	<b>0</b>	<b>14</b>	<b>21</b>	<b>38</b>	<b>11</b>	<b>0</b>
Academia General del Aire	20	-	4	2	5	9	-
Academia Básica del Aire	15	-	-	3	10	2	-
Ala 78	0	-	-	-	-	-	-
Escuela Mil. de Paracaidismo	14	-	2	1	11	-	-
Esc. Téc. Mando, Control y Telec.	9	-	-	6	3	-	-
Esc. Técnicas Aeronáuticas	10	-	4	3	3	-	-
Grupo Escuelas MATACAN	10	-	3	2	5	-	-
Escuadrón Ens. Automoción	1	-	-	-	1	-	-
Ala 23 Inst. Caza y Ataque	0	-	-	-	-	-	-
Centro Cartográfico y Fotográfico	4	-	-	4	-	-	-
E. Téc. Secur., Def. y Apoyo	1	-	1	-	-	-	-

**2.5.3. Cursos finalizados.**

**2.5.3.11. Número de alumnos según la edad.**

EJÉRCITO DEL AIRE	TOTAL	EDAD							
		18-23	24-29	30-35	36-41	42-47	48-53	54-59	60 o más
<b>TOTAL</b>	<b>1.326</b>	<b>156</b>	<b>325</b>	<b>246</b>	<b>266</b>	<b>267</b>	<b>50</b>	<b>16</b>	<b>0</b>
Academia General del Aire	163	56	54	34	16	-	3	-	-
Academia Básica del Aire	450	64	52	34	103	193	4	-	-
Ala 78	9	-	7	2	-	-	-	-	-
Escuela Mil. de Paracaidismo	284	34	150	64	29	6	-	1	-
Esc. Téc. Mando, Control y Telec.	88	1	7	25	27	19	7	2	-
Esc. Técnicas Aeronáuticas	143	-	16	35	38	20	24	10	-
Grupo Escuelas MATACAN	142	1	29	35	43	21	10	3	-
Escuadrón Ens. Automoción	25	-	9	11	5	-	-	-	-
Ala 23 Inst. Caza y Ataque	0	-	-	-	-	-	-	-	-
Centro Cartográfico y Fotográfico	6	-	-	6	-	-	-	-	-
E. Téc. Secur., Def. y Apoyo	16	-	1	-	5	8	2	-	-

**2.5.3. Cursos finalizados.**

**2.5.3.12. Número de mujeres alumnas según la edad.**

EJÉRCITO DEL AIRE	TOTAL	EDAD							
		18-23	24-29	30-35	36-41	42-47	48-53	54-59	60 o más
<b>TOTAL</b>	<b>84</b>	<b>10</b>	<b>26</b>	<b>27</b>	<b>21</b>	<b>0</b>	<b>0</b>	<b>0</b>	<b>0</b>
Academia General del Aire	20	4	9	2	5	-	-	-	-
Academia Básica del Aire	15	4	5	3	3	-	-	-	-
Ala 78	0	-	-	-	-	-	-	-	-
Escuela Mil. de Paracaidismo	14	1	7	5	1	-	-	-	-
Esc. Téc. Mando, Control y Telec.	9	1	-	6	2	-	-	-	-
Esc. Técnicas Aeronáuticas	10	-	2	3	5	-	-	-	-
Grupo Escuelas MATACAN	10	-	2	4	4	-	-	-	-
Escuadrón Ens. Automoción	1	-	1	-	-	-	-	-	-
Ala 23 Inst. Caza y Ataque	0	-	-	-	-	-	-	-	-
Centro Cartográfico y Fotográfico	4	-	-	4	-	-	-	-	-
E. Téc. Secur., Def. y Apoyo	1	-	-	-	1	-	-	-	-

**2.5.3. Cursos finalizados.**

**2.5.3.13. Número de alumnos según el tipo de cursos que realizan y el sexo.**

EJÉRCITO DEL AIRE	TOTAL	ENSE. MIL. FORM.			ENSE. MIL. PERFECC			ALTOS ESTUDIOS MIL.		
		Total Form.	H	M	Total Perfecc.	H	M	Total AEM	H	M
<b>TOTAL</b>	<b>1.326</b>	<b>336</b>	<b>299</b>	<b>37</b>	<b>990</b>	<b>943</b>	<b>47</b>	<b>0</b>	<b>0</b>	<b>0</b>
Academia General del Aire	163	163	143	20	0	-	-	0	-	-
Academia Básica del Aire	450	150	138	12	300	297	3	0	-	-
Ala 78	9	0	-	-	9	9	-	0	-	-
Escuela Mil. de Paracaidismo	284	0	-	-	284	270	14	0	-	-
Esc. Téc. Mando, Control y Telec.	88	0	-	-	88	79	9	0	-	-
Esc. Técnicas Aeronáuticas	143	17	16	1	126	117	9	0	-	-
Grupo Escuelas MATACAN	142	0	-	-	142	132	10	0	-	-
Escuadrón Ens. Automoción	25	0	-	-	25	24	1	0	-	-
Ala 23 Inst. Caza y Ataque	0	0	-	-	0	-	-	0	-	-
Centro Cartográfico y Fotográfico	6	6	2	4	0	-	-	0	-	-
E. Téc. Segur., Def. y Apoyo	16	0	-	-	16	15	1	0	-	-

**2.5.3. Cursos finalizados.**

**2.5.3.14. Número total de alumnos en formación según la escala.**

EJÉRCITO DEL AIRE	TOTAL	ENSEÑANZA MILITAR DE FORMACIÓN						
		Escala Oficiales	Escala Técnica de Oficiales	Escala de Oficiales Enfermeros	Escala Suboficiales	Escala de Complemento	MPTM	No consta
<b>TOTAL</b>	<b>336</b>	<b>146</b>	<b>21</b>	<b>0</b>	<b>162</b>	<b>0</b>	<b>0</b>	<b>7</b>
Academia General del Aire	163	146	10	-	-	-	-	7
Academia Básica del Aire	150	-	-	-	150	-	-	-
Ala 78	0	-	-	-	-	-	-	-
Escuela Mil. de Paracaidismo	0	-	-	-	-	-	-	-
Esc. Téc. Mando, Control y Telec.	0	-	-	-	-	-	-	-
Esc. Técnicas Aeronáuticas	17	-	11	-	6	-	-	-
Grupo Escuelas MATACAN	0	-	-	-	-	-	-	-
Escuadrón Ens. Automoción	0	-	-	-	-	-	-	-
Ala 23 Inst. Caza y Ataque	0	-	-	-	-	-	-	-
Centro Cartográfico y Fotográfico	6	-	-	-	6	-	-	-
E. Téc. Segur., Def. y Apoyo	0	-	-	-	-	-	-	-

**2.5.3. Cursos finalizados.**

**2.5.3.15. Número de mujeres alumnas en formación según la escala.**

EJÉRCITO DEL AIRE	TOTAL	ENSEÑANZA MILITAR DE FORMACIÓN						
		Escala Oficiales	Escala Técnica de Oficiales	Escala de Oficiales Enfermeros	Escala Suboficiales	Escala de Complemento	MPTM	No consta
<b>TOTAL</b>	<b>37</b>	<b>18</b>	<b>2</b>	<b>0</b>	<b>17</b>	<b>0</b>	<b>0</b>	<b>0</b>
Academia General del Aire	20	18	2	-	-	-	-	-
Academia Básica del Aire	12	-	-	-	12	-	-	-
Ala 78	0	-	-	-	-	-	-	-
Escuela Mil. de Paracaidismo	0	-	-	-	-	-	-	-
Esc. Téc. Mando, Control y Telec.	0	-	-	-	-	-	-	-
Esc. Técnicas Aeronáuticas	1	-	-	-	1	-	-	-
Grupo Escuelas MATACAN	0	-	-	-	-	-	-	-
Escuadrón Ens. Automoción	0	-	-	-	-	-	-	-
Ala 23 Inst. Caza y Ataque	0	-	-	-	-	-	-	-
Centro Cartográfico y Fotográfico	4	-	-	-	4	-	-	-
E. Téc. Segur., Def. y Apoyo	0	-	-	-	-	-	-	-

**2.5.3. Cursos finalizados.**

**2.5.3.16. Número total de alumnos en cursos de perfeccionamiento según el tipo de personal.**

EJÉRCITO DEL AIRE	TOTAL	ENSEÑANZA MILITAR DE PERFECCIONAMIENTO			
		Personal Militar	Personal Civil	Reservistas	Otro personal
<b>TOTAL</b>	<b>990</b>	<b>990</b>	<b>0</b>	<b>0</b>	<b>0</b>
Academia General del Aire	0	-	-	-	-
Academia Básica del Aire	300	300	-	-	-
Ala 78	9	9	-	-	-
Escuela Mil. de Paracaidismo	284	284	-	-	-
Esc. Téc. Mando, Control y Telec.	88	88	-	-	-
Esc. Técnicas Aeronáuticas	126	126	-	-	-
Grupo Escuelas MATACAN	142	142	-	-	-
Escuadrón Ens. Automoción	25	25	-	-	-
Ala 23 Inst. Caza y Ataque	0	-	-	-	-
Centro Cartográfico y Fotográfico	0	-	-	-	-
E. Téc. Segur., Def. y Apoyo	16	16	-	-	-

**2.5.3. Cursos finalizados.**

**2.5.3.17. Número total de mujeres alumnas en cursos de perfeccionamiento según el tipo de personal.**

EJÉRCITO DEL AIRE	TOTAL	ENSEÑANZA MILITAR DE PERFECCIONAMIENTO			
		Personal Militar	Personal Civil	Reservistas	Otro personal
<b>TOTAL</b>	<b>47</b>	<b>47</b>	<b>0</b>	<b>0</b>	<b>0</b>
Academia General del Aire	0	-	-	-	-
Academia Básica del Aire	3	3	-	-	-
Ala 78	0	-	-	-	-
Escuela Mil. de Paracaidismo	14	14	-	-	-
Esc. Téc. Mando, Control y Telec.	9	9	-	-	-
Esc. Técnicas Aeronáuticas	9	9	-	-	-
Grupo Escuelas MATACAN	10	10	-	-	-
Escuadrón Ens. Automoción	1	1	-	-	-
Ala 23 Inst. Caza y Ataque	0	-	-	-	-
Centro Cartográfico y Fotográfico	0	-	-	-	-
E. Téc. Segur., Def. y Apoyo	1	1	-	-	-

**2.5.3. Cursos finalizados.**

**2.5.3.18. Número de alumnos que causan baja en los cursos.**

EJÉRCITO DEL AIRE	TOTAL ALUMNOS	TOTAL BAJAS	BAJAS	
			Hombres	Mujeres
<b>TOTAL</b>	<b>1.326</b>	<b>9</b>	<b>9</b>	<b>0</b>
Academia General del Aire	163	2	2	-
Academia Básica del Aire	450	6	6	-
Ala 78	9	0	-	-
Escuela Mil. de Paracaidismo	284	1	1	-
Esc. Téc. Mando, Control y Telec.	88	0	-	-
Esc. Técnicas Aeronáuticas	143	0	-	-
Grupo Escuelas MATACAN	142	0	-	-
Escuadrón Ens. Automoción	25	0	-	-
Ala 23 Inst. Caza y Ataque	0	0	-	-
Centro Cartográfico y Fotográfico	6	0	-	-
E. Téc. Secur., Def. y Apoyo	16	0	-	-

## 2.5.3. Cursos finalizados.

## 2.5.3.19. Número de alumnos según el motivo de la baja.

Tabla 1/2

MOTIVO DE LA BAJA	TOTAL	EJÉRCITO DEL AIRE				
		Academia General del Aire	Academia Básica del Aire	Ala 78	Escuela Mil. de Paracaidismo	Esc. Téc. Mando, Control y Telec.
<b>TOTAL</b>	<b>9</b>	<b>2</b>	<b>0</b>	<b>6</b>	<b>0</b>	<b>1</b>
Aplazamiento (art. 31.1, R.D. 168/2009)	2	-	-	2	-	-
Baja (Art.34.C) R.D. 168/2009)	2	-	-	2	-	-
Baja recuperable	1	-	-	-	-	1
Cambio de situación administrativa	1	-	-	1	-	-
Petición propia	2	2	-	-	-	-
Renuncia (art.33, R.D. 168/2009)	1	-	-	1	-	-

## 2.5.3. Cursos finalizados.

## 2.5.3.19. Número de alumnos según el motivo de la baja.

Tabla 2/2

MOTIVO DE LA BAJA	EJÉRCITO DEL AIRE					
	Esc. Técnicas Aeronáuticas	Grupo Escuelas MATACAN	Escuadrón Ens. Automoción	Ala 23 Inst. Caza y Ataque	Centro Cartográfico y Fotográfico	E. Téc. Segur., Def. y Apoyo
<b>TOTAL</b>	<b>0</b>	<b>0</b>	<b>0</b>	<b>0</b>	<b>0</b>	<b>0</b>
Aplazamiento (art. 31.1, R.D. 168/2009)	-	-	-	-	-	-
Baja (Art.34.C) R.D. 168/2009)	-	-	-	-	-	-
Baja recuperable	-	-	-	-	-	-
Cambio de situación administrativa	-	-	-	-	-	-
Petición propia	-	-	-	-	-	-
Renuncia (art.33, R.D. 168/2009)	-	-	-	-	-	-



**2.5.3. Cursos finalizados.**

**2.5.3.20. Número de mujeres alumnas según el motivo de la baja.**

Eliminada esta tabla por carecer de datos asociados a ella.

### **3. OTROS CURSOS Y ESTUDIOS**

3. Otros cursos y estudios

3.0. Cuadro resumen

3.0.0. Cuadro resumen de cursos y estudios realizados en centros no considerados "centros de enseñanza"

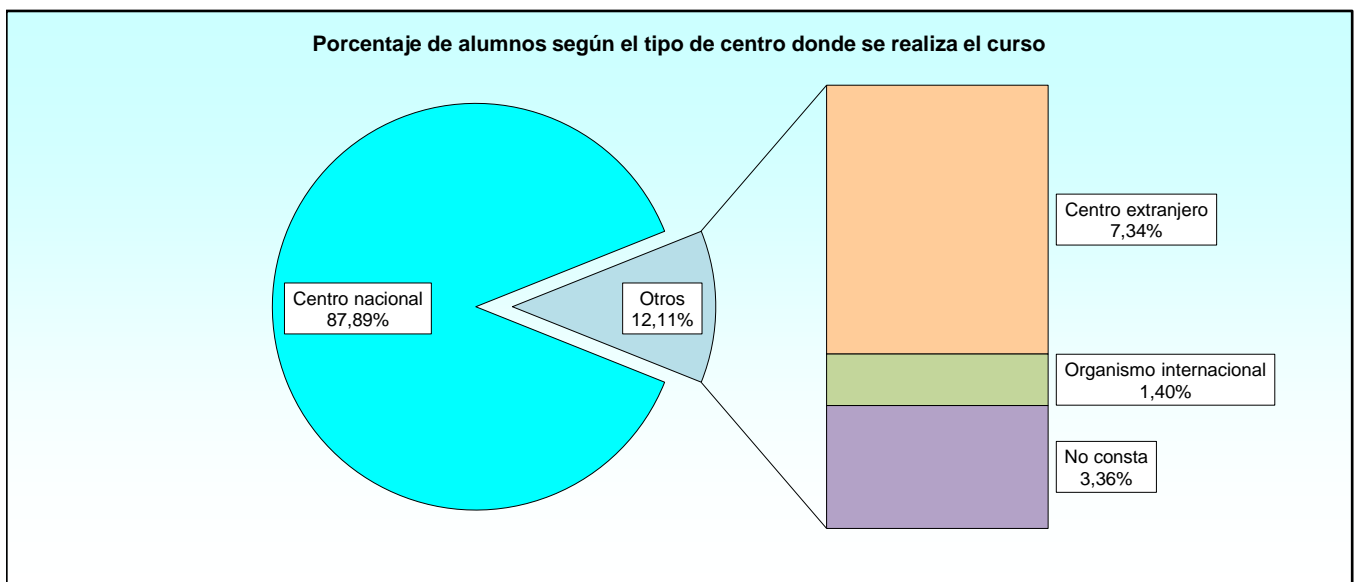
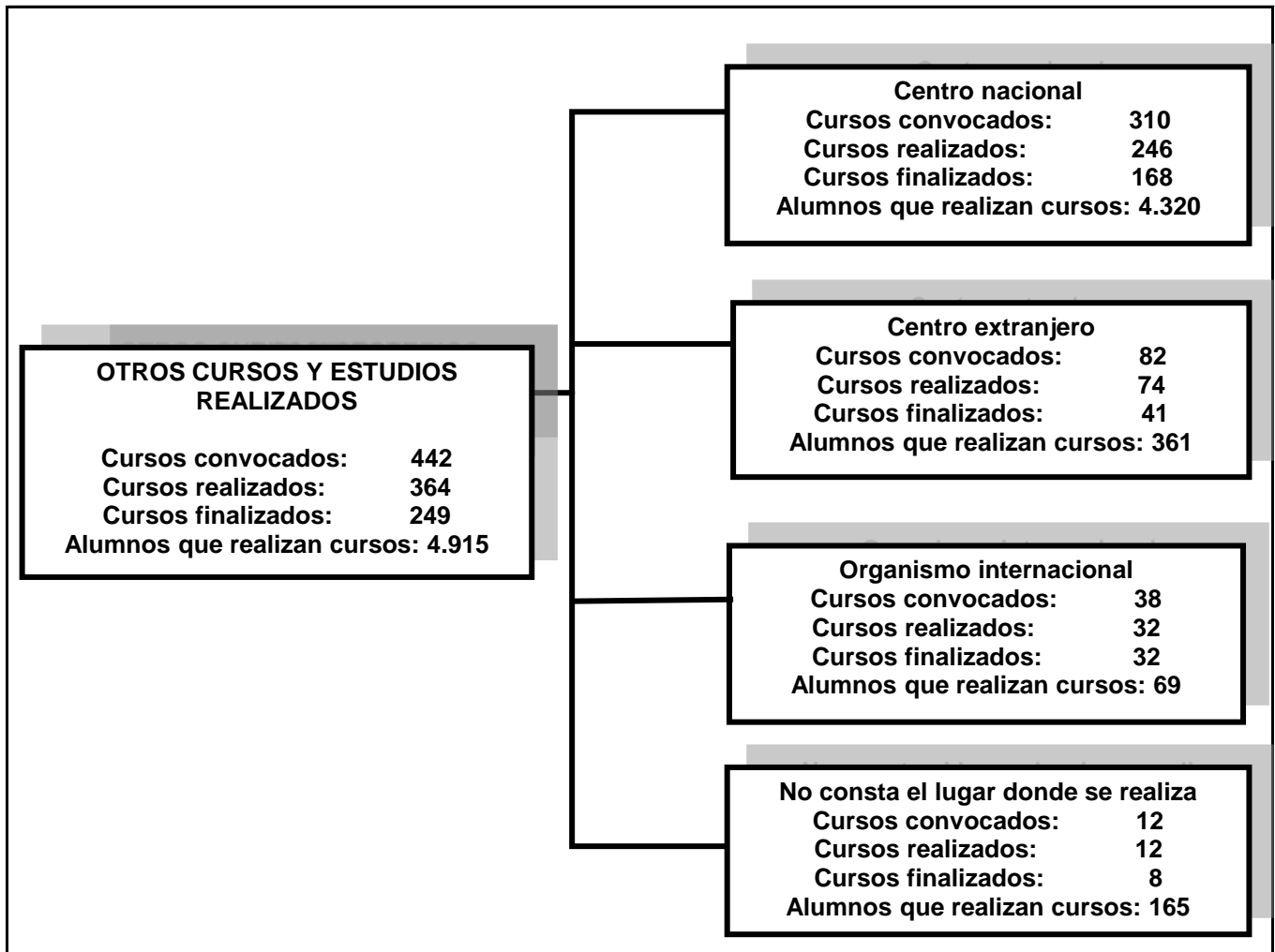

**3. Otros cursos y estudios (\*).**

**3.1. Distribución por Ejércitos y Organismo.**

**3.1.1. Cursos convocados**

**3.1.1.1. Número de cursos convocados en el año según el tipo de centro donde se realiza.**

EJÉRCITOS Y ORGANISMO	TOTAL	TIPO DE CENTRO			
		Centro nacional	Centro extranjero	Centro internacional	No consta
<b>TOTAL</b>	<b>442</b>	<b>310</b>	<b>82</b>	<b>38</b>	<b>12</b>
Órgano Central de Defensa	160	86	30	38	6
Ejército de Tierra	33	9	24	-	-
Armada	160	144	10	-	6
Ejército del Aire	89	71	18	-	-

**3.1.1. Cursos convocados**

**3.1.1.2. Número de cursos convocados según el número de años académicos.**

EJÉRCITOS Y ORGANISMO	TOTAL	AÑOS ACADÉMICOS		
		Menos de un año	Un año	Más de un año
<b>TOTAL</b>	<b>442</b>	<b>393</b>	<b>14</b>	<b>35</b>
Órgano Central de Defensa	160	156	3	1
Ejército de Tierra	33	24	2	7
Armada	160	140	4	16
Ejército del Aire	89	73	5	11

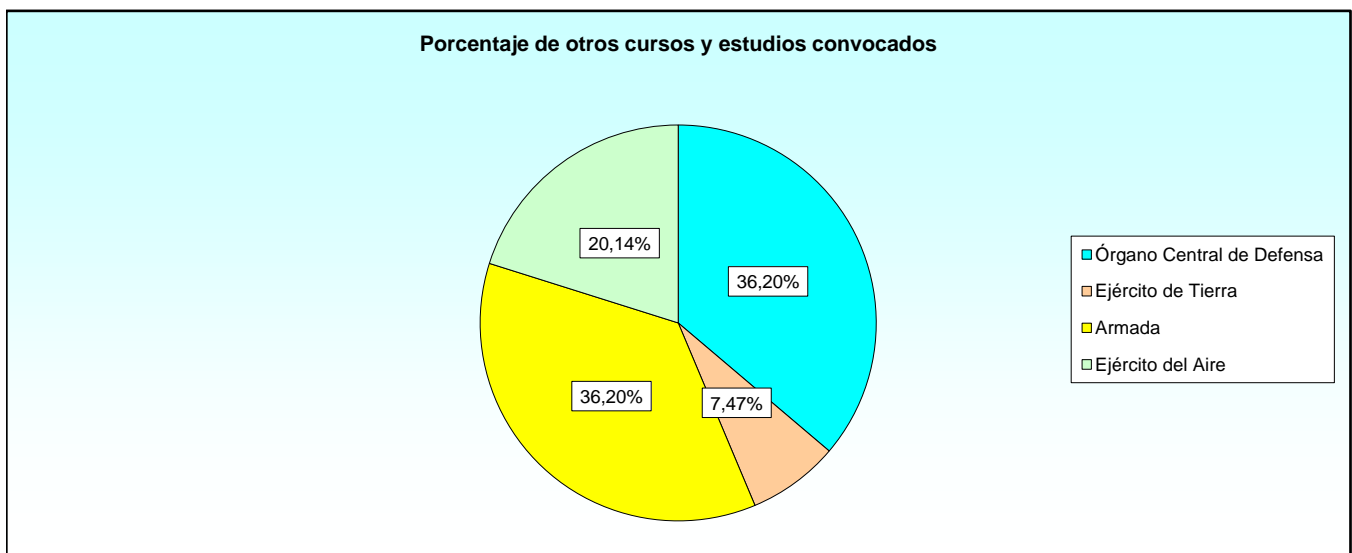

(\*) Cursos y estudios realizados en centros no considerados como "Centros de Enseñanza": empresas, universidades, extranjero, organismos internacionales, etc.

**3.1.2. Cursos realizados**

**3.1.2.1. Número de cursos realizados según el tipo de centro donde se realiza.**

EJÉRCITOS Y ORGANISMO	TOTAL	TIPO DE CENTRO			
		Centro nacional	Centro extranjero	Centro internacional	No consta
<b>TOTAL</b>	<b>364</b>	<b>246</b>	<b>74</b>	<b>32</b>	<b>12</b>
Órgano Central de Defensa	151	86	27	32	6
Ejército de Tierra	30	7	23	-	-
Armada	142	127	9	-	6
Ejército del Aire	41	26	15	-	-



**3.1.2. Cursos realizados**

**3.1.2.2. Número de cursos realizados según el lugar donde se realiza.**

LUGAR DONDE SE REALIZA	TOTAL	TIPO DE CENTRO			
		Centro nacional	Centro extranjero	Centro internacional	No consta
<b>TOTAL</b>	<b>364</b>	<b>246</b>	<b>74</b>	<b>32</b>	<b>12</b>
ACE TLP	8	3	5	-	-
BRILAT	1	1	-	-	-
CEGA	2	2	-	-	-
CEMILVETDE	12	12	-	-	-
CENTESPECI	4	4	-	-	-
CENTRO EXTRANJERO	18	-	18	-	-
CENTRO SIN IDENTIF.	115	101	11	-	3
CENTRO UNIVERSITARIO	1	1	-	-	-
CFIAR	2	-	1	1	-
CIA	13	13	-	-	-
CNI	4	2	-	-	2
COEC-CIED	6	-	6	-	-
DEN-E.A	10	10	-	-	-
DGAM	18	16	-	-	2
DIGENECO	2	2	-	-	-
DIGENIN	28	26	2	-	-
DIGENPER	3	3	-	-	-
DIGEREM	4	4	-	-	-
EAEGC	1	1	-	-	-
EGEEUU	2	-	2	-	-
EMAD	7	3	1	1	2
ES ES GC	1	1	-	-	-
ESDC	5	-	5	-	-
FINCENT	2	-	2	-	-
GR	7	7	-	-	-
HKA	2	-	-	2	-
NADEFCOL	3	-	-	3	-
NCISSCHOOL	25	-	6	19	-
NSO	10	-	5	5	-
SAFIC	1	-	-	1	-
SEGENTE	6	6	-	-	-
SEID	1	1	-	-	-
UME	4	4	-	-	-
NO CONSTA	36	23	10	-	3

ACE TLP	ALLIED COMMAND EUROPE TACTICAL LEADERSHIP PROGRAMME. ESCUELA PILOTOS DE GUERRA OTAN (ALBACETE)
BRILAT	BRIGADA DE INFª LIGERA AEROTRANSPORTABLE
CEGA	CENTRO DE GUERRA AÉREA
CEMILVETDE	CENTRO MILITAR DE VETERINARIA DE LA DEFENSA
CENTESPECI	CENTROS DE ESPECIALIDADES ARMADA (GENERIC)
CENTRO EXTRANJERO	CENTROS EXTRANJEROS (GENERIC)
CENTRO SIN IDENTIF.	CENTRO SIN IDENTIFICAR
CENTRO UNIVERSITARIO	CENTROS UNIVERSITARIOS (GENERIC)
CFIAR	CENTRE DE FORM. INTERARMEES AU RENSEIGNEMENT
CIA	CENTRO DE INSTRUCCIÓN Y ADIESTRAMIENTO DE LA ARMADA
CNI	CENTRO NACIONAL DE INTELIGENCIA
COEC-CIED	COE COUNTER IMPROVISED EXPLOSIVE DEVICES
DEN-E.A	DIRECCION DE ENSEÑANZA DEL EJERCITO DEL AIRE
DGAM	DIRECCION GRAL. DE ARMAMENTO Y MATERIAL
DIGENECO	DIRECCION GRAL. DE ASUNTOS ECONOMICOS
DIGENIN	DIRECCION GRAL. DE INFRAESTRUCTURA
DIGENPER	DIRECCION GRAL. DE PERSONAL
DIGEREM	DIRECCION GRAL. DE RECLUTAMIENTO Y ENSEÑANZA MIL.
EAEGC	ESCUELA DE ADIESTRAMIENTOS ESPECIALES
EGEEUU	ESCUELA DE GUERRA DE LOS EEUU
EMAD	ESTADO MAYOR DE LA DEFENSA
ES ES GC	ESCUELA DE ESPECIALIZACION DE LA GUARDIA CIVIL
ESDC	EUROPEAN SECURITY AND DEFENCE COLLEGE
FINCENT	FINNISH DEFENCE FORCES INTERNATIONAL CENTRE
GR	GUARDIA REAL
HKA	ARMED FORCES COLLEGE
NADEFCOL	NATO DEFENSE COLLEGE
NCISSCHOOL	NATO COMMUN. AND INFORM. SYSTEMS SCHOOL
NSO	NATO SCHOOL OBERAMMERGAU, GERMANY
SAFIC	SWEDISH ARMED FORCES INTERNATIONAL CENTRE
SEGENTE	SECRETARIA GENERAL TECNICA
SEID	SECCION DE IDIOMAS DEL EJERCITO DEL AIRE
UME	UNIDAD MILITAR DE EMERGENCIAS

3.1.2. Cursos realizados

3.1.2.3. Número de cursos realizados según su duración en días.

EJÉRCITOS Y ORGANISMO	TOTAL	NÚMERO DE CURSOS					
		Menor o igual 30 días	Entre 31 y 60 días	Entre 61 y 90 días	Entre 91 y 180 días	Entre 181 y 360 días	Más de 360 días
<b>TOTAL</b>	<b>364</b>	<b>231</b>	<b>55</b>	<b>15</b>	<b>18</b>	<b>31</b>	<b>14</b>
Órgano Central de Defensa	151	105	22	6	12	4	2
Ejército de Tierra	30	18	2	-	1	6	3
Armada	142	91	26	3	3	17	2
Ejército del Aire	41	17	5	6	2	4	7

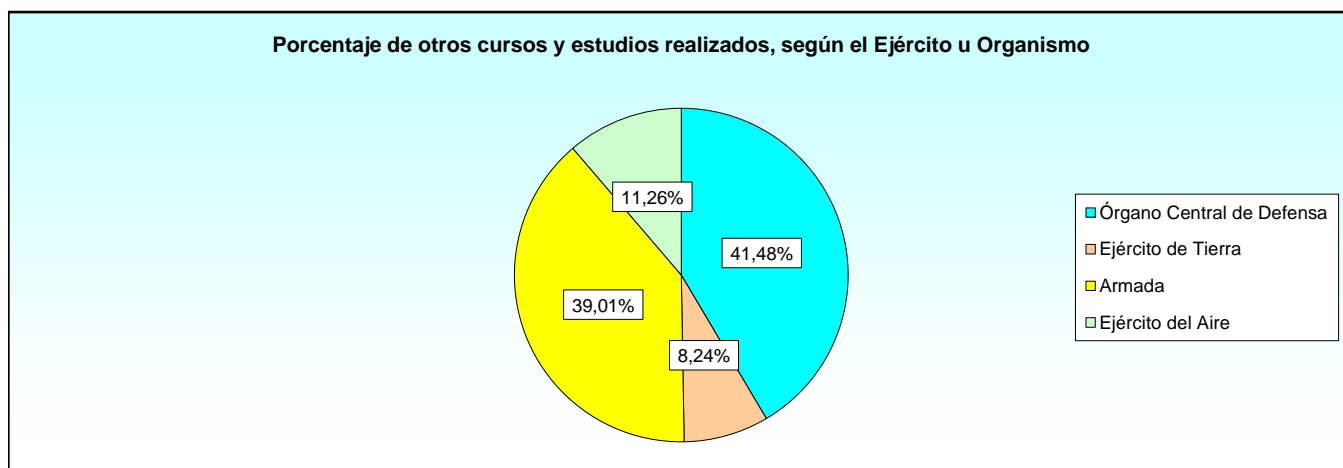

**3.1.2. Cursos realizados**

**3.1.2.4. Número total de alumnos según el sexo.**

EJÉRCITOS Y ORGANISMO	TOTAL	HOMBRES	MUJERES
<b>TOTAL</b>	<b>4.915</b>	<b>4.472</b>	<b>443</b>
Órgano Central de Defensa	2.439	2.236	203
Ejército de Tierra	284	257	27
Armada	1.566	1.380	186
Ejército del Aire	626	599	27

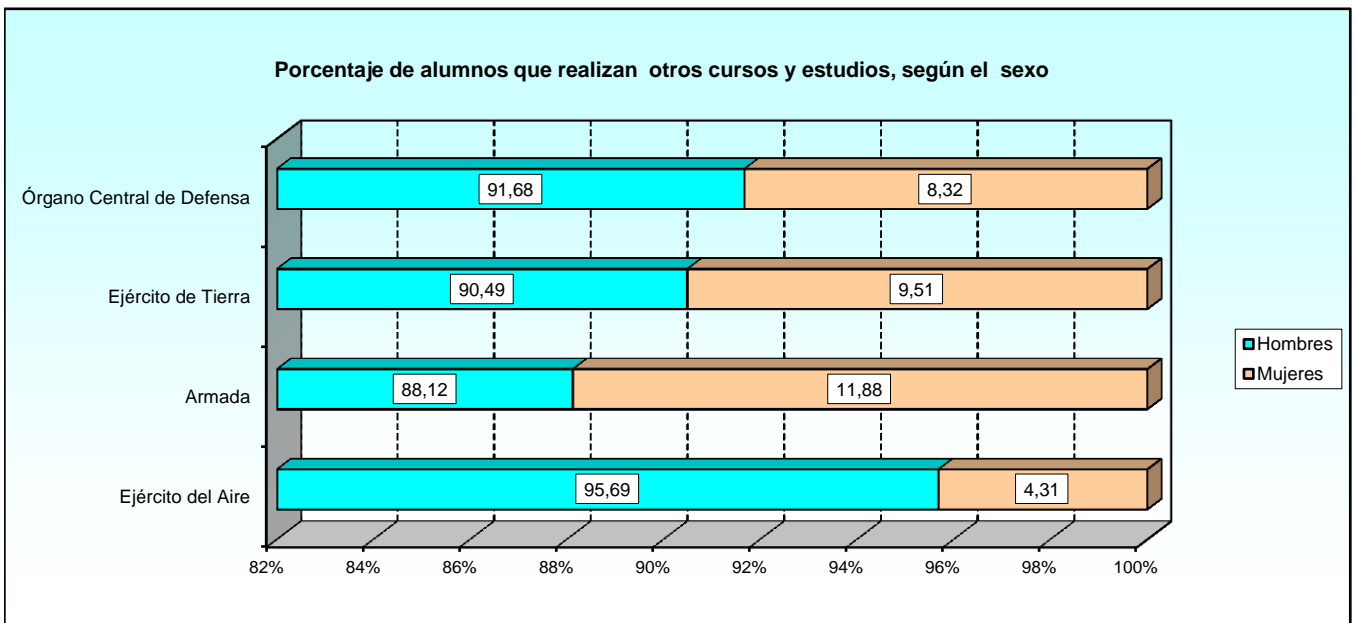



### 3.1.2. Cursos realizados

#### 3.1.2.5. Número de alumnos según el tipo de centro donde se realiza y el sexo.

EJÉRCITOS Y ORGANISMO	TOTAL	CENTRO NACIONAL			CENTRO EXTRANJERO			ORGANISMO INTERNACIONAL			NO CONSTA
		Total	H	M	Total	H	M	Total	H	M	
<b>TOTAL</b>	<b>4.915</b>	<b>4.320</b>	<b>3.904</b>	<b>416</b>	<b>361</b>	<b>346</b>	<b>15</b>	<b>69</b>	<b>68</b>	<b>1</b>	<b>165</b>
Órgano Central de Defensa	2.439	1.980	1.791	189	262	254	8	69	68	1	128
Ejército de Tierra	284	245	219	26	39	38	1	0	-	-	-
Armada	1.566	1.503	1.325	178	26	24	2	0	-	-	37
Ejército del Aire	626	592	569	23	34	30	4	0	-	-	-

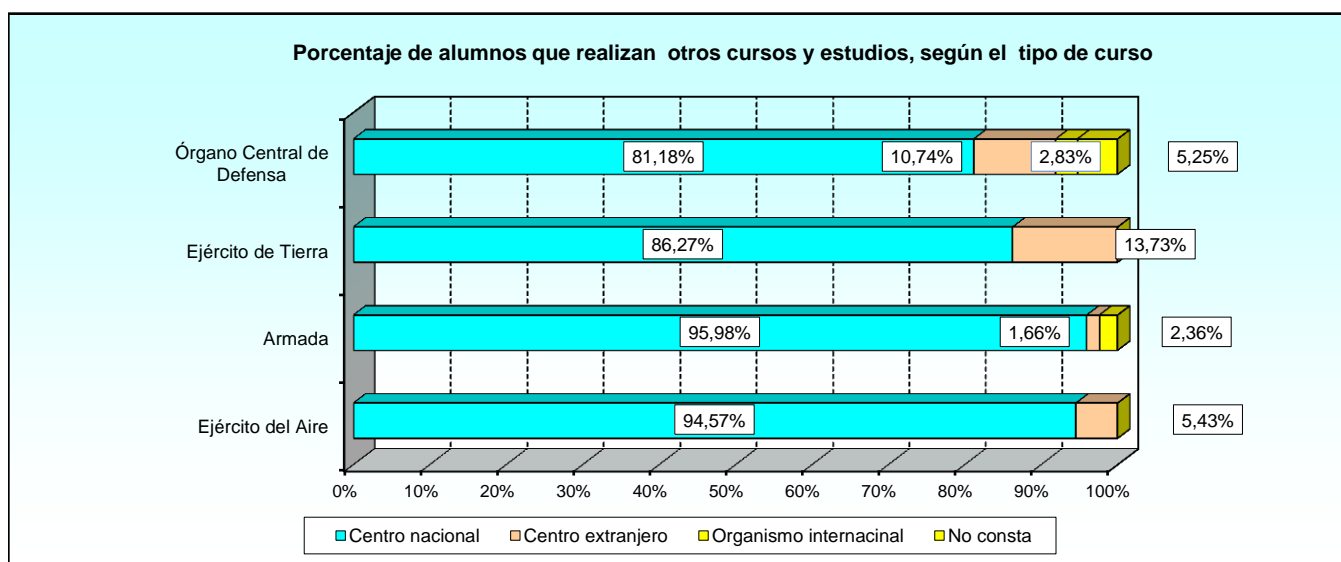

**3.1.2. Cursos realizados**

**3.1.2.6. Número de alumnos según el lugar donde se realiza y el sexo.**

EJÉRCITOS Y ORGANISMO	TOTAL	CENTRO NACIONAL			CENTRO EXTRANJERO			ORGANISMO INTERNACIONAL			NO CONSTA
		Total	H	M	Total	H	M	Total	H	M	
<b>TOTAL</b>	<b>4.915</b>	<b>4.320</b>	<b>3.904</b>	<b>416</b>	<b>361</b>	<b>346</b>	<b>15</b>	<b>69</b>	<b>68</b>	<b>1</b>	<b>165</b>
ACE TLP	12	4	4	-	8	5	3	0	-	-	-
BRILAT	3	3	3	-	0	-	-	0	-	-	-
CEGA	282	282	276	6	0	-	-	0	-	-	-
CEMILVETDE	87	87	78	9	0	-	-	0	-	-	-
CENTESPECI	334	334	276	58	0	-	-	0	-	-	-
CENTRO EXTRANJERO	34	0	-	-	34	33	1	0	-	-	-
CENTRO SIN IDENTIF.	1.221	1152	1.024	128	44	41	3	0	-	-	25
CENTRO UNIVERSITARIO	1	1	1	-	0	-	-	0	-	-	-
CFIAR	20	0	-	-	1	1	-	19	18	1	-
CIA	100	100	88	12	0	-	-	0	-	-	-
CNI	40	24	24	-	0	-	-	0	-	-	16
COEC-CIED	12	0	-	-	12	12	-	0	-	-	-
DEN-E.A	106	106	105	1	0	-	-	0	-	-	-
DGAM	216	153	140	13	0	-	-	0	-	-	63
DIGENECO	54	54	46	8	0	-	-	0	-	-	-
DIGENIN	1.094	912	826	86	182	174	8	0	-	-	-
DIGENPER	88	88	72	16	0	-	-	0	-	-	-
DIGEREM	148	148	133	15	0	-	-	0	-	-	-
EAEGC	2	2	2	-	0	-	-	0	-	-	-
EGEEUU	2	0	-	-	2	2	-	0	-	-	-
EMAD	80	20	20	-	8	8	-	3	3	-	49
ES ES GC	2	2	2	-	0	-	-	0	-	-	-
ESDC	11	0	-	-	11	11	-	0	-	-	-
FINCENT	2	0	-	-	2	2	-	0	-	-	-
GR	66	66	63	3	0	-	-	0	-	-	-
HKA	3	0	-	-	0	-	-	3	3	-	-
NADEFCOL	7	0	-	-	0	-	-	7	7	-	-
NCISSCHOOL	39	0	-	-	10	10	-	29	29	-	-
NSO	42	0	-	-	36	36	-	6	6	-	-
SAFIC	2	0	-	-	0	-	-	2	2	-	-
SEGENTE	99	99	81	18	0	-	-	0	-	-	-
SEID	20	20	18	2	0	-	-	0	-	-	-
UME	306	306	286	20	0	-	-	0	-	-	-
NO CONSTA	380	357	336	21	11	11	-	0	-	-	12

ACE TLP	ALLIED COMMAND EUROPE TACTICAL LEADERSHIP PROGRAMME. ESCUELA PILOTOS DE GUERRA OTAN (ALBACETE)
BRILAT	BRIGADA DE INFª LIGERA AEROTRANSPORTABLE
CEGA	CENTRO DE GUERRA AÉREA
CEMILVETDE	CENTRO MILITAR DE VETERINARIA DE LA DEFENSA
CENTESPECI	CENTROS DE ESPECIALIDADES ARMADA (GENERIC)
CENTRO EXTRANJERO	CENTROS EXTRANJEROS (GENERIC)
CENTRO SIN IDENTIF.	CENTRO SIN IDENTIFICAR
CENTRO UNIVERSITARIO	CENTROS UNIVERSITARIOS (GENERIC)
CFIAR	CENTRE DE FORM. INTERARMES AU RENSEIGNEMENT
CIA	CENTRO DE INSTRUCCIÓN Y ADIESTRAMIENTO DE LA ARMADA
CNI	CENTRO NACIONAL DE INTELIGENCIA
COEC-CIED	COE COUNTER IMPROVISED EXPLOSIVE DEVICES
DEN-E.A	DIRECCION DE ENSEÑANZA DEL EJERCITO DEL AIRE
DGAM	DIRECCION GRAL. DE ARMAMENTO Y MATERIAL
DIGENECO	DIRECCION GRAL. DE ASUNTOS ECONOMICOS
DIGENIN	DIRECCION GRAL. DE INFRAESTRUCTURA
DIGENPER	DIRECCION GRAL. DE PERSONAL
DIGEREM	DIRECCION GRAL. DE RECLUTAMIENTO Y ENSEÑANZA MIL.
EAEGC	ESCUELA DE ADIESTRAMIENTOS ESPECIALES
EGEEUU	ESCUELA DE GUERRA DE LOS EEUU
EMAD	ESTADO MAYOR DE LA DEFENSA
ES ES GC	ESCUELA DE ESPECIALIZACION DE LA GUARDIA CIVIL
ESDC	EUROPEAN SECURITY AND DEFENCE COLLEGE
FINCENT	FINNISH DEFENCE FORCES INTERNATIONAL CENTRE
GR	GUARDIA REAL
HKA	ARMED FORCES COLLEGE
NADEFCOL	NATO DEFENSE COLLEGE
NCISSCHOOL	NATO COMMUN. AND INFORM. SYSTEMS SCHOOL
NSO	NATO SCHOOL OBERAMMERGAU, GERMANY
SAFIC	SWEDISH ARMED FORCES INTERNATIONAL CENTRE
SEGENTE	SECRETARIA GENERAL TECNICA
SEID	SECCION DE IDIOMAS DEL EJERCITO DEL AIRE
UME	UNIDAD MILITAR DE EMERGENCIAS

### 3.1.2. Cursos realizados

#### 3.1.2.7. Número de alumnos según el origen.

EJÉRCITOS Y ORGANISMO	TOTAL	ORIGEN DE LOS ALUMNOS					
		Cuerpos Comunes	Ejército de Tierra	Armada	Ejército del Aire	Guardia Civil	Otros*
<b>TOTAL</b>	<b>4.915</b>	<b>60</b>	<b>1.835</b>	<b>1.905</b>	<b>1.002</b>	<b>2</b>	<b>111</b>
Órgano Central de Defensa	2.439	53	1.483	360	465	2	76
Ejército de Tierra	284	1	281	2	-	-	-
Armada	1.566	6	-	1.537	-	-	23
Ejército del Aire	626	-	71	6	537	-	12

\* Se incluye el personal civil funcionario o laboral, policías, ...

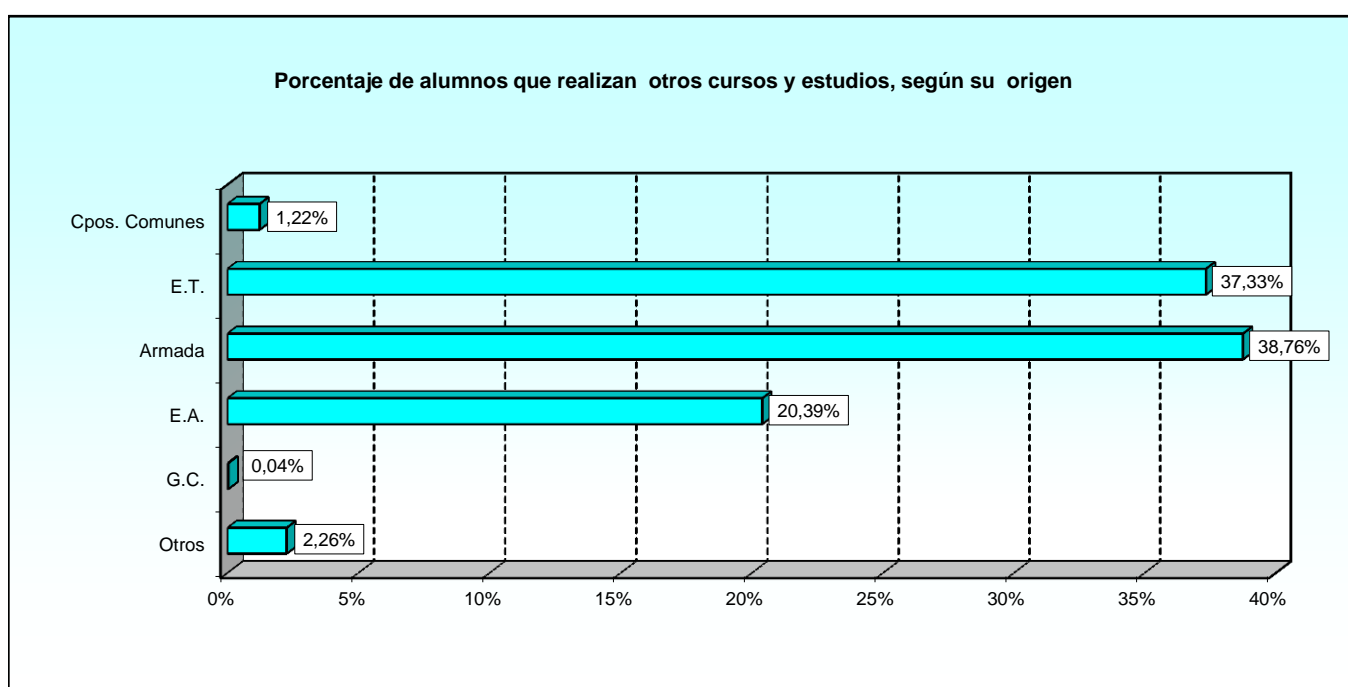

### 3.1.2. Cursos realizados

#### 3.1.2.8. Número de mujeres alumnas según el origen.

EJÉRCITOS Y ORGANISMO	TOTAL	ORIGEN DE LOS ALUMNOS					
		Cuerpos Comunes	Ejército de Tierra	Armada	Ejército del Aire	Guardia Civil	Otros*
<b>TOTAL</b>	<b>443</b>	<b>16</b>	<b>135</b>	<b>205</b>	<b>65</b>	<b>0</b>	<b>22</b>
Órgano Central de Defensa	203	15	108	19	39	-	22
Ejército de Tierra	27	1	26	-	-	-	-
Armada	186	-	-	186	-	-	-
Ejército del Aire	27	-	1	-	26	-	-

\* Se incluye el personal civil funcionario o laboral, policías, ...

**3.1.2. Cursos realizados**

**3.1.2.9. Número de alumnos según la categoría.**

EJÉRCITOS Y ORGANISMO	TOTAL ALUMNOS	CATEGORÍA MILITAR DE LOS ALUMNOS					
		Oficiales Grales.	Oficiales	Suboficiales	Tropa y marinería	Alumnos en formación	Sin categoría militar
<b>TOTAL</b>	<b>4.915</b>	<b>7</b>	<b>1.481</b>	<b>1.507</b>	<b>1.806</b>	<b>3</b>	<b>111</b>
Órgano Central de Defensa	2.439	7	949	751	656	-	76
Ejército de Tierra	284	-	34	23	227	-	-
Armada	1.566	-	339	443	760	1	23
Ejército del Aire	626	-	159	290	163	2	12

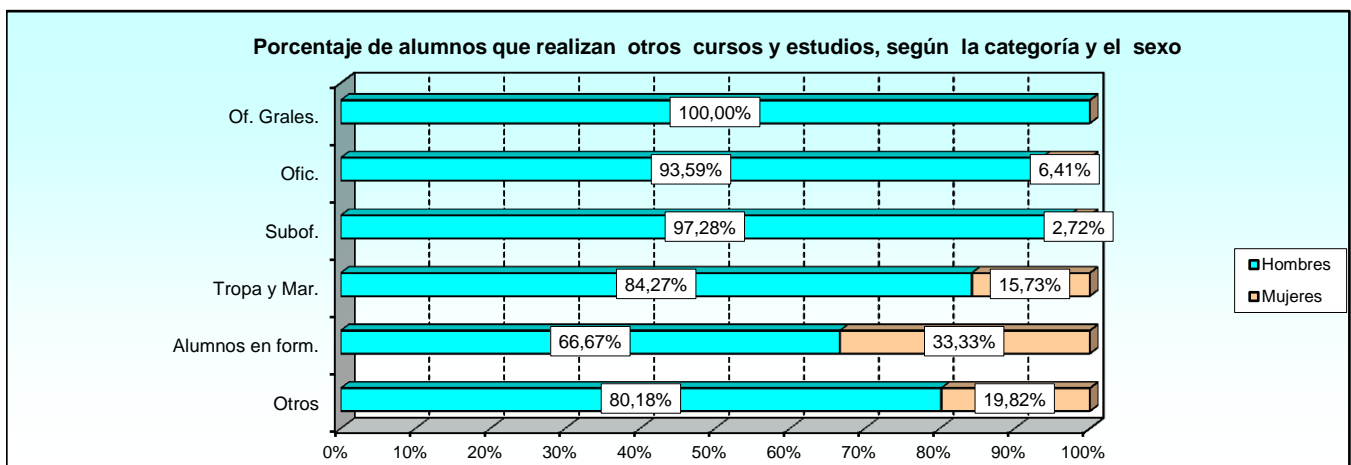

**3.1.2. Cursos realizados**

**2.1.2.10. Número de mujeres alumnas según la categoría.**

EJÉRCITOS Y ORGANISMO	TOTAL MUJERES	CATEGORÍA MILITAR DE LOS ALUMNOS					
		Oficiales Grales.	Oficiales	Suboficiales	Tropa y marinería	Alumnos en formación	Sin categoría militar
<b>TOTAL</b>	<b>443</b>	<b>0</b>	<b>95</b>	<b>41</b>	<b>284</b>	<b>1</b>	<b>22</b>
Órgano Central de Defensa	203	-	68	13	100	-	22
Ejército de Tierra	27	-	1	-	26	-	-
Armada	186	-	14	28	144	-	-
Ejército del Aire	27	-	12	-	14	1	-

3.1.2. Cursos realizados

3.1.2.11. Número de alumnos según la edad.

EJÉRCITOS Y ORGANISMO	TOTAL	EDAD							
		18-23	24-29	30-35	36-41	42-47	48-53	54-59	60 o más
<b>TOTAL</b>	<b>4.915</b>	<b>148</b>	<b>759</b>	<b>851</b>	<b>1.289</b>	<b>754</b>	<b>748</b>	<b>352</b>	<b>14</b>
Órgano Central de Defensa	2.439	27	232	344	621	499	487	215	14
Ejército de Tierra	284	3	9	45	174	37	15	1	-
Armada	1.566	75	389	380	419	171	101	31	-
Ejército del Aire	626	43	129	82	75	47	145	105	-

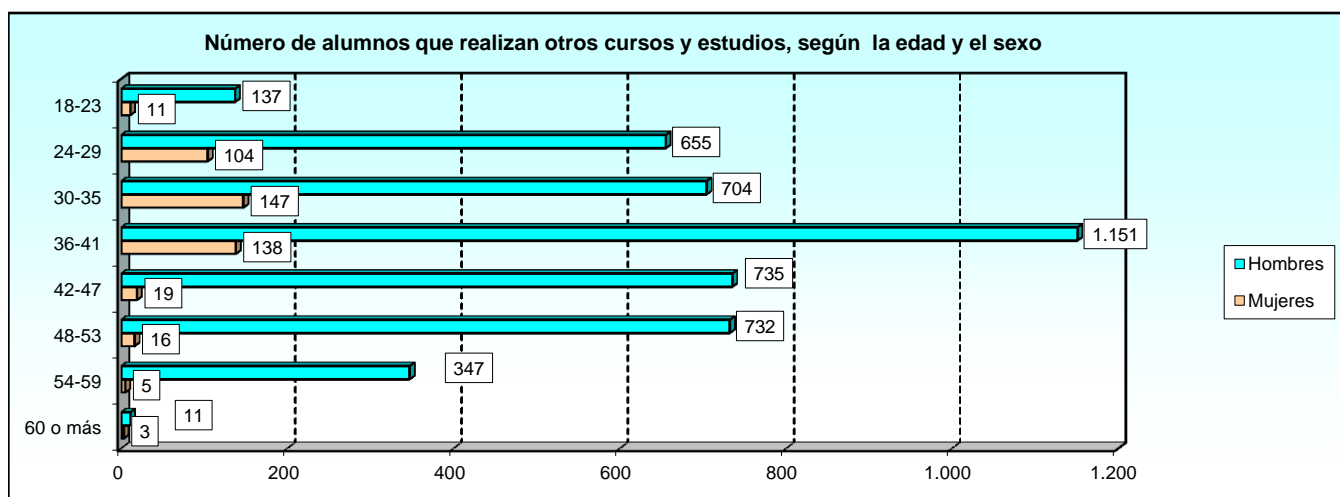

3.1.2. Cursos realizados

3.1.2.12. Número de mujeres alumnas según la edad.

EJÉRCITOS Y ORGANISMO	TOTAL	EDAD							
		18-23	24-29	30-35	36-41	42-47	48-53	54-59	60 o más
<b>TOTAL</b>	<b>443</b>	<b>11</b>	<b>104</b>	<b>147</b>	<b>138</b>	<b>19</b>	<b>16</b>	<b>5</b>	<b>3</b>
Órgano Central de Defensa	203	1	25	61	78	15	15	5	3
Ejército de Tierra	27	-	2	7	16	1	1	-	-
Armada	186	7	66	74	36	3	-	-	-
Ejército del Aire	27	3	11	5	8	-	-	-	-

**3.1.3. Cursos finalizados**

**3.1.3.1. Número de cursos finalizados según el tipo de centro donde se realiza..**

EJÉRCITOS Y ORGANISMO	TOTAL	TIPO DE CENTRO			
		Centro nacional	Centro extranjero	Centro internacional	No consta
<b>TOTAL</b>	<b>249</b>	<b>168</b>	<b>41</b>	<b>32</b>	<b>8</b>
Órgano Central de Defensa	129	69	24	32	4
Ejército de Tierra	21	6	15	-	-
Armada	86	80	2	-	4
Ejército del Aire	13	13	-	-	-

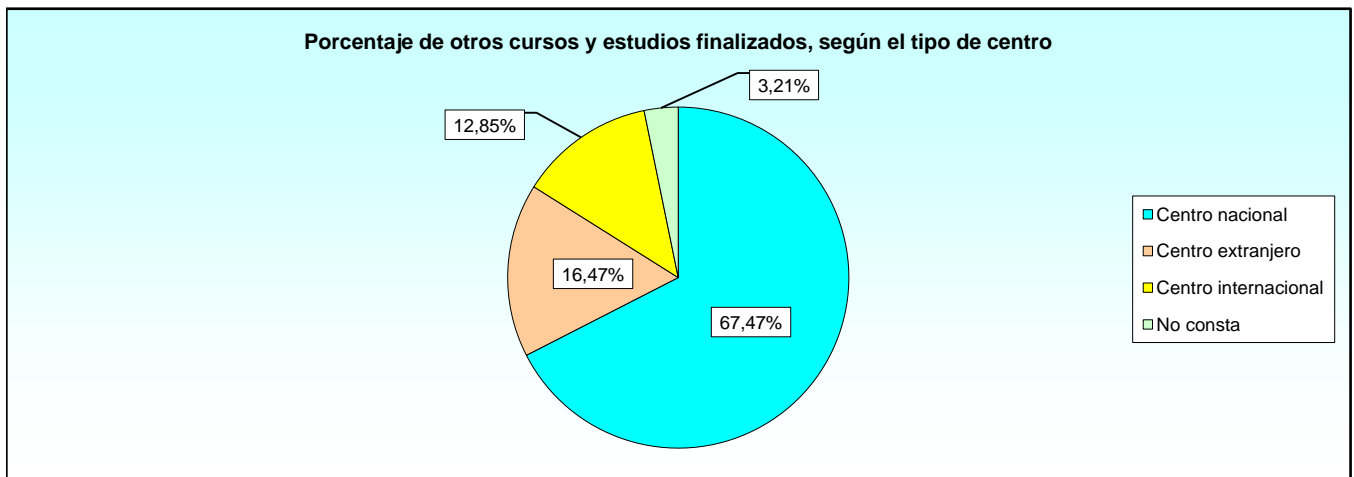

### 3.1.3. Cursos finalizados

#### 3.1.3.2. Número de cursos finalizados según el lugar donde se realiza.

LUGAR DONDE SE REALIZA	TOTAL	TIPO DE CENTRO			
		Centro nacional	Centro extranjero	Centro internacional	No consta
<b>TOTAL</b>	<b>249</b>	<b>168</b>	<b>41</b>	<b>32</b>	<b>8</b>
BRILAT	1	1	-	-	-
CEGA	1	1	-	-	-
CEMILVETDE	8	8	-	-	-
CENTESPECI	2	2	-	-	-
CENTRO EXTRANJERO	15	-	15	-	-
CENTRO SIN IDENTIF.	68	63	2	-	3
CFIAR	1	-	-	1	-
CIA	4	4	-	-	-
CNI	4	2	-	-	2
COEC-CIED	5	-	5	-	-
DEN-E.A	9	9	-	-	-
DGAM	15	14	-	-	1
DIGENECO	1	1	-	-	-
DIGENIN	18	18	-	-	-
DIGENPER	3	3	-	-	-
DIGEREM	3	3	-	-	-
EMAD	6	3	1	1	1
ES ES GC	1	1	-	-	-
ESDC	5	-	5	-	-
FINCENT	2	-	2	-	-
GR	7	7	-	-	-
HKA	2	-	-	2	-
NADEFCOL	3	-	-	3	-
NCISSCHOOL	25	-	6	19	-
NSO	8	-	3	5	-
SAFIC	1	-	-	1	-
SEGENTE	5	5	-	-	-
UME	4	4	-	-	-
NO CONSTA	22	19	2	-	1

BRILAT	BRIGADA DE INFª LIGERA AEROTRANSPORTABLE
CEGA	CENTRO DE GUERRA AÉREA
CEMILVETDE	CENTRO MILITAR DE VETERINARIA DE LA DEFENSA
CENTESPECI	CENTROS DE ESPECIALIDADES ARMADA (GENERIC)
CENTRO EXTRANJERO	CENTROS EXTRANJEROS (GENERIC)
CENTRO SIN IDENTIF.	CENTRO SIN IDENTIFICAR
CFIAR	CENTRE DE FORM. INTERARMEES AU RENSEIGNEMENT
CIA	CENTRO DE INSTRUCCIÓN Y ADIESTRAMIENTO DE LA ARMADA
CNI	CENTRO NACIONAL DE INTELIGENCIA
COEC-CIED	COE COUNTER IMPROVISED EXPLOSIVE DEVICES
DEN-E.A	DIRECCION DE ENSEÑANZA DEL EJERCITO DEL AIRE
DGAM	DIRECCION GRAL. DE ARMAMENTO Y MATERIAL
DIGENECO	DIRECCION GRAL. DE ASUNTOS ECONOMICOS
DIGENIN	DIRECCION GRAL. DE INFRAESTRUCTURA
DIGENPER	DIRECCION GRAL. DE PERSONAL
DIGEREM	DIRECCION GRAL. DE RECLUTAMIENTO Y ENSEÑANZA MIL.
EMAD	ESTADO MAYOR DE LA DEFENSA
ES ES GC	ESCUELA DE ESPECIALIZACION DE LA GUARDIA CIVIL
ESDC	EUROPEAN SECURITY AND DEFENCE COLLEGE
FINCENT	FINNISH DEFENCE FORCES INTERNATIONAL CENTRE
GR	GUARDIA REAL
HKA	ARMED FORCES COLLEGE
NADEFCOL	NATO DEFENSE COLLEGE
NCISSCHOOL	NATO COMMUN. AND INFORM. SYSTEMS SCHOOL
NSO	NATO SCHOOL OBERAMMERGAU, GERMANY
SAFIC	SWEDISH ARMED FORCES INTERNATIONAL CENTRE
SEGENTE	SECRETARIA GENERAL TECNICA
UME	UNIDAD MILITAR DE EMERGENCIAS

**3.1.2. Cursos finalizados**

**3.1.3.3. Número de cursos finalizados según su duración en días.**

EJÉRCITOS Y ORGANISMO	TOTAL	NÚMERO DE CURSOS					
		Menor o igual 30 días	Entre 31 y 60 días	Entre 61 y 90 días	Entre 91 y 180 días	Entre 181 y 360 días	Más de 360 días
<b>TOTAL</b>	<b>249</b>	<b>161</b>	<b>41</b>	<b>9</b>	<b>14</b>	<b>20</b>	<b>4</b>
Órgano Central de Defensa	129	91	19	4	10	3	2
Ejército de Tierra	21	17	2	-	1	1	-
Armada	86	51	17	1	2	14	1
Ejército del Aire	13	2	3	4	1	2	1

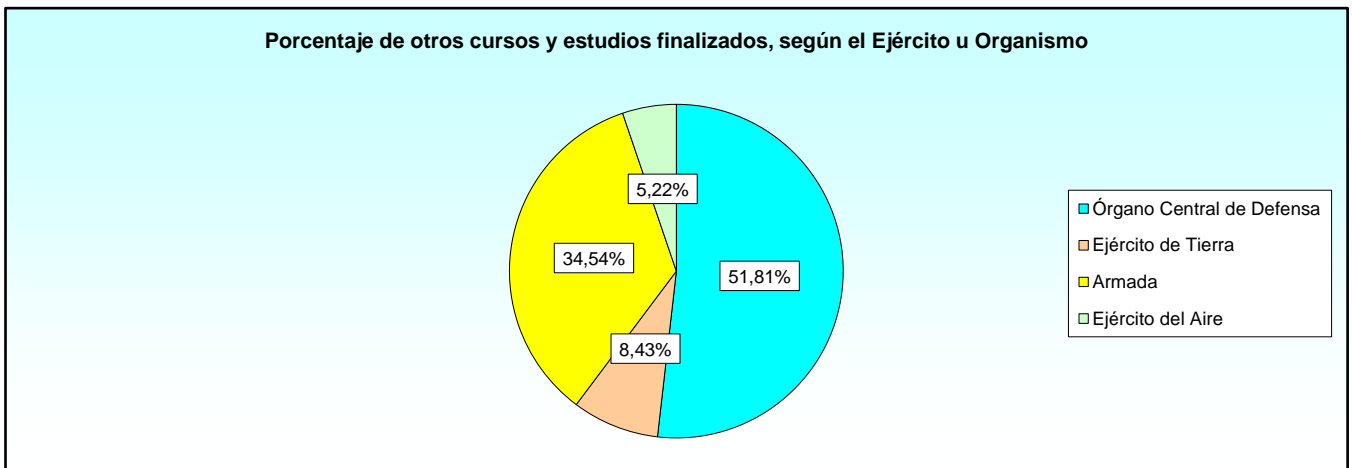



OTROS CURSOS Y ESTUDIOS  
Distribución por Ejércitos y Organismo

3.1.3. Cursos finalizados

3.1.3.4. Número total de alumnos según el sexo.

EJÉRCITOS Y ORGANISMO	TOTAL	HOMBRES	MUJERES
<b>TOTAL</b>	<b>3.231</b>	<b>2.924</b>	<b>307</b>
Órgano Central de Defensa	1.856	1.683	173
Ejército de Tierra	274	247	27
Armada	908	809	99
Ejército del Aire	193	185	8

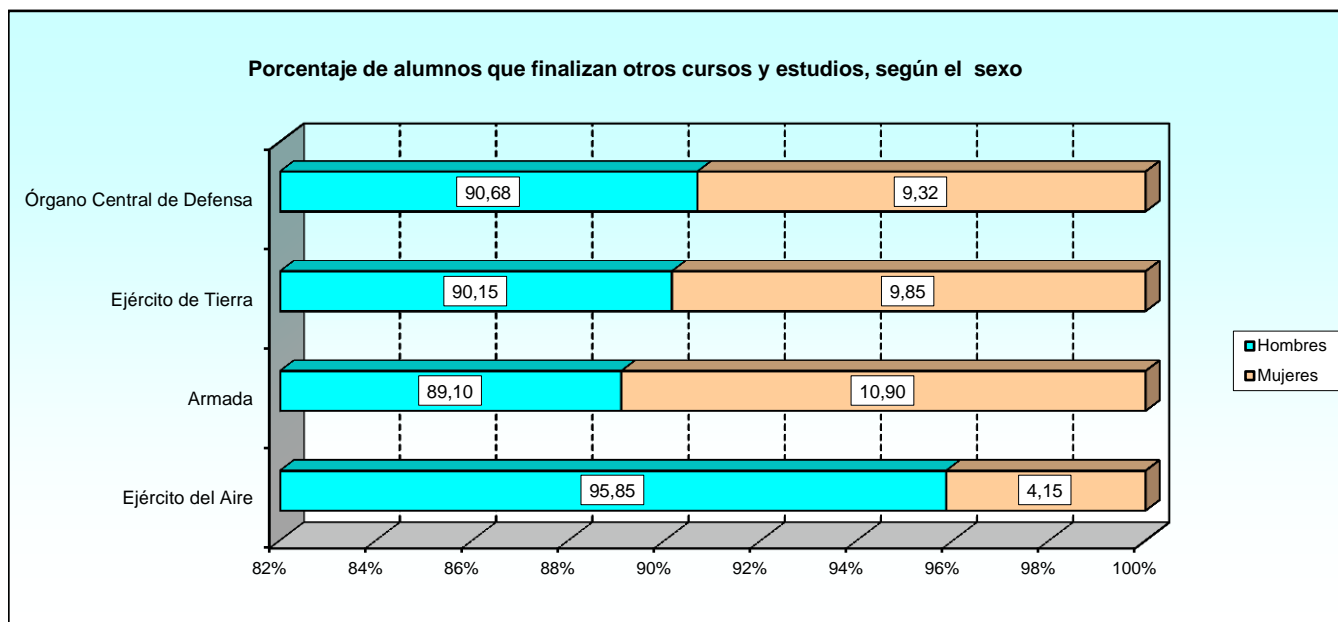

### 3.1.3. Cursos finalizados

#### 3.1.3.5. Número de alumnos según el tipo de centro donde se realiza y el sexo.

EJÉRCITOS Y ORGANISMO	TOTAL	CENTRO NACIONAL			CENTRO EXTRANJERO			ORGANISMO INTERNACIONAL			NO CONSTA
		Total	H	M	Total	H	M	Total	H	M	
<b>TOTAL</b>	<b>3.231</b>	<b>2.962</b>	<b>2.666</b>	<b>296</b>	<b>98</b>	<b>95</b>	<b>3</b>	<b>69</b>	<b>68</b>	<b>1</b>	<b>102</b>
Órgano Central de Defensa	1.856	1.664	1.494	170	48	48	-	69	68	1	75
Ejército de Tierra	274	243	217	26	31	30	1	0	-	-	-
Armada	908	862	770	92	19	17	2	0	-	-	27
Ejército del Aire	193	193	185	8	0	-	-	0	-	-	-

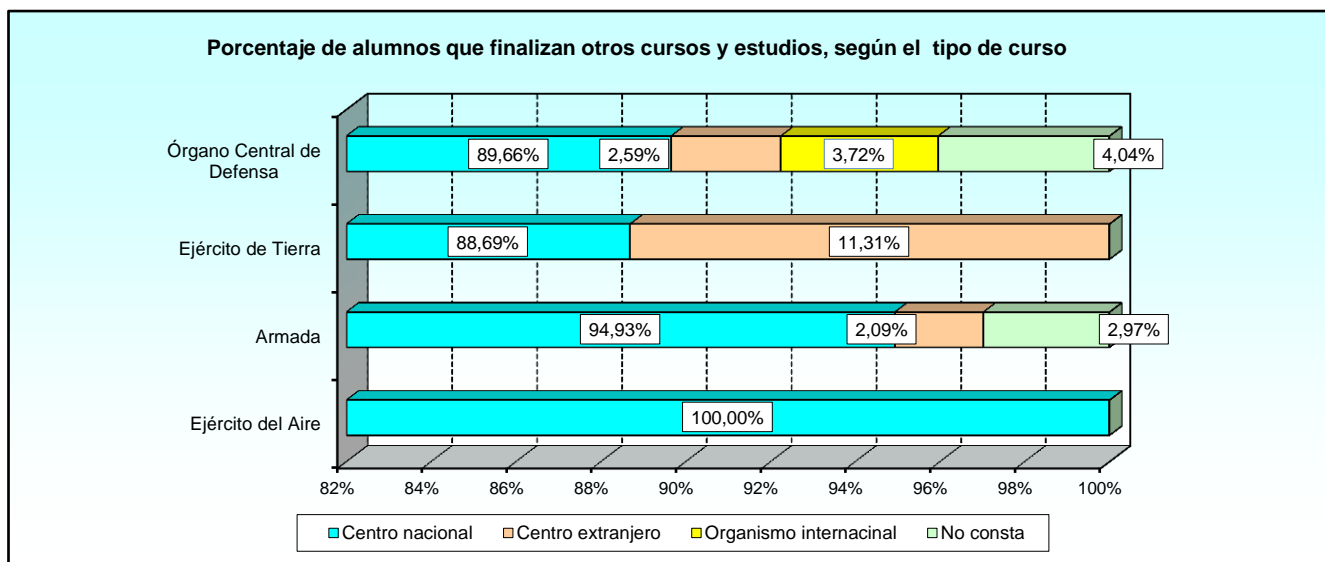

3.1.3. Cursos finalizados

3.1.3.6. Número de alumnos según el lugar donde se realiza y el sexo.

EJÉRCITOS Y ORGANISMO	TOTAL	CENTRO NACIONAL			CENTRO EXTRANJERO			ORGANISMO INTERNACIONAL			NO CONSTA
		Total	H	M	Total	H	M	Total	H	M	
<b>TOTAL</b>	<b>3.231</b>	<b>2.962</b>	<b>2.666</b>	<b>296</b>	<b>98</b>	<b>95</b>	<b>3</b>	<b>69</b>	<b>68</b>	<b>1</b>	<b>102</b>
BRILAT	3	3	3	-	-	-	-	0	-	-	-
CEGA	66	66	60	6	0	-	-	0	-	-	-
CEMILVETDE	54	54	47	7	0	-	-	0	-	-	-
CENTESPECI	73	73	49	24	0	-	-	0	-	-	-
CENTRO EXTRANJERO	31	0	-	-	31	30	1	0	-	-	-
CENTRO SIN IDENTIF.	876	832	752	80	19	17	2	0	-	-	25
CFIAR	19	0	-	-	0	-	-	19	18	1	-
CIA	35	35	27	8	0	-	-	0	-	-	-
CNI	40	24	24	-	0	-	-	0	-	-	16
COEC-CIED	11	0	-	-	11	11	-	0	-	-	-
DEN-E.A	105	105	104	1	0	-	-	0	-	-	-
DGAM	171	136	124	12	0	-	-	0	-	-	35
DIGENECO	30	30	26	4	0	-	-	0	-	-	-
DIGENIN	703	703	629	74	0	-	-	0	-	-	-
DIGENPER	88	88	72	16	0	-	-	0	-	-	-
DIGEREM	124	124	109	15	0	-	-	0	-	-	-
EMAD	55	20	20	-	8	8	-	3	3	-	24
ES ES GC	2	2	2	-	0	-	-	0	-	-	-
ESDC	11	0	-	-	11	11	-	0	-	-	-
FINCENT	2	0	-	-	2	2	-	0	-	-	-
GR	66	66	63	3	0	-	-	0	-	-	-
HKA	3	0	-	-	0	-	-	3	3	-	-
NADEFCOL	7	0	-	-	0	-	-	7	7	-	-
NCISSCHOOL	39	0	-	-	10	10	-	29	29	-	-
NSO	9	0	-	-	3	3	-	6	6	-	-
SAFIC	2	0	-	-	0	-	-	2	2	-	-
SEGENTE	90	90	72	18	0	-	-	0	-	-	-
UME	306	306	286	20	0	-	-	0	-	-	-
NO CONSTA	210	205	197	8	3	3	-	0	-	-	2

BRILAT	BRIGADA DE INFª LIGERA AEROTRANSPORTABLE
CEGA	CENTRO DE GUERRA AÉREA
CEMILVETDE	CENTRO MILITAR DE VETERINARIA DE LA DEFENSA
CENTESPECI	CENTROS DE ESPECIALIDADES ARMADA (GENERIC)
CENTRO EXTRANJERO	CENTROS EXTRANJEROS (GENERIC)
CENTRO SIN IDENTIF.	CENTRO SIN IDENTIFICAR
CFIAR	CENTRE DE FORM. INTERARMEES AU RENSEIGNEMENT
CIA	CENTRO DE INSTRUCCIÓN Y ADIESTRAMIENTO DE LA ARMADA
CNI	CENTRO NACIONAL DE INTELIGENCIA
COEC-CIED	COE COUNTER IMPROVISED EXPLOSIVE DEVICES
DEN-E.A	DIRECCION DE ENSEÑANZA DEL EJERCITO DEL AIRE
DGAM	DIRECCION GRAL. DE ARMAMENTO Y MATERIAL
DIGENECO	DIRECCION GRAL. DE ASUNTOS ECONOMICOS
DIGENIN	DIRECCION GRAL. DE INFRAESTRUCTURA
DIGENPER	DIRECCION GRAL. DE PERSONAL
DIGEREM	DIRECCION GRAL. DE RECLUTAMIENTO Y ENSEÑANZA MIL.
EMAD	ESTADO MAYOR DE LA DEFENSA
ES ES GC	ESCUELA DE ESPECIALIZACION DE LA GUARDIA CIVIL
ESDC	EUROPEAN SECURITY AND DEFENCE COLLEGE
FINCENT	FINNISH DEFENCE FORCES INTERNATIONAL CENTRE
GR	GUARDIA REAL
HKA	ARMED FORCES COLLEGE
NADEFCOL	NATO DEFENSE COLLEGE
NCISSCHOOL	NATO COMMUN. AND INFORM. SYSTEMS SCHOOL
NSO	NATO SCHOOL OBERAMMERGAU, GERMANY
SAFIC	SWEDISH ARMED FORCES INTERNATIONAL CENTRE
SEGENTE	SECRETARIA GENERAL TECNICA
UME	UNIDAD MILITAR DE EMERGENCIAS

**3.1.3. Cursos finalizados**

**3.1.3.7. Número de alumnos según el origen.**

EJÉRCITOS Y ORGANISMO	TOTAL	ORIGEN DE LOS ALUMNOS					
		Cuerpos Comunes	Ejército de Tierra	Armada	Ejército del Aire	Guardia Civil	Otros*
<b>TOTAL</b>	<b>3.231</b>	<b>46</b>	<b>1.489</b>	<b>1.163</b>	<b>465</b>	<b>1</b>	<b>67</b>
Órgano Central de Defensa	1.856	40	1.147	256	349	1	63
Ejército de Tierra	274	1	271	2	-	-	-
Armada	908	5	-	899	-	-	4
Ejército del Aire	193	-	71	6	116	-	-

\* Se incluye el personal civil funcionario o laboral, policías, ...

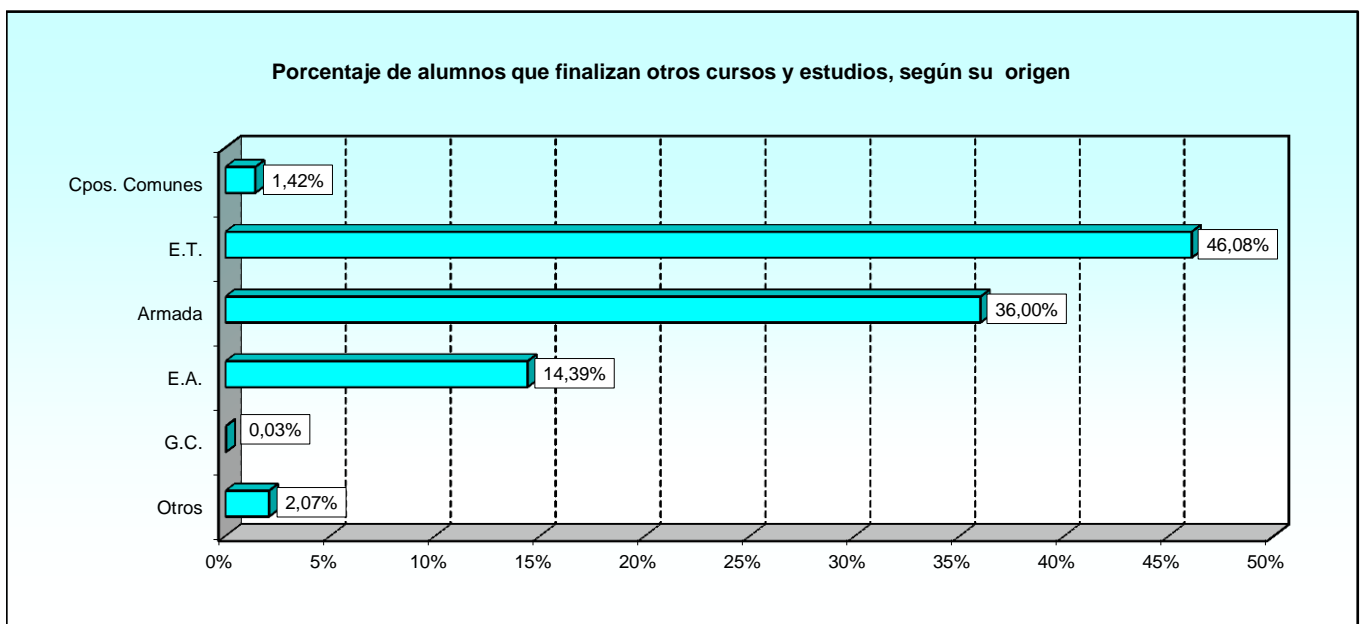

**3.1.3. Cursos finalizados**

**3.1.3.8. Número de mujeres alumnas según el origen.**

EJÉRCITOS Y ORGANISMO	TOTAL	ORIGEN DE LOS ALUMNOS					
		Cuerpos Comunes	Ejército de Tierra	Armada	Ejército del Aire	Guardia Civil	Otros*
<b>TOTAL</b>	<b>307</b>	<b>15</b>	<b>117</b>	<b>116</b>	<b>40</b>	<b>0</b>	<b>19</b>
Órgano Central de Defensa	173	14	90	17	33	-	19
Ejército de Tierra	27	1	26	-	-	-	-
Armada	99	-	-	99	-	-	-
Ejército del Aire	8	-	1	-	7	-	-

\* Se incluye el personal civil funcionario o laboral, policías, ...

### 3.1.3. Cursos finalizados

#### 3.1.3.9. Número de alumnos según la categoría.

EJÉRCITOS Y ORGANISMO	TOTAL ALUMNOS	CATEGORÍA MILITAR DE LOS ALUMNOS					
		Oficiales Grales.	Oficiales	Suboficiales	Tropa y marinería	Alumnos en formación	Sin categoría militar
<b>TOTAL</b>	<b>3.231</b>	<b>7</b>	<b>1.049</b>	<b>925</b>	<b>1.183</b>	<b>0</b>	<b>67</b>
Órgano Central de Defensa	1.856	7	651	554	581	-	63
Ejército de Tierra	274	-	26	22	226	-	-
Armada	908	-	265	288	351	-	4
Ejército del Aire	193	-	107	61	25	-	-

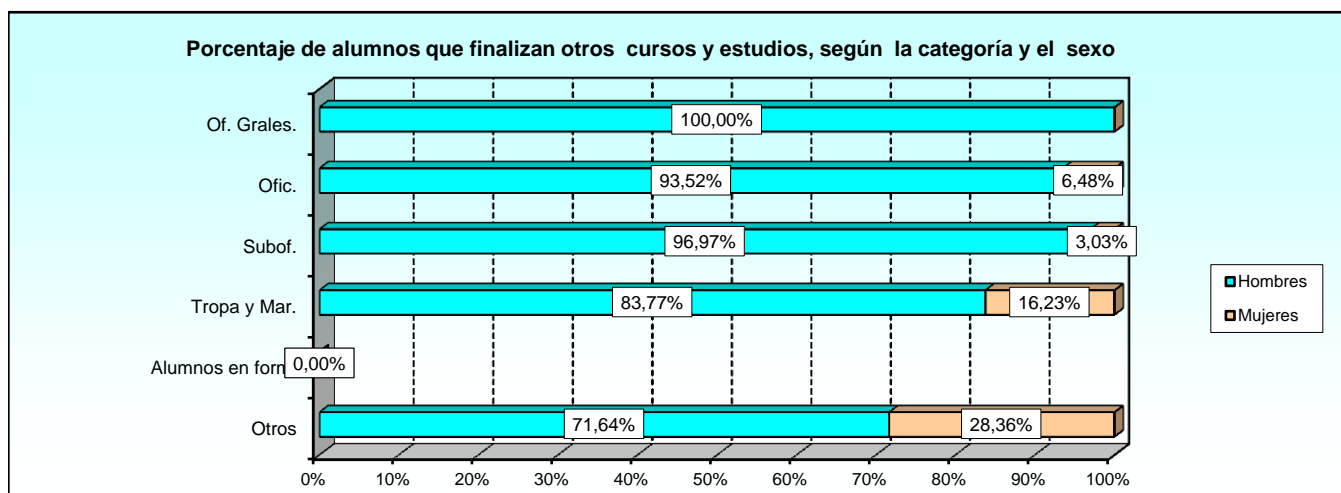

### 3.1.3. Cursos finalizados

#### 3.1.3.10. Número de mujeres alumnas según la categoría.

EJÉRCITOS Y ORGANISMO	TOTAL MUJERES	CATEGORÍA MILITAR DE LOS ALUMNOS					
		Oficiales Grales.	Oficiales	Suboficiales	Tropa y marinería	Alumnos en formación	Sin categoría militar
<b>TOTAL</b>	<b>307</b>	<b>0</b>	<b>68</b>	<b>28</b>	<b>192</b>	<b>0</b>	<b>19</b>
Órgano Central de Defensa	173	-	51	12	91	-	19
Ejército de Tierra	27	-	1	-	26	-	-
Armada	99	-	10	16	73	-	-
Ejército del Aire	8	-	6	-	2	-	-

**3.1.3. Cursos finalizados**

**3.1.3.11. Número de alumnos según la edad.**

EJÉRCITOS Y ORGANISMO	TOTAL	EDAD							
		18-23	24-29	30-35	36-41	42-47	48-53	54-59	60 o más
<b>TOTAL</b>	<b>3.231</b>	<b>38</b>	<b>400</b>	<b>644</b>	<b>980</b>	<b>554</b>	<b>431</b>	<b>172</b>	<b>12</b>
Órgano Central de Defensa	1.856	26	206	292	484	363	327	146	12
Ejército de Tierra	274	3	8	45	174	31	13	-	-
Armada	908	5	161	250	273	125	70	24	-
Ejército del Aire	193	4	25	57	49	35	21	2	-

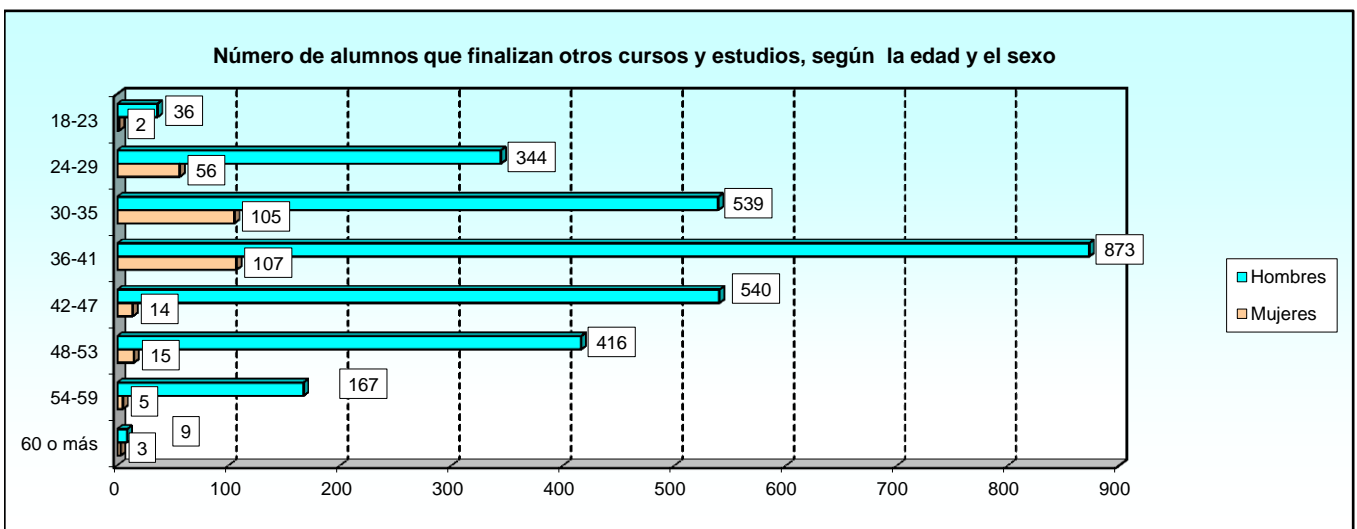

**3.1.3. Cursos finalizados**

**3.1.3.12. Número de mujeres alumnas según la edad.**

EJÉRCITOS Y ORGANISMO	TOTAL	EDAD							
		18-23	24-29	30-35	36-41	42-47	48-53	54-59	60 o más
<b>TOTAL</b>	<b>307</b>	<b>2</b>	<b>56</b>	<b>105</b>	<b>107</b>	<b>14</b>	<b>15</b>	<b>5</b>	<b>3</b>
Órgano Central de Defensa	173	1	23	52	64	11	14	5	3
Ejército de Tierra	27	-	2	7	16	1	1	-	-
Armada	99	-	30	44	23	2	-	-	-
Ejército del Aire	8	1	1	2	4	-	-	-	-

### 3.2. Órgano Central de Defensa.

#### 3.2.1. Cursos convocados

##### 3.2.1.1. Número de cursos convocados en el año según el tipo de centro donde se realiza.

ÓRGANO CENTRAL DE DEFENSA	TOTAL	TIPO DE CENTRO			
		Centro nacional	Centro extranjero	Centro internacional	No consta
<b>TOTAL</b>	<b>160</b>	<b>86</b>	<b>30</b>	<b>38</b>	<b>6</b>
CEMILVETDE	12	12	-	-	-
CFIAR	1	-	-	1	-
CNI	4	2	-	-	2
COEC-CIED	6	-	6	-	-
DGAM	18	16	-	-	2
DIGENECO	2	2	-	-	-
DIGENIN	28	26	2	-	-
DIGENPER	3	3	-	-	-
DIGEREM	4	4	-	-	-
EMAD	7	3	1	1	2
ES ES GC	1	1	-	-	-
ESDC	5	-	5	-	-
FINCENT	3	-	3	-	-
GR	6	6	-	-	-
HKA	2	-	-	2	-
NADEFCOL	3	-	-	3	-
NCISSCHOOL	25	-	6	19	-
NSO	15	-	5	10	-
SAFIC	1	-	-	1	-
SEGENTE	6	6	-	-	-
UME	4	4	-	-	-
NO CONSTA	4	1	2	1	-

CEMILVETDE	CENTRO MILITAR DE VETERINARIA DE LA DEFENSA
CFIAR	CENTRE DE FORM. INTERARMEES AU RENSEIGNEMENT
CNI	CENTRO NACIONAL DE INTELIGENCIA
COEC-CIED	COE COUNTER IMPROVISED EXPLOSIVE DEVICES
DGAM	DIRECCION GRAL. DE ARMAMENTO Y MATERIAL
DIGENECO	DIRECCION GRAL. DE ASUNTOS ECONOMICOS
DIGENIN	DIRECCION GRAL. DE INFRAESTRUCTURA
DIGENPER	DIRECCION GRAL. DE PERSONAL
DIGEREM	DIRECCION GRAL. DE RECLUTAMIENTO Y ENSEÑANZA MIL.
EMAD	ESTADO MAYOR DE LA DEFENSA
ES ES GC	ESCUELA DE ESPECIALIZACION DE LA GUARDIA CIVIL
ESDC	EUROPEAN SECURITY AND DEFENCE COLLEGE
FINCENT	FINNISH DEFENCE FORCES INTERNATIONAL CENTRE
GR	GUARDIA REAL
HKA	ARMED FORCES COLLEGE
NADEFCOL	NATO DEFENSE COLLEGE
NCISSCHOOL	NATO COMMUN. AND INFORM. SYSTEMS SCHOOL
NSO	NATO SCHOOL OBERAMMERGAU, GERMANY
SAFIC	SWEDISH ARMED FORCES INTERNATIONAL CENTRE
SEGENTE	SECRETARIA GENERAL TECNICA
UME	UNIDAD MILITAR DE EMERGENCIAS

**3.2.1. Cursos convocados**

**3.2.1.2. Número de cursos convocados según el número de años académicos.**

ÓRGANO CENTRAL DE DEFENSA	TOTAL	AÑOS ACADÉMICOS		
		Menos de un año	Un año	Más de un año
<b>TOTAL</b>	<b>160</b>	<b>156</b>	<b>3</b>	<b>1</b>
CEMILVETDE	12	11	1	-
CFIAR	1	1	-	-
CNI	4	4	-	-
COEC-CIED	6	6	-	-
DGAM	18	17	1	-
DIGENECO	2	2	-	-
DIGENIN	28	28	-	-
DIGENPER	3	2	-	1
DIGEREM	4	4	-	-
EMAD	7	7	-	-
ES ES GC	1	1	-	-
ESDC	5	5	-	-
FINCENT	3	3	-	-
GR	6	6	-	-
HKA	2	2	-	-
NADEFCOL	3	3	-	-
NCISSCHOOL	25	25	-	-
NSO	15	15	-	-
SAFIC	1	1	-	-
SEGENTE	6	5	1	-
UME	4	4	-	-
NO CONSTA	4	4	-	-



### 3.2.2. Cursos realizados

#### 3.2.2.1. Número de cursos realizados según el tipo de centro donde se realiza.

ÓRGANO CENTRAL DE DEFENSA	TOTAL	TIPO DE CENTRO			
		Centro nacional	Centro extranjero	Centro internacional	No consta
<b>TOTAL</b>	<b>151</b>	<b>86</b>	<b>27</b>	<b>32</b>	<b>6</b>
CEMILVETDE	12	12	-	-	-
CFIAR	1	-	-	1	-
CNI	4	2	-	-	2
COEC-CIED	5	-	5	-	-
DGAM	18	16	-	-	2
DIGENECO	2	2	-	-	-
DIGENIN	28	26	2	-	-
DIGENPER	3	3	-	-	-
DIGEREM	4	4	-	-	-
EMAD	7	3	1	1	2
ES ES GC	1	1	-	-	-
ESDC	5	-	5	-	-
FINCENT	2	-	2	-	-
GR	6	6	-	-	-
HKA	2	-	-	2	-
NADEFCOL	3	-	-	3	-
NCISSCHOOL	25	-	6	19	-
NSO	9	-	4	5	-
SAFIC	1	-	-	1	-
SEGENTE	6	6	-	-	-
UME	4	4	-	-	-
NO CONSTA	3	1	2	-	-

### 3.2.2. Cursos realizados

#### 3.2.2.2. Número de cursos realizados según su duración en días.

ÓRGANO CENTRAL DE DEFENSA	TOTAL	NÚMERO DE CURSOS					
		Menor o igual 30 días	Entre 31 y 60 días	Entre 61 y 90 días	Entre 91 y 180 días	Entre 181 y 360 días	Más de 360 días
<b>TOTAL</b>	<b>151</b>	<b>105</b>	<b>22</b>	<b>6</b>	<b>12</b>	<b>4</b>	<b>2</b>
CEMILVETDE	12	4	1	-	5	2	-
CFIAR	1	1	-	-	-	-	-
CNI	4	2	1	-	-	1	-
COEC-CIED	5	5	-	-	-	-	-
DGAM	18	12	4	1	1	-	-
DIGENECO	2	1	1	-	-	-	-
DIGENIN	28	23	5	-	-	-	-
DIGENPER	3	1	-	1	1	-	-
DIGEREM	4	-	3	-	1	-	-
EMAD	7	4	1	2	-	-	-
ES ES GC	1	-	1	-	-	-	-
ESDC	5	4	-	-	-	1	-
FINCENT	2	2	-	-	-	-	-
GR	6	5	1	-	-	-	-
HKA	2	2	-	-	-	-	-
NADEFCOL	3	-	-	-	2	-	1
NCISSCHOOL	25	23	1	-	-	-	1
NSO	9	9	-	-	-	-	-
SAFIC	1	1	-	-	-	-	-
SEGENTE	6	2	2	-	2	-	-
UME	4	1	1	2	-	-	-
NO CONSTA	3	3	-	-	-	-	-

### 3.2.2. Cursos realizados

#### 3.2.2.3. Número total de alumnos según el sexo.

ÓRGANO CENTRAL DE DEFENSA	TOTAL	HOMBRES	MUJERES
<b>TOTAL</b>	<b>2.439</b>	<b>2.236</b>	<b>203</b>
CEMILVETDE	87	78	9
CFIAR	19	18	1
CNI	40	40	-
COEC-CIED	11	11	-
DGAM	216	201	15
DIGENECO	54	46	8
DIGENIN	1.094	1.000	94
DIGENPER	88	72	16
DIGEREM	148	133	15
EMAD	80	77	3
ES ES GC	2	2	-
ESDC	11	11	-
FINCENT	2	2	-
GR	65	63	2
HKA	3	3	-
NADEFCOL	7	7	-
NCISSCHOOL	39	39	-
NSO	41	41	-
SAFIC	2	2	-
SEGENTE	99	81	18
UME	306	286	20
NO CONSTA	25	23	2

### 3.2.2. Cursos realizados

#### 3.2.2.4. Número de alumnos según el tipo de centro donde se realiza y el sexo.

ÓRGANO CENTRAL DE DEFENSA	TOTAL	CENTRO NACIONAL			CENTRO EXTRANJERO			ORGANISMO INTERNACIONAL			NO CONSTA
		Total	H	M	Total	H	M	Total	H	M	
<b>TOTAL</b>	<b>2.439</b>	<b>1.980</b>	<b>1.791</b>	<b>189</b>	<b>262</b>	<b>254</b>	<b>8</b>	<b>69</b>	<b>68</b>	<b>1</b>	<b>128</b>
CEMILVETDE	87	87	78	9	0	-	-	0	-	-	-
CFIAR	19	0	-	-	0	-	-	19	18	1	-
CNI	40	24	24	-	0	-	-	0	-	-	16
COEC-CIED	11	0	-	-	11	11	-	0	-	-	-
DGAM	216	153	140	13	0	-	-	0	-	-	63
DIGENECO	54	54	46	8	0	-	-	0	-	-	-
DIGENIN	1.094	912	826	86	182	174	8	0	-	-	-
DIGENPER	88	88	72	16	0	-	-	0	-	-	-
DIGEREM	148	148	133	15	0	-	-	0	-	-	-
EMAD	80	20	20	-	8	8	-	3	3	-	49
ES ES GC	2	2	2	-	0	-	-	0	-	-	-
ESDC	11	0	-	-	11	11	-	0	-	-	-
FINCENT	2	0	-	-	2	2	-	0	-	-	-
GR	65	65	63	2	0	-	-	0	-	-	-
HKA	3	0	-	-	0	-	-	3	3	-	-
NADEFCOL	7	0	-	-	0	-	-	7	7	-	-
NCISSCHOOL	39	0	-	-	10	10	-	29	29	-	-
NSO	41	0	-	-	35	35	-	6	6	-	-
SAFIC	2	0	-	-	0	-	-	2	2	-	-
SEGENTE	99	99	81	18	0	-	-	0	-	-	-
UME	306	306	286	20	0	-	-	0	-	-	-
NO CONSTA	25	22	20	2	3	3	-	0	-	-	-

### 3.2.2. Cursos realizados

#### 3.2.2.5. Número de alumnos según el origen.

ÓRGANO CENTRAL DE DEFENSA	TOTAL	ORIGEN DE LOS ALUMNOS					
		Cuerpos Comunes	Ejército de Tierra	Armada	Ejército del Aire	Guardia Civil	Otros*
<b>TOTAL</b>	<b>2.439</b>	<b>53</b>	<b>1.483</b>	<b>360</b>	<b>465</b>	<b>2</b>	<b>76</b>
CEMILVETDE	87	4	56	17	8	-	2
CFIAR	19	-	10	6	3	-	-
CNI	40	-	38	-	2	-	-
COEC-CIED	11	-	7	1	3	-	-
DGAM	216	1	115	29	59	-	12
DIGENECO	54	7	21	15	11	-	-
DIGENIN	1.094	11	606	202	231	1	43
DIGENPER	88	12	42	15	19	-	-
DIGEREM	148	13	85	9	32	-	9
EMAD	80	2	47	15	15	-	1
ES ES GC	2	-	-	1	1	-	-
ESDC	11	-	7	3	1	-	-
FINCENT	2	-	2	-	-	-	-
GR	65	-	43	11	11	-	-
HKA	3	-	3	-	-	-	-
NADEFCOL	7	-	4	1	2	-	-
NCISSCHOOL	39	-	29	2	8	-	-
NSO	41	1	25	5	10	-	-
SAFIC	2	-	1	1	-	-	-
SEGENTE	99	1	60	12	17	1	8
UME	306	-	268	9	28	-	1
NO CONSTA	25	1	14	6	4	-	-

\* Se incluye el personal civil funcionario o laboral, policías, ...

### 3.2.2. Cursos realizados

#### 3.2.2.6. Número de mujeres alumnas según el origen.

ÓRGANO CENTRAL DE DEFENSA	TOTAL	ORIGEN DE LOS ALUMNOS					
		Cuerpos Comunes	Ejército de Tierra	Armada	Ejército del Aire	Guardia Civil	Otros*
<b>TOTAL</b>	<b>203</b>	<b>15</b>	<b>108</b>	<b>19</b>	<b>39</b>	<b>0</b>	<b>22</b>
CEMILVETDE	9	-	8	1	-	-	-
CFIAR	1	-	-	-	1	-	-
DGAM	15	-	8	2	4	-	1
DIGENECO	8	1	4	1	2	-	-
DIGENIN	94	2	57	7	20	-	8
DIGENPER	16	5	5	4	2	-	-
DIGEREM	15	5	-	-	2	-	8
EMAD	3	-	1	-	1	-	1
GR	2	-	2	-	-	-	-
SEGENTE	18	1	6	3	4	-	4
UME	20	-	17	-	3	-	-
	2	1	-	1	-	-	-

\* Se incluye el personal civil funcionario o laboral, policías, ...

3.2.2. Cursos realizados

3.2.2.7. Número de alumnos según la categoría.

ÓRGANO CENTRAL DE DEFENSA	TOTAL ALUMNOS	CATEGORÍA MILITAR DE LOS ALUMNOS					
		Oficiales Grales.	Oficiales	Suboficiales	Tropa y marinería	Alumnos en formación	Sin categoría militar
<b>TOTAL</b>	<b>2.439</b>	<b>7</b>	<b>949</b>	<b>751</b>	<b>656</b>	<b>0</b>	<b>76</b>
CEMILVETDE	87	-	5	6	74	-	2
CFIAR	19	-	10	9	-	-	-
CNI	40	-	9	31	-	-	-
COEC-CIED	11	-	9	2	-	-	-
DGAM	216	-	168	31	5	-	12
DIGENECO	54	-	54	-	-	-	-
DIGENIN	1.094	-	354	443	254	-	43
DIGENPER	88	-	34	13	41	-	-
DIGEREM	148	-	81	58	-	-	9
EMAD	80	6	62	10	1	-	1
ES ES GC	2	-	-	2	-	-	-
ESDC	11	1	10	-	-	-	-
FINCENT	2	-	2	-	-	-	-
GR	65	-	10	18	37	-	-
HKA	3	-	-	3	-	-	-
NADEFCOL	7	-	7	-	-	-	-
NCISSCHOOL	39	-	9	26	4	-	-
NSO	41	-	39	2	-	-	-
SAFIC	2	-	2	-	-	-	-
SEGENTE	99	-	27	44	20	-	8
UME	306	-	32	53	220	-	1
NO CONSTA	25	-	25	-	-	-	-

3.2.2. Cursos realizados

3.2.2.8. Número de mujeres alumnas según la categoría.

ÓRGANO CENTRAL DE DEFENSA	TOTAL MUJERES	CATEGORÍA MILITAR DE LOS ALUMNOS					
		Oficiales Grales.	Oficiales	Suboficiales	Tropa y marinería	Alumnos en formación	Sin categoría militar
<b>TOTAL</b>	<b>203</b>	<b>0</b>	<b>18</b>	<b>3</b>	<b>11</b>	<b>0</b>	<b>1</b>
CEMILVETDE	9	-	-	-	9	-	-
CFIAR	1	-	1	-	-	-	-
DGAM	15	-	9	3	2	-	1
DIGENECO	8	-	8	-	-	-	-
DIGENIN	94	-	27	8	51	-	8
DIGENPER	16	-	7	1	8	-	-
DIGEREM	15	-	7	-	-	-	8
EMAD	3	-	2	-	-	-	1
GR	2	-	-	-	2	-	-
SEGENTE	18	-	4	-	10	-	4
UME	20	-	1	1	18	-	-
NO CONSTA	2	-	2	-	-	-	-

### 3.2.2. Cursos realizados

#### 3.2.2.9. Número de alumnos según la edad.

ÓRGANO CENTRAL DE DEFENSA	TOTAL	EDAD							
		18-23	24-29	30-35	36-41	42-47	48-53	54-59	60 o más
<b>TOTAL</b>	<b>2.439</b>	<b>27</b>	<b>232</b>	<b>344</b>	<b>621</b>	<b>499</b>	<b>487</b>	<b>215</b>	<b>14</b>
CEMILVETDE	87	2	30	25	20	8	-	2	-
CFIAR	19	-	-	-	9	4	5	1	-
CNI	40	-	-	1	18	7	9	5	-
COEC-CIED	11	-	-	2	2	6	1	-	-
DGAM	216	-	5	26	46	58	43	38	-
DIGENECO	54	-	-	-	5	15	27	7	-
DIGENIN	1.094	-	45	158	320	240	230	97	4
DIGENPER	88	-	3	13	31	24	10	7	-
DIGEREM	148	-	1	7	24	38	47	28	3
EMAD	80	-	1	1	20	20	28	9	1
ES ES GC	2	-	-	2	-	-	-	-	-
ESDC	11	-	-	-	-	3	7	-	1
FINCENT	2	-	-	-	1	1	-	-	-
GR	65	1	20	8	25	7	3	1	-
HKA	3	-	-	-	-	3	-	-	-
NADEFCOL	7	-	-	-	-	-	6	1	-
NCISSCHOOL	39	-	-	5	15	7	8	4	-
NSO	41	-	-	1	12	15	10	3	-
SAFIC	2	-	-	-	-	-	2	-	-
SEGENTE	99	-	2	10	25	18	31	8	5
UME	306	24	125	83	38	18	15	3	-
NO CONSTA	25	-	-	2	10	7	5	1	-

### 3.2.2. Cursos realizados

#### 3.2.2.10. Número de mujeres alumnas según la edad.

ÓRGANO CENTRAL DE DEFENSA	TOTAL	EDAD							
		18-23	24-29	30-35	36-41	42-47	48-53	54-59	60 o más
<b>TOTAL</b>	<b>203</b>	<b>1</b>	<b>25</b>	<b>61</b>	<b>78</b>	<b>15</b>	<b>15</b>	<b>5</b>	<b>3</b>
CEMILVETDE	9	-	2	5	2	-	-	-	-
CFIAR	1	-	-	-	1	-	-	-	-
DGAM	15	-	-	3	6	3	3	-	-
DIGENECO	8	-	-	-	5	3	-	-	-
DIGENIN	94	-	10	32	40	6	5	-	1
DIGENPER	16	-	1	3	11	1	-	-	-
DIGEREM	15	-	-	2	3	1	4	5	-
EMAD	3	-	-	-	3	-	-	-	-
GR	2	-	-	1	1	-	-	-	-
SEGENTE	18	-	2	5	6	1	2	-	2
UME	20	1	10	9	-	-	-	-	-
NO CONSTA	2	-	-	1	-	-	1	-	-

### 3.2.3. Cursos finalizados

#### 3.2.3.1. Número de cursos finalizados según el tipo de centro donde se realiza.

ÓRGANO CENTRAL DE DEFENSA	TOTAL	TIPO DE CENTRO			
		Centro nacional	Centro extranjero	Centro internacional	No consta
<b>TOTAL</b>	<b>129</b>	<b>69</b>	<b>24</b>	<b>32</b>	<b>4</b>
CEMILVETDE	8	8	-	-	-
CFIAR	1	-	-	1	-
CNI	4	2	-	-	2
COEC-CIED	5	-	5	-	-
DGAM	15	14	-	-	1
DIGENECO	1	1	-	-	-
DIGENIN	18	18	-	-	-
DIGENPER	3	3	-	-	-
DIGEREM	3	3	-	-	-
EMAD	6	3	1	1	1
ES ES GC	1	1	-	-	-
ESDC	5	-	5	-	-
FINCENT	2	-	2	-	-
GR	6	6	-	-	-
HKA	2	-	-	2	-
NADEFCOL	3	-	-	3	-
NCISSCHOOL	25	-	6	19	-
NSO	8	-	3	5	-
SAFIC	1	-	-	1	-
SEGENTE	5	5	-	-	-
UME	4	4	-	-	-
NO CONSTA	3	1	2	-	-

### 3.2.3. Cursos finalizados

#### 3.2.3.2. Número de cursos finalizados según su duración en días.

ÓRGANO CENTRAL DE DEFENSA	TOTAL	NÚMERO DE CURSOS					
		Menor o igual 30 días	Entre 31 y 60 días	Entre 61 y 90 días	Entre 91 y 180 días	Entre 181 y 360 días	Más de 360 días
<b>TOTAL</b>	<b>129</b>	<b>91</b>	<b>19</b>	<b>4</b>	<b>10</b>	<b>3</b>	<b>2</b>
CEMILVETDE	8	2	1	-	4	1	-
CFIAR	1	1	-	-	-	-	-
CNI	4	2	1	-	-	1	-
COEC-CIED	5	5	-	-	-	-	-
DGAM	15	10	4	-	1	-	-
DIGENECO	1	1	-	-	-	-	-
DIGENIN	18	14	4	-	-	-	-
DIGENPER	3	1	-	1	1	-	-
DIGEREM	3	-	2	-	1	-	-
EMAD	6	4	1	1	-	-	-
ES ES GC	1	-	1	-	-	-	-
ESDC	5	4	-	-	-	1	-
FINCENT	2	2	-	-	-	-	-
GR	6	5	1	-	-	-	-
HKA	2	2	-	-	-	-	-
NADEFCOL	3	-	-	-	2	-	1
NCISSCHOOL	25	23	1	-	-	-	1
NSO	8	8	-	-	-	-	-
SAFIC	1	1	-	-	-	-	-
SEGENTE	5	2	2	-	1	-	-
UME	4	1	1	2	-	-	-
NO CONSTA	3	3	-	-	-	-	-

### 3.2.3. Cursos finalizados

#### 3.2.3.3. Número total de alumnos según el sexo.

ÓRGANO CENTRAL DE DEFENSA	TOTAL	HOMBRES	MUJERES
<b>TOTAL</b>	<b>1.856</b>	<b>1.683</b>	<b>173</b>
CEMILVETDE	54	47	7
CFIAR	19	18	1
CNI	40	40	-
COEC-CIED	11	11	-
DGAM	171	157	14
DIGENECO	30	26	4
DIGENIN	703	629	74
DIGENPER	88	72	16
DIGEREM	124	109	15
EMAD	55	55	-
ES ES GC	2	2	-
ESDC	11	11	-
FINCENT	2	2	-
GR	65	63	2
HKA	3	3	-
NADEFCOL	7	7	-
NCISSCHOOL	39	39	-
NSO	9	9	-
SAFIC	2	2	-
SEGENTE	90	72	18
UME	306	286	20
NO CONSTA	25	23	2

### 3.2.3. Cursos finalizados

#### 3.2.3.4. Número de alumnos según el tipo de centro donde se realiza y el sexo.

ÓRGANO CENTRAL DE DEFENSA	TOTAL	CENTRO NACIONAL			CENTRO EXTRANJERO			ORGANISMO INTERNACIONAL			NO CONSTA
		Total	H	M	Total	H	M	Total	H	M	
<b>TOTAL</b>	<b>1.856</b>	<b>1.664</b>	<b>1.494</b>	<b>170</b>	<b>48</b>	<b>48</b>	<b>0</b>	<b>69</b>	<b>68</b>	<b>1</b>	<b>75</b>
CEMILVETDE	54	54	47	7	0	-	-	0	-	-	-
CFIAR	19	0	-	-	0	-	-	19	18	1	-
CNI	40	24	24	-	0	-	-	0	-	-	16
COEC-CIED	11	0	-	-	11	11	-	0	-	-	-
DGAM	171	136	124	12	0	-	-	0	-	-	35
DIGENECO	30	30	26	4	0	-	-	0	-	-	-
DIGENIN	703	703	629	74	0	-	-	0	-	-	-
DIGENPER	88	88	72	16	0	-	-	0	-	-	-
DIGEREM	124	124	109	15	0	-	-	0	-	-	-
EMAD	55	20	20	-	8	8	-	3	3	-	24
ES ES GC	2	2	2	-	0	-	-	0	-	-	-
ESDC	11	0	-	-	11	11	-	0	-	-	-
FINCENT	2	0	-	-	2	2	-	0	-	-	-
GR	65	65	63	2	0	-	-	0	-	-	-
HKA	3	0	-	-	0	-	-	3	3	-	-
NADEFCOL	7	0	-	-	0	-	-	7	7	-	-
NCISSCHOOL	39	0	-	-	10	10	-	29	29	-	-
NSO	9	0	-	-	3	3	-	6	6	-	-
SAFIC	2	0	-	-	0	-	-	2	2	-	-
SEGENTE	90	90	72	18	0	-	-	0	-	-	-
UME	306	306	286	20	0	-	-	0	-	-	-
NO CONSTA	25	22	20	2	3	3	-	0	-	-	-

### 3.2.3. Cursos finalizados

#### 3.2.3.5. Número de alumnos según el origen.

ÓRGANO CENTRAL DE DEFENSA	TOTAL	ORIGEN DE LOS ALUMNOS					
		Cuerpos Comunes	Ejército de Tierra	Armada	Ejército del Aire	Guardia Civil	Otros*
<b>TOTAL</b>	<b>1.856</b>	<b>40</b>	<b>1.147</b>	<b>256</b>	<b>349</b>	<b>1</b>	<b>63</b>
CEMILVETDE	54	4	34	8	6	-	2
CFIAR	19	-	10	6	3	-	-
CNI	40	-	38	-	2	-	-
COEC-CIED	11	-	7	1	3	-	-
DGAM	171	1	93	23	44	-	10
DIGENECO	30	-	13	9	8	-	-
DIGENIN	703	8	388	126	148	-	33
DIGENPER	88	12	42	15	19	-	-
DIGEREM	124	13	61	9	32	-	9
EMAD	55	-	29	12	14	-	-
ES ES GC	2	-	-	1	1	-	-
ESDC	11	-	7	3	1	-	-
FINCENT	2	-	2	-	-	-	-
GR	65	-	43	11	11	-	-
HKA	3	-	3	-	-	-	-
NADEFCOL	7	-	4	1	2	-	-
NCISSCHOOL	39	-	29	2	8	-	-
NSO	9	-	7	1	1	-	-
SAFIC	2	-	1	1	-	-	-
SEGENTE	90	1	54	12	14	1	8
UME	306	-	268	9	28	-	1
NO CONSTA	25	1	14	6	4	-	-

\* Se incluye el personal civil funcionario o laboral, policías, ...

### 3.2.3. Cursos finalizados

#### 3.2.3.6. Número de mujeres alumnas según el origen.

ÓRGANO CENTRAL DE DEFENSA	TOTAL	ORIGEN DE LOS ALUMNOS					
		Cuerpos Comunes	Ejército de Tierra	Armada	Ejército del Aire	Guardia Civil	Otros*
<b>TOTAL</b>	<b>173</b>	<b>14</b>	<b>90</b>	<b>17</b>	<b>33</b>	<b>0</b>	<b>19</b>
CEMILVETDE	7	-	6	1	-	-	-
CFIAR	1	-	-	-	1	-	-
DGAM	14	-	7	2	4	-	1
DIGENECO	4	-	3	-	1	-	-
DIGENIN	74	2	44	6	16	-	6
DIGENPER	16	5	5	4	2	-	-
DIGEREM	15	5	-	-	2	-	8
GR	2	-	2	-	-	-	-
SEGENTE	18	1	6	3	4	-	4
UME	20	-	17	-	3	-	-
NO CONSTA	2	1	-	1	-	-	-

\* Se incluye el personal civil funcionario o laboral, policías, ...



### 3.2.3. Cursos finalizados

#### 3.2.3.7. Número de alumnos según la categoría.

ÓRGANO CENTRAL DE DEFENSA	TOTAL ALUMNOS	CATEGORÍA MILITAR DE LOS ALUMNOS					
		Oficiales Grales.	Oficiales	Suboficiales	Tropa y marinería	Alumnos en formación	Sin categoría militar
<b>TOTAL</b>	<b>1.856</b>	<b>7</b>	<b>651</b>	<b>554</b>	<b>581</b>	<b>0</b>	<b>63</b>
CEMILVETDE	54	-	5	5	42	-	2
CFIAR	19	-	10	9	-	-	-
CNI	40	-	9	31	-	-	-
COEC-CIED	11	-	9	2	-	-	-
DGAM	171	-	133	23	5	-	10
DIGENECO	30	-	30	-	-	-	-
DIGENIN	703	-	189	270	211	-	33
DIGENPER	88	-	34	13	41	-	-
DIGEREM	124	-	71	44	-	-	9
EMAD	55	6	39	9	1	-	-
ES ES GC	2	-	-	2	-	-	-
ESDC	11	1	10	-	-	-	-
FINCENT	2	-	2	-	-	-	-
GR	65	-	10	18	37	-	-
HKA	3	-	-	3	-	-	-
NADEFCOL	7	-	7	-	-	-	-
NCISSCHOOL	39	-	9	26	4	-	-
NSO	9	-	7	2	-	-	-
SAFIC	2	-	2	-	-	-	-
SEGENTE	90	-	18	44	20	-	8
UME	306	-	32	53	220	-	1
NO CONSTA	25	-	25	-	-	-	-

### 3.2.3. Cursos finalizados

#### 3.2.3.8. Número de mujeres alumnas según la categoría.

ÓRGANO CENTRAL DE DEFENSA	TOTAL MUJERES	CATEGORÍA MILITAR DE LOS ALUMNOS					
		Oficiales Grales.	Oficiales	Suboficiales	Tropa y marinería	Alumnos en formación	Sin categoría militar
<b>TOTAL</b>	<b>173</b>	<b>0</b>	<b>13</b>	<b>3</b>	<b>9</b>	<b>0</b>	<b>1</b>
CEMILVETDE	7	-	-	-	7	-	-
CFIAR	1	-	1	-	-	-	-
DGAM	14	-	8	3	2	-	1
DIGENECO	4	-	4	-	-	-	-
DIGENIN	74	-	17	7	44	-	6
DIGENPER	16	-	7	1	8	-	-
DIGEREM	15	-	7	-	-	-	8
GR	2	-	-	-	2	-	-
SEGENTE	18	-	4	-	10	-	4
UME	20	-	1	1	18	-	-
NO CONSTA	2	-	2	-	-	-	-

**3.2.3. Cursos finalizados**

**3.2.3.9. Número de alumnos según la edad.**

ÓRGANO CENTRAL DE DEFENSA	TOTAL	EDAD							
		18-23	24-29	30-35	36-41	42-47	48-53	54-59	60 o más
<b>TOTAL</b>	<b>1.856</b>	<b>26</b>	<b>206</b>	<b>292</b>	<b>484</b>	<b>363</b>	<b>327</b>	<b>146</b>	<b>12</b>
CEMILVETDE	54	1	19	12	12	8	-	2	-
CFIAR	19	-	-	-	9	4	5	1	-
CNI	40	-	-	1	18	7	9	5	-
COEC-CIED	11	-	-	2	2	6	1	-	-
DGAM	171	-	4	24	44	49	27	23	-
DIGENECO	30	-	-	-	3	6	17	4	-
DIGENIN	703	-	31	123	219	141	129	58	2
DIGENPER	88	-	3	13	31	24	10	7	-
DIGEREM	124	-	1	7	22	34	37	20	3
EMAD	55	-	1	-	10	17	18	8	1
ES ES GC	2	-	-	2	-	-	-	-	-
ESDC	11	-	-	-	-	3	7	-	1
FINCENT	2	-	-	-	1	1	-	-	-
GR	65	1	20	8	25	7	3	1	-
HKA	3	-	-	-	-	3	-	-	-
NADEFCOL	7	-	-	-	-	-	6	1	-
NCISSCHOOL	39	-	-	5	15	7	8	4	-
NSO	9	-	-	-	2	5	1	1	-
SAFIC	2	-	-	-	-	-	2	-	-
SEGENTE	90	-	2	10	23	16	27	7	5
UME	306	24	125	83	38	18	15	3	-
NO CONSTA	25	-	-	2	10	7	5	1	-

**3.2.3. Cursos finalizados**

**3.2.3.10. Número de mujeres alumnas según la edad.**

ÓRGANO CENTRAL DE DEFENSA	TOTAL	EDAD							
		18-23	24-29	30-35	36-41	42-47	48-53	54-59	60 o más
<b>TOTAL</b>	<b>173</b>	<b>1</b>	<b>23</b>	<b>52</b>	<b>64</b>	<b>11</b>	<b>14</b>	<b>5</b>	<b>3</b>
CEMILVETDE	7	-	2	3	2	-	-	-	-
CFIAR	1	-	-	-	1	-	-	-	-
DGAM	14	-	-	3	6	3	2	-	-
DIGENECO	4	-	-	-	3	1	-	-	-
DIGENIN	74	-	8	25	31	4	5	-	1
DIGENPER	16	-	1	3	11	1	-	-	-
DIGEREM	15	-	-	2	3	1	4	5	-
GR	2	-	-	1	1	-	-	-	-
SEGENTE	18	-	2	5	6	1	2	-	2
UME	20	1	10	9	-	-	-	-	-
NO CONSTA	2	-	-	1	-	-	1	-	-

**3.3. Ejército de Tierra.**

**3.3.1. Cursos convocados**

**3.3.1.1. Número de cursos convocados en el año según el tipo de centro donde se realiza.**

EJÉRCITO DE TIERRA	TOTAL	TIPO DE CENTRO			
		Centro nacional	Centro extranjero	Centro internacional	No consta
<b>TOTAL</b>	<b>33</b>	<b>9</b>	<b>24</b>	<b>0</b>	<b>0</b>
BRILAT	1	1	-	-	-
CENTRO EXTRANJERO	17	-	17	-	-
CENTRO SIN IDENTIF.	7	5	2	-	-
CFIAR	1	-	1	-	-
EAEGC	1	1	-	-	-
EGEEUU	2	-	2	-	-
NSO	1	-	1	-	-
NO CONSTA	3	2	1	-	-

BRILAT	BRIGADA DE INFª LIGERA AEROTRANSPORTABLE
CENTRO EXTRANJERO	CENTROS EXTRANJEROS (GENERICO)
CENTRO SIN IDENTIF.	CENTRO SIN IDENTIFICAR
CFIAR	CENTRE DE FORM. INTERARMEES AU RENSEIGNEMENT
EAEGC	ESCUELA DE ADIESTRAMIENTOS ESPECIALES
EGEEUU	ESCUELA DE GUERRA DE LOS EEUU
NSO	NATO SCHOOL OBERAMMERGAU, GERMANY

**3.3.1. Cursos convocados**

**3.3.1.2. Número de cursos convocados según el número de años académicos.**

EJÉRCITO DE TIERRA	TOTAL	AÑOS ACADÉMICOS		
		Menos de un año	Un año	Más de un año
<b>TOTAL</b>	<b>33</b>	<b>24</b>	<b>2</b>	<b>7</b>
BRILAT	1	1	-	-
CENTRO EXTRANJERO	17	16	-	1
CENTRO SIN IDENTIF.	7	6	-	1
CFIAR	1	-	-	1
EAEGC	1	1	-	-
EGEEUU	2	-	-	2
NSO	1	-	-	1
NO CONSTA	3	-	2	1

**3.3.2. Cursos realizados**

**3.3.2.1. Número de cursos realizados según el tipo de centro donde se realiza.**

EJÉRCITO DE TIERRA	TOTAL	TIPO DE CENTRO			
		Centro nacional	Centro extranjero	Centro internacional	No consta
<b>TOTAL</b>	<b>30</b>	<b>7</b>	<b>23</b>	<b>0</b>	<b>0</b>
BRILAT	1	1	-	-	-
CENTRO EXTRANJERO	16	-	16	-	-
CENTRO SIN IDENTIF.	6	4	2	-	-
CFIAR	1	-	1	-	-
EAEGC	1	1	-	-	-
EGEEUU	2	-	2	-	-
NSO	1	-	1	-	-
NO CONSTA	2	1	1	-	-

**3.3.2. Cursos realizados**

**3.3.2.2. Número de cursos realizados según su duración en días.**

EJÉRCITO DE TIERRA	TOTAL	NÚMERO DE CURSOS					
		Menor o igual 30 días	Entre 31 y 60 días	Entre 61 y 90 días	Entre 91 y 180 días	Entre 181 y 360 días	Más de 360 días
<b>TOTAL</b>	<b>30</b>	<b>18</b>	<b>2</b>	<b>0</b>	<b>1</b>	<b>6</b>	<b>3</b>
BRILAT	1	1	-	-	-	-	-
CENTRO EXTRANJERO	16	15	-	-	-	1	-
CENTRO SIN IDENTIF.	6	1	2	-	1	2	-
CFIAR	1	-	-	-	-	1	-
EAEGC	1	1	-	-	-	-	-
EGEEUU	2	-	-	-	-	-	2
NSO	1	-	-	-	-	-	1
NO CONSTA	2	-	-	-	-	2	-

### 3.3.2. Cursos realizados

#### 3.3.2.3. Número total de alumnos según el sexo.

EJÉRCITO DE TIERRA	TOTAL	HOMBRES	MUJERES
<b>TOTAL</b>	<b>284</b>	<b>257</b>	<b>27</b>
BRILAT	3	3	-
CENTRO EXTRANJERO	32	31	1
CENTRO SIN IDENTIF.	241	216	25
CFIAR	1	1	-
EAEGC	2	2	-
EGEEUU	2	2	-
NSO	1	1	-
NO CONSTA	2	1	1

### 3.3.2. Cursos realizados

#### 3.3.2.4. Número de alumnos según el tipo de centro donde se realiza y el sexo.

EJÉRCITO DE TIERRA	TOTAL	CENTRO NACIONAL			CENTRO EXTRANJERO			ORGANISMO INTERNACIONAL			NO CONSTA
		Total	H	M	Total	H	M	Total	H	M	
<b>TOTAL</b>	<b>284</b>	<b>245</b>	<b>219</b>	<b>26</b>	<b>39</b>	<b>38</b>	<b>1</b>	<b>0</b>	<b>0</b>	<b>0</b>	<b>0</b>
BRILAT	3	3	3	-	0	-	-	0	-	-	-
CENTRO EXTRANJERO	32	0	-	-	32	31	1	0	-	-	-
CENTRO SIN IDENTIF.	241	239	214	25	2	2	-	0	-	-	-
CFIAR	1	0	-	-	1	1	-	0	-	-	-
EAEGC	2	2	2	-	0	-	-	0	-	-	-
EGEEUU	2	0	-	-	2	2	-	0	-	-	-
NSO	1	0	-	-	1	1	-	0	-	-	-
NO CONSTA	2	1	-	1	1	1	-	0	-	-	-

**3.3.2. Cursos realizados**

**3.3.2.5. Número de alumnos según el origen.**

EJÉRCITO DE TIERRA	TOTAL	ORIGEN DE LOS ALUMNOS					
		Cuerpos Comunes	Ejército de Tierra	Armada	Ejército del Aire	Guardia Civil	Otros*
<b>TOTAL</b>	<b>284</b>	<b>1</b>	<b>281</b>	<b>2</b>	<b>0</b>	<b>0</b>	<b>0</b>
BRILAT	3	-	3	-	-	-	-
CENTRO EXTRANJERO	32	1	29	2	-	-	-
CENTRO SIN IDENTIF.	241	-	241	-	-	-	-
CFIAR	1	-	1	-	-	-	-
EAEGC	2	-	2	-	-	-	-
EGEEUU	2	-	2	-	-	-	-
NSO	1	-	1	-	-	-	-
NO CONSTA	2	-	2	-	-	-	-

\* Se incluye el personal civil funcionario o laboral, policías, ...

**3.3.2. Cursos realizados**

**3.3.2.6. Número de mujeres alumnas según el origen.**

EJÉRCITO DE TIERRA	TOTAL	ORIGEN DE LOS ALUMNOS					
		Cuerpos Comunes	Ejército de Tierra	Armada	Ejército del Aire	Guardia Civil	Otros*
<b>TOTAL</b>	<b>27</b>	<b>1</b>	<b>26</b>	<b>0</b>	<b>0</b>	<b>0</b>	<b>0</b>
CENTRO EXTRANJERO	1	1	-	-	-	-	-
CENTRO SIN IDENTIF.	25	-	25	-	-	-	-
NO CONSTA	1	-	1	-	-	-	-

\* Se incluye el personal civil funcionario o laboral, policías, ...

**3.3.2. Cursos realizados**

**3.3.2.7. Número de alumnos según la categoría.**

EJÉRCITO DE TIERRA	TOTAL ALUMNOS	CATEGORÍA MILITAR DE LOS ALUMNOS					
		Oficiales Grales.	Oficiales	Suboficiales	Tropa y marinería	Alumnos en formación	Sin categoría militar
<b>TOTAL</b>	<b>284</b>	<b>0</b>	<b>34</b>	<b>23</b>	<b>227</b>	<b>0</b>	<b>0</b>
BRILAT	3	-	-	3	-	-	-
CENTRO EXTRANJERO	32	-	23	9	-	-	-
CENTRO SIN IDENTIF.	241	-	6	10	225	-	-
CFIAR	1	-	1	-	-	-	-
EAEGC	2	-	-	1	1	-	-
EGEEUU	2	-	2	-	-	-	-
NSO	1	-	1	-	-	-	-
NO CONSTA	2	-	1	-	1	-	-

**3.3.2. Cursos realizados**

**3.3.2.8. Número de mujeres alumnas según la categoría.**

EJÉRCITO DE TIERRA	TOTAL MUJERES	CATEGORÍA MILITAR DE LOS ALUMNOS					
		Oficiales Grales.	Oficiales	Suboficiales	Tropa y marinería	Alumnos en formación	Sin categoría militar
<b>TOTAL</b>	<b>27</b>	<b>0</b>	<b>1</b>	<b>0</b>	<b>25</b>	<b>0</b>	<b>0</b>
CENTRO EXTRANJERO	1	-	1	-	-	-	-
CENTRO SIN IDENTIF.	25	-	-	-	25	-	-
NO CONSTA	1	-	-	-	1	-	-

**3.3.2. Cursos realizados**

**3.3.2.9. Número de alumnos según la edad.**

EJÉRCITO DE TIERRA	TOTAL	EDAD							
		18-23	24-29	30-35	36-41	42-47	48-53	54-59	60 o más
<b>TOTAL</b>	<b>284</b>	<b>3</b>	<b>9</b>	<b>45</b>	<b>174</b>	<b>37</b>	<b>15</b>	<b>1</b>	<b>0</b>
BRILAT	3	-	-	-	2	-	1	-	-
CENTRO EXTRANJERO	32	-	1	1	13	7	10	-	-
CENTRO SIN IDENTIF.	241	3	7	43	159	25	3	1	-
CFIAR	1	-	-	-	-	1	-	-	-
EAEGC	2	-	1	-	-	1	-	-	-
EGEEUU	2	-	-	-	-	1	1	-	-
NSO	1	-	-	-	-	1	-	-	-
NO CONSTA	2	-	-	1	-	1	-	-	-

**3.3.2. Cursos realizados**

**3.3.2.10. Número de mujeres alumnas según la edad.**

EJÉRCITO DE TIERRA	TOTAL	EDAD							
		18-23	24-29	30-35	36-41	42-47	48-53	54-59	60 o más
<b>TOTAL</b>	<b>27</b>	<b>0</b>	<b>2</b>	<b>7</b>	<b>16</b>	<b>1</b>	<b>1</b>	<b>0</b>	<b>0</b>
CENTRO EXTRANJERO	1	-	-	-	-	-	1	-	-
CENTRO SIN IDENTIF.	25	-	2	6	16	1	-	-	-
NO CONSTA	1	-	-	1	-	-	-	-	-



**3.3.3. Cursos finalizados**

**3.3.3.1. Número de cursos finalizados según el tipo de centro donde se realiza.**

EJÉRCITO DE TIERRA	TOTAL	TIPO DE CENTRO			
		Centro nacional	Centro extranjero	Centro internacional	No consta
<b>TOTAL</b>	<b>21</b>	<b>6</b>	<b>15</b>	<b>0</b>	<b>0</b>
BRILAT	1	1	-	-	-
CENTRO EXTRANJERO	15	-	15	-	-
CENTRO SIN IDENTIF.	4	4	-	-	-
NO CONSTA	1	1	-	-	-

**3.3.3. Cursos finalizados**

**3.3.3.2. Número de cursos finalizados según su duración en días.**

EJÉRCITO DE TIERRA	TOTAL	NÚMERO DE CURSOS					
		Menor o igual 30 días	Entre 31 y 60 días	Entre 61 y 90 días	Entre 91 y 180 días	Entre 181 y 360 días	Más de 360 días
<b>TOTAL</b>	<b>21</b>	<b>17</b>	<b>2</b>	<b>0</b>	<b>1</b>	<b>1</b>	<b>0</b>
BRILAT	1	1	-	-	-	-	-
CENTRO EXTRANJERO	15	15	-	-	-	-	-
CENTRO SIN IDENTIF.	4	1	2	-	1	-	-
NO CONSTA	1	-	-	-	-	1	-

**3.3.3. Cursos finalizados**

**3.3.3.3. Número total de alumnos según el sexo.**

EJÉRCITO DE TIERRA	TOTAL	HOMBRES	MUJERES
<b>TOTAL</b>	<b>274</b>	<b>247</b>	<b>27</b>
BRILAT	3	3	-
CENTRO EXTRANJERO	31	30	1
CENTRO SIN IDENTIF.	239	214	25
NO CONSTA	1	-	1

**3.3.3. Cursos finalizados**

**3.3.3.4. Número de alumnos según el tipo de centro donde se realiza y el sexo.**

EJÉRCITO DE TIERRA	TOTAL	CENTRO NACIONAL			CENTRO EXTRANJERO			ORGANISMO INTERNACIONAL			NO CONSTA
		Total	H	M	Total	H	M	Total	H	M	
<b>TOTAL</b>	<b>274</b>	<b>243</b>	<b>217</b>	<b>26</b>	<b>31</b>	<b>30</b>	<b>1</b>	<b>0</b>	<b>0</b>	<b>0</b>	<b>0</b>
BRILAT	3	3	3	-	0	-	-	0	-	-	-
CENTRO EXTRANJERO	31	0	-	-	31	30	1	0	-	-	-
CENTRO SIN IDENTIF.	239	239	214	25	0	-	-	0	-	-	-
NO CONSTA	1	1	-	1	0	-	-	0	-	-	-

**3.3.3. Cursos finalizados**

**3.3.3.5. Número de alumnos según el origen.**

EJÉRCITO DE TIERRA	TOTAL	ORIGEN DE LOS ALUMNOS					
		Cuerpos Comunes	Ejército de Tierra	Armada	Ejército del Aire	Guardia Civil	Otros*
<b>TOTAL</b>	<b>274</b>	<b>1</b>	<b>271</b>	<b>2</b>	<b>0</b>	<b>0</b>	<b>0</b>
BRILAT	3	-	3	-	-	-	-
CENTRO EXTRANJERO	31	1	28	2	-	-	-
CENTRO SIN IDENTIF.	239	-	239	-	-	-	-
NO CONSTA	1	-	1	-	-	-	-

\* Se incluye el personal civil funcionario o laboral, policías, ...

**3.3.3. Cursos finalizados**

**3.3.3.6. Número de mujeres alumnas según el origen.**

EJÉRCITO DE TIERRA	TOTAL	ORIGEN DE LOS ALUMNOS					
		Cuerpos Comunes	Ejército de Tierra	Armada	Ejército del Aire	Guardia Civil	Otros*
<b>TOTAL</b>	<b>27</b>	<b>1</b>	<b>26</b>	<b>0</b>	<b>0</b>	<b>0</b>	<b>0</b>
CENTRO EXTRANJERO	1	1	-	-	-	-	-
CENTRO SIN IDENTIF.	25	-	25	-	-	-	-
NO CONSTA	1	-	1	-	-	-	-

\* Se incluye el personal civil funcionario o laboral, policías, ...

**3.3.3. Cursos finalizados**

**3.3.3.7. Número de alumnos según la categoría.**

EJÉRCITO DE TIERRA	TOTAL ALUMNOS	CATEGORÍA MILITAR DE LOS ALUMNOS					
		Oficiales Grales.	Oficiales	Suboficiales	Tropa y marinería	Alumnos en formación	Sin categoría militar
<b>TOTAL</b>	<b>274</b>	<b>0</b>	<b>26</b>	<b>22</b>	<b>226</b>	<b>0</b>	<b>0</b>
BRILAT	3	-	-	3	-	-	-
CENTRO EXTRANJERO	31	-	22	9	-	-	-
CENTRO SIN IDENTIF.	239	-	4	10	225	-	-
NO CONSTA	1	-	-	-	1	-	-

**3.3.3. Cursos finalizados**

**3.3.3.8. Número de mujeres alumnas según la categoría.**

EJÉRCITO DE TIERRA	TOTAL MUJERES	CATEGORÍA MILITAR DE LOS ALUMNOS					
		Oficiales Grales.	Oficiales	Suboficiales	Tropa y marinería	Alumnos en formación	Sin categoría militar
<b>TOTAL</b>	<b>27</b>	<b>0</b>	<b>1</b>	<b>0</b>	<b>25</b>	<b>0</b>	<b>0</b>
CENTRO EXTRANJERO	1	-	1	-	-	-	-
CENTRO SIN IDENTIF.	25	-	-	-	25	-	-
NO CONSTA	1	-	-	-	1	-	-

**3.3.3. Cursos finalizados**

**3.3.3.9. Número de alumnos según la edad.**

EJÉRCITO DE TIERRA	TOTAL	EDAD							
		18-23	24-29	30-35	36-41	42-47	48-53	54-59	60 o más
<b>TOTAL</b>	<b>274</b>	<b>3</b>	<b>8</b>	<b>45</b>	<b>174</b>	<b>31</b>	<b>13</b>	<b>0</b>	<b>0</b>
BRILAT	3	-	-	-	2	-	1	-	-
CENTRO EXTRANJERO	31	-	1	1	13	7	9	-	-
CENTRO SIN IDENTIF.	239	3	7	43	159	24	3	-	-
NO CONSTA	1	-	-	1	-	-	-	-	-

**3.3.3. Cursos finalizados**

**3.3.3.10. Número de mujeres alumnas según la edad.**

EJÉRCITO DE TIERRA	TOTAL	EDAD							
		18-23	24-29	30-35	36-41	42-47	48-53	54-59	60 o más
<b>TOTAL</b>	<b>27</b>	<b>0</b>	<b>2</b>	<b>7</b>	<b>16</b>	<b>1</b>	<b>1</b>	<b>0</b>	<b>0</b>
CENTRO EXTRANJERO	1	-	-	-	-	-	1	-	-
CENTRO SIN IDENTIF.	25	-	2	6	16	1	-	-	-
NO CONSTA	1	-	-	1	-	-	-	-	-

**3.4. Armada.**

**3.4.1. Cursos convocados**

**3.4.1.1. Número de cursos convocados en el año según el tipo de centro donde se realiza.**

ARMADA	TOTAL	TIPO DE CENTRO			
		Centro nacional	Centro extranjero	Centro internacional	No consta
<b>TOTAL</b>	<b>160</b>	<b>144</b>	<b>10</b>	<b>0</b>	<b>6</b>
CENTESPECI	4	4	-	-	-
CENTRO EXTRANJERO	2	-	2	-	-
CENTRO SIN IDENTIF.	113	105	5	-	3
CENTRO UNIVERSITARIO	1	1	-	-	-
CIA	18	18	-	-	-
NO CONSTA	22	16	3	-	3

CENTESPECI	CENTROS DE ESPECIALIDADES ARMADA (GENERIC)
CENTRO EXTRANJERO	CENTROS EXTRANJEROS (GENERIC)
CENTRO SIN IDENTIF.	CENTRO SIN IDENTIFICAR
CENTRO UNIVERSITARIO	CENTROS UNIVERSITARIOS (GENERIC)
CIA	CENTRO DE INSTRUCCIÓN Y ADIESTRAMIENTO DE LA ARMADA

**3.4.1. Cursos convocados**

**3.4.1.2. Número de cursos convocados según el número de años académicos.**

ARMADA	TOTAL	AÑOS ACADÉMICOS		
		Menos de un año	Un año	Más de un año
<b>TOTAL</b>	<b>160</b>	<b>140</b>	<b>4</b>	<b>16</b>
CENTESPECI	4	-	4	-
CENTRO EXTRANJERO	2	2	-	-
CENTRO SIN IDENTIF.	113	113	-	-
CENTRO UNIVERSITARIO	1	-	-	1
CIA	18	18	-	-
NO CONSTA	22	7	-	15

**3.4.2. Cursos realizados**

**3.4.2.1. Número de cursos realizados según el tipo de centro donde se realiza.**

ARMADA	TOTAL	TIPO DE CENTRO			
		Centro nacional	Centro extranjero	Centro internacional	No consta
<b>TOTAL</b>	<b>142</b>	<b>127</b>	<b>9</b>	<b>0</b>	<b>6</b>
CENTESPECI	4	4	-	-	-
CENTRO EXTRANJERO	2	-	2	-	-
CENTRO SIN IDENTIF.	100	93	4	-	3
CENTRO UNIVERSITARIO	1	1	-	-	-
CIA	13	13	-	-	-
NO CONSTA	22	16	3	-	3

**3.4.2. Cursos realizados**

**3.4.2.2. Número de cursos realizados según su duración en días.**

ARMADA	TOTAL	NÚMERO DE CURSOS					
		Menor o igual 30 días	Entre 31 y 60 días	Entre 61 y 90 días	Entre 91 y 180 días	Entre 181 y 360 días	Más de 360 días
<b>TOTAL</b>	<b>142</b>	<b>91</b>	<b>26</b>	<b>3</b>	<b>3</b>	<b>17</b>	<b>2</b>
CENTESPECI	4	-	4	-	-	-	-
CENTRO EXTRANJERO	2	2	-	-	-	-	-
CENTRO SIN IDENTIF.	100	75	21	2	1	-	1
CENTRO UNIVERSITARIO	1	-	-	-	-	1	-
CIA	13	12	-	1	-	-	-
NO CONSTA	22	2	1	-	2	16	1

**3.4.2. Cursos realizados**

**3.4.2.3. Número total de alumnos según el sexo.**

ARMADA	TOTAL	HOMBRES	MUJERES
<b>TOTAL</b>	<b>1.566</b>	<b>1.380</b>	<b>186</b>
CENTESPECI	334	276	58
CENTRO EXTRANJERO	2	2	-
CENTRO SIN IDENTIF.	949	841	108
CENTRO UNIVERSITARIO	1	1	-
CIA	100	88	12
NO CONSTA	180	172	8

**3.4.2. Cursos realizados**

**3.4.2.4. Número de alumnos según el tipo de centro donde se realiza y el sexo.**

ARMADA	TOTAL	CENTRO NACIONAL			CENTRO EXTRANJERO			ORGANISMO INTERNACIONAL			NO CONSTA
		Total	H	M	Total	H	M	Total	H	M	
<b>TOTAL</b>	<b>1.566</b>	<b>1.503</b>	<b>1.325</b>	<b>178</b>	<b>26</b>	<b>24</b>	<b>2</b>	<b>0</b>	<b>0</b>	<b>0</b>	<b>37</b>
CENTESPECI	334	334	276	58	0	-	-	0	-	-	-
CENTRO EXTRANJERO	2	0	-	-	2	2	-	0	-	-	-
CENTRO SIN IDENTIF.	949	903	801	102	21	19	2	0	-	-	25
CENTRO UNIVERSITARIO	1	1	1	-	0	-	-	0	-	-	-
CIA	100	100	88	12	0	-	-	0	-	-	-
NO CONSTA	180	165	159	6	3	3	-	0	-	-	12



**3.4.2. Cursos realizados**

**3.4.2.5. Número de alumnos según el origen.**

ARMADA	TOTAL	ORIGEN DE LOS ALUMNOS					
		Cuerpos Comunes	Ejército de Tierra	Armada	Ejército del Aire	Guardia Civil	Otros*
<b>TOTAL</b>	<b>1.566</b>	<b>6</b>	<b>0</b>	<b>1.537</b>	<b>0</b>	<b>0</b>	<b>23</b>
CENTESPECI	334	-	-	316	-	-	18
CENTRO EXTRANJERO	2	-	-	2	-	-	-
CENTRO SIN IDENTIF.	949	6	-	938	-	-	5
CENTRO UNIVERSITARIO	1	-	-	1	-	-	-
CIA	100	-	-	100	-	-	-
NO CONSTA	180	-	-	180	-	-	-

\* Se incluye el personal civil funcionario o laboral, policías, ...

**3.4.2. Cursos realizados**

**3.4.2.6. Número de mujeres alumnas según el origen.**

ARMADA	TOTAL	ORIGEN DE LOS ALUMNOS					
		Cuerpos Comunes	Ejército de Tierra	Armada	Ejército del Aire	Guardia Civil	Otros*
<b>TOTAL</b>	<b>186</b>	<b>0</b>	<b>0</b>	<b>186</b>	<b>0</b>	<b>0</b>	<b>0</b>
CENTESPECI	58	-	-	58	-	-	-
CENTRO SIN IDENTIF.	108	-	-	108	-	-	-
CIA	12	-	-	12	-	-	-
NO CONSTA	8	-	-	8	-	-	-

\* Se incluye el personal civil funcionario o laboral, policías, ...

**3.4.2. Cursos realizados**

**3.4.2.7. Número de alumnos según la categoría.**

ARMADA	TOTAL ALUMNOS	CATEGORÍA MILITAR DE LOS ALUMNOS					
		Oficiales Grales.	Oficiales	Suboficiales	Tropa y marinería	Alumnos en formación	Sin categoría militar
<b>TOTAL</b>	<b>1.566</b>	<b>0</b>	<b>339</b>	<b>443</b>	<b>760</b>	<b>1</b>	<b>23</b>
CENTESPECI	334	-	5	-	310	1	18
CENTRO EXTRANJERO	2	-	1	1	-	-	-
CENTRO SIN IDENTIF.	949	-	149	379	416	-	5
CENTRO UNIVERSITARIO	1	-	1	-	-	-	-
CIA	100	-	14	55	31	-	-
NO CONSTA	180	-	169	8	3	-	-

**3.4.2. Cursos realizados**

**3.4.2.8. Número de mujeres alumnas según la categoría.**

ARMADA	TOTAL MUJERES	CATEGORÍA MILITAR DE LOS ALUMNOS					
		Oficiales Grales.	Oficiales	Suboficiales	Tropa y marinería	Alumnos en formación	Sin categoría militar
<b>TOTAL</b>	<b>186</b>	<b>0</b>	<b>6</b>	<b>28</b>	<b>144</b>	<b>0</b>	<b>0</b>
CENTESPECI	58	-	-	-	58	-	-
CENTRO SIN IDENTIF.	108	-	6	25	77	-	-
CIA	12	-	-	3	9	-	-
NO CONSTA	8	-	8	-	-	-	-

**3.4.2. Cursos realizados**

**3.4.2.9. Número de alumnos según la edad.**

ARMADA	TOTAL	EDAD							
		18-23	24-29	30-35	36-41	42-47	48-53	54-59	60 o más
<b>TOTAL</b>	<b>1.566</b>	<b>75</b>	<b>389</b>	<b>380</b>	<b>419</b>	<b>171</b>	<b>101</b>	<b>31</b>	<b>0</b>
CENTESPECI	334	65	172	56	33	7	1	-	-
CENTRO EXTRANJERO	2	-	-	-	1	-	1	-	-
CENTRO SIN IDENTIF.	949	10	193	265	283	102	74	22	-
CENTRO UNIVERSITARIO	1	-	-	-	1	-	-	-	-
CIA	100	-	11	17	46	18	3	5	-
NO CONSTA	180	-	13	42	55	44	22	4	-

**3.4.2. Cursos realizados**

**3.4.2.10. Número de mujeres alumnas según la edad.**

ARMADA	TOTAL	EDAD							
		18-23	24-29	30-35	36-41	42-47	48-53	54-59	60 o más
<b>TOTAL</b>	<b>186</b>	<b>7</b>	<b>66</b>	<b>74</b>	<b>36</b>	<b>3</b>	<b>0</b>	<b>0</b>	<b>0</b>
CENTESPECI	58	5	30	18	5	-	-	-	-
CENTRO SIN IDENTIF.	108	2	34	49	22	1	-	-	-
CIA	12	-	-	4	7	1	-	-	-
NO CONSTA	8	-	2	3	2	1	-	-	-

**3.4.3. Cursos finalizados****3.4.3.1. Número de cursos finalizados según el tipo de centro donde se realiza.**

ARMADA	TOTAL	TIPO DE CENTRO			
		Centro nacional	Centro extranjero	Centro internacional	No consta
<b>TOTAL</b>	<b>86</b>	<b>80</b>	<b>2</b>	<b>0</b>	<b>4</b>
CENTESPECI	2	2	-	-	-
CENTRO SIN IDENTIF.	64	59	2	-	3
CIA	4	4	-	-	-
NO CONSTA	16	15	-	-	1

**3.4.3. Cursos finalizados****3.4.3.2. Número de cursos finalizados según su duración en días.**

ARMADA	TOTAL	NÚMERO DE CURSOS					
		Menor o igual 30 días	Entre 31 y 60 días	Entre 61 y 90 días	Entre 91 y 180 días	Entre 181 y 360 días	Más de 360 días
<b>TOTAL</b>	<b>86</b>	<b>51</b>	<b>17</b>	<b>1</b>	<b>2</b>	<b>14</b>	<b>1</b>
CENTESPECI	2	-	2	-	-	-	-
CENTRO SIN IDENTIF.	64	47	15	1	-	-	1
CIA	4	4	-	-	-	-	-
NO CONSTA	16	-	-	-	2	14	-

**3.4.3. Cursos finalizados**

**3.4.3.3. Número total de alumnos según el sexo.**

ARMADA	TOTAL	HOMBRES	MUJERES
<b>TOTAL</b>	<b>908</b>	<b>809</b>	<b>99</b>
CENTESPECI	73	49	24
CENTRO SIN IDENTIF.	637	576	61
CIA	35	27	8
NO CONSTA	163	157	6

**3.4.3. Cursos finalizados**

**3.4.3.4. Número de alumnos según el tipo de centro donde se realiza y el sexo.**

ARMADA	TOTAL	CENTRO NACIONAL			CENTRO EXTRANJERO			ORGANISMO INTERNACIONAL			NO CONSTA
		Total	H	M	Total	H	M	Total	H	M	
<b>TOTAL</b>	<b>908</b>	<b>862</b>	<b>770</b>	<b>92</b>	<b>19</b>	<b>17</b>	<b>2</b>	<b>0</b>	<b>0</b>	<b>0</b>	<b>27</b>
CENTESPECI	73	73	49	24	0	-	-	0	-	-	-
CENTRO SIN IDENTIF.	637	593	538	55	19	17	2	0	-	-	25
CIA	35	35	27	8	0	-	-	0	-	-	-
NO CONSTA	163	161	156	5	0	-	-	0	-	-	2

**3.4.3. Cursos finalizados**

**3.4.3.5. Número de alumnos según el origen.**

ARMADA	TOTAL	ORIGEN DE LOS ALUMNOS					
		Cuerpos Comunes	Ejército de Tierra	Armada	Ejército del Aire	Guardia Civil	Otros*
<b>TOTAL</b>	<b>908</b>	<b>5</b>	<b>0</b>	<b>899</b>	<b>0</b>	<b>0</b>	<b>4</b>
CENTESPECI	73	-	-	73	-	-	-
CENTRO SIN IDENTIF.	637	5	-	628	-	-	4
CIA	35	-	-	35	-	-	-
NO CONSTA	163	-	-	163	-	-	-

\* Se incluye el personal civil funcionario o laboral, policías, ...

**3.4.3. Cursos finalizados**

**3.4.3.6. Número de mujeres alumnas según el origen.**

ARMADA	TOTAL	ORIGEN DE LOS ALUMNOS					
		Cuerpos Comunes	Ejército de Tierra	Armada	Ejército del Aire	Guardia Civil	Otros*
<b>TOTAL</b>	<b>99</b>	<b>0</b>	<b>0</b>	<b>99</b>	<b>0</b>	<b>0</b>	<b>0</b>
CENTESPECI	24	-	-	24	-	-	-
CENTRO SIN IDENTIF.	61	-	-	61	-	-	-
CIA	8	-	-	8	-	-	-
NO CONSTA	6	-	-	6	-	-	-

\* Se incluye el personal civil funcionario o laboral, policías, ...

**3.4.3. Cursos finalizados**

**3.4.3.7. Número de alumnos según la categoría.**

ARMADA	TOTAL ALUMNOS	CATEGORÍA MILITAR DE LOS ALUMNOS					
		Oficiales Grales.	Oficiales	Suboficiales	Tropa y marinería	Alumnos en formación	Sin categoría militar
<b>TOTAL</b>	<b>908</b>	<b>0</b>	<b>265</b>	<b>288</b>	<b>351</b>	<b>0</b>	<b>4</b>
CENTESPECI	73	-	5	-	68	-	-
CENTRO SIN IDENTIF.	637	-	103	262	268	-	4
CIA	35	-	1	22	12	-	-
NO CONSTA	163	-	156	4	3	-	-

**3.4.3. Cursos finalizados**

**3.4.3.8. Número de mujeres alumnas según la categoría.**

ARMADA	TOTAL MUJERES	CATEGORÍA MILITAR DE LOS ALUMNOS					
		Oficiales Grales.	Oficiales	Suboficiales	Tropa y marinería	Alumnos en formación	Sin categoría militar
<b>TOTAL</b>	<b>99</b>	<b>0</b>	<b>4</b>	<b>16</b>	<b>73</b>	<b>0</b>	<b>0</b>
CENTESPECI	24	-	-	-	24	-	-
CENTRO SIN IDENTIF.	61	-	4	13	44	-	-
CIA	8	-	-	3	5	-	-
NO CONSTA	6	-	6	-	-	-	-

## 3.4.3. Cursos finalizados

## 3.4.3.9. Número de alumnos según la edad.

ARMADA	TOTAL	EDAD							
		18-23	24-29	30-35	36-41	42-47	48-53	54-59	60 o más
<b>TOTAL</b>	<b>908</b>	<b>5</b>	<b>161</b>	<b>250</b>	<b>273</b>	<b>125</b>	<b>70</b>	<b>24</b>	<b>0</b>
CENTESPECI	73	2	21	31	16	3	-	-	-
CENTRO SIN IDENTIF.	637	3	124	174	189	78	50	19	-
CIA	35	-	3	7	16	5	1	3	-
NO CONSTA	163	-	13	38	52	39	19	2	-

## 3.4.3. Cursos finalizados

## 3.4.3.10. Número de mujeres alumnas según la edad.

ARMADA	TOTAL	EDAD							
		18-23	24-29	30-35	36-41	42-47	48-53	54-59	60 o más
<b>TOTAL</b>	<b>99</b>	<b>0</b>	<b>30</b>	<b>44</b>	<b>23</b>	<b>2</b>	<b>0</b>	<b>0</b>	<b>0</b>
CENTESPECI	24	-	10	12	2	-	-	-	-
CENTRO SIN IDENTIF.	61	-	18	27	15	1	-	-	-
CIA	8	-	-	3	4	1	-	-	-
NO CONSTA	6	-	2	2	2	-	-	-	-



**3.5. Ejército del Aire.**

**3.5.1. Cursos convocados**

**3.5.1.1. Número de cursos convocados en el año según el tipo de centro donde se realiza.**

EJÉRCITO DEL AIRE	TOTAL	TIPO DE CENTRO			
		Centro nacional	Centro extranjero	Centro internacional	No consta
<b>TOTAL</b>	<b>89</b>	<b>71</b>	<b>18</b>	<b>0</b>	<b>0</b>
ACE TLP	8	3	5	-	-
CEGA	2	2	-	-	-
CENTRO EXTRANJERO	1	1	-	-	-
CENTRO SIN IDENTIF.	41	35	6	-	-
COEC-CIED	1	-	1	-	-
DEN-E.A	11	11	-	-	-
GR	1	1	-	-	-
SEID	12	12	-	-	-
NO CONSTA	12	6	6	-	-

ACE TLP	ALLIED COMMAND EUROPE TACTICAL LEADERSHIP PROGRAMME. ESCUELA PILOTOS DE GUERRA OTAN (ALBACETE)
CEGA	CENTRO DE GUERRA AÉREA
CENTRO EXTRANJERO	CENTROS EXTRANJEROS (GENERIC)
CENTRO SIN IDENTIF.	CENTRO SIN IDENTIFICAR
COEC-CIED	COE COUNTER IMPROVISED EXPLOSIVE DEVICES
DEN-E.A	DIRECCION DE ENSEÑANZA DEL EJERCITO DEL AIRE
GR	GUARDIA REAL
SEID	SECCION DE IDIOMAS DEL EJERCITO DEL AIRE

**3.5.1. Cursos convocados**

**3.5.1.2. Número de cursos convocados según el número de años académicos.**

EJÉRCITO DEL AIRE	TOTAL	AÑOS ACADÉMICOS		
		Menos de un año	Un año	Más de un año
<b>TOTAL</b>	<b>89</b>	<b>73</b>	<b>5</b>	<b>11</b>
ACE TLP	8	8	-	-
CEGA	2	1	-	1
CENTRO EXTRANJERO	1	1	-	-
CENTRO SIN IDENTIF.	41	37	3	1
COEC-CIED	1	1	-	-
DEN-E.A	11	10	-	1
GR	1	-	1	-
SEID	12	12	-	-
NO CONSTA	12	3	1	8

### 3.5.2. Cursos realizados

#### 3.5.2.1. Número de cursos realizados según el tipo de centro donde se realiza.

EJÉRCITO DEL AIRE	TOTAL	TIPO DE CENTRO			
		Centro nacional	Centro extranjero	Centro internacional	No consta
<b>TOTAL</b>	<b>41</b>	<b>26</b>	<b>15</b>	<b>0</b>	<b>0</b>
ACE TLP	8	3	5	-	-
CEGA	2	2	-	-	-
CENTRO SIN IDENTIF.	9	4	5	-	-
COEC-CIED	1	-	1	-	-
DEN-E.A	10	10	-	-	-
GR	1	1	-	-	-
SEID	1	1	-	-	-
NO CONSTA	9	5	4	-	-

### 3.5.2. Cursos realizados

#### 3.5.2.2. Número de cursos realizados según su duración en días.

EJÉRCITO DEL AIRE	TOTAL	NÚMERO DE CURSOS					
		Menor o igual 30 días	Entre 31 y 60 días	Entre 61 y 90 días	Entre 91 y 180 días	Entre 181 y 360 días	Más de 360 días
<b>TOTAL</b>	<b>41</b>	<b>17</b>	<b>5</b>	<b>6</b>	<b>2</b>	<b>4</b>	<b>7</b>
ACE TLP	8	8	-	-	-	-	-
CEGA	2	-	-	-	1	1	-
CENTRO SIN IDENTIF.	9	5	-	2	-	1	1
COEC-CIED	1	1	-	-	-	-	-
DEN-E.A	10	2	2	4	1	-	1
GR	1	-	1	-	-	-	-
SEID	1	-	1	-	-	-	-
NO CONSTA	9	1	1	-	-	2	5

**3.5.2. Cursos realizados**

**3.5.2.3. Número total de alumnos según el sexo.**

EJÉRCITO DEL AIRE	TOTAL	HOMBRES	MUJERES
<b>TOTAL</b>	<b>626</b>	<b>599</b>	<b>27</b>
ACE TLP	12	9	3
CEGA	282	276	6
CENTRO SIN IDENTIF.	31	29	2
COEC-CIED	1	1	-
DEN-E.A	106	105	1
GR	1	-	1
SEID	20	18	2
NO CONSTA	173	161	12

**3.5.2. Cursos realizados**

**3.5.2.4. Número de alumnos según el tipo de centro donde se realiza y el sexo.**

EJÉRCITO DEL AIRE	TOTAL	CENTRO NACIONAL			CENTRO EXTRANJERO			ORGANISMO INTERNACIONAL			NO CONSTA
		Total	H	M	Total	H	M	Total	H	M	
<b>TOTAL</b>	<b>626</b>	<b>592</b>	<b>569</b>	<b>23</b>	<b>34</b>	<b>30</b>	<b>4</b>	<b>0</b>	<b>0</b>	<b>0</b>	<b>0</b>
ACE TLP	12	4	4	-	8	5	3	0	-	-	-
CEGA	282	282	276	6	0	-	-	0	-	-	-
CENTRO SIN IDENTIF.	31	10	9	1	21	20	1	0	-	-	-
COEC-CIED	1	0	-	-	1	1	-	0	-	-	-
DEN-E.A	106	106	105	1	0	-	-	0	-	-	-
GR	1	1	-	1	0	-	-	0	-	-	-
SEID	20	20	18	2	0	-	-	0	-	-	-
NO CONSTA	173	169	157	12	4	4	-	0	-	-	-

**3.5.2. Cursos realizados**

**3.5.2.5. Número de alumnos según el origen.**

EJÉRCITO DEL AIRE	TOTAL	ORIGEN DE LOS ALUMNOS					
		Cuerpos Comunes	Ejército de Tierra	Armada	Ejército del Aire	Guardia Civil	Otros*
<b>TOTAL</b>	<b>626</b>	<b>0</b>	<b>71</b>	<b>6</b>	<b>537</b>	<b>0</b>	<b>12</b>
ACE TLP	12	-	-	-	12	-	-
CEGA	282	-	-	-	282	-	-
CENTRO SIN IDENTIF.	31	-	-	-	31	-	-
COEC-CIED	1	-	-	-	1	-	-
DEN-E.A	106	-	64	-	42	-	-
GR	1	-	-	-	1	-	-
SEID	20	-	-	-	20	-	-
NO CONSTA	173	-	7	6	148	-	12

\* Se incluye el personal civil funcionario o laboral, policías, ...

**3.5.2. Cursos realizados**

**3.5.2.6. Número de mujeres alumnas según el origen.**

EJÉRCITO DEL AIRE	TOTAL	ORIGEN DE LOS ALUMNOS					
		Cuerpos Comunes	Ejército de Tierra	Armada	Ejército del Aire	Guardia Civil	Otros*
<b>TOTAL</b>	<b>25</b>	<b>0</b>	<b>1</b>	<b>0</b>	<b>24</b>	<b>0</b>	<b>0</b>
ACE TLP	3	-	-	-	3	-	-
CEGA	6	-	-	-	6	-	-
CENTRO SIN IDENTIF.	2	-	-	-	2	-	-
DEN-E.A	1	-	1	-	-	-	-
GR	1	-	-	-	1	-	-
NO CONSTA	12	-	-	-	12	-	-

\* Se incluye el personal civil funcionario o laboral, policías, ...

**3.5.2. Cursos realizados**

**3.5.2.7. Número de alumnos según la categoría.**

EJÉRCITO DEL AIRE	TOTAL ALUMNOS	CATEGORÍA MILITAR DE LOS ALUMNOS					
		Oficiales Grales.	Oficiales	Suboficiales	Tropa y marinería	Alumnos en formación	Sin categoría militar
<b>TOTAL</b>	<b>626</b>	<b>0</b>	<b>159</b>	<b>290</b>	<b>163</b>	<b>2</b>	<b>12</b>
ACE TLP	12	-	8	4	-	-	-
CEGA	282	-	71	211	-	-	-
CENTRO SIN IDENTIF.	31	-	21	6	4	-	-
COEC-CIED	1	-	-	1	-	-	-
DEN-E.A	106	-	30	52	24	-	-
GR	1	-	-	-	1	-	-
SEID	20	-	13	7	-	-	-
NO CONSTA	173	-	16	9	134	2	12

**3.5.2. Cursos realizados**

**3.5.2.8. Número de mujeres alumnas según la categoría.**

EJÉRCITO DE TIERRA	TOTAL MUJERES	CATEGORÍA MILITAR DE LOS ALUMNOS					
		Oficiales Grales.	Oficiales	Suboficiales	Tropa y marinería	Alumnos en formación	Sin categoría militar
<b>TOTAL</b>	<b>25</b>	<b>0</b>	<b>10</b>	<b>0</b>	<b>1</b>	<b>0</b>	<b>0</b>
ACE TLP	3	-	3	-	-	-	-
CEGA	6	-	6	-	-	-	-
CENTRO SIN IDENTIF.	2	-	1	-	1	-	-
DEN-E.A	1	-	-	-	1	-	-
GR	1	-	-	-	1	-	-
NO CONSTA	12	-	-	-	11	1	-

### 3.5.2. Cursos realizados

#### 3.5.2.9. Número de alumnos según la edad.

EJÉRCITO DEL AIRE	TOTAL	EDAD							
		18-23	24-29	30-35	36-41	42-47	48-53	54-59	60 o más
<b>TOTAL</b>	<b>626</b>	<b>43</b>	<b>129</b>	<b>82</b>	<b>75</b>	<b>47</b>	<b>145</b>	<b>105</b>	<b>0</b>
ACE TLP	12	-	3	7	1	-	1	-	-
CEGA	282	-	-	30	21	10	120	101	-
CENTRO SIN IDENTIF.	31	-	5	4	12	7	2	1	-
COEC-CIED	1	-	-	-	1	-	-	-	-
DEN-E.A	106	3	25	23	26	18	11	-	-
GR	1	1	-	-	-	-	-	-	-
SEID	20	-	3	2	10	2	1	2	-
NO CONSTA	173	39	93	16	4	10	10	1	-

### 3.5.2. Cursos realizados

#### 3.5.2.10. Número de mujeres alumnas según la edad.

EJÉRCITO DEL AIRE	TOTAL	EDAD							
		18-23	24-29	30-35	36-41	42-47	48-53	54-59	60 o más
<b>TOTAL</b>	<b>25</b>	<b>3</b>	<b>11</b>	<b>5</b>	<b>6</b>	<b>0</b>	<b>0</b>	<b>0</b>	<b>0</b>
ACE TLP	3	-	-	2	1	-	-	-	-
CEGA	6	-	-	2	4	-	-	-	-
CENTRO SIN IDENTIF.	2	-	1	-	1	-	-	-	-
DEN-E.A	1	-	1	-	-	-	-	-	-
GR	1	1	-	-	-	-	-	-	-
NO CONSTA	12	2	9	1	-	-	-	-	-

**3.5.3. Cursos finalizados**

**3.5.3.1. Número de cursos finalizados según el tipo de centro donde se realiza.**

EJÉRCITO DEL AIRE	TOTAL	TIPO DE CENTRO			
		Centro nacional	Centro extranjero	Centro internacional	No consta
<b>TOTAL</b>	<b>13</b>	<b>13</b>	<b>0</b>	<b>0</b>	<b>0</b>
CEGA	1	1	-	-	-
DEN-E.A	9	9	-	-	-
GR	1	1	-	-	-
NO CONSTA	2	2	-	-	-

**3.5.3. Cursos finalizados**

**3.5.3.2. Número de cursos finalizados según su duración en días.**

EJÉRCITO DEL AIRE	TOTAL	NÚMERO DE CURSOS					
		Menor o igual 30 días	Entre 31 y 60 días	Entre 61 y 90 días	Entre 91 y 180 días	Entre 181 y 360 días	Más de 360 días
<b>TOTAL</b>	<b>13</b>	<b>2</b>	<b>3</b>	<b>4</b>	<b>1</b>	<b>2</b>	<b>1</b>
CEGA	1	-	-	-	-	1	-
DEN-E.A	9	2	2	4	1	-	-
GR	1	-	1	-	-	-	-
NO CONSTA	2	-	-	-	-	1	1

### 3.5.3. Cursos finalizados

#### 3.5.3.3. Número total de alumnos según el sexo.

EJÉRCITO DEL AIRE	TOTAL	HOMBRES	MUJERES
<b>TOTAL</b>	<b>193</b>	<b>185</b>	<b>8</b>
CEGA	66	60	6
DEN-E.A	105	104	1
GR	1	-	1
NO CONSTA	21	21	-

### 3.5.3. Cursos finalizados

#### 3.5.3.4. Número de alumnos según el tipo de centro donde se realiza y el sexo.

EJÉRCITO DEL AIRE	TOTAL	CENTRO NACIONAL			CENTRO EXTRANJERO			ORGANISMO INTERNACIONAL			NO CONSTA
		Total	H	M	Total	H	M	Total	H	M	
<b>TOTAL</b>	<b>193</b>	<b>193</b>	<b>185</b>	<b>8</b>	<b>0</b>	<b>0</b>	<b>0</b>	<b>0</b>	<b>0</b>	<b>0</b>	<b>0</b>
CEGA	66	66	60	6	0	-	-	0	-	-	-
DEN-E.A	105	105	104	1	0	-	-	0	-	-	-
GR	1	1	-	1	0	-	-	0	-	-	-
NO CONSTA	21	21	21	-	0	-	-	0	-	-	-



**3.5.3. Cursos finalizados**

**3.5.3.5. Número de alumnos según el origen.**

EJÉRCITO DEL AIRE	TOTAL	ORIGEN DE LOS ALUMNOS					
		Cuerpos Comunes	Ejército de Tierra	Armada	Ejército del Aire	Guardia Civil	Otros*
<b>TOTAL</b>	<b>193</b>	<b>0</b>	<b>71</b>	<b>6</b>	<b>116</b>	<b>0</b>	<b>0</b>
CEGA	66	-	-	-	66	-	-
DEN-E.A	105	-	64	-	41	-	-
GR	1	-	-	-	1	-	-
NO CONSTA	21	-	7	6	8	-	-

\* Se incluye el personal civil funcionario o laboral, policías, ...

**3.5.3. Cursos finalizados**

**3.5.3.6. Número de mujeres alumnas según el origen.**

EJÉRCITO DEL AIRE	TOTAL	ORIGEN DE LOS ALUMNOS					
		Cuerpos Comunes	Ejército de Tierra	Armada	Ejército del Aire	Guardia Civil	Otros*
<b>TOTAL</b>	<b>7</b>	<b>0</b>	<b>1</b>	<b>0</b>	<b>6</b>	<b>0</b>	<b>0</b>
CEGA	6	-	-	-	6	-	-
DEN-E.A	1	-	1	-	-	-	-

\* Se incluye el personal civil funcionario o laboral, policías, ...

**3.5.3. Cursos finalizados**

**3.5.3.7. Número de alumnos según la categoría.**

EJÉRCITO DEL AIRE	TOTAL ALUMNOS	CATEGORÍA MILITAR DE LOS ALUMNOS					
		Oficiales Grales.	Oficiales	Suboficiales	Tropa y marinería	Alumnos en formación	Sin categoría militar
<b>TOTAL</b>	<b>193</b>	<b>0</b>	<b>107</b>	<b>61</b>	<b>25</b>	<b>0</b>	<b>0</b>
CEGA	66	-	66	-	-	-	-
DEN-E.A	105	-	29	52	24	-	-
GR	1	-	-	-	1	-	-
NO CONSTA	21	-	12	9	-	-	-

**3.5.3. Cursos finalizados**

**3.5.3.8. Número de mujeres alumnas según la categoría.**

EJÉRCITO DEL AIRE	TOTAL MUJERES	CATEGORÍA MILITAR DE LOS ALUMNOS					
		Oficiales Grales.	Oficiales	Suboficiales	Tropa y marinería	Alumnos en formación	Sin categoría militar
<b>TOTAL</b>	<b>7</b>	<b>0</b>	<b>6</b>	<b>0</b>	<b>1</b>	<b>0</b>	<b>0</b>
CEGA	6	-	6	-	-	-	-
DEN-E.A	1	-	-	-	1	-	-

**3.5.3. Cursos finalizados**

**3.5.3.9. Número de alumnos según la edad.**

EJÉRCITO DEL AIRE	TOTAL	EDAD							
		18-23	24-29	30-35	36-41	42-47	48-53	54-59	60 o más
TOTAL	193	4	25	57	49	35	21	2	0
CEGA	66	-	-	30	21	10	3	2	-
DEN-E.A	105	3	24	23	26	18	11	-	-
GR	1	1	-	-	-	-	-	-	-
NO CONSTA	21	-	1	4	2	7	7	-	-

**3.5.3. Cursos finalizados**

**3.5.3.10. Número de mujeres alumnas según la edad.**

EJÉRCITO DEL AIRE	TOTAL	EDAD							
		18-23	24-29	30-35	36-41	42-47	48-53	54-59	60 o más
TOTAL	7	0	1	2	4	0	0	0	0
CEGA	6	-	-	2	4	-	-	-	-
DEN-E.A	1	-	1	-	-	-	-	-	-

## **RELACIÓN DE CENTROS**

**RELACIÓN DE CENTROS**

<b><u>ABREVIATURAS</u></b>	<b><u>NOMBRE DEL CENTRO</u></b>
ABA.....	Academia Básica del Aire
ACAB.....	Academia de Caballería
ACART.....	Academia de Artillería
ACE TLP.....	Escuela Pilotos de Guerra OTAN (Albacete)
	Allied Command Europe Tactical Leadership Programme
ACINF.....	Academia de Infantería
ACING.....	Academia de Ingenieros
ACLOG.....	Academia de Logística
AGA.....	Academia General del Aire
AGBS.....	Academia General Básica de Suboficiales
AGM.....	Academia General Militar
ALA 78.....	Ala 78
BRILAT.....	Brigada de Infantería Ligera Aerotransportable
CBA.....	Centro de Buceo de la Armada
CECAF.....	Centro Cartográfico y Fotográfico
CEFAMET.....	Centro de Enseñanza de Helicópteros
CEFOT2.....	Centro de Formación de Tropa nº 2
CEGA.....	Centro de Guerra Aérea
CEMILVETDE.....	Centro Militar de Veterinaria de la Defensa
CENTESPECL.....	Centros de Especialidades Armada (genérico)
CENTRO EXTRANJERO.....	Centros extranjeros (genérico)
CENTRO SIN IDENTIF.....	Centro sin identificar
CENTRO UNIVERSITARIO.....	Centros Universitarios (genérico)
CESEDEN.....	Centro Superior de Estudios de la Defensa Nacional
CESIA.....	Centro de Estudios Superiores de Intendencia de la Armada
CFIAR.....	Centre de Form. Interarmées au Renseignement
CIB.....	Centro de Instrucción de Buceo
CNI.....	Centro Nacional de Inteligencia
COEC-CIED.....	COE Counter Improvised Explosive Devices
CPT/CIA.....	Centro de Programas Tácticos y Compañía Grupo Combate
DEN-E.A.....	Dirección de Enseñanza del Ejército del Aire
DGAM.....	Dirección General de Armamento y Material
DIGENECO.....	Dirección General de Asuntos Económicos
DIGENIN.....	Dirección General de Infraestructura
DIGENPER.....	Dirección General de Personal
DIGEREM.....	Dirección General de Reclutamiento y Enseñanza Militar
EAEGC.....	Escuela de Adiestramientos Especiales
EDAN.....	Escuela de Dotaciones Aeronavales. "CN. Cardona"
EEAUT.....	Escuadrón de Enseñanza Automoción
EGEEUU.....	Escuela de Guerra de los EE.UU.
EGET.....	Escuela de Guerra del Ejército
EGN.....	Escuela de Guerra Naval
EIM.....	Escuela de Infantería de Marina (San Fernando - Cádiz)
EIMGAF.....	Escuela de Infantería de Marina "Gral. Albacete y Fuster" (Cartagena)
EMACOT.....	Escuela Técnica de Mando, Control y Telecomunicaciones
EMAD.....	Estado Mayor de la Defensa
EMCE.....	Escuela Militar de Ciencias de la Educación
EMEJ.....	Escuela Militar de Estudios Jurídicos
EML.....	Escuela Militar de Intervención
EMID.....	Escuela Militar de Idiomas
EMISAN.....	Escuela Militar de Sanidad
EMMOE.....	Escuela Militar de Montaña y Operaciones Especiales
EMPAC.....	Escuela Militar de Paracaidismo
EMUM.....	Escuela de Músicas Militares

**ABREVIATURAS**

**NOMBRE DEL CENTRO**

ENM.....	Escuela Naval Militar
EPSE.....	Escuela Politécnica Superior
ES ES GC.....	Escuela de Especialización de la Guardia Civil
ESCAÑO.....	Escuela Especialidades "Antonio Escaño"
ESDC.....	European Security and Defence College
ESENGRA.....	Escuela de Especialidades Fundamentales "E.N. Lagraña"
ESHIDRO.....	Escuela de Hidrografía
ESTAER.....	Escuela Técnicas Aeronáuticas
ESUBMAR.....	Escuela Submarinos "A.G.de los Reyes"
ESUBO.....	Escuela de Suboficiales de la Armada
ETESDA.....	Escuela Técnica de Seguridad, Defensa y Apoyo
ETSIAN.....	Escuela Técnica Superior de Ingenieros de Armas Navales
FINCENT.....	Finnish Defence Forces International Centre
GR.....	Guardia Real
GRUEMA.....	Grupo Escuelas MATACAN
HKA.....	Armed Forces College
ICA.....	Ala 23 Instrucción, Caza y Ataque
NADEFCOL.....	NATO Defense College
NCISSCHOOL.....	NATO Commun. and Inform. Systems School
NSO.....	NATO School Oberammergau, Germany
SAFIC.....	SWEDISH Armed Forces International Centre
SEGENTE.....	Secretaría General Técnica
SEID.....	Sección de Idiomas del Ejército del Aire
UME.....	Unidad Militar de Emergencias
UVICOA.....	Universidad Virtual Corporativa de la Armada

## **RELACIÓN DE CURSOS**

## RELACIÓN DE CURSOS

<u>NOMBRE DEL CURSO</u>	<u>NOMBRE DEL CENTRO</u>	<u>EJÉRCITO</u>
A COMPREHENSIVE APPROACH TO GENDER IN OPERATIONS.....	DIGENPER.....	Órgano Central
ACC. DIR. ESC. OFIC. C.G. SIN TITUL. PREVIA.....	ENM.....	Armada
ACC. DIR. ESC. OFIC. C.I.N.A. CON TIT.PREVIA .....	ENM.....	Armada
ACC. DIR. ESC. OFIC. I.M. SIN TITUL. PREVIA.....	ENM.....	Armada
ACC. ESC. MARINERÍA. FORMACIÓN GENERAL MIL. (FGM).....	CENTESPECI.....	Armada
ACC. ESC. SUB.ST.ESP ADMINISTRACIÓN.....	ESENGRA.....	Armada
ACC. ESC. SUB.ST.ESP ALOJAMIENTO Y RESTAURACIÓN.....	ESENGRA.....	Armada
ACC. ESC. SUB.ST.ESP ARMAS.....	ESCAÑO.....	Armada
ACC. ESC. SUB.ST.ESP COMUNICACIONES Y SISTEMAS INF.....	ESCAÑO.....	Armada
ACC. ESC. SUB.ST.ESP ENERGÍA Y PROPULSIÓN.....	ESCAÑO.....	Armada
ACC. ESC. SUB.ST.ESP ESP SISTEMA.....	ESCAÑO.....	Armada
ACC. ESC. SUB.ST.ESP INFANTERÍA DE MARINA.....	EIMGAF.....	Armada
ACC. ESC. SUB.ST.ESP MANIOBRA Y NAVEGACIÓN.....	ESENGRA.....	Armada
ACC. PROM. ESC. OFIC. C.G. SIN TITUL. PREVIA.....	ENM.....	Armada
ACC. PROM. ESC. OFIC. C.I.N.A. CON TIT.PREVIA.....	ENM.....	Armada
ACC. PROM. ESC. OFIC. I.M. SIN TITUL. PREVIA.....	ENM.....	Armada
ACC. PROM. INT.(MO) ESC. OFIC. C.I.N.A. CON TIT.PRE.....	ENM.....	Armada
ACO GBAD OPERATIONS TACEVAL EVALUATOR.....	NSO.....	Órgano Central
ACREDITACIÓN STIC -ENTORNOS WINDOWS.....	DIGENIN.....	Órgano Central
ACTUACIONES DE EMERGENCIA EN MEDIO ACUÁTICO.....	CENTRO SIN IDENTIF.....	Armada
ACTUALIZ. ASCENSO A COMANDANTE.....	CEGA.....	Ejército del Aire
ACTUALIZ. ASCENSO A COMANDANTE AUDITOR.....	EMEJ.....	Órgano Central
ACTUALIZ. ASCENSO A COMANDANTE DEL C.M.S.....	EMISAN.....	Órgano Central
ACTUALIZ. ASCENSO A COMANDANTE DEL CMS (MILCO).....	EMISAN.....	Órgano Central
ACTUALIZ. ASCENSO A COMANDANTE INTERVENTOR.....	EMI.....	Órgano Central
ACTUALIZ. ASCENSO A SUBOF. MAYOR MÚSICO.....	EMUM.....	Órgano Central
ACTUALIZ. ASCENSO AL EMPLEO DE BRIGADA.....	ABA.....	Ejército del Aire
ACTUALIZ. DESEMPEÑO COMETIDOS CC/CTE ESC. OFIC.....	EGN.....	Armada
ACTUALIZ. DESEMPEÑO COMETIDOS DE CABO MAYOR.....	ESUBO.....	Armada
ACTUALIZ. DESEMPEÑO COMETIDOS DE SUBOF. MAYOR.....	ESUBO.....	Armada
ACTUALIZ. DESEMPEÑO DE LOS COMETIDOS DE BRIGADA.....	ESUBO.....	Armada
ACTUALIZ. DESEMPEÑO DE LOS COMETIDOS DE BRIGADA.....	UVICOA.....	Armada
ACTUALIZ. DESEMPEÑO DE LOS COMETIDOS DE GB/CA.....	CESEDEN.....	Órgano Central
ACTUALIZ. ASCENSO A BG.ESC. SUB. CGET.....	ACLOG.....	Ejército de Tierra
ACTUALIZ. ASCENSO A BRIGADA, CUERPO MÚSICAS MIL.....	EMUM.....	Órgano Central
ACTUALIZ. ASCENSO CTE DE LA ESC.OF. C.INTENDENCIA ET.....	EGET.....	Ejército de Tierra
ACTUALIZ. ASCENSO CTE ESC.OF.C.GENERAL ET.Y G.CIVIL.....	EGET.....	Ejército de Tierra
ACTUALIZ. ASCENSO CTE MILCOM ET, LEY 17/99.....	EGET.....	Ejército de Tierra
ACTUALIZ. ASCENSO TCOL CGA,CE Y ETO DEL CIP.....	EGET.....	Ejército de Tierra
ACTUALIZ. DE LA APTITUD DE POLICÍA NAVAL.....	EIMGAF.....	Armada
ACTUALIZ. DE TÉCNICAS HUMINT.....	CNI.....	Órgano Central
ACTUALIZ. PARA EL ASCENSO A SBMY CGET.....	EGET.....	Ejército de Tierra
ADAMS BASIC.....	NCISSCHOOL.....	Órgano Central
ADAPT. A LA EO EMPLEO DE CAP.....	EGET.....	Ejército de Tierra
ADAPT. DESEMPEÑO COMETID. COORD. AÉREA CTAM/CTHM.....	EDAN.....	Armada
ADAPT. EMPLEO DE CAPITÁN DE LA ESC. DE OFIC.....	AGA.....	Ejército del Aire
ADAPT. EMPLEO TN/CAP NUEVA ESC. OFIC.....	CENTRO SIN IDENTIF.....	Armada
ADIESTRAM. BCCA CONTROL TORRE OFIC. (HCO).....	CENTRO SIN IDENTIF.....	Armada
ADIESTRAM. BCCA CONTROL TORRE OFIC. (HCO).....	EDAN.....	Armada
ADIESTRAM. BCCA DIRECTORES DE VUELO (LSE) MARIN.....	CENTRO SIN IDENTIF.....	Armada
ADIESTRAM. BCCA DIRECTORES DE VUELO (LSE) MARIN.....	EDAN.....	Armada
ADIESTRAM. DIRECTOR DE VUELO (LSE) TROPA (IM).....	CENTRO SIN IDENTIF.....	Armada
ADIESTRAM. DIRECTOR DE VUELO (LSE) TROPA (IM).....	EDAN.....	Armada
ADMINISTRACIÓN FINANCIERA Y PRESUPUESTARIA.....	DIGENECO.....	Órgano Central
ADMINISTRADOR ICC.....	CENTRO SIN IDENTIF.....	Armada
ADMINISTRADOR SIST. INF. MANDO Y CONTROL (ICC).....	DEN-E.A.....	Ejército del Aire
ADMINISTRADOR SIST. INF. MANDO Y CONTROL (ICC).....	EMACOT.....	Ejército del Aire



## RELACIÓN DE CURSOS

<b><u>NOMBRE DEL CURSO</u></b>	<b><u>NOMBRE DEL CENTRO</u></b>	<b><u>EJÉRCITO</u></b>
ADVANCED CRITICAL THINKING.....	EMAD.....	Órgano Central
ADVANCED INTELLIGENCE SYSTEMS TRAINING.....	NSO.....	Órgano Central
ADVANCED SUMMER MOUNTAIN TRAINING COURSE.....	CENTRO EXTRANJERO.....	Ejército de Tierra
AEGIS VERTICAL LAUNCHER SYSTEM MK-41. OP. Y MANT.....	CENTRO SIN IDENTIF.....	Armada
AERONAVEGABILIDAD DEL MINISTERIO DE DEFENSA.....	DGAM.....	Órgano Central
AEROTRANSPORTE MERCANCÍAS PELIGR. (CAT-10).....	GRUEMA.....	Ejército del Aire
AEROTRANSPORTE MERCANCÍAS PELIGR. ACEPTADORES.....	ESTAER.....	Ejército del Aire
AEROTRANSPORTE MERCANCÍAS PELIGR. EXPEDIDORES.....	ESTAER.....	Ejército del Aire
AGENTE OPERATIVO DEL ET.....	EGET.....	Ejército de Tierra
AIR COMMAND AND STAFF COLLEGE (EEUU).....	CENTRO SIN IDENTIF.....	Ejército del Aire
AIR STAFF OFFICERS (REINO UNIDO).....	CENTRO SIN IDENTIF.....	Ejército del Aire
ALDEBARAN BÁSICO MK-3300 OPERACIÓN.....	CENTRO SIN IDENTIF.....	Armada
ALDEBARAN COMPLETO MK-3400 OPERACIÓN.....	CENTRO SIN IDENTIF.....	Armada
ALTA GESTIÓN DE INFRAESTRUCT. Y RECUR. PATRIM.....	CESEDEN.....	Órgano Central
ALTA GESTIÓN DE RECURSOS HUMANOS.....	CESEDEN.....	Órgano Central
ALTA GESTIÓN DEL RECURSO FINANCIERO.....	CESEDEN.....	Órgano Central
ALTA GESTIÓN LOGÍSTICA.....	CESEDEN.....	Órgano Central
ALTO NIVEL POLÍTICA COMÚN EUROPEA DE SEGUR. Y DEF.....	ESDC.....	Órgano Central
ALTOS ESTUD. DEFENSA EN EL CHEM Y IHEDN FRANCIA.....	CENTRO SIN IDENTIF.....	Ejército de Tierra
ALTOS ESTUD. ESTRATÉGICOS OF. SUP. IBEROAM.....	CESEDEN.....	Órgano Central
AMETRALLADORA BROWNING 12,7 MM.....	ESCAÑO.....	Armada
AN/SLQ-25A (SP) OPERACIÓN Y MANTENIMIENTO.....	CENTRO SIN IDENTIF.....	Armada
AN/UYSK-43 OPERACIÓN Y MANTENIMIENTO.....	CPT/CIA.....	Armada
ANÁLISIS CLÍNICOS.....	EMISAN.....	Órgano Central
APARATO DIGESTIVO.....	EMISAN.....	Órgano Central
APERTURA MANUAL.....	DEN-E.A.....	Ejército del Aire
APERTURA MANUAL.....	EMPAC.....	Ejército del Aire
APOYO AL AEROTRANSPORTE.....	GRUEMA.....	Ejército del Aire
APROVISIONAMIENTO OFIC. INTENDENCIA CUALQUIER EJ.....	CESIA.....	Armada
APT. ADMINISTRACIÓN MPTM,S DE IM.....	ESENGRA.....	Armada
APT. ADMINISTRADOR DE REDES PARA SUBOFIC. DE ARM.....	ESCAÑO.....	Armada
APT. APROVISIONAMIENTO.....	ESENGRA.....	Armada
APT. APROVISIONAMIENTO AERONAVES (INT).....	EDAN.....	Armada
APT. APROVISIONAMIENTO DE AERONAVES.....	EDAN.....	Armada
APT. APROVISIONAMIENTO SUBOFIC. DE LA ARM.....	ESENGRA.....	Armada
APT. ARMAS ANTIAÉREAS PARA TROPA IM.....	EIMGAF.....	Armada
APT. ARMAS CONTRACARRO.....	EIMGAF.....	Armada
APT. ARMERO AERONAVES.....	EDAN.....	Armada
APT. BUCEADOR ELEMENTAL.....	CBA.....	Armada
APT. BUCEADOR ELEMENTAL-NADADOR SALVAM. (BE-NASAR).....	CBA.....	Armada
APT. BUZO.....	CIB.....	Armada
APT. CONTROLADOR HELICÓPTEROS EN LA MAR.....	EDAN.....	Armada
APT. CONTROLADOR LAMPS ATACO.....	CENTRO SIN IDENTIF.....	Armada
APT. CONTROLADOR TÁCTICO AVIONES EN LA MAR.....	EDAN.....	Armada
APT. COORDINADOR TÁCTICO NAVEGANTE.....	CENTRO SIN IDENTIF.....	Armada
APT. ELECTROMECÁNICA DE VEHÍCULOS NIVEL BÁSICO.....	EIMGAF.....	Armada
APT. ELEMENTAL SUBMARINOS (ME).....	ESUBMAR.....	Armada
APT. FRIGORISTA.....	ESCAÑO.....	Armada
APT. GUERRA NAVAL ESPECIAL.....	EIMGAF.....	Armada
APT. HIDROGRAFÍA ELEMENTAL (MAR).....	ESHIDRO.....	Armada
APT. HIDROGRAFÍA Y CARTOGRAFÍA (MAR).....	ESHIDRO.....	Armada
APT. MANEJO EMBARC. NEUMÁTICAS ASALTO INF. M.....	ESENGRA.....	Armada
APT. MANTENIMIENTO AERONAVES (EB).....	EDAN.....	Armada
APT. MANTENIMIENTO ARMAS (NIVEL BÁSICO) (IM).....	EIMGAF.....	Armada
APT. METEOROLOGÍA Y OCEANOGR. OFIC. Y SUBOF.....	ESHIDRO.....	Armada
APT. OPERAC. ANFIBIAS Y EXPEDICIÓN. (MANDO IM.).....	EIM.....	Armada
APT. OPERADOR SENSORES DE AERONAVES.....	EDAN.....	Armada

<b><u>NOMBRE DEL CURSO</u></b>	<b><u>NOMBRE DEL CENTRO</u></b>	<b><u>EJÉRCITO</u></b>
APT. PATRÓN AERONAVES.....	EDAN.....	Armada
APT. PELUQUERÍA (MAR).....	ESENGRA.....	Armada
APT. POLICÍA NAVAL.....	EIMGAF.....	Armada
APT. PROGRAMADOR.....	ESCAÑO.....	Armada
APT. SEGURIDAD INT. SUBOFIC.,CABO MAYOR Y CABO 1.....	ESCAÑO.....	Armada
APT. SEGURIDAD INTERIOR.....	ESCAÑO.....	Armada
APT. SERVICIO AERONAVES (ME).....	EDAN.....	Armada
APT. SUBMARINOS.....	ESUBMAR.....	Armada
APT. TECNOLOGÍAS COMUNICACIONES E INFORM.MTM.....	EIMGAF.....	Armada
APT. ZAPADOR PARA TROPA DE IM.....	EIMGAF.....	Armada
APTITUD ARTILLERÍA PARA IMT.....	EIMGAF.....	Armada
APTITUD HOSTELERÍA PARA MPTM,S DE IM.....	ESENGRA.....	Armada
APTITUD NADADOR DE RESCATE.....	CIB.....	Armada
APTITUD NADADOR DE RESCATE.....	EDAN.....	Armada
ARMS CONTROL - VIENNA DOCUMENT COMPLIANCE AND VER.....	NSO.....	Órgano Central
ARTES GRAFICAS PARA MARINERÍA Y TROPA.....	ESHIDRO.....	Armada
ASCENSO A CABO PRIMERO DEL EJERCITO DE TIERRA.....	CENTRO SIN IDENTIF.....	Ejército de Tierra
ASESOR DE GENERO EN OPERACIONES.....	EMAD.....	Órgano Central
AUDITOR JEFE EN EFICIENCIA ENERGÉTICA.....	DIGENIN.....	Órgano Central
AUDITOR JEFE EN SISTEMAS DE GESTIÓN AMBIENTAL.....	DIGENIN.....	Órgano Central
AUDITORIA PUBLICA EN EL MINISDEF.....	EMI.....	Órgano Central
AUTOMATIZACIÓN INDUSTRIAL.....	CENTRO SIN IDENTIF.....	Armada
AUTOMOVILISMO. ESCUELA CONDUCTORES (PROF.-DIR.).....	ACLOG.....	Ejército de Tierra
AUXILIAR DE CONTROL DE INTERCEPTACIÓN.....	EMACOT.....	Ejército del Aire
AUXILIARES EN PREVENCIÓN DE LAS DROGODEPEND.....	DIGENPER.....	Órgano Central
AVANZADO DE ANALISTA GEÓGRAFO.....	EGET.....	Ejército de Tierra
AVANZADO DE INTELIGENCIA Y SEGURIDAD OFIC.....	EGET.....	Ejército de Tierra
AVANZADO DE POLICÍA MIL. PARA MPT,S.....	ACLOG.....	Ejército de Tierra
AVANZADO DE UNIDADES ACORAZADAS/MECANIZADAS.....	ACINF.....	Ejército de Tierra
AVANZADO U,S ACORAZ./MECANIZ. OFIC. CABALLERÍA.....	ACAB.....	Ejército de Tierra
AVIATION SAFETY COURSE.....	CENTRO SIN IDENTIF.....	Armada
AYUDANTE DE CLÍNICA MIL. TROPA DEL ET(FSET 6).....	ACLOG.....	Ejército de Tierra
AYUDANTE DE JEFE DE SALTO PARA MPT,S.....	CENTRO SIN IDENTIF.....	Ejército de Tierra
BASIC INTELLIGENCE SYSTEM CORE TRAINING.....	CFIAR.....	Órgano Central
BÁSICO DE APTITUD PEDAGÓGICA PARA OFIC.....	EMCE.....	Órgano Central
BÁSICO DE APTITUD PEDAGÓGICA PARA SUBOFIC.....	EMCE.....	Órgano Central
BÁSICO DE AUXILIAR DE ANALISTA GEÓGRAFO.....	EGET.....	Ejército de Tierra
BÁSICO DE AUXILIAR EOD DEL EJERCITO DEL AIRE.....	ESTAER.....	Ejército del Aire
BÁSICO DE CINOTECNIA PARA MTM.....	CEMILVETDE.....	Órgano Central
BÁSICO DE EMERGENCIAS.....	UME.....	Órgano Central
BÁSICO DE ENTORNOS VIRTUALES DE APRENDIZAJE.....	ACLOG.....	Ejército de Tierra
BÁSICO DE GESTIÓN DE PROGRAMAS.....	DGAM.....	Órgano Central
BÁSICO DE INTELIGENCIA Y SEGURIDAD PARA SUBOFIC.....	EGET.....	Ejército de Tierra
BÁSICO DE MEDIOAMBIENTE.....	DIGENIN.....	Órgano Central
BÁSICO DE OPERACIÓN DEL SIST. MK-3600 RESM "RIGEL".....	CENTRO SIN IDENTIF.....	Armada
BÁSICO DE PARACAIDISMO.....	EMPAC.....	Ejército del Aire
BÁSICO DE POLICÍA MIL. PERSONAL DE TROPA Y MAR.....	ETESDA.....	Ejército del Aire
BÁSICO DE TÉCNICAS OPERATIVAS DE INTELIGENCIA.....	CNI.....	Órgano Central
BÁSICO INVESTIGACIÓN DE AVERÍAS.....	CENTRO SIN IDENTIF.....	Armada
BÁSICO MIL. EN ESTADÍSTICA.....	SEGENTE.....	Órgano Central
BÁSICO STIC -BASE DE DATOS--.....	DIGENIN.....	Órgano Central
BÁSICO STIC -INFRAESTRUCTURA DE RED-.....	DIGENIN.....	Órgano Central
CALIBRACIÓN DE PATRONES ELÉCTRICOS DE CC Y CA.....	DGAM.....	Órgano Central
CALIBRACIÓN DE PATRONES ELÉCTRICOS DE RF Y MO.....	DGAM.....	Órgano Central
CAMBIO ESPECIALIDAD MIL. TROPA Y MARINERÍA E.T.....	ACLOG.....	Ejército de Tierra
CAÑÓN 76/62 OTTO MELARA.....	CENTRO SIN IDENTIF.....	Armada
CAPACITAC. ASC. CABO 1º DE MARIN. ESP. MN.....	ESENGRA.....	Armada

## RELACIÓN DE CURSOS

<b><u>NOMBRE DEL CURSO</u></b>	<b><u>NOMBRE DEL CENTRO</u></b>	<b><u>EJÉRCITO</u></b>
CAPACITAC. ASC. CABO 1º DE TROPA ESP.INF. M.....	EIMGAF.....	Armada
CAPACITAC. ASC. CABO 1º MARIN. ESP. MECÁNICA.....	ESCAÑO.....	Armada
CAPACITAC. ASC. CABO 1º MARIN. ESP.ADMINISTRACION.....	ESENGRA.....	Armada
CAPACITAC. ASC. CABO 1º MARIN. ESP.ARTILLERIA Y MIS.....	ESCAÑO.....	Armada
CAPACITAC. ASC. CABO 1º MARIN. ESP.COMUNICACIONES.....	ESCAÑO.....	Armada
CAPACITAC. ASC. CABO 1º MARIN. ESP.DIRECCION DE TIRO.....	ESCAÑO.....	Armada
CAPACITAC. ASC. CABO 1º MARIN. ESP.ELECTRICIDAD.....	ESCAÑO.....	Armada
CAPACITAC. ASC. CABO 1º MARIN. ESP.ELECTRONICA.....	ESCAÑO.....	Armada
CAPACITAC. ASC. CABO 1º MARIN. ESP.HOSTELERIA.....	ESENGRA.....	Armada
CAPACITAC. ASC. CABO 1º MARIN. ESP.SONAR.....	ESCAÑO.....	Armada
CAPACITAC. ASC. CABO DE TROPA ESP.INF. Mª.....	EIMGAF.....	Armada
CAPACITAC. ASC. CABO MARIN. ESP. MECÁNICA.....	ESCAÑO.....	Armada
CAPACITAC. ASC. CABO MARIN. ESP. MN.....	ESENGRA.....	Armada
CAPACITAC. ASC. CABO MARIN. ESP. SISTEMAS TÁCTICOS.....	ESCAÑO.....	Armada
CAPACITAC. ASC. CABO MARIN. ESP.ADMINISTRACION.....	ESENGRA.....	Armada
CAPACITAC. ASC. CABO MARIN. ESP.ARMAS SUBM.....	ESCAÑO.....	Armada
CAPACITAC. ASC. CABO MARIN. ESP.ARTILLERIA Y MISILES.....	ESCAÑO.....	Armada
CAPACITAC. ASC. CABO MARIN. ESP.COMUNICACIONES.....	ESCAÑO.....	Armada
CAPACITAC. ASC. CABO MARIN. ESP.DIRECCION DE TIRO.....	ESCAÑO.....	Armada
CAPACITAC. ASC. CABO MARIN. ESP.ELECTRICIDAD.....	ESCAÑO.....	Armada
CAPACITAC. ASC. CABO MARIN. ESP.ELECTRONICA.....	ESCAÑO.....	Armada
CAPACITAC. ASC. CABO MARIN. ESP.HOSTELERIA.....	ESENGRA.....	Armada
CAPACITAC. ASC. CABO MARIN. ESP.SONAR.....	ESCAÑO.....	Armada
CAPACITAC. ASC. CABO MAYOR DEL E.T.....	CENTRO SIN IDENTIF.....	Ejército de Tierra
CAPACITAC. ASC. CABO 1º MARIN. ESP. SIST. TACT.....	ESCAÑO.....	Armada
CAPACITAC. ASC. SUBOF. MAYOR DE LA E.S.....	CEGA.....	Ejército del Aire
CAPACITAC. TCOL SANIDAD (EO).....	EMISAN.....	Órgano Central
CARGAS DE CONTRAMINADO.....	CENTRO SIN IDENTIF.....	Armada
CARTOGRAFÍA Y FOTOGRAFÍA.....	DEN-E.A.....	Ejército del Aire
CASYOPEA.....	CENTRO SIN IDENTIF.....	Ejército del Aire
CASYOPEA.....	ESTAER.....	Ejército del Aire
CICLO FORMATIVO INSTRUCTOR PRIMEROS AUX.....	EMISAN.....	Ejército de Tierra
C-IED STAFF OFFICERS AWARENESS (SOAC).....	COEC-CIED.....	Órgano Central
C-IED WEAPONS INTELLIGENCE TEAM.....	COEC-CIED.....	Órgano Central
CIENCIAS APLICADAS A LA INGENIERÍA.....	EPSE.....	Ejército de Tierra
CIRUGÍA ORTOPÉDICA Y TRAUMATOLOGÍA.....	EMISAN.....	Órgano Central
CIS ORIENTATION FOR NCOS.....	NCISSCHOOL.....	Órgano Central
CIS ORIENTATION OFFICERS.....	NCISSCHOOL.....	Órgano Central
CISCO CCNA.....	NCISSCHOOL.....	Órgano Central
CISCO-CCNA-1 ASPECTOS BÁSICOS DE NETWORKING.....	ESCAÑO.....	Armada
CISCO-CCNA-2 CONCEPTOS Y PROTOC. ENRUTAMIENTO.....	CENTRO SIN IDENTIF.....	Armada
CISCO-CCNA-3 REDES INALÁMBRICAS Y CONMUTACIÓN LAN.....	CENTRO SIN IDENTIF.....	Armada
CIS-POC - INFORMÁTICA.....	ESTAER.....	Ejército del Aire
CMS (MED) MC-ENSEÑANZA DE FORMACIÓN 1º.....	EMISAN.....	Órgano Central
COLEGIO DE GUERRA (USA).....	EGEEUU.....	Ejército de Tierra
COLLEGE INTERARMEES DE DEFENSE.....	CENTRO SIN IDENTIF.....	Ejército del Aire
COMPLETAR TITULO ING. CONSTRUC. Y ELECTR.....	EPSE.....	Ejército de Tierra
COMPREHENSIVE OPERATIONS PLANNING (COPC).....	FINCENT.....	Órgano Central
COMSEC SYSTEM ENGINEERING.....	NCISSCHOOL.....	Órgano Central
COMUNICACIÓN SOCIAL.....	CENTRO SIN IDENTIF.....	Órgano Central
COMUNICACIONES DIGITALES BAS. (SUBOFIC.).....	EMACOT.....	Ejército del Aire
COMUNICACIONES DIGITALES DE BASE.....	EMACOT.....	Ejército del Aire
CONDUCCIÓN DE SEGURIDAD.....	EEAUT.....	Ejército del Aire
CONDUCCIÓN MOTOCICLETAS PARA MTM.....	GR.....	Órgano Central
CONDUCCIÓN MOTOCICLETAS PARA OFIC. Y SUB.....	GR.....	Órgano Central
CONDUCCIÓN TODO TERRENO.....	EIMGAF.....	Armada
CONDUCCIÓN TODOTERRENO VEHÍCULOS LIG.....	EEAUT.....	Ejército del Aire

<b><u>NOMBRE DEL CURSO</u></b>	<b><u>NOMBRE DEL CENTRO</u></b>	<b><u>EJÉRCITO</u></b>
CONSOLA LANZ. TORPEDOS MK-309 (DLT). OP. Y MANT.....	CENTRO SIN IDENTIF.....	Armada
CONTRATACIÓN OFIC. DEL CPO. INTENDENCIA.....	CESIA.....	Armada
CONTROLADOR AÉREO AVANZADO.....	EMPAC.....	Ejército del Aire
CONTROLADOR COMBATE E.M.P./GRUEMA.....	EMPAC.....	Ejército del Aire
CONTROLADOR DE TRANSITO AÉREO.....		Ejército del Aire
CONTROLADOR INTERCEPTACIÓN.....	EMACOT.....	Ejército del Aire
CONTROLADOR TRANSITO AÉREO ESPEC. CAO.....	GRUEMA.....	Ejército del Aire
CONTROLADOR TRANSITO AÉREO ESPEC. GCA.....	GRUEMA.....	Ejército del Aire
CONVAL. OP. SIST. AERESO NO TRIPUL. (UAS) TIPO I.....	DEN-E.A.....	Ejército del Aire
CONVAL. OP. SIST. AERESO NO TRIPUL. (UAS) TIPO I.....	GRUEMA.....	Ejército del Aire
CONVAL. OP. SIST. AERESO NO TRIPUL. (UAS)TIPO II.....	DEN-E.A.....	Ejército del Aire
CONVAL. OP. SIST. AERESO NO TRIPUL. (UAS)TIPO II.....	GRUEMA.....	Ejército del Aire
COORDINADOR AVERÍAS Y S.I.....	ESCAÑO.....	Armada
CORE GIS - GEO BASICS I.....	NCISSCHOOL.....	Órgano Central
CORSOM USER.....	NCISSCHOOL.....	Órgano Central
COUNTERING - IMPROVISED EXPLOSIVE DEVICES.....	CENTRO EXTRANJERO.....	Ejército de Tierra
CRIPTO CUSTODIO.....	EMACOT.....	Ejército del Aire
CRYPTO CUSTODIAN.....	NCISSCHOOL.....	Órgano Central
CSDP ORIENT. SEMINAR WITH A FOCUS ON EU CHINA RELAT.....	ESDC.....	Órgano Central
CUERPO GENERAL ESC. BÁSICA -PLAN 96-MYC(P.I.).....	EMACOT.....	Ejército del Aire
CUERPO GENERAL ESC. BÁSICA -PLAN 96-SDA-P.I.....	ETESDA.....	Ejército del Aire
CUERPO GENERAL ESC. DE SUBOFIC. (CAC) 1º.....	ABA.....	Ejército del Aire
CUERPO GENERAL ESC. DE SUBOFIC. (MOP) 1º.....	ABA.....	Ejército del Aire
CUERPO GENERAL ESC. DE SUBOFIC. (PAF) 1º.....	ABA.....	Ejército del Aire
CUERPO GENERAL ESC. EOF/ES 1º.....	AGA.....	Ejército del Aire
CUERPO GENERAL ESC. EOF/ES 2º.....	AGA.....	Ejército del Aire
CUERPO GENERAL ESC. EOF/ES 4º.....	AGA.....	Ejército del Aire
CUERPO GENERAL ESC. EOF/ES 5º.....	AGA.....	Ejército del Aire
CUERPO GENERAL ESC. OFIC. CON TITUL. UNIVERS. 1º.....	AGA.....	Ejército del Aire
CUERPO GENERAL ESC. OFIC. CON TITUL. UNIVERS. 2º.....	AGA.....	Ejército del Aire
CUERPO GENERAL ESC. SUBOFIC. (3 AÑOS) (PAF) 2º.....	ABA.....	Ejército del Aire
CUERPO GENERAL ESC. SUBOFIC. (3 AÑOS)(CAC) 2º.....	ABA.....	Ejército del Aire
CUERPO GENERAL ESC. SUBOFIC. (3 AÑOS)(MOP) 2º.....	ABA.....	Ejército del Aire
CUERPO GENERAL ESC. SUBOFIC. (ARM) 2º.....	ABA.....	Ejército del Aire
CUERPO GENERAL ESC. SUBOFIC. (AUT) 2º.....	EEAUT.....	Ejército del Aire
CUERPO GENERAL ESC. SUBOFIC. (CIM) 2º.....	CECAF.....	Ejército del Aire
CUERPO GENERAL ESC. SUBOFIC. (INF) 2º.....	ESTAER.....	Ejército del Aire
CUERPO GENERAL ESC. SUBOFIC. (MAE) 2º.....	ABA.....	Ejército del Aire
CUERPO GENERAL ESC. SUBOFIC. (TEL) 2º.....	EMACOT.....	Ejército del Aire
CUERPO GENERAL ESC. SUP. PI (CUPO B) 2º.....	ENM.....	Armada
CUERPO GENERAL. ESC. SUP. ACC. DIR. 5º.....	ENM.....	Armada
CUERPO GENERAL.ESC. SUP. PI (CUPO B) 1º.....	ENM.....	Armada
CUERPO GENERAL.ESC. SUPERIOR.ACC. DIR. 4º.....	ENM.....	Armada
CUERPO GRAL. ESCAL. SUBOF. TITUL. PREV. (MOP) F. GRAL.....	ABA.....	Ejército del Aire
CUERPO INF. MARINA ESC. SUP. PI (CUPO B) 2º.....	ENM.....	Armada
CUERPO INF. MARINA. ESC. SUP. ACC. DIR. 5º.....	ENM.....	Armada
CUERPO INF. MARINA.ESC. SUP. PI (CUPO B) 1º.....	ENM.....	Armada
CUERPO ING. ESC. EOF/ES (AD,PI,CC) (1ª FASE) 1º.....	AGA.....	Ejército del Aire
CUERPO ING. ESC. EOF/ES (AD,PI,CC) (2ª FASE) 2º.....	AGA.....	Ejército del Aire
CUERPO ING. ESC. EOT/ET (AD,PI,CC) (1ªFASE) 1º.....	AGA.....	Ejército del Aire
CUERPO ING. ESC. EOT/ET (AD,PI,CC) (2ªFASE) 2º.....	ESTAER.....	Ejército del Aire
CUERPO INT. ESC. EOF/ES (AD,PI,CC) (1ª FASE) 1º.....	AGA.....	Ejército del Aire
CUERPO INT. ESC. EOF/ES (AD,PI,CC) (2ª FASE) 2º.....	AGA.....	Ejército del Aire
CYBER TERRORISM AWARENESS-POLICY AND MANAG. LEVEL.....	CENTRO EXTRANJERO.....	Ejército de Tierra
DEFENSA NACIONAL.....	CESEDEN.....	Órgano Central
DEFENSA NBQ NAVAL PARA OFIC.....	ESCAÑO.....	Armada
DEFENSA NBQ NAVAL SUBOFIC., CCMM Y CBO1.....	ESCAÑO.....	Armada

## RELACIÓN DE CURSOS

<b><u>NOMBRE DEL CURSO</u></b>	<b><u>NOMBRE DEL CENTRO</u></b>	<b><u>EJÉRCITO</u></b>
DEFENSA PARA OFIC. SUPERIORES AFGANOS.....	CESEDEN.....	Órgano Central
DEFENSA PARA OFIC. SUPERIORES AFGANOS.....	EMAD.....	Órgano Central
DEPLOYABLE OPTICAL FIBRE CABLE.....	NCISSCHOOL.....	Órgano Central
DERECHO DE LOS CONFLICTOS ARMADOS (JURÍDICOS).....	EMEJ.....	Órgano Central
DERECHO INTERNACIONAL HUMANITARIO.....	DIGEREM.....	Órgano Central
DIRECCIÓN DE PROCEDIMIENTOS EXP. CON ANIMALES.....	CEMILVETDE.....	Órgano Central
DIRECCIÓN DE TIRO MK-92 MOD 6.....	CPT/CIA.....	Armada
DIRECCIÓN FINANCIERA DE PROYECTOS.....	DIGENECO.....	Órgano Central
DIRECTORES TÉCNICOS DE ITV,S DE LAS FAS.....	DGAM.....	Órgano Central
DISEÑO DE PROCEDIM. DE NAVEGACIÓN INSTRUM.L.....	CECAF.....	Ejército del Aire
DISEÑO DE REDES LINK-16.....	EMACOT.....	Ejército del Aire
DKMS (DACAN ELECTRONIC KEY MANAGEMENT SYSTEM).....	NCISSCHOOL.....	Órgano Central
DOCTOR INGENIERO.-ARMAMENTO.....	EPSE.....	Ejército de Tierra
DOCTOR POR ESCUELA TEC. SUP. DE ING. ARMAS NAVALES.....	ETSIAN.....	Armada
E.C. ARTILLERÍA (IM,EB).....	EIMGAF.....	Armada
E.C. AUTOMOVILISMO, MEDIOS ANFIBIOS Y MECANIZ. (IM,EB).....	EIMGAF.....	Armada
E.C. DE BUZO PARA SUBOFIC.....	CBA.....	Armada
E.C. DE CONTROL DE PLATAFORMA.....	CENTRO SIN IDENTIF.....	Armada
E.C. DE HIDROGRAFÍA.....	ESHIDRO.....	Armada
E.C. DE SEGURIDAD Y PROTECCIÓN.....	EIM.....	Armada
E.C. DE SISTEMAS DE COMBATE.....	CENTRO SIN IDENTIF.....	Armada
E.C. PILOTO NAVAL DE AERONAVES.....	CENTRO SIN IDENTIF.....	Armada
E.C. SUBMARINOS "S".....	CENTRO SIN IDENTIF.....	Armada
E.C. TECNOLOGÍAS DE COMUNIC. E INFORM. (TCI-OF CG).....	ESCAÑO.....	Armada
E.C. TECNOLOGÍAS DE COMUNIC. E INFORM. (TCI-OFIM).....	CENTRO SIN IDENTIF.....	Armada
E.C. TECNOLOGÍAS DE INFORMACIÓN (TI-OFCINA).....	CENTRO SIN IDENTIF.....	Armada
E.C. ZAPADOR (IM,EB).....	EIMGAF.....	Armada
EFICIENCIA ENERGÉTICA EN INSTALACIONES MIL.....	DIGENIN.....	Órgano Central
ENFERMERÍA DE VUELO.....	EMISAN.....	Órgano Central
ENFERMERÍA EN AMBIENTE HIPERBÁRICO.....	EMISAN.....	Órgano Central
ENSAYOS EN VUELO EN FRANCIA.....	DEN-E.A.....	Ejército del Aire
ENSAYOS VUELO Y CERT. AERON. (UPM).....	ETSIAN.....	Armada
ENSEÑANZA BAS. (PLAN NUEVO).LDIREC.RD.35/2010.....	AGBS.....	Ejército de Tierra
ENSEÑANZA BAS. (PLAN NUEVO).LPROM.RD.35/2010.....	AGBS.....	Ejército de Tierra
ENSEÑANZA BAS. AGRUP. ESPEC. AERON. (1º).....	ACLOG.....	Ejército de Tierra
ENSEÑANZA BAS. AGRUP. ESPEC. AERON.(2º).....	ACLOG.....	Ejército de Tierra
ENSEÑANZA BAS. ART. ANT. COSTA (2º).....	ACART.....	Ejército de Tierra
ENSEÑANZA BAS. ART. ANTIAÉREA (1º).....	ACART.....	Ejército de Tierra
ENSEÑANZA BAS. ART. ANTIAÉREA (2º).....	ACART.....	Ejército de Tierra
ENSEÑANZA BAS. ART. CAMPAÑA (1º).....	ACART.....	Ejército de Tierra
ENSEÑANZA BAS. ART. CAMPAÑA (2º).....	ACART.....	Ejército de Tierra
ENSEÑANZA BAS. AUTOMOCIÓN (1º).....	ACLOG.....	Ejército de Tierra
ENSEÑANZA BAS. AUTOMOCIÓN (2º).....	ACLOG.....	Ejército de Tierra
ENSEÑANZA BAS. CABALLERÍA (1º).....	ACAB.....	Ejército de Tierra
ENSEÑANZA BAS. CABALLERÍA (2º).....	ACAB.....	Ejército de Tierra
ENSEÑANZA BAS. ELECTRICIDAD (2º).....	ACLOG.....	Ejército de Tierra
ENSEÑANZA BAS. ELECTRO Y TELEC. (1º).....	ACLOG.....	Ejército de Tierra
ENSEÑANZA BAS. ELECTRO Y TELEC. (2º).....	ACLOG.....	Ejército de Tierra
ENSEÑANZA BAS. ELECTRÓNICA (2º).....	ACLOG.....	Ejército de Tierra
ENSEÑANZA BAS. INF. AC/MZ (1º).....	ACINF.....	Ejército de Tierra
ENSEÑANZA BAS. INF. AC/MZ (2º).....	ACINF.....	Ejército de Tierra
ENSEÑANZA BAS. INF. AC/MZ. (2º).....	ACINF.....	Ejército de Tierra
ENSEÑANZA BAS. INF. LIGERA (1º).....	ACINF.....	Ejército de Tierra
ENSEÑANZA BAS. INF. LIGERA (2º).....	ACINF.....	Ejército de Tierra
ENSEÑANZA BAS. INF. LIGERA (2º).....	ACINF.....	Ejército de Tierra
ENSEÑANZA BAS. INFORMÁTICA (1º).....	ACLOG.....	Ejército de Tierra
ENSEÑANZA BAS. INFORMÁTICA (2º).....	ACLOG.....	Ejército de Tierra

<b><u>NOMBRE DEL CURSO</u></b>	<b><u>NOMBRE DEL CENTRO</u></b>	<b><u>EJÉRCITO</u></b>
ENSEÑANZA BAS. INGENIEROS (1°).....	ACING.....	Ejército de Tierra
ENSEÑANZA BAS. INGENIEROS (2°).....	ACING.....	Ejército de Tierra
ENSEÑANZA BAS. MANTO. AERONAVES (2°).....	ACLOG.....	Ejército de Tierra
ENSEÑANZA BAS. MANTO. ARM.Y MATERIAL (2°).....	ACLOG.....	Ejército de Tierra
ENSEÑANZA BAS. MANTO. ARMAM. MATERIAL (2°).....	ACLOG.....	Ejército de Tierra
ENSEÑANZA BAS. MANTO. MONTAJE EQUIP. (2°).....	ACLOG.....	Ejército de Tierra
ENSEÑANZA BAS. MANTO. MONTAJE EQUIP.(1°).....	ACLOG.....	Ejército de Tierra
ENSEÑANZA BAS.TELECOMUNICACIONES (2°).....	ACLOG.....	Ejército de Tierra
ENSEÑANZA BAS.TRASMISIONES (1°).....	ACING.....	Ejército de Tierra
ENSEÑANZA BAS.TRASMISIONES (2°).....	ACING.....	Ejército de Tierra
ENSEÑANZA MED. ING. POLITEC. FORM. MIL.C.GRAL.....	AGM.....	Ejército de Tierra
ENSEÑANZA MED. ING.POLITEC. FASE ESPECIF.....	EPSE.....	Ejército de Tierra
ENSEÑANZA MIL. EMP. TROPA PROF. FASE ESPEC.....	CENTRO SIN IDENTIF.....	Ejército de Tierra
ENSEÑANZA MIL. EMPLEO TROPA PROF. FASE COMÚN.....	CEFOT2.....	Ejército de Tierra
ENSEÑANZA SUP. (1°).....	AGM.....	Ejército de Tierra
ENSEÑANZA SUP. (1°) G.C.....	AGM.....	Ejército de Tierra
ENSEÑANZA SUP. (2°).....	AGM.....	Ejército de Tierra
ENSEÑANZA SUP. (2°) G.C.....	AGM.....	Ejército de Tierra
ENSEÑANZA SUP. (3°).....	AGM.....	Ejército de Tierra
ENSEÑANZA SUP. ARTILLERÍA (4°).....	ACART.....	Ejército de Tierra
ENSEÑANZA SUP. ARTILLERÍA (5°).....	ACART.....	Ejército de Tierra
ENSEÑANZA SUP. CABALLERÍA (4°).....	ACAB.....	Ejército de Tierra
ENSEÑANZA SUP. CABALLERÍA (5°).....	ACAB.....	Ejército de Tierra
ENSEÑANZA SUP. INFANTERÍA (4°).....	ACINF.....	Ejército de Tierra
ENSEÑANZA SUP. INFANTERÍA (5°).....	ACINF.....	Ejército de Tierra
ENSEÑANZA SUP. ING. POLITÉCNICOS FASE ESPECIF.....	AGM.....	Ejército de Tierra
ENSEÑANZA SUP. ING.POLITEC. FORM.MIL.C.GRAL.....	EPSE.....	Ejército de Tierra
ENSEÑANZA SUP. INGENIEROS (4°).....	ACING.....	Ejército de Tierra
ENSEÑANZA SUP. INGENIEROS (5°).....	ACING.....	Ejército de Tierra
ENSEÑANZA SUP. INTENDENCIA FASE ESPECIFICA.....	AGM.....	Ejército de Tierra
ENSEÑANZA SUP. INTENDENCIA PRIMER CURSO.....	AGM.....	Ejército de Tierra
ENSEÑANZA SUP. TRANSMISIONES (4°).....	ACING.....	Ejército de Tierra
ENSEÑANZA SUP. TRANSMISIONES (5°).....	ACING.....	Ejército de Tierra
ENVIRONMENTAL MANAGEMENT FOR MIL.Y FORCES.....	NSO.....	Órgano Central
EOD SUBMARINO.....	CBA.....	Armada
EOR.....	ACING.....	Ejército de Tierra
EPIDEMIOLOGIA APLICADA DE CAMPO.....	EMISAN.....	Órgano Central
ESC. SUP.OFIC. PROM. INTERNA INFANTERÍA 2°.....	ACINF.....	Ejército de Tierra
ESC. SUP.OFIC.PROM. INTERNA ARTILLERÍA 2°.....	ACART.....	Ejército de Tierra
ESC. SUP.OFIC.PROM. INTERNA CABALLERÍA 2°.....	ACAB.....	Ejército de Tierra
ESC. SUP.OFIC.PROM. INTERNA TRANSMISIONES 2°.....	ACING.....	Ejército de Tierra
ESCALA SUPERIOR DE OFIC. PROM. INTERNA 1°.....	AGM.....	Ejército de Tierra
ESPECIALIDAD DE GUERRA NAVAL ESPECIAL OFIC. Y SUBOF.....	CENTRO SIN IDENTIF.....	Armada
ESPECIALIDAD PLEGADOR Y ENTRET. PARACAÍDAS APERT. MAN.....	CEFAMET.....	Ejército de Tierra
ESPECIALIDADES CRISTOLÓGICAS.....	DIGENIN.....	Órgano Central
ESPECIALISTA EN SOSTENIMIENTO DE GALERÍAS.....	UME.....	Órgano Central
ESPECIALISTA MIL. EN TÉCNICAS ESTADÍSTICAS.....	SEGENTE.....	Órgano Central
ESPECIALISTAS EN INFORMACIÓN.....	ES ES GC.....	Órgano Central
ESPECIALISTAS EN PREPARAC. DE CARGAS AEROTRANSP.....	CENTRO SIN IDENTIF.....	Ejército de Tierra
ESPECIALIZACIÓN DE ADQUISICIÓN TÉCNICA.....	CNI.....	Órgano Central
ESPECIFICO DE GESTIÓN DE MTO. EN EL SIST. LOGIST. 2000.....	ESTAER.....	Ejército del Aire
ESTADO MAYOR ALEMANIA.....	NSO.....	Ejército de Tierra
ESTADO MAYOR DE LAS FUERZAS ARMADAS.....	CESEDEN.....	Órgano Central
ESTADO MAYOR EN ESTADOS UNIDOS (USMC).....	CENTRO SIN IDENTIF.....	Armada
ESTADO MAYOR EN FRANCIA.....	CENTRO SIN IDENTIF.....	Armada
ESTADO MAYOR EN REINO UNIDO.....	CENTRO SIN IDENTIF.....	Armada
ESTADO MAYOR FRANCIA.....	CFIAR.....	Ejército de Tierra

## RELACIÓN DE CURSOS

<b><u>NOMBRE DEL CURSO</u></b>	<b><u>NOMBRE DEL CENTRO</u></b>	<b><u>EJÉRCITO</u></b>
ESTADO MAYOR GRAN BRETA?A.....	CENTRO SIN IDENTIF.....	Ejército de Tierra
ESTADO MAYOR ITALIA.....	CENTRO SIN IDENTIF.....	Ejército de Tierra
ESTADO MAYOR PORTUGAL.....	CENTRO EXTRANJERO.....	Ejército de Tierra
ESTADO MAYOR U.S.A.....	EGEEUU.....	Ejército de Tierra
ESTUDIOS ECONÓMICOS APLICACIÓN MIL.....	EGET.....	Ejército de Tierra
EUROPEAN SECURITY AND DEFENSA POLICY ORIENT.....	ESDC.....	Órgano Central
EVALUADORES DE IDIOMAS DE NIVEL PROF.L Y EXP.....	EMID.....	Órgano Central
EVALUADORES DE LA ENSEÑANZA MIL.....	EMCE.....	Órgano Central
EVE USERS EXTERNAL.....	NCISSCHOOL.....	Órgano Central
EXPERTO EN TECN. CONDUCCIÓN SEGUR. (MTM).....	GR.....	Órgano Central
EXPERTO EN TECN. CONDUCCIÓN SEGUR. (OF Y SUBOF).....	GR.....	Órgano Central
FARMACIA INDUSTRIAL Y GALÉNICA.....	EMISAN.....	Órgano Central
FIGURANTE ADIESTRAMIENTO PERROS DE INTERÉS MIL.....	CEMILVETDE.....	Órgano Central
FINANCING EU OPERATIONS - ATHENA MECHANISM.....	CENTRO SIN IDENTIF.....	Órgano Central
FORM. BAS. RESERVA VOL. OFIC. DE ARMADA.....		Armada
FORM. BAS. RESERVA VOL. SUBOFIC. DE ARMADA.....		Armada
FORMACIÓN DE AUDITORES DE SIST. DE LA CALIDAD.....	DGAM.....	Órgano Central
FORM. MEDIADORES EN PREVENCIÓN DE DROGODEPENDENCIAS.....	CENTRO SIN IDENTIF.....	Armada
FORMADORES PREVENCIÓN DROGODEPENDENCIAS.....	DIGENPER.....	Órgano Central
FOTOINTERPRETACIÓN.....	CECAF.....	Ejército del Aire
GENERAL DEL SISTEMA LOGÍSTICO 2000.....	ESTAER.....	Ejército del Aire
GESTIÓN AMBIENTAL.....	DIGENIN.....	Órgano Central
GESTIÓN DE MATERIAL DE CIFRA (NDA SP).....	DIGENIN.....	Órgano Central
GESTIÓN DE PROGRAMAS.....	DGAM.....	Órgano Central
GESTIÓN DE REDES MULTILINK.....	CPT/CIA.....	Armada
GESTIÓN INMOBILIARIA.....	DIGENIN.....	Órgano Central
GESTIÓN STIC.....	DIGENIN.....	Órgano Central
GESTIÓN Y AUDITORIA MEDIOAMBIENTAL.....	ESTAER.....	Ejército del Aire
GESTOR DE REDES DE DATA LINK-11 (DLNM).....	CENTRO SIN IDENTIF.....	Ejército del Aire
GESTOR DE REDES DE DATA LINK-11 (DLNM).....	EMACOT.....	Ejército del Aire
GESTOR DE RESIDUOS.....	DIGENIN.....	Órgano Central
GIROSCÓPICA AN/WSN-7 OPER. Y MANTO.....	UVICOA.....	Armada
GUERRA AÉREA (USA).....		Ejército del Aire
GUERRA ELECTRÓNICA (OPERADOR BÁSICO).....	CENTRO SIN IDENTIF.....	Armada
GUERRA ELECTRÓNICA SUPERVISOR.....	CENTRO SIN IDENTIF.....	Armada
GUÍA DE PERROS DE BÚSQUEDA Y RESCATE.....	CEMILVETDE.....	Órgano Central
GUÍA PERROS DETECTORES DE DROGAS Y ESTUPEF.....	CEMILVETDE.....	Órgano Central
GUÍA PERROS DETECTORES DE EXPLOSIVOS.....	CEMILVETDE.....	Órgano Central
GUÍA PERROS SEGURIDAD Y COMBATE PARA MTM.....	CEMILVETDE.....	Órgano Central
HALO-HAHO.....	EMPAC.....	Ejército del Aire
HALO-HAHO.....	EMPAC.....	Ejército de Tierra
HELICÓPTEROS.-MANTO.(OF).....	CEFAMET.....	Ejército de Tierra
HELICÓPTEROS.-PILOTO.....	CEFAMET.....	Ejército de Tierra
HELICÓPTEROS.-PILOTO INST.HT-17.....	CEFAMET.....	Ejército de Tierra
HELICÓPTEROS.-PILOTO INST.HU-18.....	CEFAMET.....	Ejército de Tierra
HELICÓPTEROS.-PILOTO PRUEBAS HT-17.....	CEFAMET.....	Ejército de Tierra
HOMOLOGACIÓN ESTADO MAYOR DE LAS FAS.....	CESEDEN.....	Órgano Central
HUMAN NETWORK ANALYSIS AND TARGETING (HNAT).....	CENTRO EXTRANJERO.....	Ejército de Tierra
ICC OPERACIÓN.....	CENTRO SIN IDENTIF.....	Armada
ICC OPERACIÓN.....	CPT/CIA.....	Armada
ICC OPERACIÓN.....	ESCAÑO.....	Armada
IDENTIFICADORES DE CATALOGACIÓN.....	DGAM.....	Órgano Central
INFANTERÍA MARINA.ESC. SUPERIOR.ACC. DIR. 4º.....	ENM.....	Armada
INGENIERO HIDRÓGRAFO.....	ESHIDRO.....	Armada
INGENIEROS. ESC. SUPERIOR.ACC. DIRM. (F.M.C.E.).....	ETSIAN.....	Armada
INGENIEROS. ESC. SUPERIOR.CAMBIO CUERPO (C-O).....	ENM.....	Armada
INGENIEROS. ESC. SUPERIOR.PI (CUPO B).....	ETSIAN.....	Armada

<b><u>NOMBRE DEL CURSO</u></b>	<b><u>NOMBRE DEL CENTRO</u></b>	<b><u>EJÉRCITO</u></b>
INGENIEROS. ESC. TÉCNICA. ACC. DIR..(F.M.C.E.).....	ETSIAN.....	Armada
INGENIEROS. ESC. TÉCNICA. ACC. DIR..(F.M.C.G.).....	ENM.....	Armada
INGENIEROS. ESC. TÉCNICA. CAMBIO CUERPO (C-O).....	ENM.....	Armada
INGENIEROS. ESC. TÉCNICA. PI (CUPO B) FASE II.....	ENM.....	Armada
INGLES A DISTANCIA DE NIVEL PROFESIONAL.....	EGET.....	Ejército de Tierra
INGLES A DISTANCIA SUPERVIVENCIA PLUS.....	EGET.....	Ejército de Tierra
INGLES DE NIVEL FUNCIONAL PLUS.....	EGET.....	Ejército de Tierra
INGLES DE NIVEL MEDIO.....	EMID.....	Órgano Central
INGLES DE NIVEL PROFESIONAL.....	EGET.....	Ejército de Tierra
INGLES DE NIVEL PROFESIONAL.....	EMID.....	Ejército de Tierra
INGLES DE SUPERVIVENCIA PLUS.....	EGET.....	Ejército de Tierra
INGLES NIVEL MEDIO PARA PERSONAL DEL EA.....	SEID.....	Ejército del Aire
INMERSIÓN LINGÜÍSTICA EN EL IDIOMA INGLES.....	EMID.....	Órgano Central
INSTRUCTOR AVANZADO DE CONDUCCIÓN.....	ACLOG.....	Ejército de Tierra
INSTRUCTOR AVANZADO DE TIRO CENTAURO.....	ACAB.....	Ejército de Tierra
INSTRUCTOR AVANZADO TIRO.....	ACINF.....	Ejército de Tierra
INSTRUCTOR EDUCAC. FIS. SUBOF. VARIOS EJERC.Y G.C.....	ACINF.....	Ejército de Tierra
INSTRUCTOR GUÍAS PERROS.....	CEMILVETDE.....	Órgano Central
INSTRUCTOR MIL. EQUITACIÓN.....	SEGENTE.....	Órgano Central
INSTRUCTOR OPERADOR GRÚA ATP.....	ACING.....	Ejército de Tierra
INSTRUCTOR PARACAIDISTA.....	EMPAC.....	Ejército del Aire
INSTRUCTOR SOPORTE VITAL AVANZADO.....	EMISAN.....	Órgano Central
INSTRUCTOR TIRO DEL E.A.....	ETESDA.....	Ejército del Aire
INTELIGENCIA DE GRADO SUPERIOR.....	CNI.....	Órgano Central
INTENSIVO INGLES EN INMERSIÓN LINGÜÍSTICA EN TN.....	EGET.....	Ejército de Tierra
INTENSIVO INGLES FUNCIONAL PLUS.....	EGET.....	Ejército de Tierra
INTENSIVO INGLES NIVEL FUNCIONAL.....	EGET.....	Ejército de Tierra
INTENSIVO NIVEL BAJO IDIOMA INGLES TÉCNICO.....	CENTRO SIN IDENTIF.....	Armada
INTERMEDIO DE EXTINCIÓN DE INCENDIOS FORESTALES.....	UME.....	Órgano Central
INTROD ACNT(AEGIS COMPUTER NETWORK TECHNICIAN).....	CENTRO SIN IDENTIF.....	Armada
INTRODUCCIÓN AL SISTEMA FCS/ORTS. AEGIS NACIONAL.....	CENTRO SIN IDENTIF.....	Armada
INTRODUCCIÓN LINK-16.....	EMACOT.....	Ejército del Aire
INTRODUCCIÓN MAINT. MANAGER(AMM). AEGIS NACIONAL.....	ESCAÑO.....	Armada
INTRODUCCIÓN RADAR SPY-1D. AEGIS NACIONAL.....	CENTRO SIN IDENTIF.....	Armada
ISAF SOF PREDEPLOYMENT COURSE.....	CENTRO EXTRANJERO.....	Ejército de Tierra
JEFE DE SALTO.....	EMPAC.....	Ejército del Aire
JEFE DE SALTO ALTA COTA.....	EMPAC.....	Ejército de Tierra
JEFE DE SALTO LANZAMIENTOS PARACAID. DE APERTURA.....	EMPAC.....	Ejército de Tierra
JEFE DE SEGURIDAD.....	EGET.....	Ejército de Tierra
JORNADAS DE EVALUADORES IDIOMAS NIVEL FUNC.....	EMID.....	Órgano Central
LABORATORIO FRENTE A AMENAZAS NBQ.....	DGAM.....	Órgano Central
LINK-11.....	UVICOA.....	Armada
LOG FAS M & T FUNDAMENTAL.....	NCISSCHOOL.....	Órgano Central
LOGÍSTICA DE MATERIAL PARA OFIC. DEL E.A.....	ESTAER.....	Ejército del Aire
LOGÍSTICA DE PERSONAL Y RECURSOS HUM. PARA OFIC.....	ESTAER.....	Ejército del Aire
LOGREP BASIC EXTERNAL.....	NCISSCHOOL.....	Órgano Central
MANDO DE UNIDADES PARACAIDISTAS.....	EMPAC.....	Ejército del Aire
MANEJO EMBARCACIONES NEUMAT. ZODIAC IM.....	ESENGRA.....	Armada
MANTENIMIENTO SISTEMA MK-9500.....	CENTRO SIN IDENTIF.....	Armada
MANTO. EQUIPO PERSONAL VUELO PARA MTM.....	ESTAER.....	Ejército del Aire
MANTO. ALDEBARAN. SUBSISTEMA ELINT/ECM.....	ESCAÑO.....	Armada
MANTO. ALDEBARAN. SUBSISTEMA ESM.....	ESCAÑO.....	Armada
MANTO. AN/SRQ-4.....	CENTRO SIN IDENTIF.....	Armada
MANTO. ARMAMENTO HELICÓPTERO TIGRE.....	CEFAMET.....	Ejército de Tierra
MANTO. AVIÓN CESSNA CITACIÓN II(C-550)4º ESCLLA.....	CENTRO SIN IDENTIF.....	Armada
MANTO. AVIÓN HARRIER AV8B 9ºESCLLA.....	CENTRO SIN IDENTIF.....	Armada
MANTO. AVIÓNICA HELICÓPTERO HT-17.....	CEFAMET.....	Ejército de Tierra



## RELACIÓN DE CURSOS

<b><u>NOMBRE DEL CURSO</u></b>	<b><u>NOMBRE DEL CENTRO</u></b>	<b><u>EJÉRCITO</u></b>
MANTO. AVIÓNICA HELICÓPTERO HU-21/HT-27.....	CEFAMET.....	Ejército de Tierra
MANTO. AVIÓNICA HELICÓPTERO TIGRE.....	CEFAMET.....	Ejército de Tierra
MANTO. CONSOLAS CONAM - FFG.....	CENTRO SIN IDENTIF.....	Armada
MANTO. CONSOLAS TURBINAS GAS LM-2500.....	CENTRO SIN IDENTIF.....	Armada
MANTO. DE RADIOAYUDAS DE NAVEGACIÓN AÉREA.....	EMACOT.....	Ejército del Aire
MANTO. INICIAL CESSNA CITATION C-650.....	CENTRO EXTRANJERO.....	Armada
MANTO. PRIMER NIVEL TURBINAS GAS LM-2500.....	UVICOA.....	Armada
MANTO. SUBSISTEMAS SQQ-28.....	CENTRO SIN IDENTIF.....	Armada
MANTO. Y REPARACIÓN HELICÓPTEROS HT-17.....	CEFAMET.....	Ejército de Tierra
MANTO. Y REPARACIÓN HELICÓPTEROS HU-21/HT-27.....	CEFAMET.....	Ejército de Tierra
MASTER PILOTO DE ENSAYOS EN VUELO.....	CENTRO UNIVERSITARIO.....	Armada
MCCIS ADMINISTRADOR DEL SISTEMA.....	CPT/CIA.....	Armada
MCCIS OPERADOR AVANZADO Y SUPERVISOR RMP.....	CENTRO SIN IDENTIF.....	Armada
MCCIS OPERADOR BÁSICO.....	CENTRO SIN IDENTIF.....	Armada
MCCIS OPERADOR BÁSICO.....	CPT/CIA.....	Armada
MEC. ESPECIALISTAS.(F.M.C.E).....		Armada
MEC. MANT. LINEA VUELO DE HELICÓPTEROS HA-28.....	CEFAMET.....	Ejército de Tierra
MEC. MANT. LINEA VUELO Y EQ. AUX.HT-17 PARA MPTM,S.....	CEFAMET.....	Ejército de Tierra
MEC. MANT. LINEA VUELO Y EQ. AUX.HU-18 PARA MPTM,S.....	CEFAMET.....	Ejército de Tierra
MEC. MANT. LINEA VUELO Y EQ. AUX.HU-21/HT-27.....	CEFAMET.....	Ejército de Tierra
MEDICINA EN AMBIENTE HIPERBÁRICO.....	EMISAN.....	Órgano Central
MEDICINA FAMILIAR Y COMUNITARIA.....	EMISAN.....	Órgano Central
MEDICO DE VUELO.....	EMISAN.....	Órgano Central
METMP F. ESPECIALI.(SEG. Y DEF.-SGD GUARDIA REAL).....	GR.....	Ejército del Aire
METMP F. MIL.(COMÚN TODAS LAS ESPECIAL.).....		Ejército del Aire
METROLOGÍA DIMENSIONAL.....	DGAM.....	Órgano Central
METROLOGÍA MEC.: MASA, PRESIÓN, FUERZA Y PAR.....	DGAM.....	Órgano Central
MICROBIOLOGÍA Y PARASITOLOGÍA.....	EMISAN.....	Órgano Central
MONITOR DE ESCUELA CONDUCTORES PARA MPTM.....	ACLOG.....	Ejército de Tierra
MONOGRÁFICO DE DEFENSA NACIONAL.....	EMAD.....	Órgano Central
MONTAJE LANZATORPEDOS MK-32.....	CENTRO SIN IDENTIF.....	Armada
MONTAJE LANZATORPEDOS MK-32.....	ESCAÑO.....	Armada
MONTAJE MK-45 5"62 MOD 2/MOD 4 DIFF (F-105).....	ESCAÑO.....	Armada
MONTAJES OERLIKON 20/120 MM.....	ESCAÑO.....	Armada
MONTAÑA -SUPERIOR.....	EMMOE.....	Ejército de Tierra
MOTOR BAZÁN MAN 16/18T.....	ESCAÑO.....	Armada
MOTOR MAN D-2842 LE 414.....	CENTRO SIN IDENTIF.....	Armada
MOTOR MTU 956 TB91.....	UVICOA.....	Armada
MOVEMENT AND LOGISTICS OP. PLANNING (MLOPC).....	NSO.....	Órgano Central
N.B.Q.-ESPECIALISTA (SUB.).....	ACING.....	Ejército de Tierra
NACIONAL DE VERIFICACIÓN.....	EMAD.....	Órgano Central
NATO CASPOA Q1 "AIR BATTLE TRAINING" (FRANCIA).....	CENTRO SIN IDENTIF.....	Ejército del Aire
NATO CASPOA Q3 "AIR SENIOR COURSE" (FRANCIA).....	CENTRO SIN IDENTIF.....	Ejército del Aire
NATO CASPOA TST "TIME SENSITIVE TARGETING" (FRANCIA).....	CENTRO SIN IDENTIF.....	Ejército del Aire
NATO CIS CONTROLLER.....	NCISSCHOOL.....	Órgano Central
NATO CONVENTIONAL TARGETING.....	NSO.....	Órgano Central
NATO DEFENSE COLLEGE (NDC).....	NADEFCOL.....	Órgano Central
NATO EXERCISE PLANNING (EPC).....	NSO.....	Órgano Central
NATO INTELLIGENCE.....	NSO.....	Órgano Central
NATO LESSONS LEARNED STAFF OFFICER.....	CENTRO EXTRANJERO.....	Ejército de Tierra
NATO LESSONS LEARNED STAFF OFFICER.....	SAFIC.....	Órgano Central
NATO MEDICAL EVALUATION COURSE (MEDEVAL).....	CENTRO EXTRANJERO.....	Ejército de Tierra
NATO NCO LEADERSHIP IN A MULTINAT. ENVIRONMENT.....	HKA.....	Órgano Central
NATO OPERATIONAL C-IED STAFF OFFICERS AWARENESS.....	ACING.....	Ejército de Tierra
NATO OPERATIONAL C-IED STAFF OFFICERS AWARENESS.....	CENTRO EXTRANJERO.....	Ejército de Tierra
NATO PRE OPERATIONAL IEDD TRAINING COURSE.....	CENTRO EXTRANJERO.....	Ejército de Tierra
NATO SIGINT ANALYST PRE-DEPLOYMENT COURSE.....	CENTRO EXTRANJERO.....	Ejército de Tierra

<b><u>NOMBRE DEL CURSO</u></b>	<b><u>NOMBRE DEL CENTRO</u></b>	<b><u>EJÉRCITO</u></b>
NATO SIGNALS INTELLIGENCE (HOLANDA).....	CENTRO EXTRANJERO.....	Ejército de Tierra
NATO SOF INTELLIGENCE.....	CENTRO EXTRANJERO.....	Ejército de Tierra
NATO SPECIAL OP. COMP. COMMAND PLANNING.....	CENTRO EXTRANJERO.....	Ejército de Tierra
NATO TACTICAL OPS IN A HIGH THREAT IED ENVIROMENT.....	CENTRO EXTRANJERO.....	Ejército de Tierra
NATO WEAPONS INTELLIGENCE TRAINING.....	ACING.....	Ejército de Tierra
NBC-ANALYSIS.....	CENTRO SIN IDENTIF.....	Armada
NNCCRS SSO/ADMIN.....	NCISSCHOOL.....	Órgano Central
OBSERVADOR DE FUEGO AÉREO ( HELICOPT. ATAQUE).....	CEFAMET.....	Ejército de Tierra
OBSERVADORES DE MISIONES DE PAZ.....	EGET.....	Ejército de Tierra
OBTENCIÓN DEL TITULO DE DOCTOR.....	EPSE.....	Ejército de Tierra
OBTENCIÓN TITULO ING. ARMAMENTO Y MATERIAL.....	EPSE.....	Ejército de Tierra
OBTENCIÓN TITULO ING. CONSTRUCCIÓN Y ELECTRI.....	EPSE.....	Ejército de Tierra
OFIC. DE CUENTA Y RAZÓN.....	ESENGRA.....	Armada
OFICIAL ACCIÓN TÁCTICA DE UNIDAD ESPECIFICA.....	CENTESPECI.....	Armada
OFICIAL DE GUERRA ELECTRÓNICA.....	EMACOT.....	Ejército del Aire
OFICIAL DE SEGURIDAD DE VUELO.....	CENTRO SIN IDENTIF.....	Armada
OFTALMOLOGÍA.....	EMISAN.....	Órgano Central
ON LINE CONCEPTOS GENERALES DE BIBLIOTECON.....	SEGENTE.....	Órgano Central
ON LINE PARA CISPOC/OACIS.....	DIGENIN.....	Órgano Central
ON LINE PARA PERFIL TUTOR CVCDEF.....	DIGEREM.....	Órgano Central
ON SECURITY SECTOR REFORM (SSR).....	ESDC.....	Órgano Central
OP. SIST. INFORM. Y VISUALIZ. CARTAS ELEC. (ECDIS).....	UVICOA.....	Armada
OPERACIÓN ESTACIONES FIJAS SAT. DEL S.M.C.M.....	EMAD.....	Órgano Central
OPERACIÓN Y MANTO. CALC. AN/UYK-7.....	CPT/CIA.....	Armada
OPERACIONES DE PAZ.....	EGET.....	Ejército de Tierra
OPERACIONES ESPECIALES.-MANDO DE UNIDADES.....	EMMOE.....	Ejército de Tierra
OPERACIONES M.C.M. OFIC.....	CENTRO SIN IDENTIF.....	Armada
OPERACIONES M.C.M. SUBOFIC.....	CENTRO SIN IDENTIF.....	Armada
OPERADOR AN/ULQ-100.....	CENTRO SIN IDENTIF.....	Armada
OPERADOR CÉLULA DASC.....	CENTRO SIN IDENTIF.....	Armada
OPERADOR CONSOLA (ACO) AEGIS NACIONAL.....	CENTRO SIN IDENTIF.....	Armada
OPERADOR CONSOLA (ACO) AEGIS NACIONAL.....	ESCAÑO.....	Armada
OPERADOR FOTOGRAMETRÍA.....	ESHIDRO.....	Armada
OPERADOR LINK - 16.....	UVICOA.....	Armada
OPERADOR MK-9100/9200(ELNATH).....	CENTRO SIN IDENTIF.....	Armada
OPERADOR PUESTO GESTIÓN TARJETA ELECTRON.....	DIGENIN.....	Órgano Central
OPERADOR SIST. AERESO NO TRIPULADOS (UAS) TIPO I.....	GRUEMA.....	Ejército del Aire
OPERADOR SIST. AERESO NO TRIPULADOS (UAS) TIPO II.....	GRUEMA.....	Ejército del Aire
OPERADOR SIST. INFORMACIÓN MANDO Y CONTROL (ICC).....	DEN-E.A.....	Ejército del Aire
OPERADOR SIST. INFORMACIÓN MANDO Y CONTROL (ICC).....	EMACOT.....	Ejército del Aire
OPERADOR SIST. MK-9500.....	CENTRO SIN IDENTIF.....	Armada
OPERADOR VUELO UAV DEL E.T.....	CEFAMET.....	Ejército de Tierra
OPERADORES EOD PARA SUBOFIC. DE VARIOS EJERC.....	ACING.....	Ejército de Tierra
ORIENTACIONES SANITARIAS EN ZONA DE OP.....	EMISAN.....	Órgano Central
PANEL CONTROL MK309.....	CENTRO SIN IDENTIF.....	Armada
PARACAIDISTA. JEFE SALTO EN LANZAM. APERTURA AUT.....	BRILAT.....	Ejército de Tierra
PERFECCIONAMIENTO IDIOMÁTICO EN ALEMÁN.....	EMID.....	Órgano Central
PERIODO FORM. CARÁCTER ESPECIF. DEL CJM.....	EMEJ.....	Órgano Central
PERIODO FORM. CARÁCTER ESPECIF. DEL CMI.....	EMI.....	Órgano Central
PERIODO FORM. CARÁCTER ESPECIF. DEL CMM (SUB).....	EMUM.....	Órgano Central
PERIODO FORM. CARÁCTER ESPECIF. DEL CMM (SUP).....	EMUM.....	Órgano Central
PERIODO FORM. CARÁCTER ESPECIF. DEL CMS (ENF).....	EMISAN.....	Órgano Central
PERIODO FORM. CARÁCTER ESPECIF. DEL CMS (FAR).....	EMISAN.....	Órgano Central
PERIODO FORM. CARÁCTER ESPECIF. DEL CMS (MED).....	EMISAN.....	Órgano Central
PERIODO FORM. CARÁCTER ESPECIF. DEL CMS (ODO).....	EMISAN.....	Órgano Central
PERIODO FORM. CARÁCTER ESPECIF. DEL CMS (PSI).....	EMISAN.....	Órgano Central
PERIODO FORM. CARÁCTER ESPECIF. DEL CMS (VET).....	EMISAN.....	Órgano Central

## RELACIÓN DE CURSOS

<b><u>NOMBRE DEL CURSO</u></b>	<b><u>NOMBRE DEL CENTRO</u></b>	<b><u>EJÉRCITO</u></b>
PERIODO FORM. MIL. CARÁCTER GRAL. (M0) (ESO).....	EMISAN.....	Órgano Central
PERIODO FORM. MIL. CARÁCTER GRAL. (MC) (EB).....	EMUM.....	Órgano Central
PERIODO FORM. MIL. CARÁCTER GRAL. (MC) (EO).....	EMISAN.....	Órgano Central
PERMISO DE CONDUCCIÓN CLASE "D".....	EIMGAF.....	Armada
PERMISO DE CONDUCCIÓN CLASE C MPTM'S.....	EIMGAF.....	Armada
PERMISO DE CONDUCCIÓN CLASE C+E MPTM'S DE ARM.....	EIMGAF.....	Armada
PERMISO DE CONDUCIR CLASE D.....	EEAUT.....	Ejército del Aire
PILOTO DE CAZA Y ATAQUE.....	ICA.....	Ejército del Aire
PILOTO DE HELICÓPTEROS.....	ALA 78.....	Ejército del Aire
PILOTO DE HELICÓPTEROS.....	DEN-E.A.....	Ejército del Aire
PILOTO DE PRUEBAS DE HELICÓPTEROS HU-21/HT-27.....	CEFAMET.....	Ejército de Tierra
PILOTO DE TRANSPORTE.....	GRUEMA.....	Ejército del Aire
PILOTO DE UAS-95 RANGER EN SUIZA.....	CENTRO SIN IDENTIF.....	Ejército del Aire
PILOTO DE VUELO INSTRUMENTAL EN HELICÓPTEROS.....	ALA 78.....	Ejército del Aire
PILOTO DE VUELO INSTRUMENTAL EN HELICÓPTEROS.....	DEN-E.A.....	Ejército del Aire
PILOTO INSTRUCTOR DE HELICÓPTERO HE-26.....	CEFAMET.....	Ejército de Tierra
PILOTO INSTRUCTOR DE HELICÓPTEROS HU-21/HT-27.....	CEFAMET.....	Ejército de Tierra
PLANEAMIENTO OPERACIONAL.....	EMAD.....	Órgano Central
PLANES DE CALIDAD, GESTIÓN DE RIESGOS Y DE CONF.....	DGAM.....	Órgano Central
PLANTAS DE TRATAMIENTO RESIDUOS A BORDO. OP. Y MANT.....	CENTRO SIN IDENTIF.....	Armada
PLEGADO DE PARACAÍDAS BÁSICO.....	EMPAC.....	Ejército del Aire
PLEGADO PARACAÍDAS APERTURA MANUAL Y PREP. CARGAS.....	EMPAC.....	Ejército del Aire
PLEGADOR Y ENTRET.PARACAIDAS APERTURA AUTOM.....	CEFAMET.....	Ejército de Tierra
PREPARACIÓN PRUEBAS IDIOMA INGLES NIVEL FUNC.....	CENTRO SIN IDENTIF.....	Armada
PREPARACIÓN PRUEBAS IDIOMA INGLES NIVEL PROF.....	CENTRO SIN IDENTIF.....	Armada
PRODUCCIÓN MULTIMEDIA.....	ACLOG.....	Ejército de Tierra
PROFESOR DE C.A.O.....	CENTRO SIN IDENTIF.....	Ejército del Aire
PROFESOR DE C.A.O.....	GRUEMA.....	Ejército del Aire
PROFESOR DE PILOTAJE DE CAZA Y ATAQUE.....	ICA.....	Ejército del Aire
PROTECCIÓN DE AUTORIDADES.....	ACLOG.....	Ejército de Tierra
PROTECCIÓN DE AUTORIDADES.....	ETESDA.....	Ejército del Aire
PROTECCIÓN DE PERSONAS DE LA GUARDIA CIVIL.....	EAEGC.....	Ejército de Tierra
PROTECCIÓN Y ESCOLTA AUTORIDADES (MTM).....	GR.....	Órgano Central
PROTECCIÓN Y ESCOLTA AUTORIDADES CUADROS MANDO.....	GR.....	Órgano Central
PSICOLOGÍA CLÍNICA.....	EMISAN.....	Órgano Central
RADAR AN/SPS-49(V) OPERACIÓN Y MANTO.....	CENTRO SIN IDENTIF.....	Armada
RADAR AN/SPS-55 OPERACIÓN Y MANTO.....	CENTRO SIN IDENTIF.....	Armada
RADAR AN/SPS-67(V) OPERACIÓN Y MANTO.....	CENTRO SIN IDENTIF.....	Armada
REPRESENTANTE ASEGURAMIENTO CALIDAD DEL MINISDEF.....	DGAM.....	Órgano Central
REVALIDA CONTROLADOR DE HELICÓPTEROS EN LA MAR.....	CENTRO SIN IDENTIF.....	Armada
RHODE SCHWARZ SERIE 2000.....	CENTRO SIN IDENTIF.....	Armada
RIESGOS NBQ PARA PERSONAL DE LAS FAS Y FFSE.....	ACING.....	Ejército de Tierra
SALVAMENTO Y SOCORRISMO ACUÁTICO.....	CENTRO SIN IDENTIF.....	Armada
SANITARIO PARA MIL. DE TROPA DEL ET(FSET 3).....	EMISAN.....	Ejército de Tierra
SANITARIO PARA MPTM'S DE LA ARMADA.....	CENTESPECL.....	Armada
SEGURIDAD CONTRA INCENDIOS.....	ETESDA.....	Ejército del Aire
SEGURIDAD EN TIERRA (ESTAER).....	ESTAER.....	Ejército del Aire
SEGURIDAD EN VUELO.....	CEFAMET.....	Ejército de Tierra
SEGURIDAD EN VUELO.....	ESTAER.....	Ejército del Aire
SEGURIDAD INTERIOR BÁSICO PARA SUBOF, CCMM Y C1.....	ESCAÑO.....	Armada
SEGURIDAD OPERATIVA Y BAS. PREVENCIÓN RIESGOS LAB.....	UVICOA.....	Armada
SEGURIDAD TECNOLÓG. INFORM. Y COMUNICAC.(STIC).....	DIGENIN.....	Órgano Central
SIMULADOR AB-212 REFRESCO.....	CENTRO EXTRANJERO.....	Armada
SIMULADOR AB-212 REFRESCO.....	CENTRO SIN IDENTIF.....	Armada
SIST. ANTISUBMARINO AN/SQQ-28A(V)11 Y AN/UYQ-25C(V)1.....	UVICOA.....	Armada
SIST. AUTOMÁTICO CONMUTACIÓN MENSAJES DE LA ARM.....	CENTRO SIN IDENTIF.....	Armada
SIST. DE ARMAS HARPOON. OP. T MANT. F-100.....	ESCAÑO.....	Armada

<u>NOMBRE DEL CURSO</u>	<u>NOMBRE DEL CENTRO</u>	<u>EJÉRCITO</u>
SIST. DE COMBATE AEGIS PARA OFIC. (CSO).....	CENTRO SIN IDENTIF.....	Armada
SIST. DE COMBATE AEGIS PARA OFIC. (CSO).....	ESCAÑO.....	Armada
SIST. DE COMBATE DE FFG'S.....	CENTRO SIN IDENTIF.....	Armada
SIST. DE MANDO Y CONTROL CAZAMINAS.....	CENTRO SIN IDENTIF.....	Armada
SIST. DE POSICIONAMIENTO ACÚSTICO (ATS).....	CENTRO SIN IDENTIF.....	Armada
SIST. DE TRANSMISIÓN DE DATOS VÍA RADIO.....	CENTRO SIN IDENTIF.....	Armada
SIST. EW DUBHE - MANTENIMIENTO SW.....	CPT/CIA.....	Armada
SIST. EW DUBHE - OPERACIÓN PREVIA.....	CPT/CIA.....	Armada
SIST. EW DUBHE - OPERACIÓN SIST.....	CPT/CIA.....	Armada
SIST. EW DUBHE - OPERADOR BAS. Y MANTO. EP.....	CPT/CIA.....	Armada
SIST. INTEGRADO CONTROL PLATAF. F-100 (SICP). MANTO.....	ESCAÑO.....	Armada
SIST. INTEGRAL DE AUTOMATIZACIÓN DEL BOD.....	SEGENTE.....	Órgano Central
SIST. MINESNIPER.....	CENTRO SIN IDENTIF.....	Armada
SIST. NAVAL COOPER. ORIENTAC. TRAF. (NCAGS).....	CENTRO SIN IDENTIF.....	Armada
SIST. NAVAL COOPER. ORIENTAC. TRAF.-OF (NCAGS-OF).....	CENTRO SIN IDENTIF.....	Armada
SIST. NAVAL COOPER. ORIENTAC. TRAF.-OF (NCAGS-OF).....	UVICOA.....	Armada
SIST. POD DE PROPULSIÓN ELÉCTRICA.....	ESCAÑO.....	Armada
SIST. PREDICCIÓN SONAR (PCS).....	CENTRO SIN IDENTIF.....	Armada
SIST. RAST DE HELICÓPTERO EN F-100.....	ESCAÑO.....	Armada
SIST. RAST DE HELICÓPTERO EN FFG.....	CENTRO SIN IDENTIF.....	Armada
SONAR AN/SQS-56 (OPERADOR).....	CENTRO SIN IDENTIF.....	Armada
SONAR AN-SQS-56 (MANTENIMIENTO).....	ESCAÑO.....	Armada
SONDADOR ELAC-CLASIFICADOR DE FONDOS QTC.....	CENTRO SIN IDENTIF.....	Armada
SOPORTE VITAL AVANZ. COMBATE (MEDIC. Y ENFERM.).....	EMISAN.....	Órgano Central
SS-02 JEFE CENTRAL S-70.....	CENTRO SIN IDENTIF.....	Armada
SS-03 OPERADORES Y JEFES PROPULSIÓN.....	CENTRO SIN IDENTIF.....	Armada
SS-09 (D.L.T. DESCRIPCIÓN Y FUNCIONAMIENTO).....	ESUBMAR.....	Armada
SS-11 D.L.T. EMPLEO TÁCTICO.....	ESUBMAR.....	Armada
SS-17 ANÁLISIS BANDA ESTRECHA.....	ESUBMAR.....	Armada
SS-19 AMBIENTACIÓN SUBM. PERS. SIN EC/APT.....	CENTRO SIN IDENTIF.....	Armada
SS-23 ESCUCHA DETECCIÓN Y CLASIF. DE AUDIO.....	ESUBMAR.....	Armada
SS-27 JEFES DE LA CÁMARA DE MANDO.....	CENTRO SIN IDENTIF.....	Armada
SS-28 AYUDANTE FOTOGRAFÍA PERISCÓPICA.....	CENTRO SIN IDENTIF.....	Armada
SS-35 PRIMEROS AUXILIOS EN SUBMARINOS.....	CENTRO SIN IDENTIF.....	Armada
SS-35 PRIMEROS AUXILIOS EN SUBMARINOS.....	ESUBMAR.....	Armada
SS-37 OPERADOR DEL SISTEMA MK-4300.....	CENTRO SIN IDENTIF.....	Armada
SS-37 OPERADOR DEL SISTEMA MK-4300.....	ESUBMAR.....	Armada
SS-38 MANTENIMIENTO 1 ESCALÓN SIST.MK-4300.....	ESUBMAR.....	Armada
SS-39 PRECAUCIONES SEGUR. MANEJO MUNICIÓN Y ARTIF.....	CENTRO SIN IDENTIF.....	Armada
SS-40 COORDINADOR DE SUBMARINOS SEC-SAT.....	ESUBMAR.....	Armada
SS-41 REVAL. ADAPT. SUBOF. A BORDO SUBM.....	CENTRO SIN IDENTIF.....	Armada
SS-42 SONAR REMOLCADO DE SUBM. "SOLARSUB".....	ESUBMAR.....	Armada
STIC -BÚSQUEDA DE EVIDENCIAS.....	DIGENIN.....	Órgano Central
STIC -CORTAFUEGOS.....	DIGENIN.....	Órgano Central
STIC -DETECCIÓN DE INTRUSOS.....	DIGENIN.....	Órgano Central
STIC -HERRAMIENTA PILAR.....	DIGENIN.....	Órgano Central
STIC -INSPECCIONES DE SEGURIDAD.....	DIGENIN.....	Órgano Central
STIC -REDES INALÁMBRICAS.....	DIGENIN.....	Órgano Central
STIC -SEGURIDAD EN APLICACIONES WEB.....	DIGENIN.....	Órgano Central
STIC -SEGURIDAD EN DISPOSITIVOS MÓVILES.....	DIGENIN.....	Órgano Central
SUPERIOR DE INTELIGENCIA DE LAS FAS.....	CESEDEN.....	Órgano Central
SUPERIOR LOGÍSTICA DE MATERIAL E INFRAESTRUCTURA.....	ACLOG.....	Ejército de Tierra
SUPERIOR RECURSOS HUMANOS.....	ACLOG.....	Ejército de Tierra
SUPERVISOR DE CARGA.....	GRUEMA.....	Ejército del Aire
SUPERVISOR DE SEGURIDAD DE CUBIERTA DE VUELO.....	EDAN.....	Armada
TACTICAL LEADERSHIP PROGR.-ELECTR. WARFARE C. (EWC).....	ACE TLP.....	Ejército del Aire
TACTICAL LEADERSHIP PROGR.-SOUTHERN REGIÓN F.C. (TLP).....	ACE TLP.....	Ejército del Aire

## RELACIÓN DE CURSOS

<u>NOMBRE DEL CURSO</u>	<u>NOMBRE DEL CENTRO</u>	<u>EJÉRCITO</u>
TÉCNICA CONTABLE Y CONTRACTUAL.....		Ejército del Aire
TÉCNICAS DE GASTO.....	EMI.....	Órgano Central
TÉCNICO DE APOYO EN EQUIPOS DDD, NIVEL BAS. MTM,S.....	CEMILVETDE.....	Órgano Central
TÉCNICO MIL. CONDUC. ACT. FÍSICO.-DEPORT. DEL E.A.....	ETESDA.....	Ejército del Aire
TÉCNICO MIL. EN COCINA DEL E.A.....	ETESDA.....	Ejército del Aire
TÉCNICO MIL. EN CUIDADOS AUX. DE ENFERMERÍA.....	ETESDA.....	Ejército del Aire
TÉCNICO MIL. EN ELECTROMECC. DE VEHÍCULOS DEL E.A.....		Ejército del Aire
TÉCNICO MIL. EN MANTO. BAS. DE AERONAVES DEL E.A.....	ABA.....	Ejército del Aire
TÉCNICO MIL. EN MANTO. TELECOMUNIC. Y ELECTRON. E.A.....	EMACOT.....	Ejército del Aire
TÉCNICO MIL. EN OBRAS DEL E.A.....	ESTAER.....	Ejército del Aire
TÉCNICO MIL. EN SEGURIDAD Y DEFENSA DEL E.A.....	ETESDA.....	Ejército del Aire
TERCERO-CUERPO GENERAL ESC. EOF/ES.....	AGA.....	Ejército del Aire
TLP INTEL COURSE.....	ACE TLP.....	Ejército del Aire
TOPFAS OPT.....	NCISSCHOOL.....	Órgano Central
TOPFAS SAT PRACTISIONER.....	NCISSCHOOL.....	Órgano Central
TOPFAS SYSTEM ADMINISTRATOR.....	NCISSCHOOL.....	Órgano Central
TORPEDOS FRANCESES 2ª GEN. L-5 MOD4, F-17 MOD1 Y MOD2.....	ESUBMAR.....	Armada
TRANS VHF/UHF 400-M3SR 4400-MULTIACOPLADOR FD221 R&S.....	ESCAÑO.....	Armada
TRANS UHF AN/WSC-3(V),M. UHF OA-9123(V)/SRC-UHF SATCOM.....	CENTRO SIN IDENTIF.....	Armada
TRANSMISIÓN DIGITAL PARA SUBOFIC. DEL E.A.....	EMACOT.....	Ejército del Aire
TRANSMISIONES MIL. DE EMERGENCIAS PARA MTM.....	UME.....	Órgano Central
TRANSPORTE MIL. MERCANCÍAS PELIGROSAS.....	CENTRO SIN IDENTIF.....	Armada
TRANSPORTE MIL. MERCANCÍAS PELIGROSAS.....	EIMGAF.....	Armada
TURBINA LM-2500 OPERADOR CONSOLAS FFG Y PDA.....	CENTRO SIN IDENTIF.....	Armada
UHF TACSAT BASIC.....	NCISSCHOOL.....	Órgano Central
UVICOA "GMDSS" SIST. MUNDIAL SOCORRO Y SEGUR. MAR.....	UVICOA.....	Armada
UVICOA ACCESS.....	UVICOA.....	Armada
UVICOA CORREDERA AN/WQN 2.....	UVICOA.....	Armada
UVICOA GIROSCÓPICA SPERRY MK-39.....	UVICOA.....	Armada
UVICOA ICCS-5 SISTEMA INTEGR. CONTROL COM.....	UVICOA.....	Armada
UVICOA IMPULSOR VOITH SCHNEIDER.....	UVICOA.....	Armada
UVICOA INTENDENTE MONTOJO GESTIÓN DOCUM. CONTAB.(UEP).....	UVICOA.....	Armada
UVICOA MOTOR CATERPILLAR BRAVO 12.....	UVICOA.....	Armada
UVICOA MOTOR MTU 396.....	UVICOA.....	Armada
UVICOA PROFESORES ON-LINE.....	UVICOA.....	Armada
UVICOA SIGEMA-2.....	UVICOA.....	Armada
UVICOA SIST. DIANA.....	UVICOA.....	Armada
UVICOA SIST. INTEGRADO CONTROL PLATAFORMA F-100, OP.....	UVICOA.....	Armada
UVICOA SIST. INTEGRADO CONTROL PLATAFORMA GALICIA.OP.....	UVICOA.....	Armada
UVICOA SIST. INTEGRADO CONTROL PLATAFORMA PATIÑO. OP.....	UVICOA.....	Armada
UVICOA SIST. NAVAL COOP. ORIENT. TRAFICO (NCAGS-SUBOF).....	UVICOA.....	Armada
UVICOA SIST. NAVAL COOP. ORIENT. TRAFICO-OF (NCAGS-OF).....	UVICOA.....	Armada
UVICOA SIST.S DE RADAR.....	UVICOA.....	Armada
UVICOA SONAR AN/SQQ-32 MANTENIMIENTO.....	UVICOA.....	Armada
UVICOA SONAR AN/SQQ-32 OPERACIÓN.....	UVICOA.....	Armada
UVICOA SONDADOR AN/UQN-4.....	UVICOA.....	Armada
UVICOA TNX 100 V2 TERMINAL SECOMSAT OPERACIÓN.....	UVICOA.....	Armada
UVICOA TORPEDO MK-46 5A.....	UVICOA.....	Armada
UVICOA WORD.....	UVICOA.....	Armada
VEHÍCULO SUBM. OPERACIÓN REMOTA "PLUTO PLUS".....	CENTRO SIN IDENTIF.....	Armada
VOIP FOUNDATION.....	NCISSCHOOL.....	Órgano Central
WEAPON CONTROL OFFICER (WCO).....	CPT/CIA.....	Armada
WEAPONS INTELLIGENCE TEAM (WIT).....	COEC-CIED.....	Ejército del Aire
WISE (ADMINISTRADOR Y GESTOR DE CONTENIDOS).....	CENTRO SIN IDENTIF.....	Armada
WISE (ADMINISTRADOR Y GESTOR DE CONTENIDOS).....	CPT/CIA.....	Armada

## **ÍNDICE DE TABLAS**

## 1. CENTROS DE ENSEÑANZA

	<b>Pág</b>
1.1. Distribución por Ejércitos y Organismo	
1.1.1. Centros docentes y oferta educativa	
1.1.1.1. Número de centros según el tipo de enseñanza que imparten, por Ejército u Organismo.....	1-5
1.1.2. El profesorado y otro personal en los centros docentes	
1.1.2.1. Número de profesores por categorías.....	1-6
1.1.2.2. Mujeres en el profesorado y distribución porcentual.....	1-7
1.1.2.3. Número y categoría del personal no docente.....	1-8
1.1.3. Instalaciones de los centros	
1.1.3.1. Número de instalaciones docentes y capacidad de las mismas.....	19
1.1.3.2. Número de instalaciones de prácticas y capacidad de las mismas.....	1-10
1.1.3.3. Número de instalaciones deportivas.....	1-11
1.1.3.4. Número de instalaciones recreativas.....	1-12
1.1.3.5. Dotaciones de los centros.....	1-13
1.1.4. Actividades culturales de los centros	
1.1.4.1. Número de actividades realizadas.....	1-14
1.2. Órgano Central de Defensa	
1.2.1. Centros docentes y oferta educativa	
1.2.1.1. Tipo de enseñanza que se imparte en los centros.....	1-15
1.2.2. El profesorado y otro personal en los centros docentes	
1.2.2.1. Número de profesores por categorías.....	1-16
1.2.2.2. Mujeres en el profesorado y distribución porcentual.....	1-16
1.2.2.3. Número y categoría del personal no docente.....	1-17
1.2.3. Instalaciones de los centros	
1.2.3.1. Número de instalaciones docentes y capacidad de las mismas.....	1-18
1.2.3.2. Número de instalaciones de prácticas y capacidad de las mismas.....	1-18
1.2.3.3. Número de instalaciones deportivas.....	1-19
1.2.3.4. Número de instalaciones recreativas.....	1-19
1.2.3.5. Dotaciones de los centros.....	1-19
1.2.4. Actividades culturales de los centros	
1.2.4.1. Número de actividades realizadas.....	1-20
1.3. Cuartel General del Ejército de Tierra	
1.3.1. Centros docentes y oferta educativa	
1.3.1.1. Tipo de enseñanza que se imparte en los Centros.....	1-21
1.3.2. El profesorado y otro personal en los centros docentes	
1.3.2.1. Número de profesores por categorías.....	1-22
1.3.2.2. Mujeres en el profesorado y distribución porcentual.....	1-22
1.1.2.3. Número y categoría del personal no docente.....	1-23
1.3.3. Instalaciones de los centros	
1.3.3.1. Número de instalaciones docentes y capacidad de las mismas.....	1-24
1.3.3.2. Número de instalaciones de prácticas y capacidad de las mismas.....	1-24
1.3.3.3. Número de instalaciones deportivas.....	1-25
1.3.3.4. Número de instalaciones recreativas.....	1-25
1.3.3.5. Dotaciones de los centros.....	1-26

	<b>Pág</b>
1.3.4. Actividades culturales de los centros	
1.3.4.1. Número de actividades realizadas.....	1-27
1.4. Cuartel General de la Armada	
1.4.1. Centros docentes y oferta educativa	
1.4.1.1. Tipo de enseñanza que se imparte en los centros.....	1-28
1.4.2. El profesorado y otro personal en los centros docentes	
1.4.2.1. Número de profesores por categorías.....	1-29
1.4.2.2. Mujeres en el profesorado y distribución porcentual.....	1-29
1.4.2.3. Número y categoría del personal no docente.....	1-30
1.4.3. Instalaciones de los centros	
1.4.3.1. Número de instalaciones docentes y capacidad de las mismas.....	1-31
1.4.3.2. Número de instalaciones de prácticas y capacidad de las mismas.....	1-31
1.4.3.3. Número de instalaciones deportivas.....	1-32
1.4.3.4. Número de instalaciones recreativas.....	1-32
1.4.3.5. Dotaciones de los centros.....	1-33
1.4.4. Actividades culturales de los centros	
1.4.4.1. Número de actividades realizadas.....	1-34
1.5. Cuartel General del Ejército del Aire	
1.5.1. Centros docentes y oferta educativa	
1.5.1.1. Tipo de enseñanza que se imparte en los centros.....	1-35
1.5.2. El profesorado y otro personal en los centros docentes	
1.5.2.1. Número de profesores por categorías.....	1-36
1.5.2.2. Mujeres en el profesorado y distribución porcentual.....	1-36
1.5.2.3. Número y categoría del personal no docente.....	1-37
1.5.3. Instalaciones de los centros	
1.5.3.1. Número de instalaciones docentes y capacidad de las mismas.....	1-38
1.5.3.2. Número de instalaciones de prácticas y capacidad de las mismas.....	1-38
1.5.3.3. Número de instalaciones deportivas.....	1-39
1.5.3.4. Número de instalaciones recreativas.....	1-39
1.5.3.5. Dotaciones de los centros.....	1-40
1.5.4. Actividades culturales de los centros	
1.5.4.1. Número de actividades realizadas.....	1-41



## 2. CURSOS Y ESTUDIOS REALIZADOS EN CENTROS DE ENSEÑANZA

Pág

### 2.1. Distribución por Ejércitos y Organismo

#### 2.1.1. Cursos convocados

2.1.1.1. Número de Cursos convocados. en el año según el tipo de enseñanza.....	2-7
2.1.1.2. Número de Cursos convocados. según el número de años académicos.....	2-7

#### 2.1.2. Cursos realizados

2.1.2.1. Número de cursos realizados según el tipo de enseñanza.....	2-8
2.1.2.2. Número de cursos de formación realizados según el grado de la enseñanza.....	2-8
2.1.2.3. Número de cursos realizados según su duración en días.....	2-9
2.1.2.4. Número de cursos realizados según el tipo de curso.....	2-9
2.1.2.5. Número de cursos realizados y número de solicitantes.....	2-9
2.1.2.6. Número total de alumnos según el sexo.....	2-10
2.1.2.7. Número de alumnos según el origen.....	2-11
2.1.2.8. Número de mujeres alumnas según el origen	2-11
2.1.2.9. Número de alumnos según la categoría.....	2-12
2.1.2.10. Número de mujeres alumnas según la categoría.....	2-12
2.1.2.11. Número de alumnos según la edad.....	2-13
2.1.2.12. Número de mujeres alumnas según la edad.....	2-13
2.1.2.13. Número de alumnos según el tipo de cursos que realizan y el sexo.....	2-14
2.1.2.14. Número total de alumnos en formación según la escala.....	2-15
2.1.2.15. Número de mujeres alumnas en formación según la escala.....	2-15
2.1.2.16. Número total de alumnos en cursos de perfeccionamiento según el tipo de personal.....	2-16
2.1.2.17. Número total de mujeres alumnas en cursos de perfeccionamiento según el tipo de personal.....	2-16
2.1.2.18. Número de alumnos que causan baja en los cursos.....	2-17
2.1.2.19. Número de alumnos según el motivo de la baja.....	2-17
2.1.2.20. Número de mujeres alumnas según el motivo de la baja.....	2-18

#### 2.1.3. Cursos finalizados

2.1.3.1. Número de cursos finalizados según el tipo de enseñanza.....	2-19
2.1.3.2. Número de cursos de formación finalizados según el grado de la enseñanza.....	2-19
2.1.3.3. Número de cursos finalizados según su duración en días.....	2-820
2.1.3.4. Número de cursos finalizados según el tipo de curso.....	2-820
2.1.3.5. Número de cursos finalizados y número de solicitantes.....	2-820
2.1.3.6. Número total de alumnos según el sexo.....	2-21
2.1.3.7. Número de alumnos según el origen.....	2-22
2.1.3.8. Número de mujeres alumnas según el origen	2-22
2.1.3.9. Número de alumnos según la categoría.....	2-23
2.1.3.10. Número de mujeres alumnas según la categoría.....	2-23
2.1.3.11. Número de alumnos según la edad.....	2-24
2.1.3.12. Número de mujeres alumnas según la edad.....	2-24
2.1.3.13. Número de alumnos según el tipo de cursos que realizan y el sexo.....	2-25
2.1.3.14. Número total de alumnos en formación según la escala.....	2-26
2.1.3.15. Número de mujeres alumnas en formación según la escala.....	2-26
2.1.3.16. Número total de alumnos en cursos de perfeccionamiento según el tipo de personal.....	2-27
2.1.3.17. Número total de mujeres alumnas en cursos de perfeccionamiento según el tipo de personal.....	2-27
2.1.3.18. Número de alumnos que causan baja en los cursos.....	2-28
2.1.3.19. Número de alumnos según el motivo de la baja.....	2-28
2.1.3.20. Número de mujeres alumnas según el motivo de la baja.....	2-29

2.2. Órgano Central de Defensa

2.2.1. Cursos convocados

2.2.1.1. Número de Cursos convocados. en el año según el tipo de enseñanza.....	2-30
2.2.1.2. Número de Cursos convocados. según el número de años académicos.....	2-30

2.2.2. Cursos realizados

2.2.2.1. Número de cursos realizados según el tipo de enseñanza.....	2-31
2.2.2.2. Número de cursos de formación realizados según el grado de la enseñanza.....	2-31
2.2.2.3. Número de cursos realizados según su duración en días.....	2-32
2.2.2.4. Número de cursos realizados según el tipo de curso.....	2-32
2.2.2.5. Número de cursos realizados y número de solicitantes.....	2-32
2.2.2.6. Número total de alumnos según el sexo.....	2-33
2.2.2.7. Número de alumnos según el origen.....	2-34
2.2.2.8. Número de mujeres alumnas según el origen	2-34
2.2.2.9. Número de alumnos según la categoría.....	2-35
2.2.2.10. Número de mujeres alumnas según la categoría.....	2-35
2.2.2.11. Número de alumnos según la edad.....	2-36
2.2.2.12. Número de mujeres alumnas según la edad.....	2-36
2.2.2.13. Número de alumnos según el tipo de cursos que realizan y el sexo.....	2-37
2.2.2.14. Número total de alumnos en formación según la escala.....	2-38
2.2.2.15. Número de mujeres alumnas en formación según la escala.....	2-38
2.2.2.16. Número total de alumnos en cursos de perfeccionamiento según el tipo de personal.....	2-39
2.2.2.17. Número total de mujeres alumnas en cursos de perfeccionamiento según el tipo de personal.....	2-39
2.2.2.18. Número de alumnos que causan baja en los cursos.....	2-40
2.2.2.19. Número de alumnos según el motivo de la baja.....	2-40
2.2.2.20. Número de mujeres alumnas según el motivo de la baja.....	2-41

2.2.3. Cursos finalizados

2.2.3.1. Número de cursos finalizados según el tipo de enseñanza.....	2-42
2.2.3.2. Número de cursos de formación finalizados según el grado de la enseñanza.....	2-42
2.2.3.3. Número de cursos finalizados según su duración en días.....	2-43
2.2.3.4. Número de cursos finalizados según el tipo de curso.....	2-43
2.2.3.5. Número de cursos finalizados y número de solicitantes.....	2-43
2.2.3.6. Número total de alumnos según el sexo.....	2-44
2.2.3.7. Número de alumnos según el origen.....	2-45
2.2.3.8. Número de mujeres alumnas según el origen	2-45
2.2.3.9. Número de alumnos según la categoría.....	2-46
2.2.3.10. Número de mujeres alumnas según la categoría.....	2-46
2.2.3.11. Número de alumnos según la edad.....	2-47
2.2.3.12. Número de mujeres alumnas según la edad.....	2-47
2.2.3.13. Número de alumnos según el tipo de cursos que realizan y el sexo.....	2-48
2.2.3.14. Número total de alumnos en formación según la escala.....	2-49
2.2.3.15. Número de mujeres alumnas en formación según la escala.....	2-49
2.2.3.16. Número total de alumnos en cursos de perfeccionamiento según el tipo de personal.....	2-50
2.2.3.17. Número total de mujeres alumnas en cursos de perfeccionamiento según el tipo de personal.....	2-50
2.2.3.18. Número de alumnos que causan baja en los cursos.....	2-51
2.2.3.19. Número de alumnos según el motivo de la baja.....	2-51
2.2.3.20. Número de mujeres alumnas según el motivo de la baja.....	2-52

2.3. Ejército de Tierra

2.3.1. Cursos convocados

2.3.1.1. Número de Cursos convocados. en el año según el tipo de enseñanza.....	2-53
2.3.1.2. Número de Cursos convocados. según el número de años académicos.....	2-53

2.3.2. Cursos realizados

2.3.2.1. Número de cursos realizados según el tipo de enseñanza.....	2-54
2.3.2.2. Número de cursos de formación realizados según el grado de la enseñanza.....	2-54
2.3.2.3. Número de cursos realizados según su duración en días.....	2-55
2.3.2.4. Número de cursos realizados según el tipo de curso.....	2-55
2.3.2.5. Número de cursos realizados y número de solicitantes.....	2-56
2.3.2.6. Número total de alumnos según el sexo.....	2-57
2.3.2.7. Número de alumnos según el origen.....	2-58
2.3.2.8. Número de mujeres alumnas según el origen	2-58
2.3.2.9. Número de alumnos según la categoría.....	2-59
2.3.2.10. Número de mujeres alumnas según la categoría.....	2-59
2.3.2.11. Número de alumnos según la edad.....	2-60
2.3.2.12. Número de mujeres alumnas según la edad.....	2-60
2.3.2.13. Número de alumnos según el tipo de cursos que realizan y el sexo.....	2-61
2.3.2.14. Número total de alumnos en formación según la escala.....	2-62
2.3.2.15. Número de mujeres alumnas en formación según la escala.....	2-62
2.3.2.16. Número total de alumnos en cursos de perfeccionamiento según el tipo de personal.....	2-63
2.3.2.17. Número total de mujeres alumnas en cursos de perfeccionamiento según el tipo de personal.....	2-63
2.3.2.18. Número de alumnos que causan baja en los cursos.....	2-64
2.3.2.19. Número de alumnos según el motivo de la baja.....	2-65
2.3.2.20. Número de mujeres alumnas según el motivo de la baja.....	2-67

2.3.3. Cursos finalizados

2.3.3.1. Número de cursos finalizados según el tipo de enseñanza.....	2-68
2.3.3.2. Número de cursos de formación finalizados según el grado de la enseñanza.....	2-68
2.3.3.3. Número de cursos finalizados según su duración en días.....	2-69
2.3.3.4. Número de cursos finalizados según el tipo de curso.....	2-69
2.3.3.5. Número de cursos finalizados y número de solicitantes.....	2-70
2.3.3.6. Número total de alumnos según el sexo.....	2-71
2.3.3.7. Número de alumnos según el origen.....	2-72
2.3.3.8. Número de mujeres alumnas según el origen	2-72
2.3.3.9. Número de alumnos según la categoría.....	2-73
2.3.3.10. Número de mujeres alumnas según la categoría.....	2-73
2.3.3.11. Número de alumnos según la edad.....	2-74
2.3.3.12. Número de mujeres alumnas según la edad.....	2-74
2.3.3.13. Número de alumnos según el tipo de cursos que realizan y el sexo.....	2-75
2.3.3.14. Número total de alumnos en formación según la escala.....	2-76
2.3.3.15. Número de mujeres alumnas en formación según la escala.....	2-76
2.3.3.16. Número total de alumnos en cursos de perfeccionamiento según el tipo de personal.....	2-77
2.3.3.17. Número total de mujeres alumnas en cursos de perfeccionamiento según el tipo de personal.....	2-77
2.3.3.18. Número de alumnos que causan baja en los cursos.....	2-78
2.3.3.19. Número de alumnos según el motivo de la baja.....	2-79
2.3.3.20. Número de mujeres alumnas según el motivo de la baja.....	2-81

2.4. Armada

2.4.1. Cursos convocados

2.4.1.1. Número de Cursos convocados. en el año según el tipo de enseñanza.....	2-82
2.4.1.2. Número de Cursos convocados. según el número de años académicos.....	2-82

2.4.2. Cursos realizados

2.4.2.1. Número de cursos realizados según el tipo de enseñanza.....	2-83
2.4.2.2. Número de cursos de formación realizados según el grado de la enseñanza.....	2-83
2.4.2.3. Número de cursos realizados según su duración en días.....	2-84
2.4.2.4. Número de cursos realizados según el tipo de curso.....	2-84
2.4.2.5. Número de cursos realizados y número de solicitantes.....	2-85
2.4.2.6. Número total de alumnos según el sexo.....	2-86
2.4.2.7. Número de alumnos según el origen.....	2-87
2.4.2.8. Número de mujeres alumnas según el origen	2-87
2.4.2.9. Número de alumnos según la categoría.....	2-88
2.4.2.10. Número de mujeres alumnas según la categoría.....	2-88
2.4.2.11. Número de alumnos según la edad.....	2-89
2.4.2.12. Número de mujeres alumnas según la edad.....	2-89
2.4.2.13. Número de alumnos según el tipo de cursos que realizan y el sexo.....	2-90
2.4.2.14. Número total de alumnos en formación según la escala.....	2-91
2.4.2.15. Número de mujeres alumnas en formación según la escala.....	2-91
2.4.2.16. Número total de alumnos en cursos de perfeccionamiento según el tipo de personal.....	2-92
2.4.2.17. Número total de mujeres alumnas en cursos de perfeccionamiento según el tipo de personal.....	2-92
2.4.2.18. Número de alumnos que causan baja en los cursos.....	2-93
2.4.2.19. Número de alumnos según el motivo de la baja.....	2-94
2.4.2.20. Número de mujeres alumnas según el motivo de la baja.....	2-95

2.4.3. Cursos finalizados

2.4.3.1. Número de cursos finalizados según el tipo de enseñanza.....	2-96
2.4.3.2. Número de cursos de formación finalizados según el grado de la enseñanza.....	2-96
2.4.3.3. Número de cursos finalizados según su duración en días.....	2-97
2.4.3.4. Número de cursos finalizados según el tipo de curso.....	2-97
2.4.3.5. Número de cursos finalizados y número de solicitantes.....	2-98
2.4.3.6. Número total de alumnos según el sexo.....	2-99
2.4.3.7. Número de alumnos según el origen.....	2-100
2.4.3.8. Número de mujeres alumnas según el origen	2-100
2.4.3.9. Número de alumnos según la categoría.....	2-101
2.4.3.10. Número de mujeres alumnas según la categoría.....	2-101
2.4.3.11. Número de alumnos según la edad.....	2-102
2.4.3.12. Número de mujeres alumnas según la edad.....	2-102
2.4.3.13. Número de alumnos según el tipo de cursos que realizan y el sexo.....	2-103
2.4.3.14. Número total de alumnos en formación según la escala.....	2-104
2.4.3.15. Número de mujeres alumnas en formación según la escala.....	2-104
2.4.3.16. Número total de alumnos en cursos de perfeccionamiento según el tipo de personal.....	2-105
2.4.3.17. Número total de mujeres alumnas en cursos de perfeccionamiento según el tipo de personal.....	2-105
2.4.3.18. Número de alumnos que causan baja en los cursos.....	2-106
2.4.3.19. Número de alumnos según el motivo de la baja.....	2-107
2.4.3.20. Número de mujeres alumnas según el motivo de la baja.....	2-108

2.5. Ejército del Aire

2.5.1. Cursos convocados

2.5.1.1. Número de Cursos convocados. en el año según el tipo de enseñanza.....	2-109
2.5.1.2. Número de Cursos convocados. según el número de años académicos.....	-5109

2.5.2. Cursos realizados

2.5.2.1. Número de cursos realizados según el tipo de enseñanza.....	2-110
2.5.2.2. Número de cursos de formación realizados según el grado de la enseñanza.....	2-110
2.5.2.3. Número de cursos realizados según su duración en días.....	2-111
2.5.2.4. Número de cursos realizados según el tipo de curso.....	2-111
2.5.2.5. Número de cursos realizados y número de solicitantes.....	2-112
2.5.2.6. Número total de alumnos según el sexo.....	2-113
2.5.2.7. Número de alumnos según el origen.....	2-114
2.5.2.8. Número de mujeres alumnas según el origen	2-114
2.5.2.9. Número de alumnos según la categoría.....	2-115
2.5.2.10. Número de mujeres alumnas según la categoría.....	2-115
2.5.2.11. Número de alumnos según la edad.....	2-116
2.5.2.12. Número de mujeres alumnas según la edad.....	2-116
2.5.2.13. Número de alumnos según el tipo de cursos que realizan y el sexo.....	2-117
2.5.2.14. Número total de alumnos en formación según la escala.....	2-118
2.5.2.15. Número de mujeres alumnas en formación según la escala.....	2-118
2.5.2.16. Número total de alumnos en cursos de perfeccionamiento según el tipo de personal.....	2-119
2.5.2.17. Número total de mujeres alumnas en cursos de perfeccionamiento según el tipo de personal.....	2-119
2.5.2.18. Número de alumnos que causan baja en los cursos.....	2-120
2.5.2.19. Número de alumnos según el motivo de la baja.....	2-121
2.5.2.20. Número de mujeres alumnas según el motivo de la baja.....	2-122

2.5.3. Cursos finalizados

2.5.3.1. Número de cursos finalizados según el tipo de enseñanza.....	2-123
2.5.3.2. Número de cursos de formación finalizados según el grado de la enseñanza.....	2-123
2.5.3.3. Número de cursos finalizados según su duración en días.....	2-124
2.5.3.4. Número de cursos finalizados según el tipo de curso.....	2-124
2.5.3.5. Número de cursos finalizados y número de solicitantes.....	2-125
2.5.3.6. Número total de alumnos según el sexo.....	2-126
2.5.3.7. Número de alumnos según el origen.....	2-127
2.5.3.8. Número de mujeres alumnas según el origen	2-127
2.5.3.9. Número de alumnos según la categoría.....	2-128
2.5.3.10. Número de mujeres alumnas según la categoría.....	2-128
2.5.3.11. Número de alumnos según la edad.....	2-129
2.5.3.12. Número de mujeres alumnas según la edad.....	2-129
2.5.3.13. Número de alumnos según el tipo de cursos que realizan y el sexo.....	2-130
2.5.3.14. Número total de alumnos en formación según la escala.....	2-131
2.5.3.15. Número de mujeres alumnas en formación según la escala.....	2-131
2.5.3.16. Número total de alumnos en cursos de perfeccionamiento según el tipo de personal.....	2-132
2.5.3.17. Número total de mujeres alumnas en cursos de perfeccionamiento según el tipo de personal.....	2-133
2.5.3.18. Número de alumnos que causan baja en los cursos.....	2-134
2.5.3.19. Número de alumnos según el motivo de la baja.....	2-134
2.5.3.20. Número de mujeres alumnas según el motivo de la baja.....	2-135

### 3. OTROS CURSOS Y ESTUDIOS

	<b>Pág</b>
3.1. Distribución por Ejércitos y Organismo	
3.1.1. Cursos convocados	
3.1.1.1. Número de cursos convocados en el año según el tipo de centro donde se realiza.....	3-5
3.1.1.2. Número de cursos convocados según el número de años académicos.....	3-5
3.1.2. Cursos realizados	
3.1.2.1. Número de cursos realizados según el tipo de centro donde se realiza.....	3-6
3.1.2.2. Número de cursos realizados según el lugar donde se realiza.....	3-7
3.1.2.3. Número de cursos realizados según su duración en días.....	3-8
3.1.2.4. Número total de alumnos según el sexo.....	3-9
3.1.2.5. Número de alumnos según el tipo de centro donde se realiza y el sexo.....	3-10
3.1.2.6. Número de alumnos según el lugar donde se realiza y el sexo.....	3-11
3.1.2.7. Número de alumnos según el origen.....	3-12
3.1.2.8. Número de mujeres alumnas según el origen.....	3-12
3.1.2.9. Número de alumnos según la categoría.....	3-13
3.1.2.10. Número de mujeres alumnas según la categoría.....	3-13
3.1.2.11. Número de alumnos según la edad.....	3-14
3.1.2.12. Número de mujeres alumnas según la edad.....	3-14
3.1.3. Cursos finalizados	
3.1.3.1. Número de cursos finalizados según el tipo de centro donde se realiza.....	3-15
3.1.3.2. Número de cursos finalizados según el lugar donde se realiza.....	3-16
3.1.3.3. Número de cursos finalizados según su duración en días.....	3-17
3.1.3.4. Número total de alumnos según el sexo.....	3-18
3.1.3.5. Número de alumnos según el tipo de centro donde se realiza y el sexo.....	3-19
3.1.3.6. Número de alumnos según el lugar donde se realiza y el sexo.....	3-20
3.1.3.7. Número de alumnos según el origen.....	3-21
3.1.3.8. Número de mujeres alumnas según el origen.....	3-21
3.1.3.9. Número de alumnos según la categoría.....	3-22
3.1.3.10. Número de mujeres alumnas según la categoría.....	3-22
3.1.3.11. Número de alumnos según la edad.....	3-23
3.1.3.12. Número de mujeres alumnas según la edad.....	3-23
3.2. Órgano Central de Defensa	
3.2.1. Cursos convocados	
3.2.1.1. Número de cursos convocados en el año según el tipo de centro donde se realiza.....	3-24
3.2.1.2. Número de cursos convocados según el número de años académicos.....	3-25
3.2.2. Cursos realizados	
3.2.2.1. Número de cursos realizados según el tipo de centro donde se realiza.....	3-26
3.2.2.2. Número de cursos realizados según su duración en días.....	3-26
3.2.2.3. Número total de alumnos según el sexo.....	3-27
3.2.2.4. Número de alumnos según el tipo de centro donde se realiza y el sexo.....	3-27
3.2.2.5. Número de alumnos según el origen.....	3-28
3.2.2.6. Número de mujeres alumnas según el origen.....	3-28
3.2.2.7. Número de alumnos según la categoría.....	3-29
3.2.2.8. Número de mujeres alumnas según la categoría.....	3-29
3.2.2.9. Número de alumnos según la edad.....	3-30
3.2.2.10. Número de mujeres alumnas según la edad.....	3-30
3.2.3. Cursos finalizados	
3.2.3.1. Número de cursos finalizados según el tipo de centro donde se realiza.....	3-31
3.2.3.2. Número de cursos finalizados según su duración en días.....	3-31
3.2.3.3. Número total de alumnos según el sexo.....	3-32
3.2.3.4. Número de alumnos según el tipo de centro donde se realiza y el sexo.....	3-32

	<b>Pág</b>
3.2.3.5. Número de alumnos según el origen.....	3-33
3.2.3.6. Número de mujeres alumnas según el origen.....	3-33
3.2.3.7. Número de alumnos según la categoría.....	3-34
3.2.3.8. Número de mujeres alumnas según la categoría.....	3-34
3.2.3.9. Número de alumnos según la edad.....	3-35
3.2.3.10. Número de mujeres alumnas según la edad.....	3-35
<b>3.3. Ejército de Tierra</b>	
3.3.1. Cursos convocados	
3.3.1.1. Número de cursos convocados en el año según el tipo de centro donde se realiza.....	3-36
3.3.1.2. Número de cursos convocados según el número de años académicos.....	3-36
3.3.2. Cursos realizados	
3.3.2.1. Número de cursos realizados según el tipo de centro donde se realiza.....	3-37
3.3.2.2. Número de cursos realizados según su duración en días.....	3-37
3.3.2.3. Número total de alumnos según el sexo.....	3-38
3.3.2.4. Número de alumnos según el tipo de centro donde se realiza y el sexo.....	3-38
3.3.2.5. Número de alumnos según el origen.....	3-39
3.3.2.6. Número de mujeres alumnas según el origen.....	3-39
3.3.2.7. Número de alumnos según la categoría.....	3-40
3.3.2.8. Número de mujeres alumnas según la categoría.....	3-40
3.3.2.9. Número de alumnos según la edad.....	3-41
3.3.2.10. Número de mujeres alumnas según la edad.....	3-41
3.3.3. Cursos finalizados	
3.3.3.1. Número de cursos finalizados según el tipo de centro donde se realiza.....	3-42
3.3.3.2. Número de cursos finalizados según su duración en días.....	3-42
3.3.3.3. Número total de alumnos según el sexo.....	3-43
3.3.3.4. Número de alumnos según el tipo de centro donde se realiza y el sexo.....	3-43
3.3.3.5. Número de alumnos según el origen.....	3-44
3.3.3.6. Número de mujeres alumnas según el origen.....	3-44
3.3.3.7. Número de alumnos según la categoría.....	3-45
3.3.3.8. Número de mujeres alumnas según la categoría.....	3-45
3.3.3.9. Número de alumnos según la edad.....	3-46
3.3.3.10. Número de mujeres alumnas según la edad.....	3-46
<b>3.4. Armada</b>	
3.4.1. Cursos convocados	
3.4.1.1. Número de cursos convocados en el año según el tipo de centro donde se realiza.....	3-47
3.4.1.2. Número de cursos convocados según el número de años académicos.....	3-47
3.4.2. Cursos realizados	
3.4.2.1. Número de cursos realizados según el tipo de centro donde se realiza.....	3-48
3.4.2.2. Número de cursos realizados según su duración en días.....	3-48
3.4.2.3. Número total de alumnos según el sexo.....	3-49
3.4.2.4. Número de alumnos según el tipo de centro donde se realiza y el sexo.....	3-49
3.4.2.5. Número de alumnos según el origen.....	3-50
3.4.2.6. Número de mujeres alumnas según el origen.....	3-50
3.4.2.7. Número de alumnos según la categoría.....	3-51
3.4.2.8. Número de mujeres alumnas según la categoría.....	3-51
3.4.2.9. Número de alumnos según la edad.....	3-52
3.4.2.10. Número de mujeres alumnas según la edad.....	3-52
3.4.3. Cursos finalizados	
3.4.3.1. Número de cursos finalizados según el tipo de centro donde se realiza.....	3-53
3.4.3.2. Número de cursos finalizados según su duración en días.....	3-53
3.4.3.3. Número total de alumnos según el sexo.....	3-54
3.4.3.4. Número de alumnos según el tipo de centro donde se realiza y el sexo.....	3-54

	<b>Pág</b>
3.4.3.5. Número de alumnos según el origen.....	3-55
3.4.3.6. Número de mujeres alumnas según el origen.....	3-55
3.4.3.7. Número de alumnos según la categoría.....	3-56
3.4.3.8. Número de mujeres alumnas según la categoría.....	3-56
3.4.3.9. Número de alumnos según la edad.....	3-57
3.4.3.10. Número de mujeres alumnas según la edad.....	3-57
<b>3.5. Ejército del Aire</b>	
<b>3.5.1. Cursos convocados</b>	
3.5.1.1. Número de cursos convocados en el año según el tipo de centro donde se realiza.....	3-58
3.5.1.2. Número de cursos convocados según el número de años académicos.....	3-58
<b>3.5.2. Cursos realizados</b>	
3.5.2.1. Número de cursos realizados según el tipo de centro donde se realiza.....	3-59
3.5.2.2. Número de cursos realizados según su duración en días.....	3-59
3.5.2.3. Número total de alumnos según el sexo.....	3-60
3.5.2.4. Número de alumnos según el tipo de centro donde se realiza y el sexo.....	3-60
3.5.2.5. Número de alumnos según el origen.....	3-61
3.5.2.6. Número de mujeres alumnas según el origen.....	3-61
3.5.2.7. Número de alumnos según la categoría.....	3-62
3.5.2.8. Número de mujeres alumnas según la categoría.....	3-62
3.5.2.9. Número de alumnos según la edad.....	3-63
3.5.2.10. Número de mujeres alumnas según la edad.....	3-63
<b>3.5.3. Cursos finalizados</b>	
3.5.3.1. Número de cursos finalizados según el tipo de centro donde se realiza.....	3-64
3.5.3.2. Número de cursos finalizados según su duración en días.....	3-64
3.5.3.5. Número total de alumnos según el sexo.....	3-65
3.5.3.4. Número de alumnos según el tipo de centro donde se realiza y el sexo.....	3-65
3.5.3.5. Número de alumnos según el origen.....	3-66
3.5.3.6. Número de mujeres alumnas según el origen.....	3-66
3.5.3.7. Número de alumnos según la categoría.....	3-67
3.5.3.8. Número de mujeres alumnas según la categoría.....	3-67
3.5.3.9. Número de alumnos según la edad.....	3-68
3.5.3.10. Número de mujeres alumnas según la edad.....	3-68



## **ÍNDICE DE GRÁFICOS**

## 1. CENTROS DE ENSEÑANZA

<b>Título del Gráfico</b>	<b>Pág</b>
<b>Distribución por Ejércitos u Organismos</b>	
Número de centros de enseñanza, según el tipo de enseñanza que imparten.....	1-5
Porcentaje de profesores según el Ejército u Organismo.....	1-6
Porcentaje de mujeres en el profesorado según el Ejército u Organismo.....	1-7
Porcentaje de personal no docente, por categorías.....	1-8
Capacidad media de las aulas, por Ejércitos u Organismo.....	1-9
Número de bibliotecas y salones de actos, por Ejército u Organismo.....	1-9
Número de instalaciones de prácticas, por Ejércitos u Organismos.....	1-10
Número de instalaciones deportivas.....	1-11
Número de instalaciones recreativas.....	1-12
Dotaciones de los centros.....	1-13
Porcentaje de actividades culturales realizadas.....	1-14

## 2. CURSOS Y ESTUDIOS REALIZADOS EN CENTROS DE ENSEÑANZA

Título del Gráfico	Pág
<b>Distribución por Ejércitos u Organismos</b>	
<b>Cursos convocados:</b>	
Porcentaje de cursos convocados.....	2-7
Porcentaje de cursos realizados.....	2-8
Porcentaje de veces que se ha solicitado el curso.....	2-9
Porcentaje de alumnos que realizan cursos, según el sexo.....	2-10
Porcentaje de alumnos que realizan cursos, según su origen.....	2-11
Porcentaje de alumnos que realizan cursos, según la categoría y el sexo.....	2-12
Número de alumnos que realizan cursos, según la edad y el sexo.....	2-13
Porcentaje de alumnos que realizan cursos, según el tipo de curso.....	2-14
Porcentaje de alumnos que realizan cursos de formación, según el sexo.....	2-15
Porcentaje de alumnos que realizan cursos de perfeccionamiento, según el sexo.....	2-16
<b>Cursos finalizados:</b>	
Porcentaje de cursos finalizados.....	2-19
Porcentaje de alumnos que finalizan cursos, según el sexo.....	2-21
Porcentaje de alumnos que finalizan cursos, según su origen.....	2-22
Porcentaje de alumnos que finalizan cursos, según la categoría y el sexo.....	2-23
Número de alumnos que finalizan cursos, según la edad y el sexo.....	2-24
Porcentaje de alumnos que finalizan cursos , según el tipo de curso.....	2-25
Porcentaje de alumnos que finalizan cursos de formación, según el sexo.....	2-26
Porcentaje de alumnos que realizan cursos de perfeccionamiento, según el sexo.....	2-27

### 3. OTROS CURSOS Y ESTUDIOS

<b>Título del Gráfico</b>	<b>Pág</b>
<b>Distribución por Ejércitos y Organismos</b>	
Porcentaje de otros cursos y estudios convocados.....	3-5
Porcentaje de otros cursos y estudios realizados, según el tipo de centro.....	3-6
Porcentaje de otros cursos y estudios realizados, según el Ejército u Organismo.....	3-8
Porcentaje de alumnos que realizan otros cursos y estudios, según el sexo.....	3-9
Porcentaje de alumnos que realizan otros cursos y estudios, según el tipo de curso.....	3-10
Porcentaje de alumnos que realizan otros cursos y estudios, según su origen.....	3-12
Porcentaje de alumnos que realizan otros cursos y estudios, según la categoría y el sexo.....	3-13
Número de alumnos que realizan otros cursos y estudios, según la edad y el sexo.....	3-14
Porcentaje de otros cursos y estudios finalizados, según el tipo de centro.....	3-15
Porcentaje de otros cursos y estudios finalizados, según el Ejército u Organismo.....	3-17
Porcentaje de alumnos que finalizan otros cursos y estudios, según el sexo.....	3-18
Porcentaje de alumnos que finalizan otros cursos y estudios, según el tipo de curso.....	3-19
Porcentaje de alumnos que finalizan otros cursos y estudios, según su origen.....	3-21
Porcentaje de alumnos que finalizan otros cursos y estudios, según la categoría y el sexo.....	3-22
Número de alumnos que finalizan otros cursos y estudios, según la edad y el sexo.....	3-23



**Colección  
PLANESTADEF**



**GOBIERNO  
DE ESPAÑA**

**MINISTERIO  
DE DEFENSA**

SECRETARÍA  
GENERAL  
TÉCNICA

SUBDIRECCIÓN GENERAL  
DE PUBLICACIONES  
Y PATRIMONIO CULTURAL