



MINISTERIO DE DEFENSA

Secretaría General Técnica

Unidad de Estadística del Órgano Central

ESTADÍSTICA DE CENTROS DE ENSEÑANZA, CURSOS Y ESTUDIOS

Año 2020

Avance Anuario Estadístico Militar. Año 2020



Catálogo de Publicaciones de Defensa
<https://publicaciones.defensa.gob.es>



Catálogo de Publicaciones de la Administración General del Estado
<https://cpage.mpr.gob.es>

Edita:



Paseo de la Castellana 109, 28046 Madrid

© Autores y editor, 2021

NIPO 083-15-174-8 (edición en línea)

ISSN 2792-7784 (edición en línea)

Fecha de edición: diciembre de 2021

Las opiniones emitidas en esta publicación son exclusiva responsabilidad de los autores de la misma. Los derechos de explotación de esta obra están amparados por la Ley de Propiedad Intelectual. Ninguna de las partes de la misma puede ser reproducida, almacenada ni transmitida en ninguna forma ni por medio alguno, electrónico, mecánico o de grabación, incluido fotocopias, o por cualquier otra forma, sin permiso previo, expreso y por escrito de los titulares del copyright ©.

publicaciones.defensa.gob.es
cpage.mpr.gob.es

MINISTERIO DE DEFENSA

SECRETARÍA GENERAL TÉCNICA



**ESTADÍSTICA DE CENTROS
DE ENSEÑANZA,
CURSOS Y ESTUDIOS
AÑO 2020**

**PLAN ESTADÍSTICO DE LA DEFENSA 2021 – 2024
Programa anual 2021**

MINISTERIO DE DEFENSA

SECRETARÍA GENERAL TÉCNICA

VICESECRETARÍA GENERAL TÉCNICA

UNIDAD DE ESTADÍSTICA DEL ÓRGANO CENTRAL



PLAN ESTADÍSTICO DE LA DEFENSA

ESTADÍSTICA DE
CENTROS DE ENSEÑANZA,
CURSOS Y ESTUDIOS

AÑO 2020

PLAN ESTADÍSTICO DE LA DEFENSA 2021 – 2024

Programa anual 2021

PRESENTACIÓN

En esta publicación se recoge la información de los Centros de Enseñanza y de los Cursos realizados en los mismos, así como otros tipos de cursos realizados en el Ministerio de Defensa.

Hay que tener en cuenta que la calidad de los datos publicados se apoya, tanto en los procesos de depuración y corrección a que han sido sometidos, como en la exactitud con que fueron facilitados por los organismos depositarios de la información.

La Secretaría General Técnica agradece de nuevo la colaboración de la Dirección General de Enseñanza y de las Direcciones de Enseñanza de los Cuarteles Generales, así como la de los Centros de Enseñanza que han hecho posible la recogida de los datos, y como siempre, quedamos a la espera de recibir cualquier tipo de observación que contribuya a mejorar la calidad de la publicación, tanto en su forma como en su contenido.

Madrid, diciembre de 2021

ÍNDICE GENERAL

	<u>Página</u>
Presentación	I
Índice general	III
Introducción	V
Metodología	VI
Obtención de los datos.....	IX
 Tablas estadísticas	
1. CENTROS DOCENTES MILITARES	
1.1. Distribución por Ejércitos y Organismo.....	1-5
1.2. Órgano Central de Defensa	1-15
1.3. Cuartel General del Ejército de Tierra.....	1-21
1.4. Cuartel General de la Armada	1-28
1.5. Cuartel General del Ejército del Aire	1-35
 2. CURSOS Y ESTUDIOS REALIZADOS EN CENTROS DOCENTES MILITARES	
2.1. Distribución por Ejércitos y Organismo.....	2-7
2.2. Órgano Central de Defensa	2-30
2.3. Cuartel General del Ejército de Tierra.....	2-53
2.4. Cuartel General de la Armada	2-82
2.5. Cuartel General del Ejército del Aire	2-110
 3. OTROS CURSOS Y ESTUDIOS (Realizados en otros centros de enseñanza y unidades, centros y organismos)	
3.1. Distribución por Ejércitos y Organismo.....	3-5
3.2. Órgano Central de Defensa	3-28
3.3. Cuartel General del Ejército de Tierra.....	3-40
3.4. Cuartel General de la Armada	3-51
3.5. Cuartel General del Ejército del Aire	3-62
 RELACIÓN DE CENTROS	
RELACIÓN DE CURSOS	
ÍNDICE DE TABLAS ESTADÍSTICAS	
ÍNDICE DE GRÁFICOS	

INTRODUCCIÓN

La Unidad de Estadística del Ministerio de Defensa ha elaborado esta publicación que tiene como objetivo mostrar los aspectos más significativos de la enseñanza que se desarrolla en el ámbito de las Fuerzas Armadas, a través de la información estadística proveniente de los distintos Ejércitos y del Órgano Central y que se presenta de forma conjunta.

La publicación contiene dos operaciones estadística, “Centros de Enseñanza en el Ministerio de Defensa” y “Cursos y estudios en el Ministerio de Defensa”, que forman parte del Plan Estadístico de la Defensa 2021 – 2024 aprobado por O.M. 6/2021, y que se encuentran encuadradas en el sector o tema “Enseñanza”.

Está dividida en tres capítulos:

Un primer capítulo “Centros docentes militares”, donde se recogen las características más representativas de los centros docentes de las Fuerzas Armadas en relación con el personal docente, no docente, actividades e instalaciones que posee cada centro. Todo ello distribuido por la pertenencia de dichos centros a los distintos Ejércitos o al Órgano Central.

El segundo capítulo, está dedicado a aquellos cursos y estudios que se realizan en los centros docentes antes mencionados. En estas tablas se recogen datos generales de los cursos, distinguiéndose si son cursos convocados, cursos realizados o cursos finalizados durante el año de la información de la estadística. También se recoge información de los alumnos que los realizan, así como de la duración de los mismos. La información aparece estructurada de forma global, y también según la pertenencia del centro de enseñanza a cada Ejército o al Órgano Central.

El capítulo tercero recoge aquellos cursos y estudios que son realizados en centros de enseñanza de las Fuerzas Armadas y en unidades, centros y organismo ya sean de las Fuerzas Armadas o ajenos a ellas, como empresas, universidades, etc; también incluye los cursos realizados en el extranjero. Al igual que los cursos realizados en centros docentes militares, también se distingue entre cursos convocados, realizados y finalizados en el año.

La información que se presenta en esta publicación corresponde al año 2020.

METODOLOGÍA

DEFINICIÓN DE MATERIAS

La finalidad de la enseñanza en las Fuerzas Armadas es proporcionar a sus miembros la formación requerida para el ejercicio profesional en los diferentes cuerpos, escalas y especialidades, con objeto de atender las necesidades derivadas de la organización y preparación de las unidades y de su empleo en las operaciones.

Comprende la formación integral, la capacitación específica del militar en su ámbito profesional, su formación continuada y la permanente actualización de sus conocimientos, encaminadas al correcto desempeño de sus cometidos y al adecuado ejercicio de sus funciones y facultades.

La enseñanza en las Fuerzas Armadas comprende la enseñanza de formación, la enseñanza de perfeccionamiento y la de altos estudios de la defensa nacional.

- En la enseñanza de formación pueden distinguirse:

La enseñanza de formación de **oficiales**: tiene como finalidad la preparación para el ejercicio profesional y la capacitación para la incorporación a sus respectivas escalas. También comprende la formación para la adquisición de las especialidades fundamentales que sean necesarias para desempeñar los diferentes cometidos de cada cuerpo.

La enseñanza para el acceso a los cuerpos de intendencia y de ingenieros de los ejércitos y a los cuerpos comunes de las Fuerzas Armadas proporcionará la formación militar general y específica y completará la formación técnica acreditada con los títulos exigidos para el ingreso.

La enseñanza de formación de **suboficiales**: tiene como finalidad la preparación y capacitación para el ejercicio profesional y la obtención de las especialidades fundamentales que sean necesarias.

La enseñanza para el acceso al Cuerpo de Músicas Militares proporcionará la formación militar general y específica y completará la formación técnica acreditada en función de los requisitos exigidos para el ingreso.

La enseñanza de formación de **militares de complemento**: tiene como finalidad la preparación y capacitación para el ejercicio profesional para la adscripción a las escalas de oficiales correspondientes.

La enseñanza de formación de **tropa y marinería**: tiene como finalidad capacitarles militar y técnicamente para desempeñar los cometidos y ejercer las facultades de la escala y, en su caso, especialidad fundamental en las que se integren.

- **La enseñanza de perfeccionamiento**, regulada por el Real Decreto 339/2015, de 30 de abril, tiene como finalidad la de preparar al militar profesional para la obtención de especialidades, tanto las que complementan la formación inicial en el campo de la especialidad fundamental que viene ejerciendo como las que permiten adaptar o reorientar su perfil profesional para cumplir tareas en otros campos de actividad, y la de actualizar o ampliar los conocimientos para el desempeño de sus cometidos. Incluirá títulos del sistema educativo general y militar.

Los cursos de perfeccionamiento se clasifican por su finalidad, en cursos de especialización, cursos de actualización para el ascenso y cursos informativos.

- **Altos estudios de la defensa nacional:** son aquellos que se relacionan con la paz, la seguridad y la defensa y la política militar, orientados tanto a los profesionales de las Fuerzas Armadas como a otros ámbitos de las Administraciones Públicas y de la sociedad.

Centro docente militar es aquel centro perteneciente a la estructura docente del Ministerio de Defensa cuya finalidad principal es impartir alguno o algunos de los tipos de enseñanza militar recogidos en el Título IV de la Ley 39/2007, de 19 de noviembre, de la carrera militar.

La Orden Def/85/2017, de 1 de febrero, por la que se aprueban las normas de organización y funciones, régimen interior y programación de los centros docentes militares, en su Disposición adicional segunda, aprueba la creación de la Escuela Militar de Emergencias, como centro docente militar de perfeccionamiento.

La misma Orden, en su Disposición adicional tercera, determina la Sección de Enseñanza Ecuestre como centro docente militar de perfeccionamiento.

- **Centros docentes militares de formación:**

La enseñanza de formación de los oficiales se impartirá en la Academia General Militar, la Escuela Naval Militar, la Academia General del Aire y en las demás academias militares que determine el Gobierno, a propuesta del Ministro de Defensa.

La enseñanza de formación de los suboficiales se impartirá en la Academia General Básica de Suboficiales, la Escuela de Suboficiales de la Armada, la Academia Básica del Aire y en las demás academias militares que se determinen por orden del Ministro de Defensa, que también establecerá los centros de formación de los militares de tropa y marinería.

La formación de especialidades fundamentales, así como la de los militares de complemento, se impartirá en los centros docentes militares contemplados en los apartados anteriores y en aquellos otros específicos que se determinen por orden del Ministro de Defensa.

- **Sistema de centros universitarios de la defensa:**

Con la finalidad de impartir las enseñanzas de las titulaciones universitarias de grado, el Ministerio de Defensa promoverá la creación de un sistema de centros universitarios de la defensa y la adscripción de éstos a una o varias universidades públicas.

En el sistema de centros universitarios de la defensa se podrán impartir estudios conducentes a la obtención de títulos oficiales de posgrado, tanto de master como de doctor, y se definirán y desarrollarán líneas de investigación consideradas de interés en el ámbito de las Fuerzas Armadas y de la paz, la seguridad y la defensa colaborando con otras entidades y organismos públicos de enseñanza e investigación.

- **Centros de altos estudios de la defensa nacional:**

Aquellos estudios que se relacionan con la paz, la seguridad y la defensa y la política militar, serán impartidos por el Centro Superior de Estudios de la Defensa Nacional (CESEDEN). La actividad docente se realiza en la Escuela Superior de las Fuerzas Armadas (ESFAS).

La Escuela Superior de las Fuerzas Armadas (ESFAS) impartirá los cursos de actualización para el desempeño de los cometidos de oficial general y para la obtención del diploma de estado mayor.

Ambos centros impartirán estudios conducentes a la obtención de títulos de postgrado y específicos militares.

- Centros docentes militares de perfeccionamiento:

El artículo 53 de la Ley 39/2007, de 19 de noviembre, establece que por orden del Ministro de Defensa se determinarán los centros docentes militares de perfeccionamiento que impartirán las enseñanzas necesarias para la obtención de especialidades y ampliar o actualizar conocimientos, entre los que podrán estar las academias militares y los demás centros docentes militares de formación.

- Cursos y Estudios:

Es aquel conjunto integrado de conocimientos que se imparten o transmiten de forma organizada.

OBTENCIÓN DE LOS DATOS

Los datos se han obtenido mediante dos procedimientos:

Para la recogida de información de la estadística de “Centros de Enseñanza” los distintos centros de enseñanza deben rellenar un cuestionario electrónico diseñado en la Unidad de Estadística (PE01) en el que se recogen las características más representativas.

Los datos recogidos mediante este cuestionario han sido sometidos a una depuración con objeto de detectar posibles errores, analizando individualmente los valores inválidos o inconsistentes y analizando el comportamiento agregado de algunas variables antes de su presentación en tabla estadística.

La información relativa a la estadística de “Cursos y estudios” realizados tanto en centros de enseñanza como aquellos realizados en centros no considerados de enseñanza se extraen del Sistema de información de personal del Ministerio de Defensa (SIPERDEF).

Quedan fuera del ámbito de esta estadística aquellos cursos realizados en centros del Ministerio de Defensa pero que son convocados por organismos ajenos al mismo, como son por ejemplo los cursos realizados por personal de la Guardia Civil o estudiantes de universidades.

La descarga facilitada por la Dirección General de Personal también es sometida a un proceso de depuración antes de generar las tablas estadísticas.

Los datos de esta estadística tienen como fecha de referencia el 31 de diciembre del año 2020.

CARACTERÍSTICAS ANALIZADAS

El contenido de la publicación es exclusivamente de tipo cuantitativo, basado principalmente en resúmenes y en indicadores estadísticos cuya orientación es fundamentalmente descriptiva.

En el caso de esta publicación se han considerado como variables básicas de clasificación orientadas hacia el análisis comparativo además de los distintos Ejércitos, el tipo de enseñanza y la variable sexo.

Características de los Centros docentes militares

- Ejército u Organismo al que pertenece
 - Órgano Central
 - Ejército de Tierra
 - Armada
 - Ejército del Aire

TIPO DE ENSEÑANZA

- Tipo de enseñanza que se imparte en el centro
 - Enseñanza militar de formación
 - Enseñanza militar de perfeccionamiento
 - Altos estudios de la Defensa Nacional
 - Otro tipo de enseñanza (Se recogen cursos realizados en el extranjero, en unidades no consideradas como centro de enseñanza, centro universitario...)

PROFESORES

- Número y categoría de los profesores (Distribuidos por sexo V= varón; M= mujer)
 - Oficiales Generales
 - Suboficiales
 - Otros
 - Oficiales
 - Civiles

PERSONAL NO DOCENTE

- Número y categoría del personal no docente
 - Oficiales
 - Tropa y marinería
 - Suboficiales
 - Civiles

INSTALACIONES DOCENTES

- Número de aulas
- Capacidad (en alumnos) del total de aulas
- Existencia de instalaciones de prácticas
 - Laboratorios
 - Gabinete de motores, etc.
 - Talleres de carpintería, mec. etc.
 - Gabinete de idiomas
 - Gabinete de medios audiovisuales
 - Otras instalaciones

- Existencia de otras instalaciones
 - Salones de actos
 - Campo de maniobra y tiro
 - Bibliotecas

INSTALACIONES DEPORTIVAS Y RECREATIVAS

- Número y existencia de las siguientes instalaciones deportivas
 - Gimnasio
 - Picadero
 - Campos de fútbol
 - Polideportivos
 - Pista hípica
 - Galería de tiro
 - Piscina
 - Pistas de tenis
 - Pista de atletismo
 - Pista de aplicación
 - Otras
- Número y existencia de las siguientes instalaciones recreativas
 - Cafetería o bar
 - Salas de visita
 - Salas de lectura
 - Otras
 - Salas de juego
 - Salas de música
 - Salas de proyección
- Otras dotaciones del centro
 - Ordenadores
 - Proyector
 - Audio
 - Simuladores
 - Cadenas musicales
 - Televisores
 - Vídeos
 - Pizarras digitales
 - Magnetófonos
 - Otros

ACTIVIDADES DEL CENTRO

- Número de actividades culturales:
 - Películas proyectadas
 - Conciertos
 - Visitas a museos, conj. architect., etc.
 - Viajes de estudios al extr.
 - Representaciones teatrales
 - Seminarios y simposios
 - Viajes de estudios nac.
 - Otras

Características de los Cursos

- Ejército u Organismo que lo convoca:
 - Órgano Central
 - Ejército de Tierra
 - Armada
 - Ejército del Aire
- Centro en que se imparte
- Cursos convocados, realizados, y finalizados

- Duración del curso
- Tipo de enseñanza
 - Enseñanza militar de formación
 - Enseñanza militar de perfeccionamiento
 - Altos estudios de la Defensa Nacional
 - Otro tipo de enseñanza (Se recogen cursos realizados en el extranjero, en unidades no consideradas como centro de enseñanza, centro universitario...)
- Tipo de curso
 - Especialización
 - Actualización para el ascenso
 - Informativo
 - Cursos para la obtención de títulos:
 - Diploma
 - Aptitud
 - Idiomas
 - Otro
- Número de veces que solicitó el curso

ALUMNOS

- Número de alumnos distribuidos por sexo
- Origen de los alumnos
 - Cuerpos Comunes
 - E. Tierra
 - Armada
 - E. Aire
 - G. Civil
 - Otros
- Categoría de los alumnos
 - Oficiales Generales
 - Oficiales
 - Suboficiales
 - Tropa y marinería
 - Alumnos en formación
 - Otros
- Número de alumnos clasificados según la edad
- Número de alumnos según el tipo de curso que realiza
- Número de alumnos que causan baja en los cursos
- Número de alumnos según el motivo de la baja

Observaciones:

Orden DEF/1846/2015, de 9 de septiembre, por la que se determina la estructura orgánica básica de la Academia Central de la Defensa.

Real Decreto 339/2015, de 30 de abril, por el que se ordenan las enseñanzas de perfeccionamiento y de Altos Estudios de la Defensa Nacional.

Orden DEF/85/2017, de 1 de febrero, por la que se aprueban las normas sobre organización y funciones, régimen interior y programación de los centros docentes militares.

Real Decreto 894/2017, de 6 de octubre por la que se modifica la denominación del Centro de Enseñanza de Helicópteros por el de Academia de Aviación del Ejército de Tierra.

Instrucción 16/2019, de 27 de mayo, del Subsecretario de Defensa, por la que se modifica el anexo de las normas sobre organización, funciones, régimen interior y programación de los centros docentes militares, aprobados por la Orden DEF/85/2017 de 1 de febrero.

En esta instrucción, entre otras cosas, se establece que la Escuela Militar de Emergencias debe estar incluida en la Subsecretaría de Defensa.

Existen algunos centros que comparten las instalaciones deportivas, por lo cual sólo se contabilizan en uno de ellos.

TABLAS ESTADÍSTICAS

1. CENTROS DOCENTES MILITARES

1. Centros docentes militares

1.0. Cuadro resumen

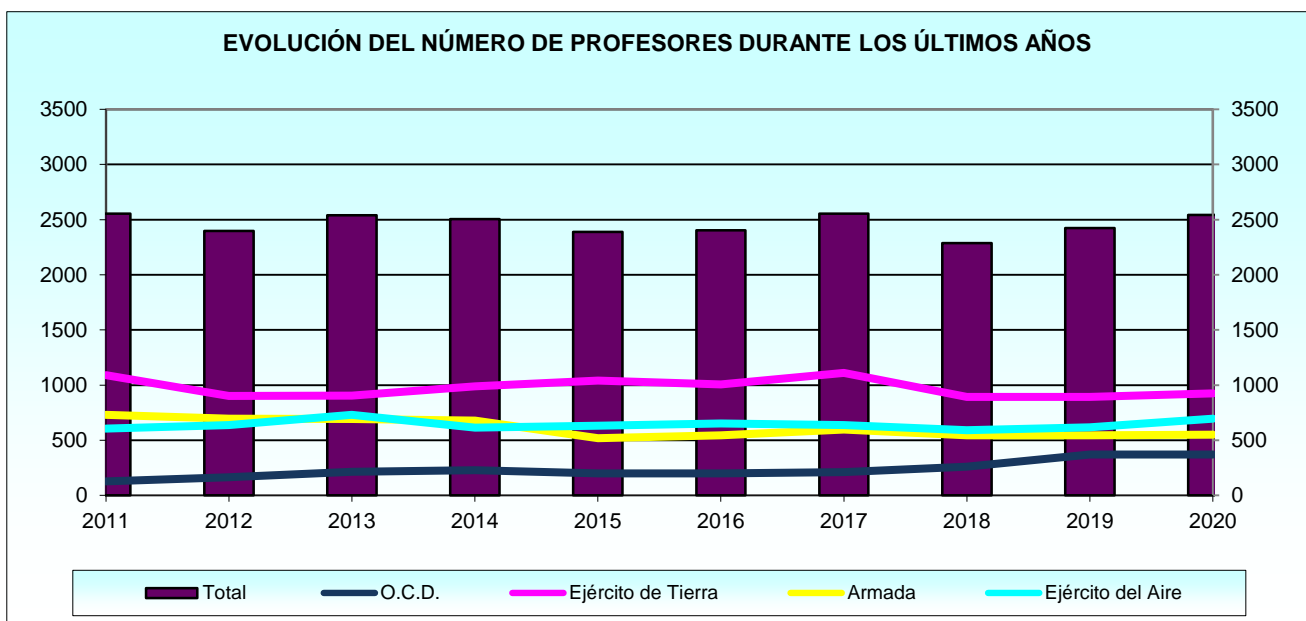
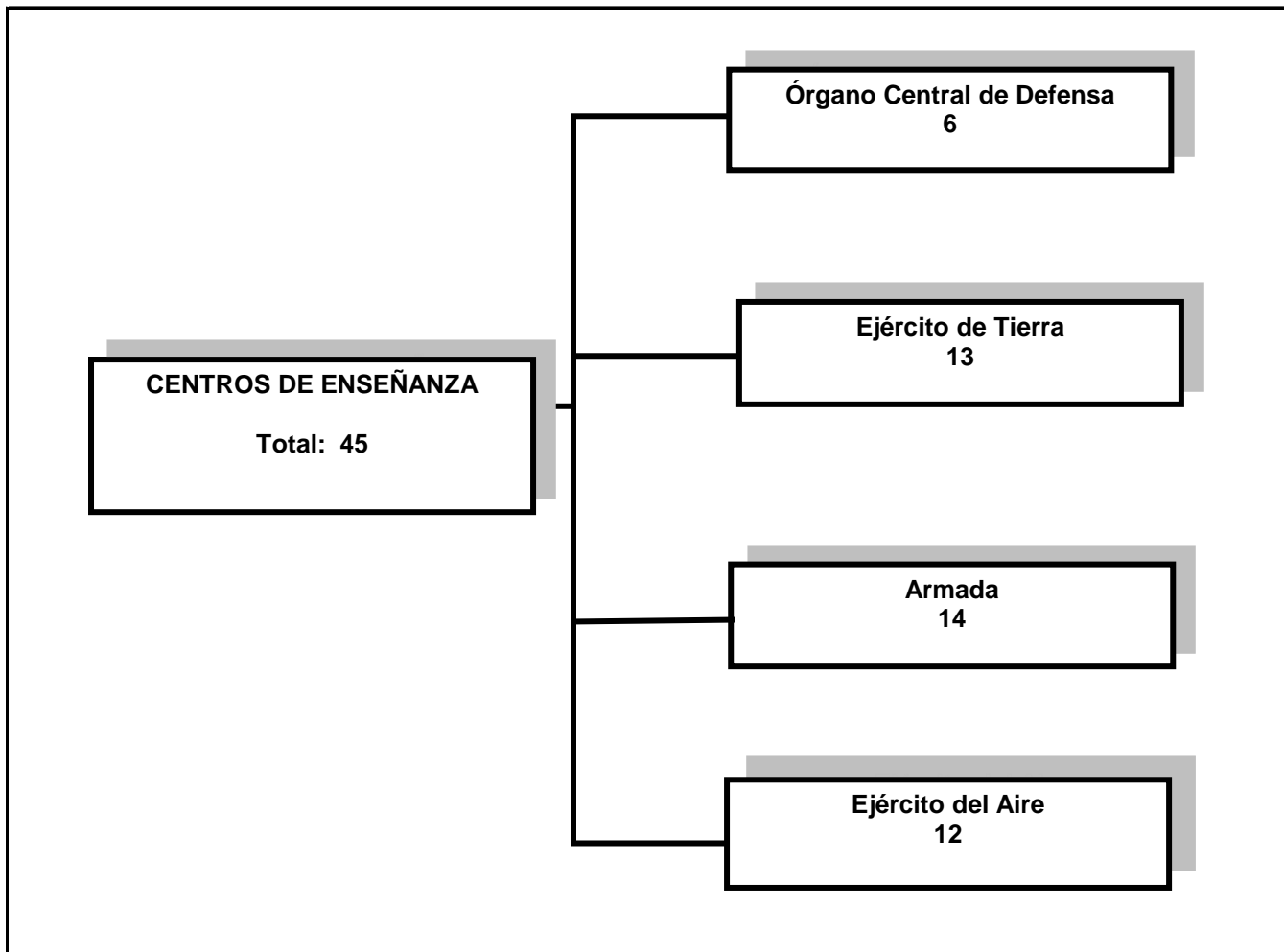

1. Centros docentes militares

1.1. Distribución por Ejércitos y Organismo.

1.1.1. Centros docentes militares y oferta educativa.

1.1.1.1. Número de centros según el tipo de enseñanza que imparten, por Ejército u Organismo.

EJÉRCITOS Y ORGANISMO	ENSEÑANZA MILITAR DE FORMACIÓN	ENSEÑANZA MILITAR DE PERFECCIONAMIENTO	ALTOS ESTUDIOS DE LA DEFENSA NACIONAL	OTRO TIPO DE ENSEÑANZA
TOTAL	31	44	2	10
Órgano Central de Defensa	2	6	2	-
Ejército de Tierra	11	13	-	5
Armada	7	13	-	2
Ejército del Aire	11	12	-	3

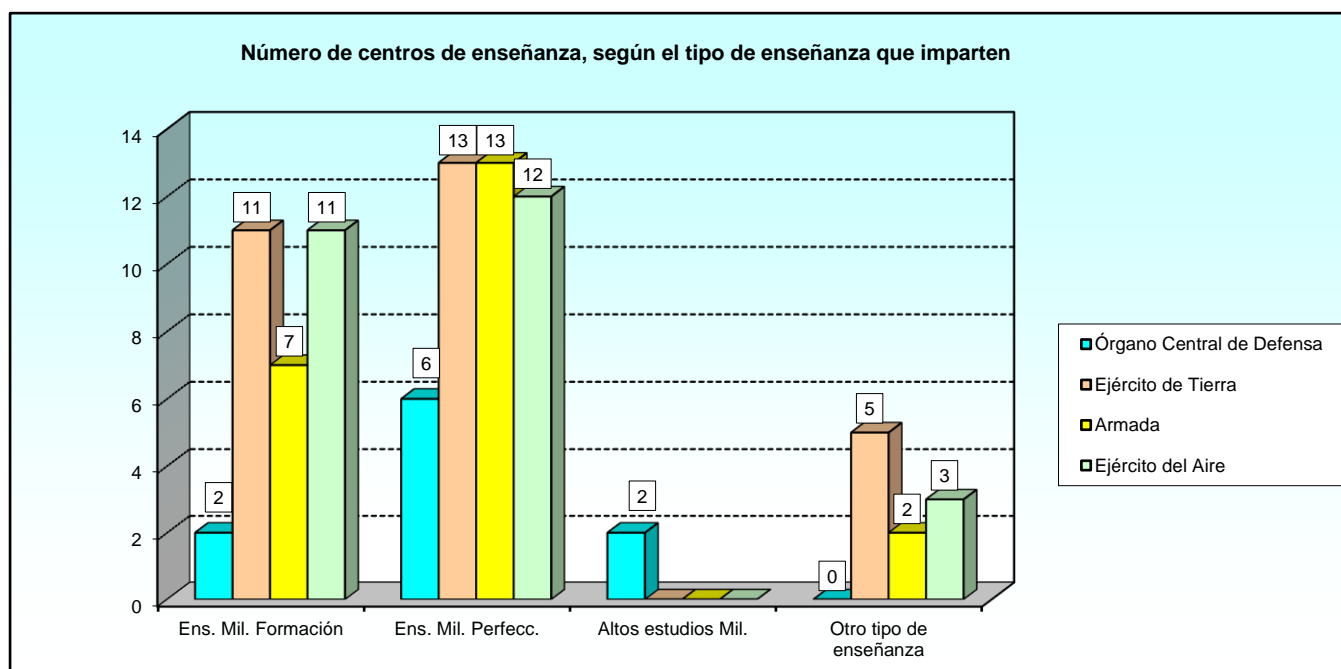

1.1.2. El profesorado y otro personal en los centros docentes.

1.1.2.1. Número de profesores por categorías.

EJÉRCITOS Y ORGANISMO	TOTAL	CATEGORÍAS MILITARES			CIVILES	OTROS
		Oficiales Generales	Oficiales	Suboficiales		
TOTAL	2.543	10	1.298	936	271	28
Órgano Central de Defensa	371	4	288	50	22	7
Ejército de Tierra	926	4	408	378	122	14
Armada	550	1	213	225	108	3
Ejército del Aire	696	1	389	283	19	4

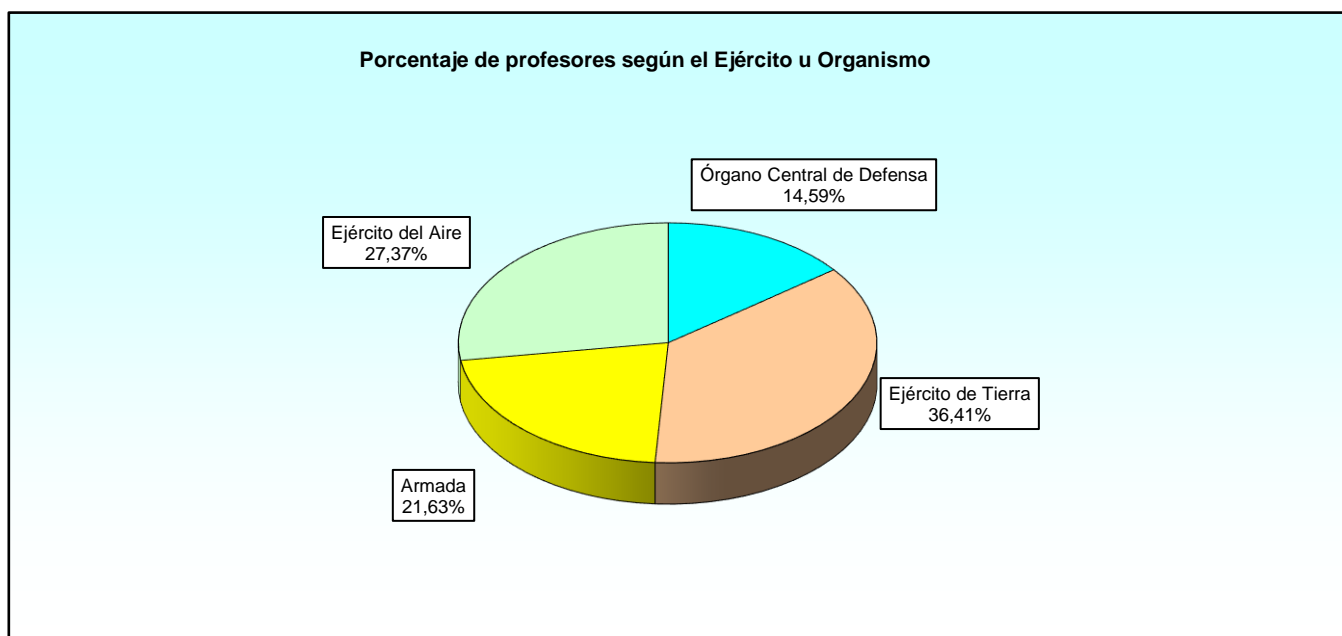

1.1.2. El profesorado y otro personal en los centros docentes.

1.1.2.2. Mujeres en el profesorado y distribución porcentual.

EJÉRCITOS Y ORGANISMO	TOTAL PROFESORAS	DISTRIBUCIÓN PORCENTUAL				
		Oficiales Generales	Oficiales	Suboficiales	Civiles	Otros
TOTAL	323	0,31	48,92	8,98	41,18	0,62
Órgano Central de Defensa	91	-	81,32	2,20	15,38	1,10
Ejército de Tierra	102	0,98	28,43	6,86	62,75	0,98
Armada	70	-	24,29	11,43	64,29	-
Ejército del Aire	60	-	63,33	20,00	16,67	-

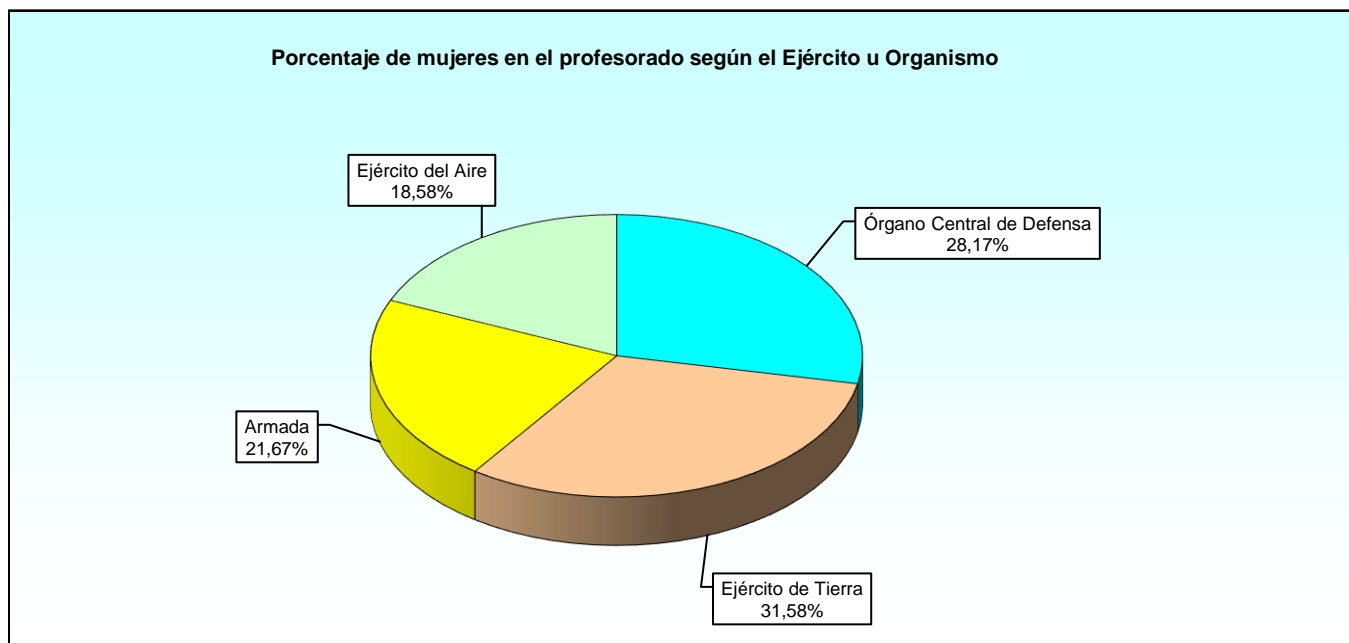

1.1.2. El profesorado y otro personal en los centros docentes.

1.1.2.3. Número de profesores extraordinarios y conferenciantes.

EJÉRCITOS Y ORGANISMO	PROFESORES EXTRAORDINARIOS					CONFERENCIANTES
	Total	Eméritos	Asociados	Visitantes	Honoríficos	
TOTAL	3.529	0	974	84	4	2.467
Órgano Central de Defensa	1.287	-	337	14	1	935
Ejército de Tierra	656	-	168	40	3	445
Armada	790	-	217	24	-	549
Ejército del Aire	796	-	252	6	-	538

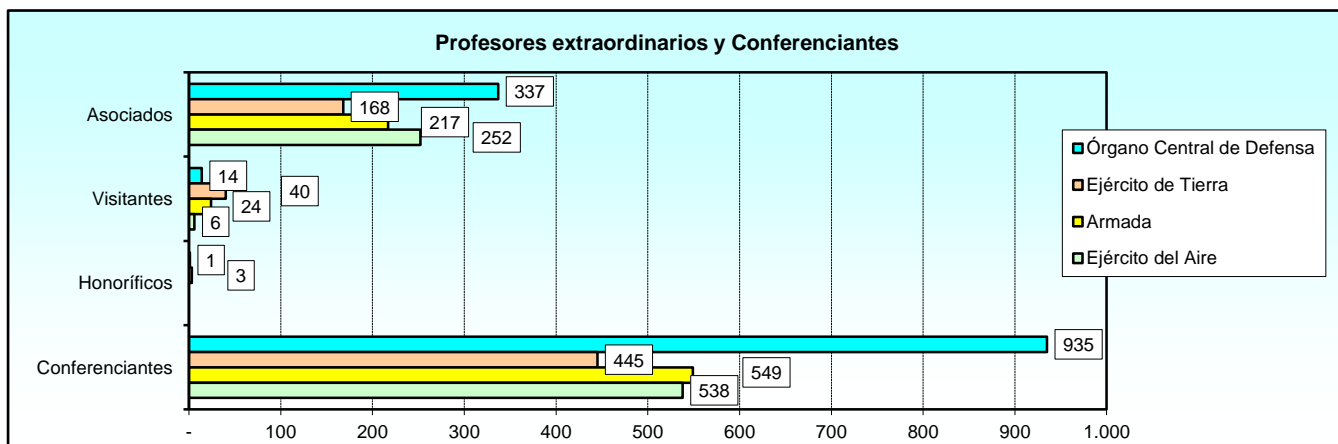

1.1.2. El profesorado y otro personal en los centros docentes.

1.1.2.4. Número y categoría del personal no docente.

EJÉRCITOS Y ORGANISMO	TOTAL	OFICIALES	SUBOFICIALES	TROPA Y MARINERÍA	CIVILES
TOTAL	3.995	178	771	2.400	646
Órgano Central de Defensa	176	42	46	32	56
Ejército de Tierra	1.702	82	254	1.092	274
Armada	864	36	133	532	163
Ejército del Aire	1.253	18	338	744	153

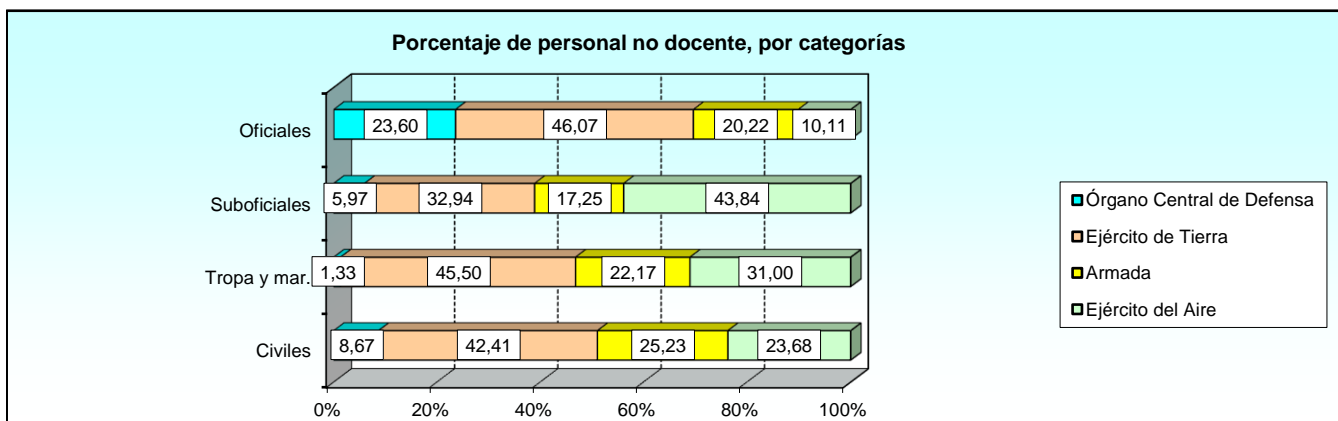

1.1.3. Instalaciones de los centros.

1.1.3.1. Número de instalaciones docentes y capacidad de las mismas.

EJÉRCITOS Y ORGANISMO	AULAS		BIBLIOTECAS		SALONES DE ACTOS		EXISTENCIA DE CAMPO DE MANIOBRAS Y TIRO
	Núm.	Cap. Media	Núm.	Cap. Media	Núm.	Cap. Media	
TOTAL	962	33,28	55	26,55	57	209,40	13
Órgano Central de Defensa	71	23,62	5	30,60	8	180,00	1
Ejército de Tierra	394	38,84	19	28,63	18	318,22	8
Armada	341	25,40	18	29,83	18	159,50	1
Ejército del Aire	156	40,87	13	17,38	13	145,92	3

La unidad empleada para medir la capacidad de las instalaciones es un alumno.

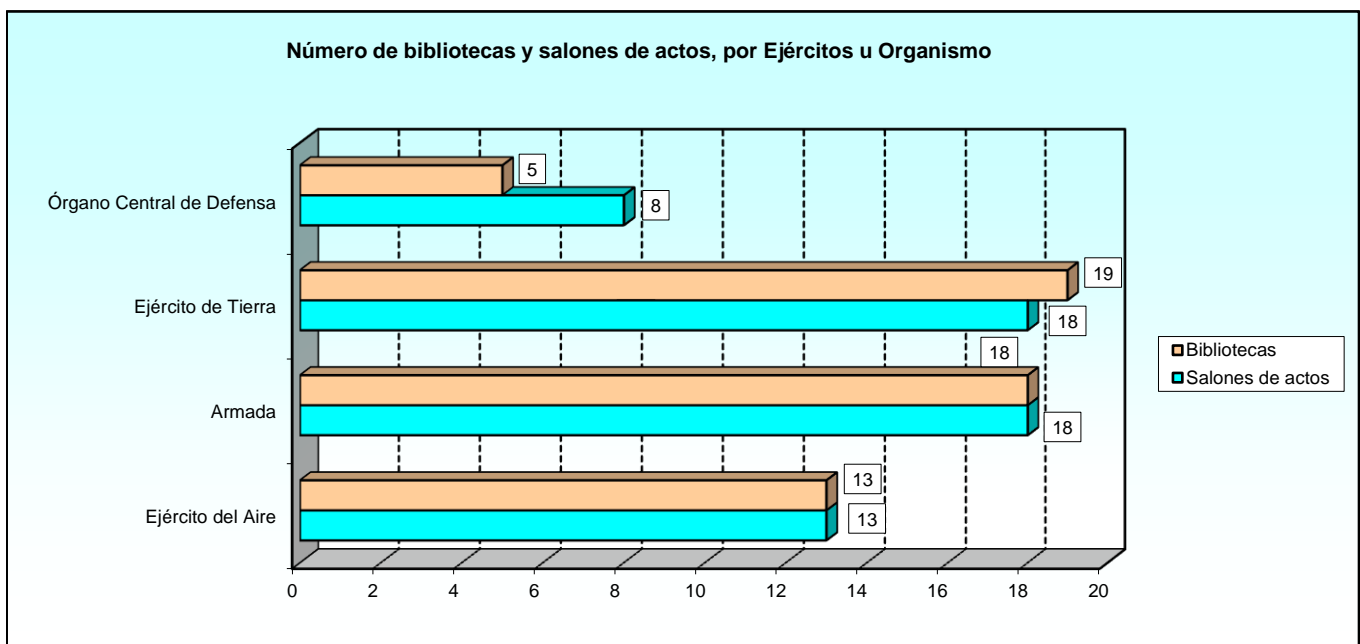
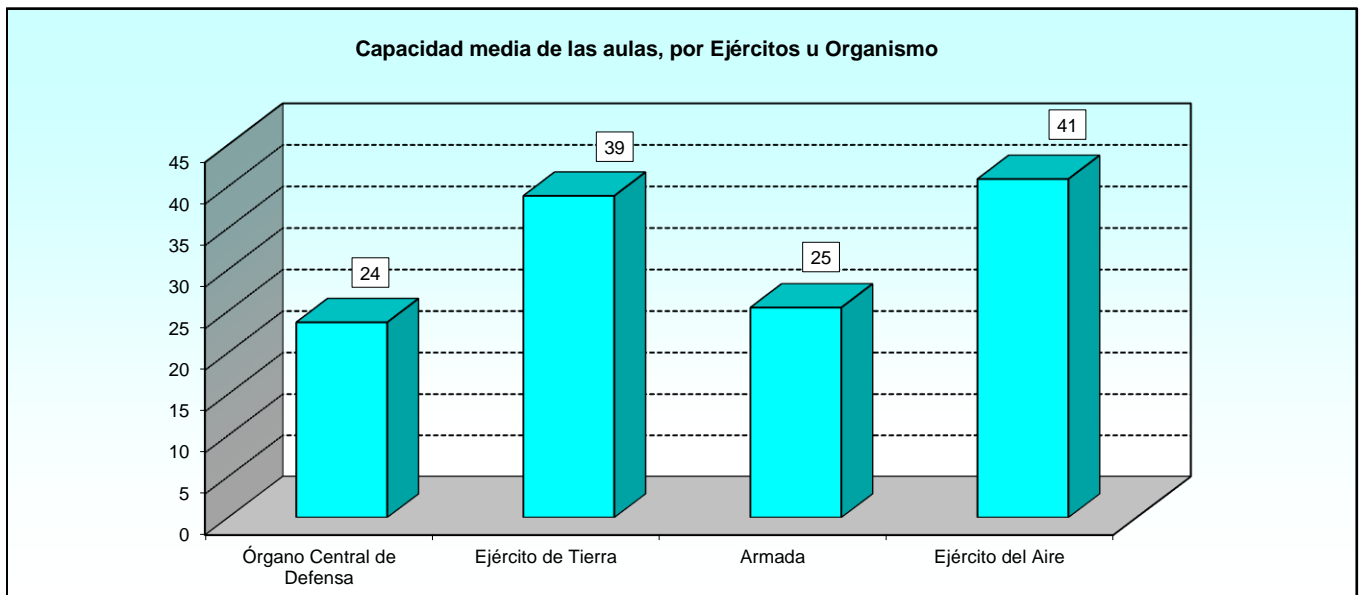

1.1.3. Instalaciones de los centros.

1.1.3.2. Número de instalaciones de prácticas y capacidad de las mismas.

EJÉRCITOS Y ORGANISMO	LABORATORIOS		GABINETES MOTORES		TALLERES		GABINETES IDIOMAS		GABINETES AUDIOVISUALES		OTRAS INSTALACIONES	
	Núm.	Cap. Media	Núm.	Cap. Media	Núm.	Cap. Media	Núm.	Cap. Media	Núm.	Cap. Media	Núm.	Cap. Media
TOTAL	109	22,97	12	16,00	33	25,36	53	25,42	38	24,34	70	19,29
Órgano Central de Defensa	1	8,00	-	-	1	15,00	6	16,17	2	16,00	13	20,23
Ejército de Tierra	57	25,82	1	10,00	25	23,40	20	29,25	18	22,83	18	15,17
Armada	23	16,26	9	14,67	3	30,67	19	25,00	9	26,22	36	21,33
Ejército del Aire	28	23,21	2	25,00	4	36,25	8	23,75	9	27,33	3	15,33

La unidad empleada para medir la capacidad de las instalaciones es un alumno.

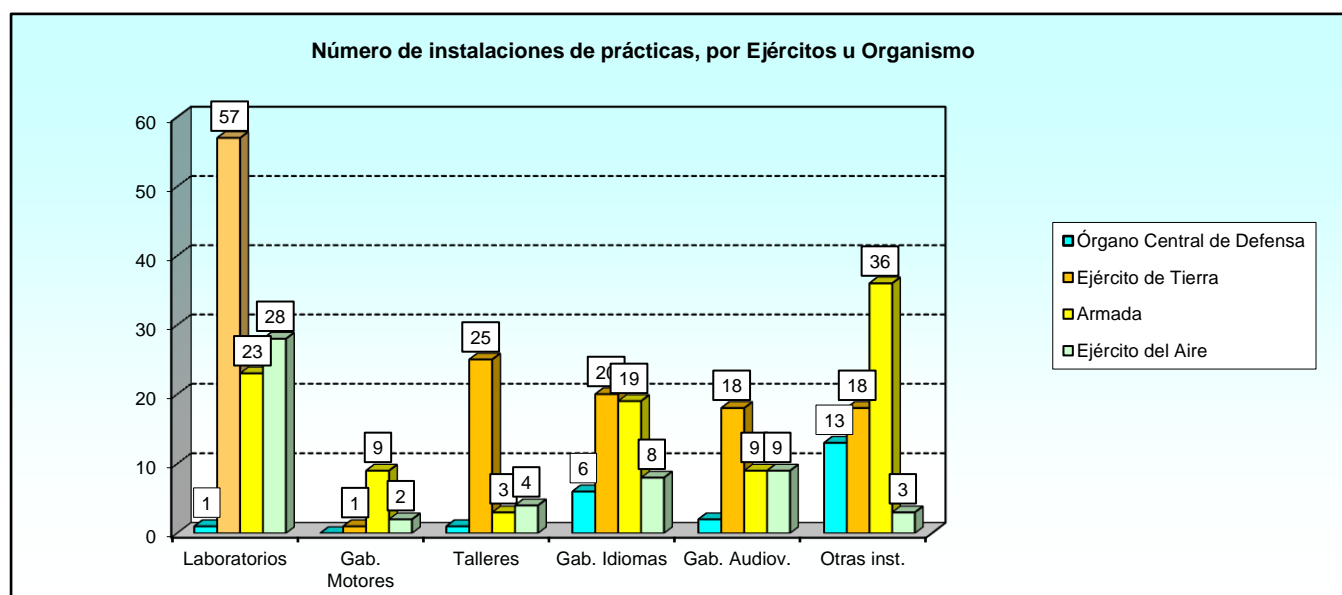

1.1.3. Instalaciones de los centros.

1.1.3.3. Número de instalaciones deportivas.

EJÉRCITOS Y ORGANISMO	GIMNASIOS	PISTAS HÍPICAS	PISTAS ATLET.	PICADEROS	GALERÍA TIRO	PISTAS APLICAC.	CAMPOS FÚTBOL	PISCINAS	POLIDEPORT.	PISTAS TENIS	OTRAS
TOTAL	43	5	19	4	24	17	22	20	12	33	68
Órgano Central de Defensa	5	4	1	3	1	-	2	2	2	3	4
Ejército de Tierra	18	1	8	1	12	9	7	8	7	11	22
Armada	9	-	3	-	3	1	6	3	1	7	15
Ejército del Aire	11	-	7	-	8	7	7	7	2	12	27

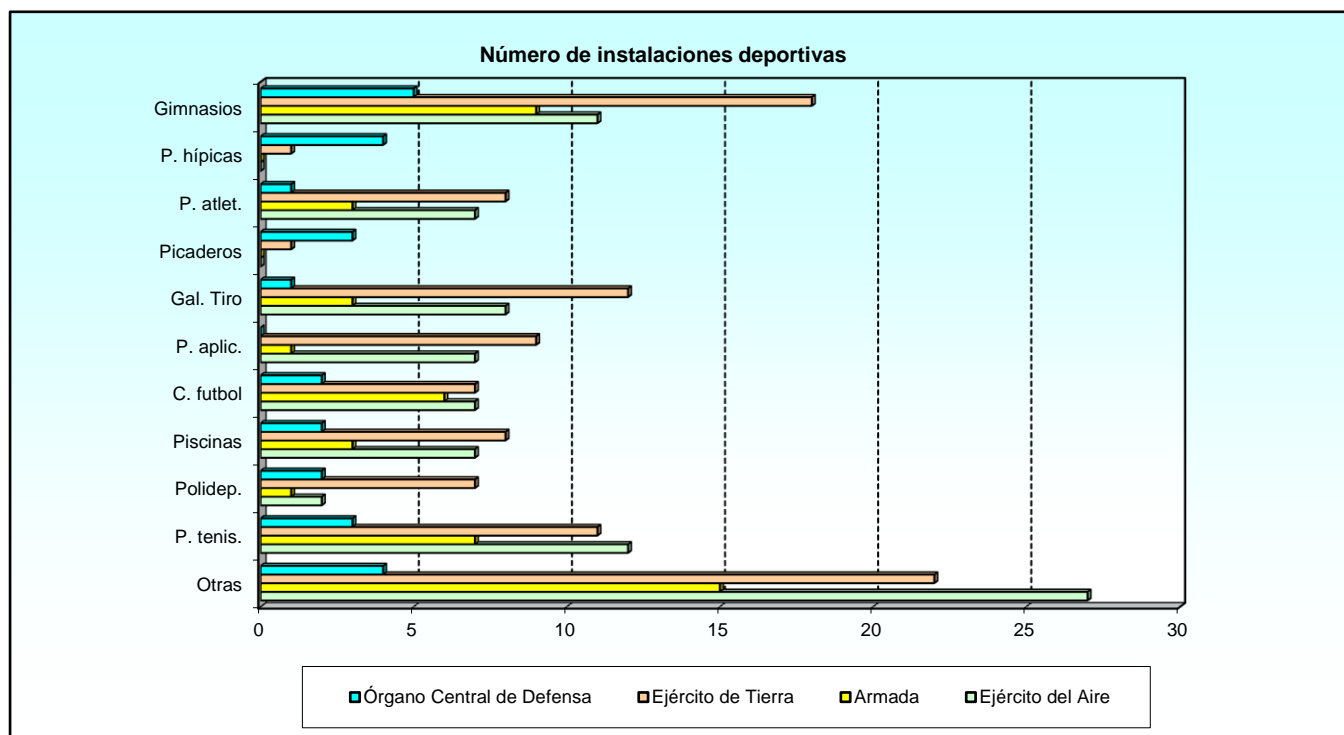

1.1.3. Instalaciones de los centros.

1.1.3.4. Número de instalaciones recreativas.

EJÉRCITOS Y ORGANISMO	CAFETERÍAS O BARES	SALAS DE LECTURA	SALAS DE JUEGO	SALAS DE PROYEC.	SALAS DE VISITA	SALAS MULTIMEDIA	SALAS DE MÚSICA	OTRAS
TOTAL	58	39	22	38	17	26	3	5
Órgano Central de Defensa	8	2	-	5	2	3	-	-
Ejército de Tierra	23	14	12	14	7	13	1	1
Armada	11	17	4	12	5	7	1	1
Ejército del Aire	16	6	6	7	3	3	1	3

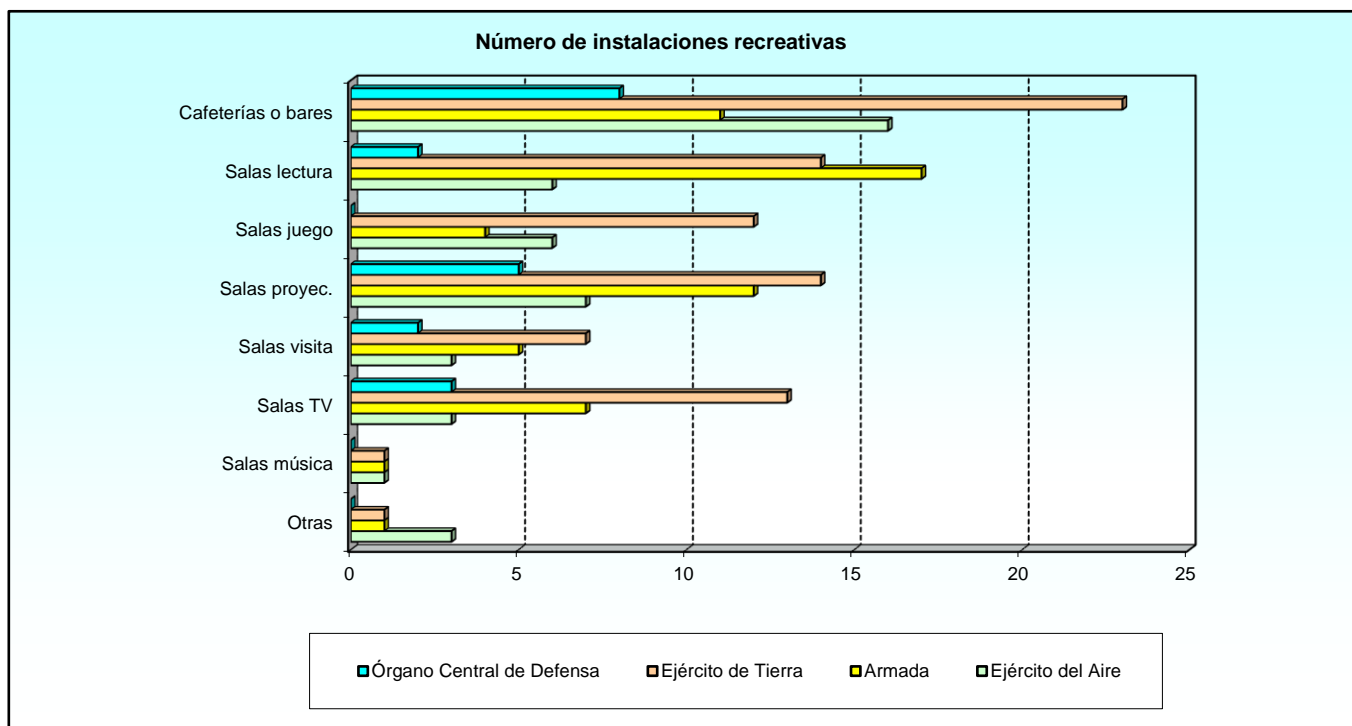

1.1.3. Instalaciones de los centros.
1.1.3.5. Dotaciones de los centros.

EJÉRCITOS Y ORGANISMO	ORDENA- DORES	SIMULA- DORES	TELEVI- SORES	AUDIO	PIZARRAS DIGITALES	PROYEC- TORES	CADENAS MUSICALES	VÍDEOS	OTROS
TOTAL	9.929	86	214	20	158	979	22	43	23
Órgano Central de Defensa	1.037	3	36	3	16	58	6	8	5
Ejército de Tierra	5.191	30	54	3	28	417	7	12	5
Armada	1.929	26	78	9	90	248	5	11	-
Ejército del Aire	1.772	27	46	5	24	256	4	12	13

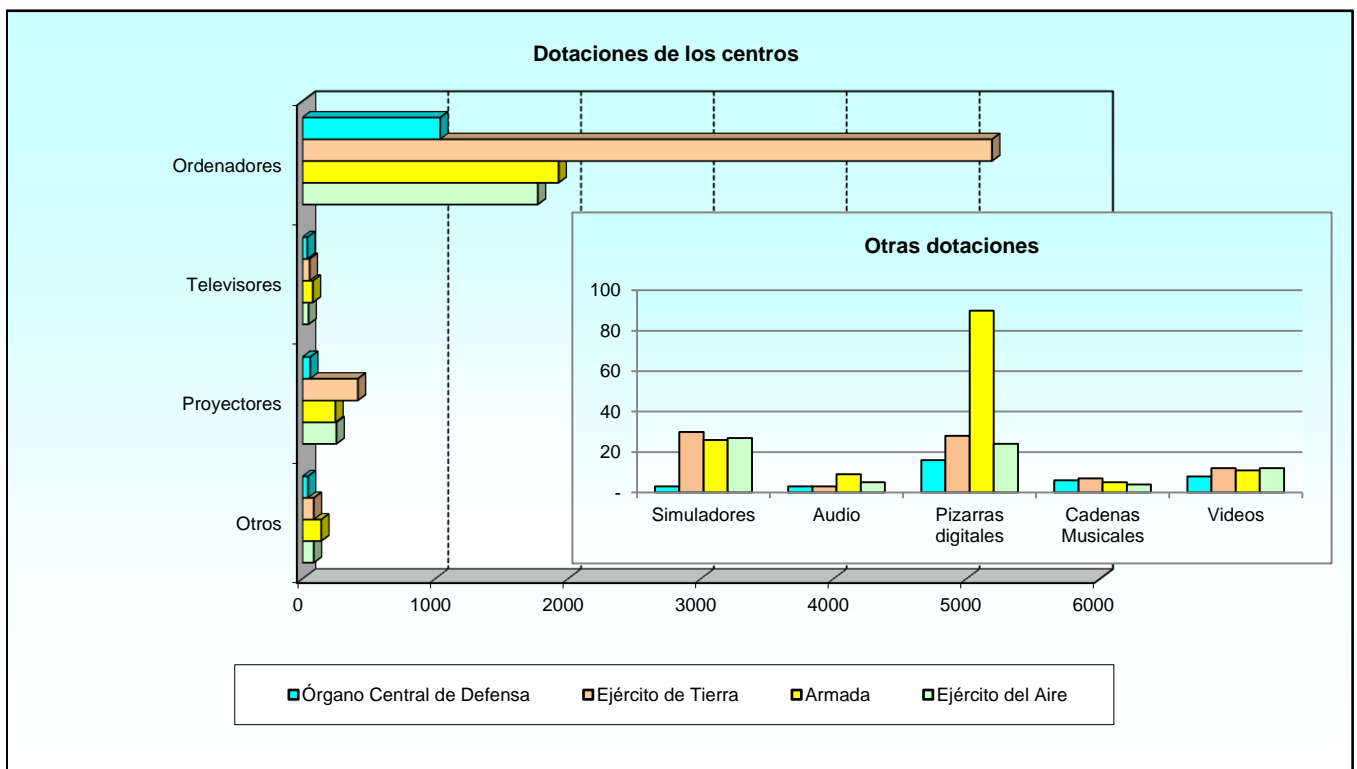

1.1.4. Actividades culturales de los centros.

1.1.4.1. Número de actividades realizadas.

EJÉRCITOS Y ORGANISMO	PELÍCULAS PROYECT.	SEMINARIOS Y SIMPOS.	VISITAS DE ESTUDIO EXTRANJ.	REPRESENT. TEATRO	VISITAS A MUSEOS, CONJ. ARQT.	CONCIERTOS	VISITAS DE ESTUDIO NACION.	OTRAS ACTIV.
TOTAL	87	44	3	0	26	5	0	36
Órgano Central de Defensa	-	5	1	-	6	2	-	-
Ejército de Tierra	3	7	-	-	7	2	-	2
Armada	10	27	2	-	6	1	-	9
Ejército del Aire	74	5	-	-	7	-	-	25

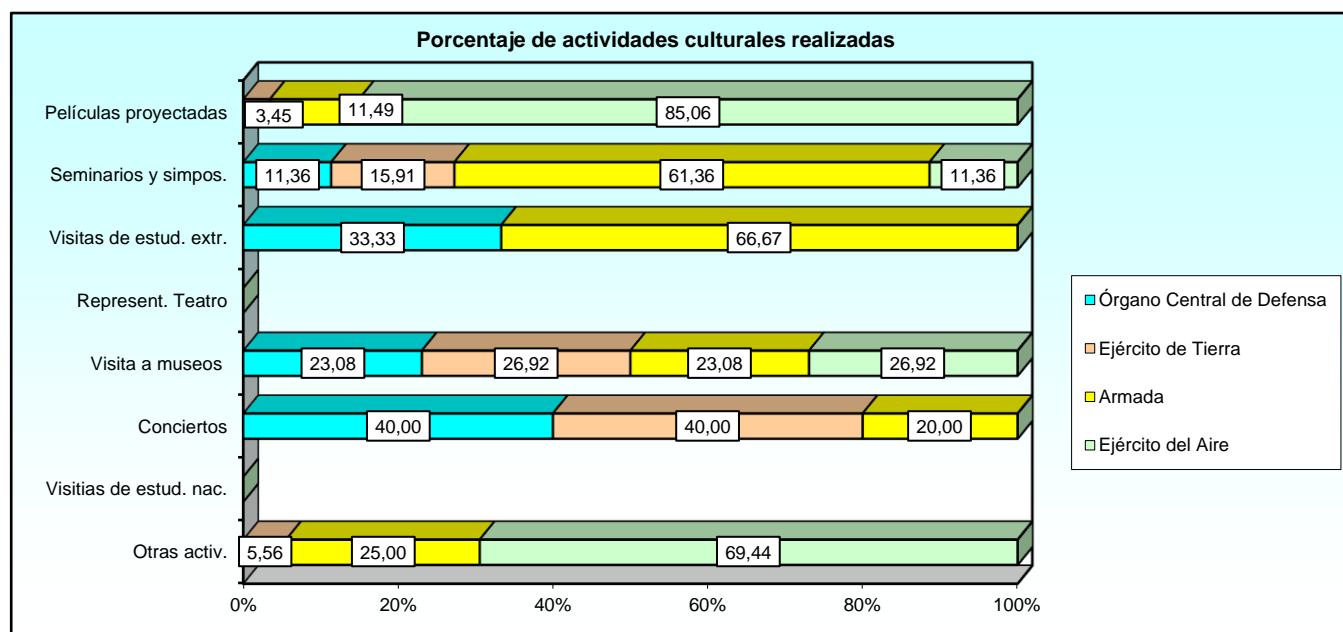

1.2. Órgano Central de Defensa.

1.2.1. Centros docentes militares y oferta educativa.

1.2.1.1. Tipo de enseñanza que se imparte en los Centros.

ÓRGANO CENTRAL DE DEFENSA	ENSEÑANZA MILITAR DE FORMACIÓN	ENSEÑANZA MILITAR DE PERFECCIONAMIENTO	ALTOS ESTUDIOS DE LA DEFENSA NACIONAL	OTRO TIPO DE ENSEÑANZA
TOTAL	2	6	2	0
Centros dependientes del EMAD:				
Centro Sup. de Est. de la Defensa Nacional*	-	SI	SI	-
Escuela Superior de las Fuerzas Armadas	-	SI	SI	-
Centros dependientes de la Subsecretaría de Defensa:				
Academia Central de la Defensa (ACD)	SI	SI	-	-
Sección de Enseñanza Ecuestre	-	SI	-	-
Escuela Mil. de Emergencias (EMES)	-	SI	-	-
Centros dependientes del Cuarto Militar de S.M. el Rey:				
Centro de formación de la Guardia Real	SI	SI	-	-

* Por encontrarse la Escuela Superior de las Fuerzas Armadas (ESFAS) integrada en el Centro Superior de Estudios de la Defensa Nacional (CESEDEN), los datos referentes a las instalaciones y profesores aparecen en este capítulo de centros docente dentro del CESEDEN. Las actividades académicas del CESEDEN se desarrollan en la Escuela Superior de las Fuerzas Armadas, por lo cual los datos referentes a los cursos impartidos aparecerán en el ESFAS

1.2.2. El profesorado y otro personal en los centros docentes.

1.2.2.1. Número de profesores ordinarios por categorías.

ÓRGANO CENTRAL DE DEFENSA	TOTAL	CATEGORÍAS MILITARES			CIVILES	OTROS
		Oficiales Generales	Oficiales	Suboficiales		
TOTAL	371	4	288	50	22	7
Centros dependientes del EMAD:						
Centro Sup. de Est. de la Defensa Nacional*	61	4	57	-	-	-
Escuela Superior de las Fuerzas Armadas*	0	-	-	-	-	-
Centros dependientes de la Subsecretaría de Defensa:						
Academia Central de la Defensa (ACD)	198	-	171	7	20	-
Sección de Enseñanza Ecuestre	30	-	11	10	2	7
Escuela Mil. de Emergencias (EMES)	36	-	30	6	-	-
Centros dependientes del Cuarto Militar de S.M. el Rey:						
Centro de formación de la Guardia Real	46	-	19	27	-	-

*Los profesores aunque aparecen incluidos en el Centro Superior de Estudios de la Defensa Nacional imparten la docencia en la Escuela Superior de las Fuerzas Armadas

1.2.2. El profesorado y otro personal en los centros docentes.

1.2.2.2. Mujeres en el profesorado ordinario y distribución porcentual.

ÓRGANO CENTRAL DE DEFENSA	TOTAL PROFESORAS	DISTRIBUCIÓN PORCENTUAL				
		Oficiales Generales	Oficiales	Suboficiales	Civiles	Otros
TOTAL	91	0,00	81,32	2,20	15,38	1,10
Centros dependientes del EMAD:						
Centro Sup. de Est. de la Defensa Nacional*	1	-	100,00	-	-	-
Escuela Superior de las Fuerzas Armadas*	0	-	-	-	-	-
Centros dependientes de la Subsecretaría de Defensa:						
Academia Central de la Defensa (ACD)	84	-	83,33	-	16,67	-
Sección de Enseñanza Ecuestre	2	-	50,00	-	-	50,00
Escuela Mil. de Emergencias (EMES)	1	-	100,00	-	-	-
Centros dependientes del Cuarto Militar de S.M. el Rey:						
Centro de formación de la Guardia Real	3	-	33,33	66,67	-	-

*Los profesores aunque aparecen incluidos en el Centro Superior de Estudios de la Defensa Nacional desarrollan la actividad docente en la Escuela Superior de las Fuerzas Armadas

1.2.2. El profesorado y otro personal en los centros docentes.

1.2.2.3. Número de profesores extraordinarios y conferenciantes.

ÓRGANO CENTRAL DE DEFENSA	PROFESORES EXTRAORDINARIOS					CONFERENCIANTES
	Total	Eméritos	Asociados	Visitantes	Honoríficos	
TOTAL	352	0	337	14	1	935
Centros dependientes del EMAD:						
Centro Sup. de Est. de la Defensa Nacional	17	-	17	-	-	683
Escuela Superior de las Fuerzas Armadas	0	-	-	-	-	-
Centros dependientes de la Subsecretaría de Defensa:						
Academia Central de la Defensa (ACD)	213	-	198	14	1	217
Sección de Enseñanza Ecuestre	7	-	7	-	-	-
Escuela Mil. de Emergencias (EMES)	73	-	73	-	-	35
Centros dependientes del Cuarto Militar de S.M. el Rey:						
Centro de formación de la Guardia Real	42	-	42	-	-	-

1.2.2. El profesorado y otro personal en los centros docentes.

1.2.2.4. Número y categoría del personal no docente.

ÓRGANO CENTRAL DE DEFENSA	TOTAL	OFICIALES	SUBOFICIALES	TROPA Y MARINERÍA	CIVILES
TOTAL	176	42	46	32	56
Centros dependientes del EMAD:					
Centro Sup. de Est. de la Defensa Nacional	131	27	36	24	44
Escuela Superior de las Fuerzas Armadas	0	-	-	-	-
Centros dependientes de la Subsecretaría de Defensa:					
Academia Central de la Defensa (ACD)	35	15	7	4	9
Sección de Enseñanza Ecuestre	4	-	1	-	3
Escuela Mil. de Emergencias (EMES)	6	-	2	4	-
Centros dependientes del Cuarto Militar de S.M. el Rey:					
Centro de formación de la Guardia Real	0	-	-	-	-

1.2.3. Instalaciones de los centros.

1.2.3.1. Número de instalaciones docentes y capacidad de las mismas.

ÓRGANO CENTRAL DE DEFENSA	AULAS		BIBLIOTECAS		SALONES DE ACTOS		EXISTENCIA DE CAMPO DE MANIOBRAS Y TIRO
	Núm.	Cap. Media	Núm.	Cap. Media	Núm.	Cap. Media	
TOTAL	71	23,62	5	30,60	8	180,00	1
Centros dependientes del EMAD:							
Centro Sup. de Est. de la Defensa Nacional*	21	33,00	1	65,00	2	284,00	-
Escuela Superior de las Fuerzas Armadas	-	-	-	-	-	-	-
Centros dependientes de la Subsecretaría de Defensa:							
Academia Central de la Defensa (ACD)**	39	17,54	3	19	4	83	-
Sección de Enseñanza Ecuestre	1	30,00	1	30	-	-	-
Escuela Mil. de Emergencias (EMES)	2	45,00	-	-	1	140	1
Centros dependientes del Cuarto Militar de S.M. el Rey:							
Centro de formación de la Guardia Real	8	22,50	-	-	1	400,00	-

La unidad empleada para medir la capacidad de las instalaciones es un alumno.

* Las instalaciones de la Escuela Superior de las Fuerzas Armadas son las mismas que las del Centro Sup. de Estudios de la Defensa Nacional

**Instalaciones compartidas entre todas las Escuelas comprendidas en la Academia Central de la Defensa.

1.2.3. Instalaciones de los centros.

1.2.3.2. Número de instalaciones de prácticas y capacidad de las mismas.

ÓRGANO CENTRAL DE DEFENSA	LABORATORIOS		GABINETES MOTORES		TALLERES		GABINETES IDIOMAS		GABINETES AUDIOVISUALES		OTRAS INSTALACIONES	
	Núm.	Cap. Media	Núm.	Cap. Media	Núm.	Cap. Media	Núm.	Cap. Media	Núm.	Cap. Media	Núm.	Cap. Media
TOTAL	1	8,00	0	0	1	15,00	6	16,17	2	16,00	13	20,23
Centros dependientes del EMAD:												
Centro Sup. de Est. de la Def. Nac.	-	-	-	-	-	-	-	-	-	-	-	-
Esc. Superior de las FAS	-	-	-	-	-	-	-	-	-	-	-	-
Centros dependientes de la Subsecretaría de Defensa:												
Academia Central de la Defensa (ACD)*	1	8,00	-	-	-	-	6	16,17	1	2,00	8	1,00
Sección de Enseñanza Ecuestre	-	-	-	-	1	15,00	-	-	-	-	2	7,50
Esc. Mil. de Emergencias (EMES)	-	-	-	-	-	-	-	-	1	30,00	3	80,00
Centros dependientes del Cuarto Militar de S.M. el Rey:												
Centro de form. de la Guardia Real	-	-	-	-	-	-	-	-	-	-	-	-

La unidad empleada para medir la capacidad de las instalaciones es un alumno.

*Instalaciones compartidas entre todas las Escuelas comprendidas en la Academia Central de la Defensa.

1.2.3. Instalaciones de los centros.

1.2.3.3. Número de instalaciones deportivas.

ÓRGANO CENTRAL DE DEFENSA	GIMNASIOS	PISTAS HÍPICAS	PISTAS ATLET.	PICADEROS	GALERÍA TIRO	PISTAS APLICAC.	CAMPOS FÚTBOL	PISCINAS	POLIDEPORT.	PISTAS TENIS	OTRAS
TOTAL	5	4	1	3	1	0	2	2	2	3	4
Centros dependientes del EMAD:											
Centro Sup. de Est. de la Def. Nac.*	1	-	-	-	-	-	-	-	-	-	-
Esc. Superior de las FAS	-	-	-	-	-	-	-	-	-	-	-
Centros dependientes de la Subsecretaría de Defensa:											
Academia Central de la Def. (ACD)**	1	-	1	-	-	-	-	-	1	2	2
Sección de Enseñanza Ecuestre	1	3	-	2	-	-	1	-	-	-	-
Esc. Mil. de Emergencias (EMES)	-	-	-	-	-	-	-	-	-	-	-
Centros dependientes del Cuarto Militar de S.M. el Rey:											
Centro de form. de la Guardia Real	2	1	-	1	1	-	1	2	1	1	2

*Instalaciones compartidas por el CESEDEN y la ESFAS

**Instalaciones compartidas entre todas las Escuelas comprendidas en la Academia Central de la Defensa.

1.2.3. Instalaciones de los centros.

1.2.3.4. Número de instalaciones recreativas.

ÓRGANO CENTRAL DE DEFENSA	CAFETERÍAS O BARES	SALAS DE LECTURA	SALAS DE JUEGO	SALAS DE PROYEC.	SALAS DE VISITA	SALAS MULTIMEDIA	SALAS DE MÚSICA	OTRAS
TOTAL	8	2	0	5	2	3	0	0
Centros dependientes del EMAD:								
Centro Sup. de Est. de la Def. Nac.*		2	1	-	2	-	-	-
Esc. Superior de las FAS		-	-	-	-	-	-	-
Centros dependientes de la Subsecretaría de Defensa:								
Academia Central de la Defensa (ACD)**		1	1	-	-	-	-	-
Sección de Enseñanza Ecuestre		1	-	-	-	1	-	-
Esc. Mil. de Emergencias (EMES)		1	-	-	2	1	2	-
Centros dependientes del Cuarto Militar de S.M. el Rey:								
Centro de form. de la Guardia Real		3	-	-	1	1	-	-

*Instalaciones compartidas por el CESEDEN y la ESFAS

**Instalaciones compartidas entre todas las Escuelas comprendidas en la Academia Central de la Defensa.

1.2.3. Instalaciones de los centros.

1.2.3.5. Dotaciones de los centros.

ÓRGANO CENTRAL DE DEFENSA	ORDENADORES	SIMULADORES	TELEVISORES	AUDIO	PIZZARRAS DIGITALES	PROYECTORES	CAENAS MUSIC.	VÍDEOS	OTROS
TOTAL	1.037	3	36	3	16	58	6	8	5
Centros dependientes del EMAD:									
Centro Sup. de Est. de la Defensa Nac.*		626	-	16	1	-	34	-	-
Escuela Superior de las FAS		-	-	-	-	-	-	-	-
Centros dependientes de la Subsecretaría de Defensa:									
Academia Central de la Defensa (ACD)**		315	2	8	1	7	10	6	8
Sección de Enseñanza Ecuestre		4	-	1	-	-	2	-	-
Escuela Mil. de Emergencias (EMES)		80	-	6	-	1	4	-	-
Centros dependientes del Cuarto Militar de S.M. el Rey:									
Centro de form. de la Guardia Real		12	1	5	1	8	8	-	-

*Dotaciones compartidas por el CESEDEN y la ESFAS

**Instalaciones compartidas entre todas las Escuelas comprendidas en la Academia Central de la Defensa.

1.2.4. Actividades culturales de los centros.

1.2.4.1. Número de actividades realizadas.

ÓRGANO CENTRAL DE DEFENSA	PELÍCULAS PROYECT.	SEMINARIOS Y SIMPOS.	VISITAS DE ESTUDIO EXTRANJ.	REPRESENT. TEATRO	VISITAS A MUSEOS, CONJ. ARQT.	CONCIERTOS	VISITAS DE ESTUDIO NACION.	OTRAS ACTIV.
TOTAL	0	5	1	0	6	2	0	0
Centros dependientes del EMAD:								
Centro Sup. de Est. de la Def. Nac.	-	-	-	-	-	-	-	-
Esc. Superior de las FAS	-	-	-	-	-	-	-	-
Centros dependientes de la Subsecretaría de Defensa:								
Academia Central de la Def. (ACD)	-	1	-	-	1	-	-	-
Sección de Enseñanza Ecuestre	-	-	-	-	-	-	-	-
Esc. Mil. de Emergencias (EMES)	-	1	-	-	-	-	-	-
Centros dependientes del Cuarto Militar de S.M. el Rey:								
Centro de form. de la Guardia Real	-	3	1	-	5	2	-	-

1.3. Cuartel General del Ejército de Tierra.

1.3.1. Centros docentes militares y oferta educativa.

1.3.1.1. Tipo de enseñanza que se imparte en los Centros.

C.G. EJÉRCITO DE TIERRA	ENSEÑANZA MILITAR DE FORMACIÓN	ENSEÑANZA MILITAR DE PERFECCIONAMIENTO	ALTOS ESTUDIOS DE LA DEFENSA NACIONAL	OTRO TIPO DE ENSEÑANZA
TOTAL	11	13	0	5
Academia General Militar	SI	SI	-	-
Academia de Infantería	SI	SI	-	-
Academia de Caballería	SI	SI	-	-
Academia de Artillería	SI	SI	-	-
Academia de Ingenieros	SI	SI	-	SI
Academia de Logística	SI	SI	-	SI
Esc. Politécnica Sup. del Ejército	SI	SI	-	SI
Academia de Aviación del E.T.	SI	SI	-	-
Academia General Básica de Suboficiales	SI	SI	-	-
Centro de Formación de Tropa Nº 1	SI	SI	-	-
Centro de Formación de Tropa Nº 2	SI	SI	-	SI
Esc. de Guerra del E.T.	-	SI	-	SI
Esc. Militar de Montaña y Op. Esp.	-	SI	-	-

1.3.2. El profesorado y otro personal en los centros docentes.

1.3.2.1. Número de profesores por categorías.

C.G. EJÉRCITO DE TIERRA	TOTAL	CATEGORÍAS MILITARES			CIVILES	OTROS
		Oficiales Generales	Oficiales	Suboficiales		
TOTAL	926	4	408	378	122	14
Academia General Militar	107	1	97	4	5	-
Academia de Infantería	92	-	38	36	18	-
Academia de Caballería	43	-	22	19	2	-
Academia de Artillería	82	-	26	39	17	-
Academia de Ingenieros	93	-	30	33	30	-
Academia de Logística	161	1	39	79	40	2
Esc. Politécnica Sup. del Ejército	32	1	30	1	-	-
Academia de Aviación del E.T.	55	-	24	31	-	-
Academia General Básica de Suboficiales	25	-	9	11	5	-
Centro de Formación de Tropa Nº 1	96	-	15	76	4	1
Centro de Formación de Tropa Nº 2	39	-	12	27	-	-
Esc. de Guerra del E.T.	77	1	49	15	1	11
Esc. Militar de Montaña y Op. Esp.	24	-	17	7	-	-

1.3.2. El profesorado y otro personal en los centros docentes.

1.3.2.2. Mujeres en el profesorado y distribución porcentual.

C.G. EJÉRCITO DE TIERRA	TOTAL PROFESORAS	DISTRIBUCIÓN PORCENTUAL				
		Oficiales Generales	Oficiales	Suboficiales	Civiles	Otros
TOTAL	102	0,98	28,43	6,86	62,75	0,98
Academia General Militar	8	-	37,50	-	62,50	-
Academia de Infantería	17	-	11,76	-	88,24	-
Academia de Caballería	5	-	60,00	20,00	20,00	-
Academia de Artillería	11	-	27,27	-	72,73	-
Academia de Ingenieros	21	-	14,29	9,52	76,19	-
Academia de Logística	15	-	6,67	6,67	86,67	-
Esc. Politécnica Sup. del Ejército	4	25,00	75,00	-	-	-
Academia de Aviación del E.T.	2	-	100,00	-	-	-
Academia General Básica de Suboficiales	6	-	-	16,67	83,33	-
Centro de Formación de Tropa Nº 1	3	-	33,33	33,33	33,33	-
Centro de Formación de Tropa Nº 2	6	-	100,00	-	-	-
Esc. de Guerra del E.T.	2	-	-	50,00	-	50,00
Esc. Militar de Montaña y Op. Esp.	2	-	100,00	-	-	-

1.3.2. El profesorado y otro personal en los centros docentes.

1.3.2.3. Número de profesores extraordinarios y conferenciantes.

C.G. EJÉRCITO DE TIERRA	PROFESORES EXTRAORDINARIOS					CONFERENCIANTES
	Total	Eméritos	Asociados	Visitantes	Honoríficos	
TOTAL	211	0	168	40	3	445
Academia General Militar	6	-	5	1	-	58
Academia de Infantería	9	-	7	-	2	7
Academia de Caballería	9	-	8	1	-	3
Academia de Artillería	39	-	39	-	-	44
Academia de Ingenieros	35	-	3	32	-	70
Academia de Logística	6	-	3	3	-	1
Esc. Politécnica Sup. del Ejército	11	-	10	-	1	-
Academia de Aviación del E.T.	67	-	67	-	-	1
Academia General Básica de Suboficiales	1	-	1	-	-	6
Centro de Formación de Tropa Nº 1	0	-	-	-	-	-
Centro de Formación de Tropa Nº 2	0	-	-	-	-	-
Esc. de Guerra del E.T.	3	-	-	3	-	240
Esc. Militar de Montaña y Op. Esp.	25	-	25	-	-	15

1.3.2. El profesorado y otro personal en los centros docentes.

1.3.2.4. Número y categoría del personal no docente.

C.G. EJÉRCITO DE TIERRA	TOTAL	OFICIALES	SUBOFICIALES	TROPA Y MARINERÍA	CIVILES
TOTAL	1.702	82	254	1.092	274
Academia General Militar	28	-	9	12	7
Academia de Infantería	304	18	53	155	78
Academia de Caballería	194	9	29	137	19
Academia de Artillería	196	8	26	137	25
Academia de Ingenieros	150	8	20	105	17
Academia de Logística	192	15	26	124	27
Esc. Politécnica Sup. del Ejército	45	2	9	30	4
Academia de Aviación del E.T.	49	9	16	21	3
Academia General Básica de Suboficiales	133	4	18	74	37
Centro de Formación de Tropa Nº 1	174	2	14	148	10
Centro de Formación de Tropa Nº 2	95	3	9	82	1
Esc. de Guerra del E.T.	94	2	19	30	43
Esc. Militar de Montaña y Op. Esp.	48	2	6	37	3

1.3.3. Instalaciones de los centros.

1.3.3.1. Número de instalaciones docentes y capacidad de las mismas.

C.G. EJÉRCITO DE TIERRA	AULAS		BIBLIOTECAS (1)		SALONES DE ACTOS		EXISTENCIA DE CAMPO DE MANIOBRAS Y TIRO
	Núm.	Cap. Media	Núm.	Cap. Media	Núm.	Cap. Media	
TOTAL	394	38,84	19	28,63	18	318,22	8
Academia General Militar	66	60,38	1	50,00	1	954,00	1
Academia de Infantería	42	37,05	2	-	1	555,00	1
Academia de Caballería	27	13,30	1	14,00	2	122,00	1
Academia de Artillería	28	30,50	2	25,00	3	148,00	1
Academia de Ingenieros	29	28,76	2	34,00	3	250,00	1
Academia de Logística	77	36,77	1	160,00	1	800,00	-
Esc. Politécnica Sup. del Ejército	13	16,38	2	2,00	1	72,00	-
Academia de Aviación del E.T.	18	13,83	3	11,67	1	120,00	-
Academia General Básica de Suboficiales	24	62,50	1	48,00	1	470,00	1
Centro de Formación de Tropa Nº 1	7	70,00	2	24,50	1	119,00	1
Centro de Formación de Tropa Nº 2	34	43,68	1	40,00	1	300,00	1
Esc. de Guerra del E.T.	23	32,52	1	26,00	1	600,00	-
Esc. Militar de Montaña y Op. Esp.	6	33,33	-	-	1	300,00	-

La unidad empleada para medir la capacidad de las instalaciones es un alumno.

1.3.3. Instalaciones de los centros.

1.3.3.2. Número de instalaciones de prácticas y capacidad de las mismas.

C.G. EJÉRCITO DE TIERRA	LABORATORIOS		GABINETES MOTORES		TALLERES		GABINETES IDIOMAS		GABINETES AUDIOVISUALES		OTRAS INSTA- LACIONES	
	Núm.	Cap. Media	Núm.	Cap. Media	Núm.	Cap. Media	Núm.	Cap. Media	Núm.	Cap. Media	Núm.	Cap. Media
TOTAL	57	25,82	1,00	10,00	25	23,40	20	29,25	18	22,83	18	15,17
Academia General Militar	9	36,00	-	-	-	-	-	-	1	43,00	3	32,33
Academia de Infantería	1	35,00	-	-	-	-	8	34,00	4	35,00	-	-
Academia de Caballería	-	-	-	-	-	-	1	16,00	2	23,50	4	-
Academia de Artillería	5	32,00	-	-	1	3,00	-	-	-	-	4	23,00
Academia de Ingenieros	10	26,40	-	-	2	12,00	3	30,00	-	-	2	12,00
Academia de Logística	24	21,67	-	-	18	30,00	4	30,00	4	16,50	-	-
Esc. Politécnica Sup. del Ejército	3	8,67	-	-	3	6,00	1	12,00	1	16,00	-	-
Academia de Aviación del E.T.	-	-	1	10,00	1	-	-	-	4	10,50	3	-
Academia General Básica de Suboficiales	5	28,60	-	-	-	-	3	25,00	-	-	-	-
Centro de Formación de Tropa Nº 1	-	-	-	-	-	-	-	-	2	28,50	-	-
Centro de Formación de Tropa Nº 2	-	-	-	-	-	-	-	-	-	-	-	-
Esc. de Guerra del E.T.	-	-	-	-	-	-	-	-	-	-	-	-
Esc. Militar de Montaña y Op. Esp.	-	-	-	-	-	-	-	-	-	-	2	30,00

La unidad empleada para medir la capacidad de las instalaciones es un alumno.

1.3.3. Instalaciones de los centros.

1.3.3.3. Número de instalaciones deportivas.

C.G. EJÉRCITO DE TIERRA	GIMNASIOS	PISTAS HÍPICAS	PISTAS ATLET.	PICADEROS	GALERÍA TIRO	PISTAS APLICAC.	CAMPOS FÚTBOL	PISCINAS	POLIDEPORT.	PISTAS TENIS	OTRAS
TOTAL	18	1	8	1	12	9	7	8	7	11	22
Academia General Militar	2	1	1	1	1	2	1	2	1	2	2
Academia de Infantería	3	-	1	-	2	1	1	3	1	3	1
Academia de Caballería	2	-	-	-	3	1	-	1	-	1	4
Academia de Artillería	3	-	1	-	1	-	1	-	1	1	-
Academia de Ingenieros	1	-	1	-	1	1	1	-	1	1	2
Academia de Logística	1	-	1	-	-	-	1	-	1	3	11
Esc. Politécnica Sup. del Ejército	1	-	-	-	-	-	-	-	-	-	1
Academia de Aviación del E.T.	-	-	-	-	-	-	-	-	-	-	-
Academia General Básica de Suboficiales	1	-	1	-	-	1	1	1	1	-	-
Centro de Formación de Tropa Nº 1	1	-	1	-	3	1	-	-	-	-	-
Centro de Formación de Tropa Nº 2	1	-	1	-	1	1	1	-	1	-	-
Esc. de Guerra del E.T.	1	-	-	-	-	-	-	-	-	-	-
Esc. Militar de Montaña y Op. Esp.	1	-	-	-	-	1	-	1	-	-	1

1.3.3. Instalaciones de los centros.

1.3.3.4. Número de instalaciones recreativas.

C.G. EJÉRCITO DE TIERRA	CAFETERÍAS O BARES	SALAS DE LECTURA	SALAS DE JUEGO	SALAS DE PROYEC.	SALAS DE VISITA	SALAS MULTIMEDIA	SALAS DE MÚSICA	OTRAS
TOTAL	23	14	12	14	7	13	1	1
Academia General Militar	2	-	-	-	1	-	-	-
Academia de Infantería	2	1	1	1	2	1	-	-
Academia de Caballería	2	1	2	4	-	6	-	-
Academia de Artillería	2	2	2	1	1	-	-	1
Academia de Ingenieros	4	2	2	4	-	1	-	-
Academia de Logística	2	1	2	2	-	2	-	-
Esc. Politécnica Sup. del Ejército	2	2	1	1	1	1	-	-
Academia de Aviación del E.T.	-	2	2	-	-	-	-	-
Academia General Básica de Suboficiales	1	-	-	-	-	1	1	-
Centro de Formación de Tropa Nº 1	3	1	-	-	-	-	-	-
Centro de Formación de Tropa Nº 2	1	-	-	1	-	-	-	-
Esc. de Guerra del E.T.	1	1	-	-	1	1	-	-
Esc. Militar de Montaña y Op. Esp.	1	1	-	-	1	-	-	-

1.3.3. Instalaciones de los centros.

1.3.3.5. Dotaciones de los centros.

C.G. EJÉRCITO DE TIERRA	ORDENA- DORES	SIMULA- DORES	TELEVI- SORES	AUDIO	PIZA- RRAS DIGI- TALES	PROYEC- TORES	CADE- NAS MUSIC.	VÍDEOS	OTROS
TOTAL	5.191	30	54	3	28	417	7	12	5
Academia General Militar	612	2	-	-	-	70	-	-	-
Academia de Infantería	783	5	2	-	1	41	-	-	-
Academia de Caballería	403	4	13	3	4	25	1	-	4
Academia de Artillería	200	2	2	-	13	40	-	-	-
Academia de Ingenieros	946	2	10	-	4	42	-	-	-
Academia de Logística	848	2	3	-	-	55	1	-	-
Esc. Politécnica Sup. del Ejército	52	-	1	-	1	16	1	1	1
Academia de Aviación del E.T.	17	12	7	-	1	15	2	2	-
Academia General Básica de Subof	460	-	7	-	1	30	-	5	-
Centro de Formación de Tropa Nº 1	243	-	-	-	-	20	-	-	-
Centro de Formación de Tropa Nº 2	157	1	-	-	-	40	-	-	-
Esc. de Guerra del E.T.	410	-	5	-	3	19	1	4	-
Esc. Militar de Montaña y Op. Esp.	60	-	4	-	-	4	1	-	-

1.3.4. Actividades culturales de los centros.

1.3.4.1. Número de actividades realizadas.

C.G. EJÉRCITO DE TIERRA	PELÍCULAS PROYECT.	SEMINARIOS Y SIMPOS.	VISITAS DE ESTUDIO EXTRANJ.	REPRESENT. TEATRO	VISITAS A MUSEOS, CONJ. ARQT.	CONCIERTOS	VISITAS DE ESTUDIO NACION.	OTRAS ACTIV.
TOTAL	3	7	0	0	7	2	0	2
Academia General Militar	-	2	-	-	-	-	-	-
Academia de Infantería	-	-	-	-	-	-	-	-
Academia de Caballería	-	1	-	-	-	-	-	1
Academia de Artillería	3	3	-	-	6	1	-	-
Academia de Ingenieros	-	-	-	-	-	-	-	1
Academia de Logística	-	1	-	-	-	-	-	-
Esc. Politécnica Sup. del Ejército	-	-	-	-	-	-	-	-
Academia de Aviación del E.T.	-	-	-	-	-	-	-	-
Academia General Básica de Suboficia:	-	-	-	-	-	1	-	-
Centro de Formación de Tropa Nº 1	-	-	-	-	-	-	-	-
Centro de Formación de Tropa Nº 2	-	-	-	-	-	-	-	-
Esc. de Guerra del E.T.	-	-	-	-	-	-	-	-
Esc. Militar de Montaña y Op. Esp.	-	-	-	-	1	-	-	-

1.4. Cuartel General de la Armada.

1.4.1. Centros docentes militares y oferta educativa.

1.4.1.1. Tipo de enseñanza que se imparte en los Centros.

C.G. ARMADA	ENSEÑANZA MILITAR DE FORMACIÓN	ENSEÑANZA MILITAR DE PERFECCIONAMIENTO	ALTOS ESTUDIOS DE LA DEFENSA NACIONAL	OTRO TIPO DE ENSEÑANZA
TOTAL	7	13	0	2
Esc. Naval Militar	SI	-	-	-
Esc. Téc. Sup. Ing. Armas Nav. (ETSIAN)	SI	SI	-	-
Esc. de Dotaciones Aeron. "CN. Cardona"	SI	SI	-	-
Esc. de Suboficiales de la Armada	SI	SI	-	SI
Esc. de Espec. "Antonio Escaño"	SI	SI	-	SI
Esc. Infª Mª Gl. Albacete y Fuster	SI	SI	-	-
Esc. de Esp. Fund. "E.N. La Graña"	SI	SI	-	-
Centro de Estudios Superiores Intendencia	-	SI	-	-
Esc. de Guerra Naval	-	SI	-	-
Esc. de Estudios Superiores	-	SI	-	-
Esc. de Hidrografía	-	SI	-	-
Esc. de Submarinos "A.G. de los Reyes"	-	SI	-	-
Escuela Mil. de Buceo	-	SI	-	-
Centro de Instrucción y Adiestramiento	-	SI	-	-

1.4.2. El profesorado y otro personal en los centros docentes.

1.4.2.1. Número de profesores por categorías.

C.G. ARMADA	TOTAL	CATEGORÍAS MILITARES			CIVILES	OTROS
		Oficiales Generales	Oficiales	Suboficiales		
TOTAL	550	1	213	225	108	3
Esc. Naval Militar	88	-	37	-	51	-
Esc. Téc. Sup. Ing. Armas Nav. (ETSIAN)	44	-	37	-	7	-
Esc. de Dotaciones Aeronav. "CN. Cardona"	11	-	4	7	-	-
Esc. de Suboficiales de la Armada	46	-	19	13	14	-
Esc. de Espec. "Antonio Escaño"	125	-	33	92	-	-
Esc. de Infª Mª "Gral. Albacete y Fuster"	63	-	19	25	19	-
Esc. de Esp. Fund. "E.N. La Graña"	63	-	14	39	10	-
Centro de Estudios Sup. de Intendencia Armada	5	-	5	-	-	-
Esc. de Guerra Naval	5	1	4	-	-	-
Esc. de Estudios Sup. de la Armada	13	-	13	-	-	-
Esc. Hidrografía "Alejandro Malaspina"	21	-	10	8	3	-
Esc. de Submarinos "A.G. de los Reyes"	25	-	3	18	4	-
Esc. de Buceo de la Armada	16	-	6	7	-	3
Centro de Instrucción y Adiestramiento	25	-	9	16	-	-

1.4.2. El profesorado y otro personal en los centros docentes.

1.4.2.2. Mujeres en el profesorado y distribución porcentual.

C.G. ARMADA	TOTAL PROFESORAS	DISTRIBUCIÓN PORCENTUAL				
		Oficiales Generales	Oficiales	Suboficiales	Civiles	Otros
TOTAL	70	0,00	24,29	11,43	64,29	0,00
Esc. Naval Militar	20	-	20,00	-	80,00	-
Esc. Téc. Sup. Ing. Armas Nav. (ETSIAN)	4	-	75,00	-	25,00	-
Esc. de Dotaciones Aeronav. "CN. Cardona"	1	-	-	100,00	-	-
Esc. de Suboficiales de la Armada	15	-	13,33	13,33	73,33	-
Esc. de Espec. "Antonio Escaño"	4	-	50,00	50,00	-	-
Esc. de Infª Mª "Gral. Albacete y Fuster"	9	-	11,11	-	88,89	-
Esc. de Esp. Fund. "E.N. La Graña"	10	-	20,00	10,00	70,00	-
Centro de Estudios Sup. de Intendencia Armada	1	-	100,00	-	-	-
Esc. de Guerra Naval	0	-	-	-	-	-
Esc. de Estudios Sup. de la Armada	1	-	100,00	-	-	-
Esc. Hidrografía "Alejandro Malaspina"	1	-	100,00	-	-	-
Esc. de Submarinos "A.G. de los Reyes"	3	-	-	33,33	66,67	-
Esc. de Buceo de la Armada	0	-	-	-	-	-
Centro de Instrucción y Adiestramiento	1	-	-	100,00	-	-

1.4.2. El profesorado y otro personal en los centros docentes.

1.4.2.3. Número de profesores extraordinarios y conferenciantes.

C.G. ARMADA	PROFESORES EXTRAORDINARIOS					CONFERENCIANTES
	Total	Eméritos	Asociados	Visitantes	Honoríficos	
TOTAL	241	0	217	24	0	549
Esc. Naval Militar	0	-	-	-	-	9
Esc. Téc. Sup. Ing. de Armas Navales	0	-	-	-	-	11
Esc. de Dotaciones Aeronavales "CN. Cardona"	100	-	100	-	-	117
Esc. de Suboficiales de la Armada	24	-	24	-	-	2
Esc. de Espec. "Antonio de Escaño"	62	-	62	-	-	41
Esc. de Infª Mª "General Albacete y Fuster"	24	-	-	24	-	96
Esc. de Esp. Fund. "E.N. de la Graña"	11	-	11	-	-	18
Centro de Estudios Sup. de Intendencia Armada	0	-	-	-	-	48
Esc. de Guerra Naval	0	-	-	-	-	166
Esc. de Estudios Sup. de la Armada	3	-	3	-	-	-
Esc. de Hidrografía "Alejandro Malaspina"	8	-	8	-	-	23
Esc. de Submarinos "A.G. de los Reyes"	0	-	-	-	-	15
Esc. de Buceo de la Armada	9	-	9	-	-	3
Centro de Instrucción y Adiestramiento	0	-	-	-	-	-

1.4.2. El profesorado y otro personal en los centros docentes.

1.4.2.4. Número y categoría del personal no docente.

C.G. ARMADA	TOTAL	OFICIALES	SUBOFICIALES	TROPA Y MARINERÍA	CIVILES
TOTAL	864	36	133	532	163
Esc. Naval Militar	278	7	47	136	88
Esc. Téc. Sup. Ing. de Armas Navales	25	1	4	11	9
Esc. de Dotaciones Aeronavales "CN. Cardona"	6	2	-	4	-
Esc. de Suboficiales de la Armada	98	3	16	61	18
Esc. de Espec. "Antonio de Escaño"	164	9	26	114	15
Esc. de Infª Mª "General Albacete y Fuster"	115	5	13	90	7
Esc. de Esp. Fund. "E.N. de la Graña"	115	5	17	84	9
Centro de Estudios Sup. de Intendencia Armada	5	-	1	1	3
Esc. de Guerra Naval	24	1	5	6	12
Esc. de Estudios Sup. de la Armada	0	-	-	-	-
Esc. de Hidrografía "Alejandro Malaspina"	2	-	1	1	-
Esc. de Submarinos "A.G. de los Reyes"	9	-	1	8	-
Esc. de Buceo de la Armada	2	1	-	1	-
Centro de Instrucción y Adiestramiento	21	2	2	15	2

1.4.3. Instalaciones de los centros.

1.4.3.1. Número de instalaciones docentes y capacidad de las mismas.

C.G. ARMADA	AULAS		BIBLIOTECAS		SALONES DE ACTOS		EXISTENCIA DE CAMPO DE MANIOBRAS Y TIRO
	Núm.	Cap. Media	Núm.	Cap. Media	Núm.	Cap. Media	
TOTAL	341	25,40	18	29,83	18	159,50	1
Esc. Naval Militar	34	45,29	2	80,00	1	345,00	-
Esc. Téc. Sup. Ing. Armas Nav. (ETSIAN)	4	12,50	1	20,00	1	90,00	-
Esc. de Dotaciones Aeron. "CN. Cardona"	8	11,13	1	12,00	1	60,00	-
Esc. de Suboficiales de la Armada	24	33,42	2	49,00	1	436,00	-
Esc. de Espec. "Antonio Escaño"	143	20,99	3	15,33	2	245,00	-
Esc. Infª Mª "Gral. Albacete y Fuster"	32	26,44	2	30,00	2	300,00	1
Esc. de Esp. Fund. "E.N. La Graña"	43	33,05	1	70,00	1	300,00	-
Centro de Estudios Superiores Intendencia	2	23,50	1	4,00	2	60,00	-
Esc. de Guerra Naval	6	15,83	1	12,00	2	87,50	-
Esc. de Estudios Superiores	2	10,00	1	30,00	1	60,00	-
Esc. de Hidrografía	5	7,00	1	6,00	1	40,00	-
Esc. de Submarinos "A.G. de los Reyes"	21	20,00	1	15,00	1	60,00	-
Escuela Mil. de Buceo	8	19,25	-	-	1	35,00	-
Centro de Instrucción y Adiestramiento	9	15,56	1	4,00	1	60,00	-

La unidad empleada para medir la capacidad de las instalaciones es un alumno.

1.4.3. Instalaciones de los centros.

1.4.3.2. Número de instalaciones de prácticas y capacidad de las mismas.

C.G. ARMADA	LABORATORIOS		GABINETES MOTORES		TALLERES		GABINETES IDIOMAS		GABINETES AUDIOVISUALES		OTRAS INSTALACIONES	
	Núm.	Cap. Media	Núm.	Cap. Media	Núm.	Cap. Media	Núm.	Cap. Media	Núm.	Cap. Media	Núm.	Cap. Media
TOTAL	23	16,26	9	14,67	3	30,67	19	25,00	9	26,22	36	21,33
Esc. Naval Militar	3	24,00	3	24,00	-	-	2	24,00	-	-	11	20,45
Esc. Téc. Sup. Ing. Armas Nav.	6	11,67	-	-	-	-	-	-	-	-	-	-
Esc. de Dot. Aeronav. "CN. Cardona"	-	-	-	-	-	-	1	18,00	1	20,00	-	-
Esc. de Suboficiales de la Armada	-	-	-	-	-	-	3	33,00	3	25,33	-	-
Esc. de Espec. "Antonio Escaño"	9	18,89	6	10,00	1	70,00	5	28,00	3	30,00	12	18,67
Esc. de Infª Mª "Gral. Alb. y Fuster"	3	16,67	-	-	-	-	3	25,00	-	-	-	-
Esc. de Esp. Fund. "E.N. La Graña"	-	-	-	-	1	10,00	3	21,67	1	40,00	10	31,10
Centro de Est. Sup. de Intendencia	-	-	-	-	-	-	-	-	-	-	-	-
Esc. de Guerra Naval	-	-	-	-	-	-	-	-	-	-	-	-
Esc. de Estudios Sup. de la Armada	2	6,00	-	-	-	-	-	-	-	-	1	4,00
Esc. Hidrograf. "Alejandro Malaspina"	-	-	-	-	-	-	-	-	1	10,00	-	-
Esc. Submarinos "A.G. de los Reyes"	-	-	-	-	1	12,00	2	15,00	-	-	-	-
Esc. de Buceo de la Armada	-	-	-	-	-	-	-	-	-	-	2	2,00
Centro de Instrucc. y Adiestramiento	-	-	-	-	-	-	-	-	-	-	-	-

La unidad empleada para medir la capacidad de las instalaciones es un alumno.

1.4.3. Instalaciones de los centros.

1.4.3.3. Número de instalaciones deportivas.

C.G. ARMADA	GIMNASIOS	PISTAS HÍPICAS	PISTAS ATLET.	PICADEROS	GALERÍA TIRO	PISTAS APLICAC.	CAMPOS FÚTBOL	PISCINAS	POLIDEPORT.	PISTAS TENIS	OTRAS
TOTAL	9	0	3	0	3	1	6	3	1	7	15
Esc. Naval Militar	1	-	1	-	1	-	2	1	1	2	3
Esc. Téc. Sup. Ing. Armas Nav.	-	-	-	-	-	-	-	-	-	-	-
Esc. de Dot. Aeronav. "CN. Cardona"	-	-	-	-	-	-	-	-	-	-	-
Esc. de Suboficiales de la Armada	1	-	-	-	-	-	1	1	-	1	1
Esc. de Espec. "Antonio Escaño"	1	-	1	-	-	-	1	-	-	1	3
Esc. de Infª Mª "Gral. Alb. y Fuster"	2	-	-	-	2	-	-	-	-	-	1
Esc. de Esp. Fund. "E.N. La Graña"	1	-	-	-	-	1	1	-	-	1	7
Centro de Est. Sup. de Intendencia	-	-	-	-	-	-	-	-	-	-	-
Esc. de Guerra Naval	-	-	-	-	-	-	-	-	-	-	-
Esc. de Estudios Sup. de la Armada	1	-	-	-	-	-	-	-	-	-	-
Esc. Hidrograf. "Alejandro Malaspina"	1	-	-	-	-	-	-	-	-	1	-
Esc. Submarinos "A.G. de los Reyes"	1	-	1	-	-	-	1	1	-	1	-
Esc. de Buceo de la Armada	-	-	-	-	-	-	-	-	-	-	-
Centro de Instrucc. y Adiestramiento	-	-	-	-	-	-	-	-	-	-	-

1.4.3. Instalaciones de los centros.

1.4.3.4. Número de instalaciones recreativas.

C.G. ARMADA	CAFETERÍAS O BARES	SALAS DE LECTURA	SALAS DE JUEGO	SALAS DE PROYEC.	SALAS DE VISITA	SALAS MULTIMEDIA	SALAS DE MÚSICA	OTRAS
TOTAL	11	17	4	12	5	7	1	1
Esc. Naval Militar	1	2	1	1	2	-	1	-
Esc. Téc. Sup. Ing. Armas Nav. (ETSIAN)	-	1	-	-	-	-	-	-
Esc. de Dotaciones Aeronav. "CN. Cardona"	-	-	-	1	-	-	-	-
Esc. de Suboficiales de la Armada	1	4	-	1	-	3	-	-
Esc. de Espec. "Antonio Escaño"	1	2	1	-	1	1	-	-
Esc. de Infª Mª "Gral. Albacete y Fuster"	1	1	1	2	-	-	-	-
Esc. de Esp. Fund. "E.N. La Graña"	1	1	1	1	1	1	-	1
Centro de Estudios Sup. de Intendencia Armada	1	1	-	-	-	-	-	-
Esc. de Guerra Naval	2	1	-	3	1	-	-	-
Esc. de Estudios Sup. de la Armada	-	1	-	1	-	1	-	-
Esc. Hidrografía "Alejandro Malaspina"	1	1	-	1	-	1	-	-
Esc. de Submarinos "A.G. de los Reyes"	2	2	-	1	-	-	-	-
Esc. de Buceo de la Armada	-	-	-	-	-	-	-	-
Centro de Instrucción y Adiestramiento	-	-	-	-	-	-	-	-

1.4.3. Instalaciones de los centros.

1.4.3.5. Dotaciones de los centros.

C.G. ARMADA	ORDENADORES	SIMULADORES	TELEVISORES	AUDIO	PIZZARRAS DIGITALES	PROYECTORES	CADENAS MUSIC.	VÍDEOS	OTROS
TOTAL	1.929	26	78	9	90	248	5	11	0
Esc. Naval Militar	46	3	5	-	22	31	1	-	-
Esc. Téc. Sup. Ing. Armas Nav.	53	-	5	-	3	2	-	2	-
Esc. de Dot. Aeronav. "CN. Cardona"	74	-	4	-	7	5	1	3	-
Esc. de Suboficiales de la Armada	117	-	4	-	24	24	-	3	-
Esc. de Espec. "Antonio Escaño"	612	12	29	-	10	114	3	-	-
Esc. de Infª Mª "Gral. Alb. y Fuster"	386	3	12	5	3	5	-	-	-
Esc. de Esp. Fund. "E.N. La Graña"	311	1	5	-	6	33	-	3	-
Centro de Est. Sup. de Intendencia	69	-	2	2	2	2	-	-	-
Esc. de Guerra Naval	57	-	5	1	2	5	-	-	-
Esc. de Estudios Sup. de la Armada	9	-	1	1	2	1	-	-	-
Esc. Hidrograf. "Alejandro Malaspina"	43	-	-	-	4	1	-	-	-
Esc. Submarinos "A.G. de los Reyes"	21	4	1	-	2	17	-	-	-
Esc. de Buceo de la Armada	9	-	-	-	2	8	-	-	-
Centro de Instrucc. y Adiestramiento	122	3	5	-	1	-	-	-	-

1.4.4. Actividades culturales de los centros.

1.4.4.1. Número de actividades realizadas.

C.G. ARMADA	PELÍCULAS PROYECT.	SEMINA- RIOS Y SIMPOS.	VISITAS DE ESTUDIO EXTRANJ.	REPRE- SENT. TEATRO	VISITAS A MUSEOS, CONJ. ARQT.	CONCIER- TOS	VISITAS DE ESTUDIO NACION.	OTRAS ACTIV.
TOTAL	10	27	2	0	6	1	0	9
Esc. Naval Militar	-	5	2	-	-	1	-	-
Esc. Téc. Sup. Ing. Armas Nav. (ETSIAN)	-	-	-	-	-	-	-	-
Esc. de Dotaciones Aeronav. "CN. Cardona"	10	6	-	-	-	-	-	-
Esc. de Suboficiales de la Armada	-	9	-	-	2	-	-	-
Esc. de Espec. "Antonio Escaño"	-	-	-	-	-	-	-	-
Esc. de Infª Mª "Gral. Albacete y Fuster"	-	4	-	-	-	-	-	-
Esc. de Esp. Fund. "E.N. La Graña"	-	-	-	-	4	-	-	4
Centro de Estudios Sup. de Intendencia Armada	-	-	-	-	-	-	-	2
Esc. de Guerra Naval	-	3	-	-	-	-	-	-
Esc. de Estudios Sup. de la Armada	-	-	-	-	-	-	-	-
Esc. Hidrografía "Alejandro Malaspina"	-	-	-	-	-	-	-	-
Esc. de Submarinos "A.G. de los Reyes"	-	-	-	-	-	-	-	-
Esc. de Buceo de la Armada	-	-	-	-	-	-	-	3
Centro de Instrucción y Adiestramiento	-	-	-	-	-	-	-	-

1.5 Cuartel General del Ejército del Aire.

1.5.1. Centros docentes militares y oferta educativa.

1.5.1.1. Tipo de enseñanza que se imparte en los Centros.

C.G. EJÉRCITO DEL AIRE	ENSEÑANZA MILITAR DE FORMACIÓN	ENSEÑANZA MILITAR DE PERFECCIONAMIENTO	ALTOS ESTUDIOS DE LA DEFENSA NACIONAL	OTRO TIPO DE ENSEÑANZA
TOTAL	11	12	0	3
Academia General del Aire	SI	SI	-	SI
Esc. Mil. Caza y Ataque (Ala 23)	SI	SI	-	-
Grupo de Escuelas de Maticán	SI	SI	-	-
Esc. Mil. de Helicópteros (Ala 78)	SI	SI	-	-
Esc. de Téc. de Segur., Defensa y Apoyo	SI	SI	-	SI
Esc. Téc. Mando, Control y Telec.	SI	SI	-	-
Esc. de Técnicas Aeronáuticas	SI	SI	-	-
Esc. Mil. de Paracaidismo "Méndez Parada"	SI	SI	-	-
Academia Básica del Aire	SI	SI	-	SI
Escuadrón de Enseñanza de Automoción	SI	SI	-	-
Centro Cartográfico y Fotográfico del EA	SI	SI	-	-
Centro de Guerra Aérea	-	SI	-	-

1.5.2. El profesorado y otro personal en los centros docentes.

1.5.2.1. Número de profesores por categorías.

C.G. EJÉRCITO DEL AIRE	TOTAL	CATEGORÍAS MILITARES			CIVILES	OTROS
		Oficiales Generales	Oficiales	Suboficiales		
TOTAL	696	1	389	283	19	4
Academia General del Aire	98	-	96	-	-	2
Esc. Mil. Caza y Ataque (Ala 23)	17	-	17	-	-	-
Grupo de Escuelas de Matacán	55	-	33	21	1	-
Esc. Mil. de Helicópteros (Ala 78)	49	-	38	10	1	-
Esc. de Téc. de Segur., Defensa y Apoyo	58	-	15	43	-	-
Esc. Téc. Mando, Control y Telec.	63	-	26	37	-	-
Esc. de Técnicas Aeronáuticas	77	-	56	19	1	1
Esc. Mil. de Paracaidismo "Méndez Parada"	51	-	18	32	-	1
Academia Básica del Aire	152	-	51	85	16	-
Escuadrón de Enseñanza de Automoción	28	-	5	23	-	-
Centro Cartográfico y Fotográfico del EA	18	-	6	12	-	-
Centro de Guerra Aérea	30	1	28	1	-	-

1.5.2. El profesorado y otro personal en los centros docentes.

1.5.2.2. Mujeres en el profesorado y distribución porcentual.

C.G. EJÉRCITO DEL AIRE	TOTAL PROFESORAS	DISTRIBUCIÓN PORCENTUAL				
		Oficiales Generales	Oficiales	Suboficiales	Civiles	Otros
TOTAL	60	0,00	63,33	20,00	16,67	0,00
Academia General del Aire	9	-	100,00	-	-	-
Esc. Mil. Caza y Ataque (Ala 23)	1	-	100,00	-	-	-
Grupo de Escuelas de Matacán	2	-	-	50,00	50,00	-
Esc. Mil. de Helicópteros (Ala 78)	3	-	100,00	-	-	-
Esc. de Téc. de Segur., Defensa y Apoyo	6	-	66,67	33,33	-	-
Esc. Téc. Mando, Control y Telec.	3	-	66,67	33,33	-	-
Esc. de Técnicas Aeronáuticas	13	-	92,31	7,69	-	-
Esc. Mil. de Paracaidismo "Méndez Parada"	1	-	100,00	-	-	-
Academia Básica del Aire	20	-	20,00	35,00	45,00	-
Escuadrón de Enseñanza de Automoción	2	-	100,00	-	-	-
Centro Cartográfico y Fotográfico del EA	0	-	-	-	-	-
Centro de Guerra Aérea	0	-	-	-	-	-

1.5.2. El profesorado y otro personal en los centros docentes.

1.5.2.3. Número de profesores extraordinarios y conferenciantes.

C.G. EJÉRCITO DEL AIRE	PROFESORES EXTRAORDINARIOS					CONFERENCIANTES
	Total	Eméritos	Asociados	Visitantes	Honoríficos	
TOTAL	258	0	252	6	0	538
Academia General del Aire	7	-	1	6	-	2
Esc. Mil. Caza y Ataque (Ala 23)	6	-	6	-	-	14
Grupo de Escuelas de Maticán	2	-	2	-	-	4
Esc. Mil. de Helicópteros (Ala 78)	0	-	-	-	-	1
Esc. de Téc. de Segur., Defensa y Apoyo	40	-	40	-	-	12
Esc. Téc. Mando, Control y Telec.	7	-	7	-	-	29
Esc. de Técnicas Aeronáuticas	67	-	67	-	-	246
Esc. Mil. de Paracaidismo "Méndez Parada"	85	-	85	-	-	5
Academia Básica del Aire	23	-	23	-	-	3
Escuadrón de Enseñanza de Automoción	8	-	8	-	-	3
Centro Cartográfico y Fotográfico del EA	10	-	10	-	-	7
Centro de Guerra Aérea	3	-	3	-	-	212

1.5.2. El profesorado y otro personal en los centros docentes.

1.5.2.4. Número y categoría del personal no docente.

C.G. EJÉRCITO DEL AIRE	TOTAL	OFICIALES	SUBOFICIALES	TROPA Y MARINERÍA	CIVILES
TOTAL	1.253	18	338	744	153
Academia General del Aire	710	3	261	337	109
Esc. Mil. Caza y Ataque (Ala 23)	16	-	5	10	1
Grupo de Escuelas de Maticán	13	1	3	9	-
Esc. Mil. de Helicópteros (Ala 78)	20	-	3	16	1
Esc. de Téc. de Segur., Defensa y Apoyo	61	2	2	53	4
Esc. Téc. Mando, Control y Telec.	26	-	1	25	-
Esc. de Técnicas Aeronáuticas	25	-	4	19	2
Esc. Mil. de Paracaidismo "Méndez Parada"	10	-	-	4	6
Academia Básica del Aire	310	4	46	232	28
Escuadrón de Enseñanza de Automoción	34	-	5	29	-
Centro Cartográfico y Fotográfico del EA	4	-	3	1	-
Centro de Guerra Aérea	24	8	5	9	2

1.5.3. Instalaciones de los centros.

1.5.3.1. Número de instalaciones docentes y capacidad de las mismas.

C.G. EJÉRCITO DEL AIRE	AULAS		BIBLIOTECAS		SALONES DE ACTOS		EXISTENCIA DE CAMPO DE MANIOBRAS Y TIRO
	Núm.	Cap. Media	Núm.	Cap. Media	Núm.	Cap. Media	
TOTAL	156	40,87	13	17,38	13	145,92	3
Academia General del Aire	15	69	1	62	1	425	1
Esc. Mil. Caza y Ataque (Ala 23)	6	10	2	-	2	-	-
Grupo de Escuelas de Matacán	5	22	1	10	1	133	1
Esc. Mil. de Helicópteros (Ala 78)	4	11	1	10	1	400	-
Esc. de Técn. de Segur., Defensa y Apoyo	22	54	1	39	1	65	-
Esc. Téc. Mando, Control y Telec.	15	25	1	12	2	104	-
Esc. de Técnicas Aeronáuticas	18	37	1	25	2	123	-
Esc. Mil. de Paracaidismo "Méndez Parada"	5	35	1	14	-	-	-
Academia Básica del Aire	47	45	2	17	1	288	1
Escuadrón de Enseñanza de Automoción	9	32	-	-	1	60	-
Centro Cartográfico y Fotográfico del EA	3	15	1	20	1	74	-
Centro de Guerra Aérea	7	40	1	-	-	-	-

La unidad empleada para medir la capacidad de las instalaciones es un alumno.

1.5.3. Instalaciones de los centros.

1.5.3.2. Número de instalaciones de prácticas y capacidad de las mismas.

C.G. EJÉRCITO DEL AIRE	LABORATORIOS		GABINETES MOTORES		TALLERES		GABINETES IDIOMAS		GABINETES AUDIOVISUALES		OTRAS INSTALACIONES	
	Núm.	Cap. Media	Núm.	Cap. Media	Núm.	Cap. Media	Núm.	Cap. Media	Núm.	Cap. Media	Núm.	Cap. Media
TOTAL	28	23,21	2	25,00	4	36,25	8	23,75	9	27,33	3	15,33
Academia General del Aire	-	-	-	-	-	-	2	24,00	-	-	-	-
Esc. Mil. Caza y Ataque (Ala 23)	-	-	-	-	-	-	-	-	1	2,00	-	-
Grupo de Escuelas de Matacán	-	-	-	-	-	-	1	30,00	1	9,00	-	-
Esc. Mil. de Helicópteros (Ala 78)	-	-	1	20,00	-	-	1	10,00	1	80,00	1	6,00
Esc. de Técn. de Segur., Def. y Apoyo	2	16,00	-	-	1	12,00	1	14,00	2	22,50	2	20,00
Esc. Téc. Mando, Control y Telec.	14	15,14	-	-	-	-	1	24,00	-	-	-	-
Esc. de Técnicas Aeronáuticas	1	20,00	-	-	-	-	1	28,00	-	-	-	-
Esc. Mil. de Paracaidismo "M. Parada"	-	-	-	-	-	-	-	-	-	-	-	-
Academia Básica del Aire	11	35,09	1	30,00	1	74,00	1	36,00	3	30,00	-	-
Escuadrón de Enseñ. de Automoción	-	-	-	-	2	29,50	-	-	-	-	-	-
Centro Cartogr. y Fotogr. del EA	-	-	-	-	-	-	-	-	1	20,00	-	-
Centro de Guerra Aérea	-	-	-	-	-	-	-	-	-	-	-	-

La unidad empleada para medir la capacidad de las instalaciones es un alumno.

1.5.3. Instalaciones de los centros.

1.5.3.3. Número de instalaciones deportivas.

C.G. EJÉRCITO DEL AIRE	GIMNASIOS	PISTAS HÍPICAS	PISTAS ATLET.	PICADEROS	GALERÍA TIRO	PISTAS APLICAC.	CAMPOS FÚTBOL	PISCINAS	POLIDEPORT.	PISTAS TENIS	OTRAS
TOTAL	11	0	7	0	8	7	7	7	2	12	27
Academia General del Aire	2	-	1	-	2	1	1	1	1	2	6
Esc. Mil. Caza y Ataque (Ala 23)	1	-	1	-	1	-	1	1	-	1	1
Grupo de Escuelas de Maticán	1	-	1	-	1	1	1	-	-	2	3
Esc. Mil. de Helicópteros (Ala 78)	1	-	-	-	-	-	-	1	-	2	2
Esc. de Técn. de Segur., Defensa y Apoyo	1	-	-	-	-	1	-	-	-	-	3
Esc. Téc. Mando, Control y Telec.	1	-	1	-	-	1	2	1	-	2	4
Esc. de Técnicas Aeronáuticas	1	-	-	-	1	1	-	-	-	-	-
Esc. Mil. de Paracaidismo "Méndez Parada"	1	-	1	-	-	1	1	2	-	1	2
Academia Básica del Aire	1	-	1	-	3	1	1	1	1	2	6
Escuadrón de Enseñanza de Automoción	-	-	-	-	-	-	-	-	-	-	-
Centro Cartográfico y Fotográfico del EA	1	-	1	-	-	-	-	-	-	-	-
Centro de Guerra Aérea	-	-	-	-	-	-	-	-	-	-	-

1.5.3. Instalaciones de los centros.

1.5.3.4. Número de instalaciones recreativas.

C.G. EJÉRCITO DEL AIRE	CAFETERÍAS O BARES	SALAS DE LECTURA	SALAS DE JUEGO	SALAS DE PROYEC.	SALAS DE VISITA	SALAS MULTIMEDIA	SALAS DE MÚSICA	OTRAS
TOTAL	16	6	6	7	3	3	1	3
Academia General del Aire	2	1	-	2	1	1	1	-
Esc. Mil. Caza y Ataque (Ala 23)	2	-	1	-	-	-	-	1
Grupo de Escuelas de Maticán	1	-	-	-	-	-	-	-
Esc. Mil. de Helicópteros (Ala 78)	1	-	-	-	-	-	-	-
Esc. de Técn. de Segur., Defensa y Apoyo	1	1	1	1	-	1	-	-
Esc. Téc. Mando, Control y Telec.	2	1	1	2	-	-	-	-
Esc. de Técnicas Aeronáuticas	1	-	2	1	1	-	-	-
Esc. Mil. de Paracaidismo "Méndez Parada"	2	1	-	-	-	-	-	2
Academia Básica del Aire	2	2	1	1	1	1	-	-
Escuadrón de Enseñanza de Automoción	-	-	-	-	-	-	-	-
Centro Cartográfico y Fotográfico del EA	1	-	-	-	-	-	-	-
Centro de Guerra Aérea	1	-	-	-	-	-	-	-

1.5.3. Instalaciones de los centros.

1.5.3.5. Dotaciones de los centros.

C.G. EJÉRCITO DEL AIRE	ORDENA- DORES	SIMULA- DORES	TELEVI- SORES	AUDIO	PIZA- RRAS DIGI- TALES	PROYEC- TORES	CADE- NAS MUSIC.	VÍDEOS	OTROS
TOTAL	1.772	27	46	5	24	256	4	12	13
Academia General del Aire	46	2	1	1	2	19	-	-	-
Esc. Mil. Caza y Ataque (Ala 23)	57	1	15	-	5	6	-	2	8
Grupo de Escuelas de Maticán	39	4	2	-	3	6	-	-	-
Esc. Mil. de Helicópteros (Ala 78)	46	2	2	-	3	7	-	-	-
Esc. de Técn. de Segur., Defensa y	175	2	-	-	3	50	-	-	-
Esc. Téc. Mando, Control y Telec.	242	4	8	-	2	30	-	-	1
Esc. de Técnicas Aeronáuticas	237	1	3	-	1	20	1	4	4
Esc. Mil. de Paracaidismo "Méndez	82	5	6	4	3	12	-	4	-
Academia Básica del Aire	720	4	-	-	-	90	-	-	-
Escuadrón de Enseñanza de Autor	2	2	4	-	2	7	3	1	-
Centro Cartográfico y Fotográfico de	44	-	-	-	-	-	-	-	-
Centro de Guerra Aérea	82	-	5	-	-	9	-	1	-

1.5.4. Actividades culturales de los centros.

1.5.4.1. Número de actividades realizadas.

C.G. EJÉRCITO DEL AIRE	PELÍCULAS PROYECT.	SEMINA- RIOS Y SIMPOS.	VISITAS DE ESTUDIO EXTRANJ.	REPRE- SENT. TEATRO	VISITAS A MUSEOS, CONJ. ARQT.	CONCIER- TOS	VISITAS DE ESTUDIO NACION.	OTRAS ACTIV.
TOTAL	74	5	0	0	7	0	0	25
Academia General del Aire	-	-	-	-	-	-	-	-
Esc. Mil. Caza y Ataque (Ala 23)	-	-	-	-	-	-	-	-
Grupo de Escuelas de Maticán	-	4	-	-	2	-	-	-
Esc. Mil. de Helicópteros (Ala 78)	-	-	-	-	2	-	-	-
Esc. de Técn. de Segur., Defensa y Apoyo	74	-	-	-	-	-	-	-
Esc. Téc. Mando, Control y Telec.	-	1	-	-	1	-	-	-
Esc. de Técnicas Aeronáuticas	-	-	-	-	-	-	-	25
Esc. Mil. de Paracaidismo "Méndez Parada"	-	-	-	-	-	-	-	-
Academia Básica del Aire	-	-	-	-	-	-	-	-
Escuadrón de Enseñanza de Automoción	-	-	-	-	-	-	-	-
Centro Cartográfico y Fotográfico del EA	-	-	-	-	-	-	-	-
Centro de Guerra Aérea	-	-	-	-	2	-	-	-

2. CURSOS Y ESTUDIOS REALIZADOS EN CENTROS DOCENTES MILITARES

Cursos y estudios en el Ministerio de Defensa.

Cuadro resumen.

Cuadro resumen de la totalidad de cursos.

RESUMEN GENERAL	TOTAL	CURSOS EN CENTROS DOCENTES MILITARES					OTROS CURSOS Y ESTUDIOS (Realizados en otros centros de enseñanza y unidades, centros y organismos)				
		Total	Órgano Central	E. Tierra	Armada	E. Aire	Total	Centros nacionales	Centros extranjeros	OO.II.	No consta
Cursos convocados	991	875	143	197	353	182	116	63	52	-	1
Cursos realizados	849	766	126	177	296	167	83	42	40	-	1
Cursos finalizados	529	495	82	92	192	129	34	22	11	-	1
Alumnos que realizan	30.497	27.932	3.241	15.295	4.162	5.234	2.565	2.510	53	-	2

Los cursos se contabilizan a 31 de diciembre del año de la estadística.

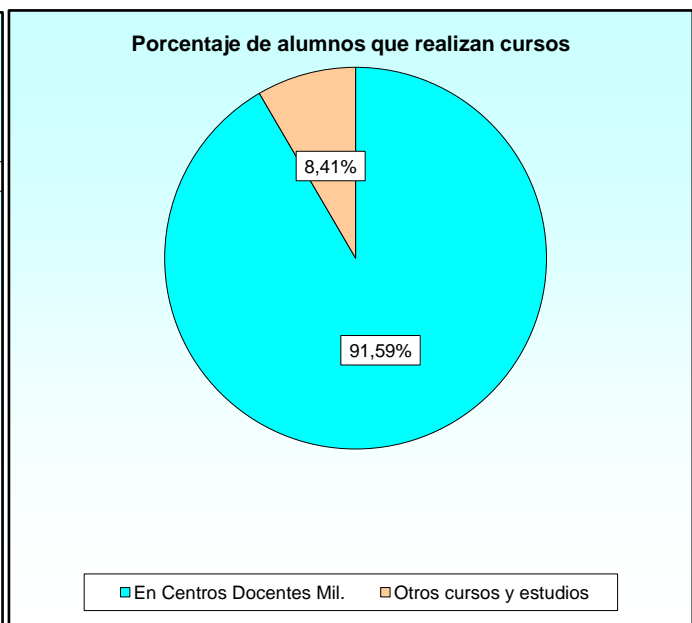
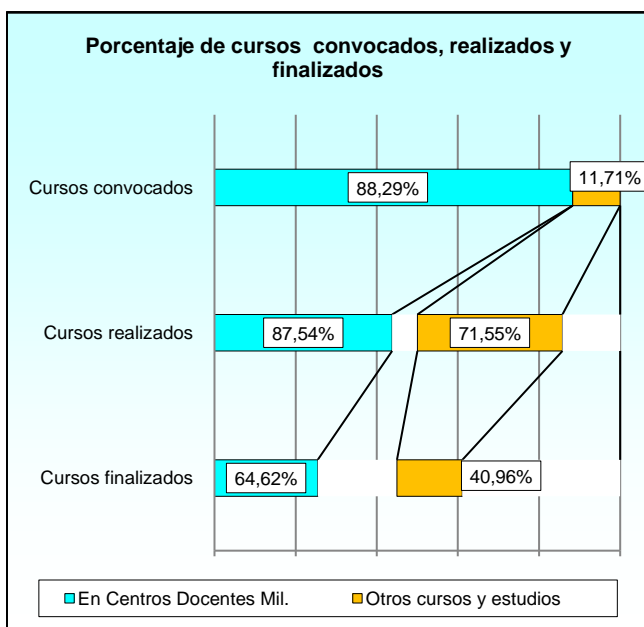
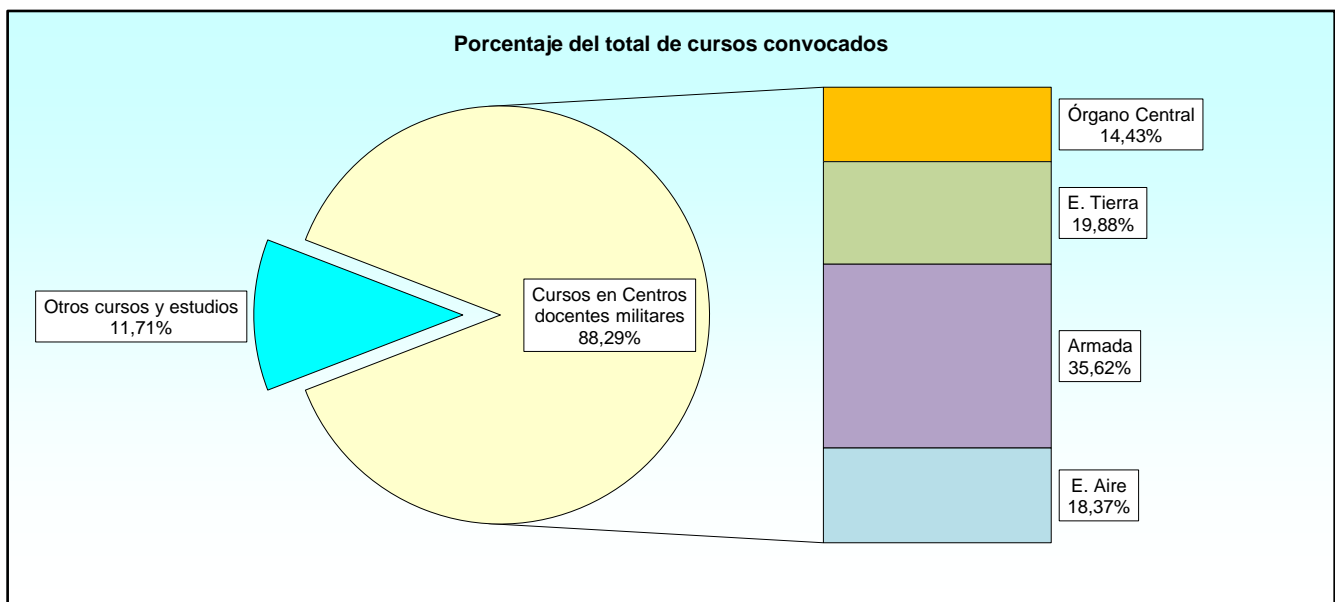

Cursos y estudios en el Ministerio de Defensa.**Cuadro resumen.****Evolución del número total de cursos realizados durante los últimos años en el Ministerio de Defensa**

EJÉRCITOS Y ORGANISMO	2010	2011	2012	2013	2014	2015	2016	2017	2018	2019	2020
TOTAL	1.278	1.198	1.116	1.015	1.166	1.257	1.353	1.306	1.172	1.095	849
O.C.D.	326	274	343	246	277	314	348	336	215	176	148
Ejército de Tierra	171	169	165	195	267	292	322	314	237	228	185
Armada	542	502	406	406	384	443	448	435	454	424	324
Ejército del Aire	239	253	202	168	238	208	235	221	266	267	192

Cursos realizados en Centros de enseñanza y Otros cursos y estudios.

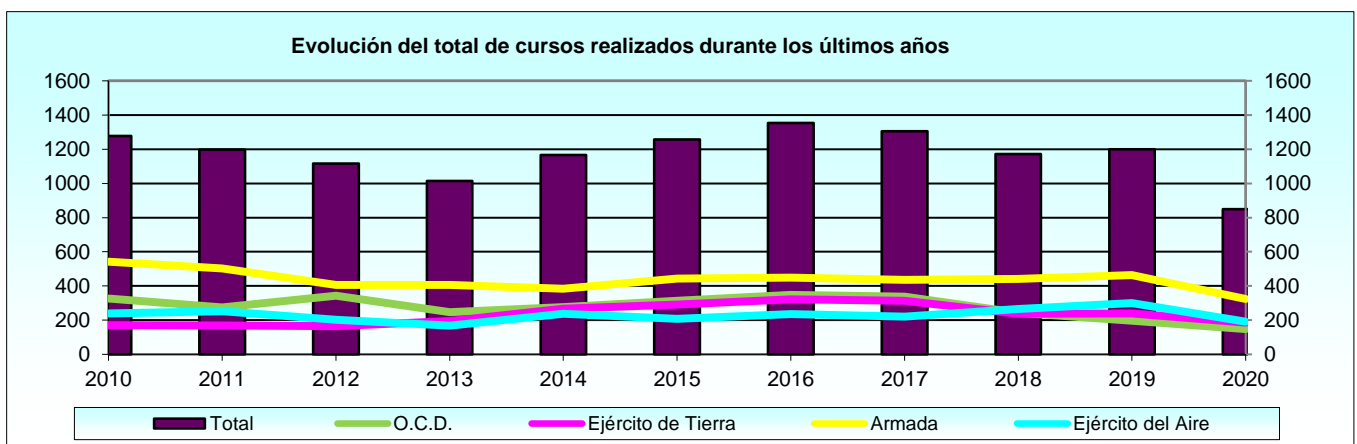

2. Cursos y estudios realizados en centros docentes militares.

2.0. Cuadro resumen.

2.0.0. Cuadro resumen de los cursos realizados en centros docentes militares.

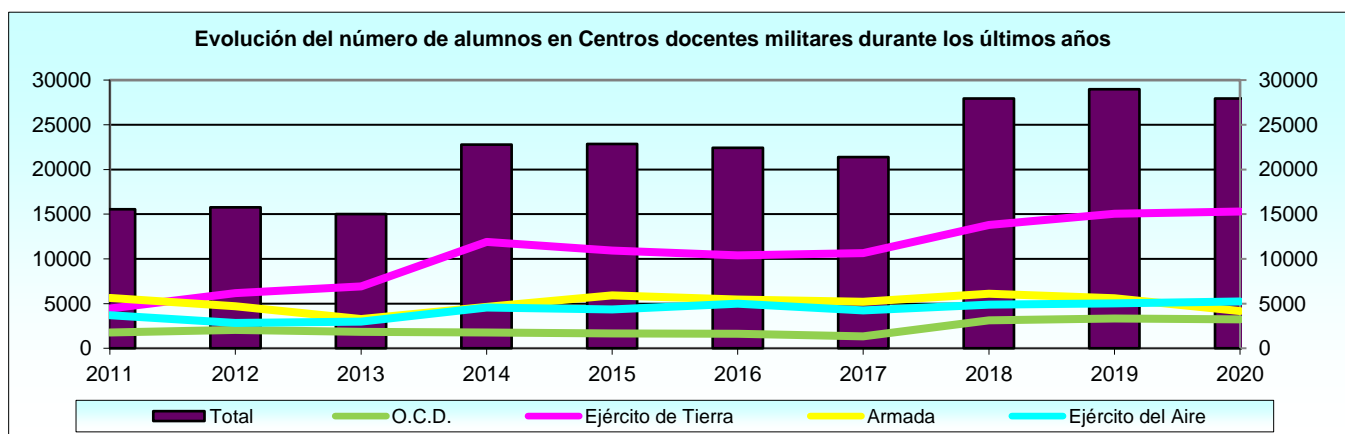
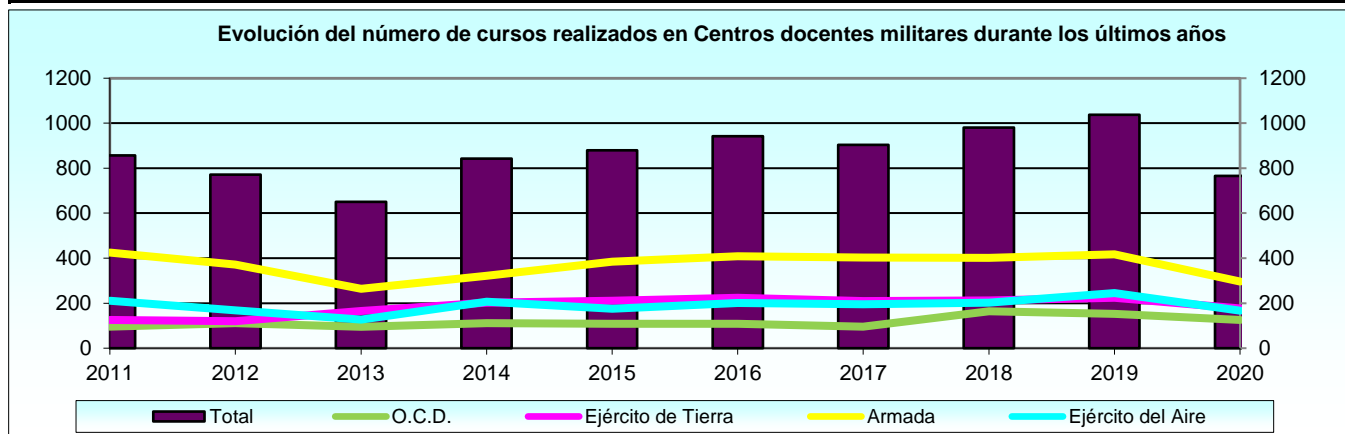
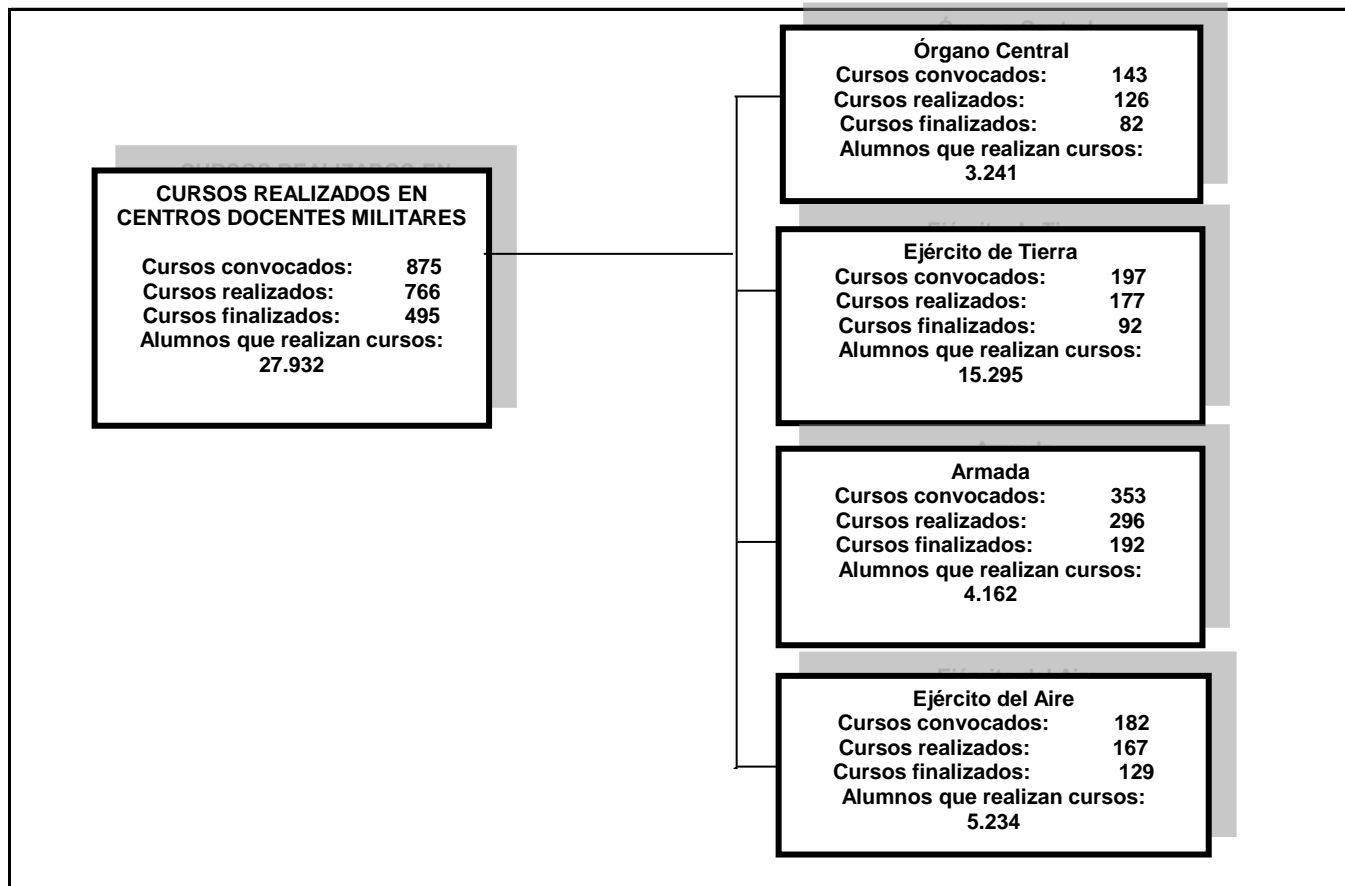

2. Cursos y estudios realizados en Centros Docentes Militares.

2.1. Distribución por Ejércitos y Organismo.

2.1.1. Cursos convocados.

2.1.1.1. Número de Cursos convocados. en el año según el tipo de enseñanza.

EJÉRCITOS Y ORGANISMO	TOTAL	TIPO DE ENSEÑANZA		
		Formación	Perfeccionamiento	Altos estudios de la Defensa Nacional
TOTAL	875	263	604	8
Órgano Central de Defensa	143	21	114	8
Ejército de Tierra	197	89	108	-
Armada	353	90	263	-
Ejército del Aire	182	63	119	-

2.1.1. Cursos convocados.

2.1.1.2. Número de Cursos convocados. según el número de años académicos.

EJÉRCITOS Y ORGANISMO	TOTAL	AÑOS ACADÉMICOS		
		Menos de un año	Un año	Más de un año
TOTAL	875	459	290	126
Órgano Central de Defensa	143	68	46	29
Ejército de Tierra	197	124	57	16
Armada	353	202	73	78
Ejército del Aire	182	65	114	3

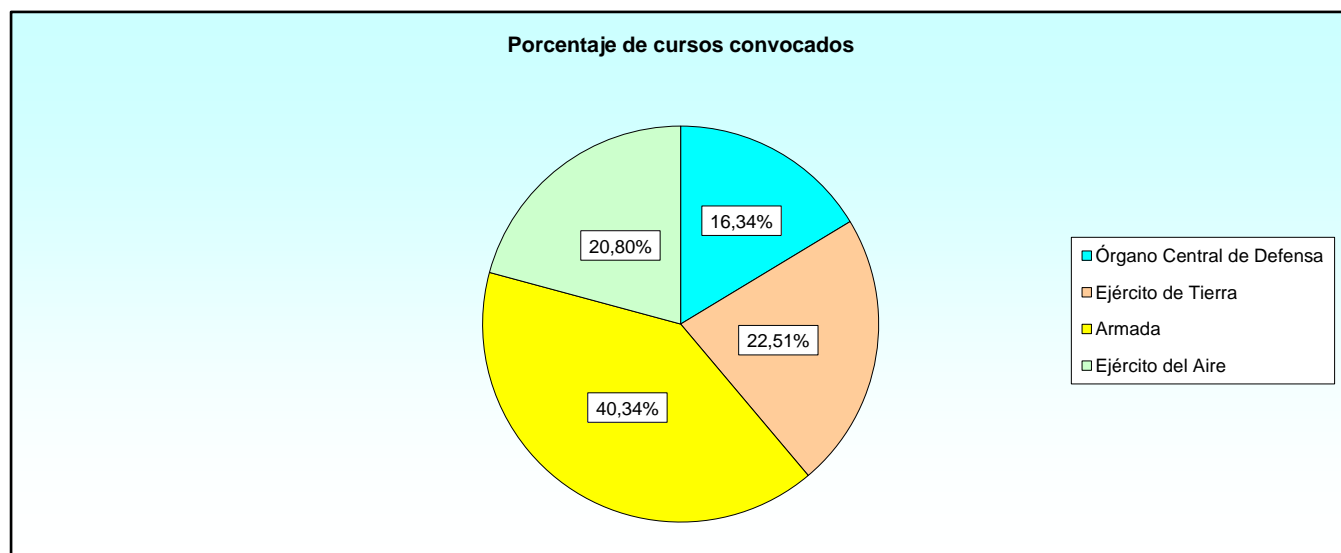

2. Cursos y estudios realizados en centros de enseñanza.

2.1. Distribución por Ejércitos y Organismo.

2.1.2. Cursos realizados.

2.1.2.1. Número de cursos realizados según el tipo de enseñanza.

EJÉRCITOS Y ORGANISMO	TOTAL	TIPO DE ENSEÑANZA		
		Formación	Perfeccionamiento	Altos estudios de la Defensa Nacional
TOTAL	766	236	522	8
Órgano Central de Defensa	126	21	97	8
Ejército de Tierra	177	88	89	-
Armada	296	67	229	-
Ejército del Aire	167	60	107	-

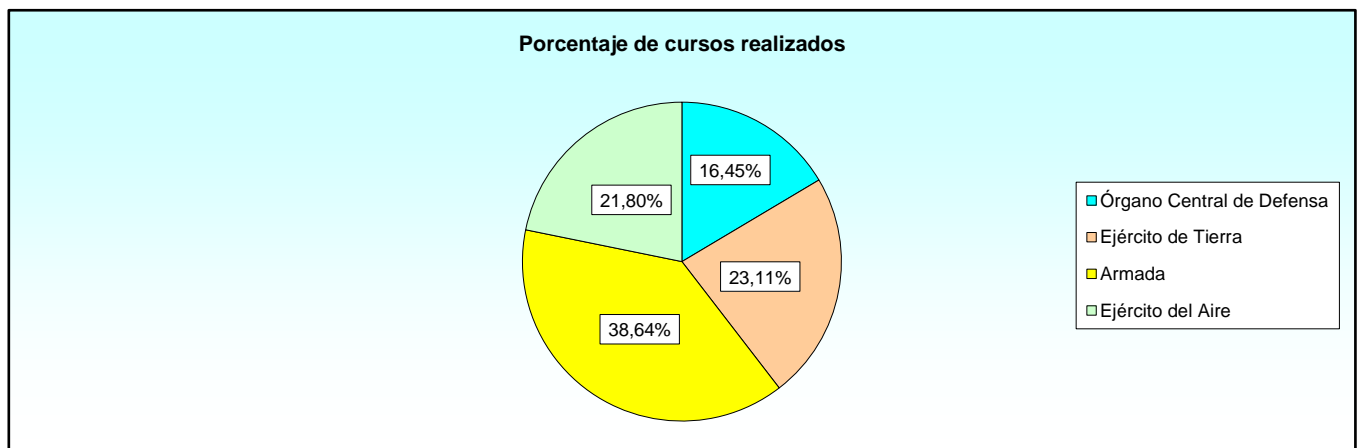

2.1.2. Cursos realizados.

2.1.2.2. Número de cursos de formación realizados según el grado de la enseñanza.

EJÉRCITOS Y ORGANISMO	TOTAL	ENSEÑANZA MILITAR DE FORMACIÓN						
		Ofic.	E. Técn. Of.	E Ofic. Enferm.	Subof.	E. Compl.	MPTM	No consta
TOTAL	236	88	3	7	94	1	35	8
Órgano Central de Defensa	21	17	-	2	2	-	-	-
Ejército de Tierra	88	20	1	3	44	1	16	3
Armada	67	31	-	2	29	-	-	5
Ejército del Aire	60	20	2	-	19	-	19	-

2.1.2. Cursos realizados.

2.1.2.3. Número de cursos realizados según su duración en días.

EJÉRCITOS Y ORGANISMO	TOTAL	NÚMERO DE CURSOS					
		Menor o igual 30 días	Entre 31 y 60 días	Entre 61 y 90 días	Entre 91 y 180 días	Entre 181 y 360 días	Más de 360 días
TOTAL	766	156	98	88	107	262	55
Órgano Central de Defensa	126	15	22	13	20	37	19
Ejército de Tierra	177	12	21	21	29	72	22
Armada	296	80	39	24	36	106	11
Ejército del Aire	167	49	16	30	22	47	3

2.1.2. Cursos realizados.

2.1.2.4. Número de solicitantes.

EJÉRCITOS Y ORGANISMO	TOTAL SOLICITUDES	Nº DE VECES SOLICITADO EL CURSO			
		Una vez	Dos veces	Tres veces	Más de tres veces
TOTAL	42.778	40.807	773	163	1.035
Órgano Central de Defensa	5.477	5.019	186	34	238
Ejército de Tierra	20.077	19.860	88	16	113
Armada	9.844	9.558	117	18	151
Ejército del Aire	7.380	6.370	382	95	533

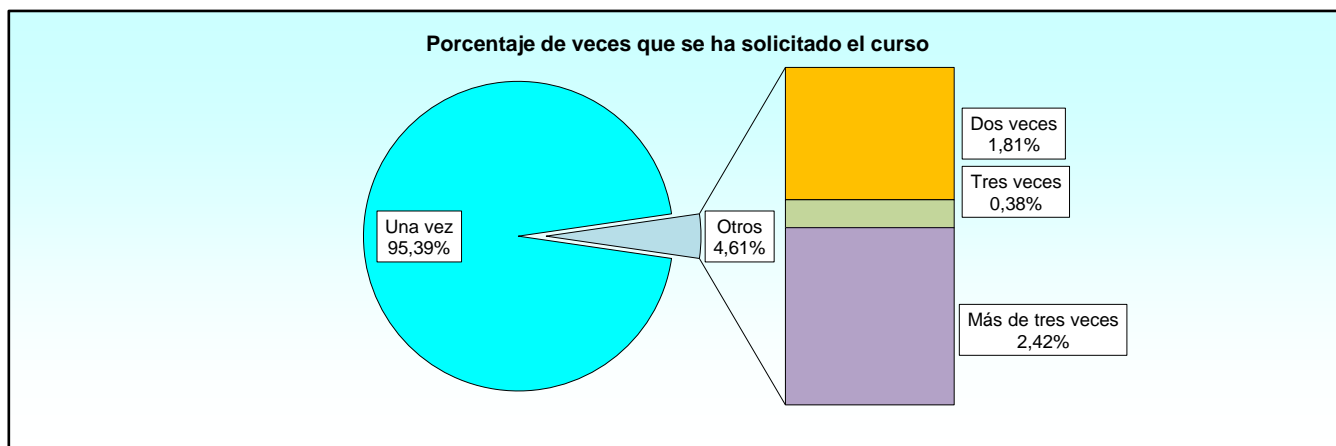

2.1.2. Cursos realizados.

2.1.2.5. Número total de alumnos según el sexo.

EJÉRCITOS Y ORGANISMO	TOTAL	HOMBRES	MUJERES
TOTAL	27.932	25.166	2.766
Órgano Central de Defensa	3.241	2.712	529
Ejército de Tierra	15.295	14.137	1.158
Armada	4.162	3.722	440
Ejército del Aire	5.234	4.595	639

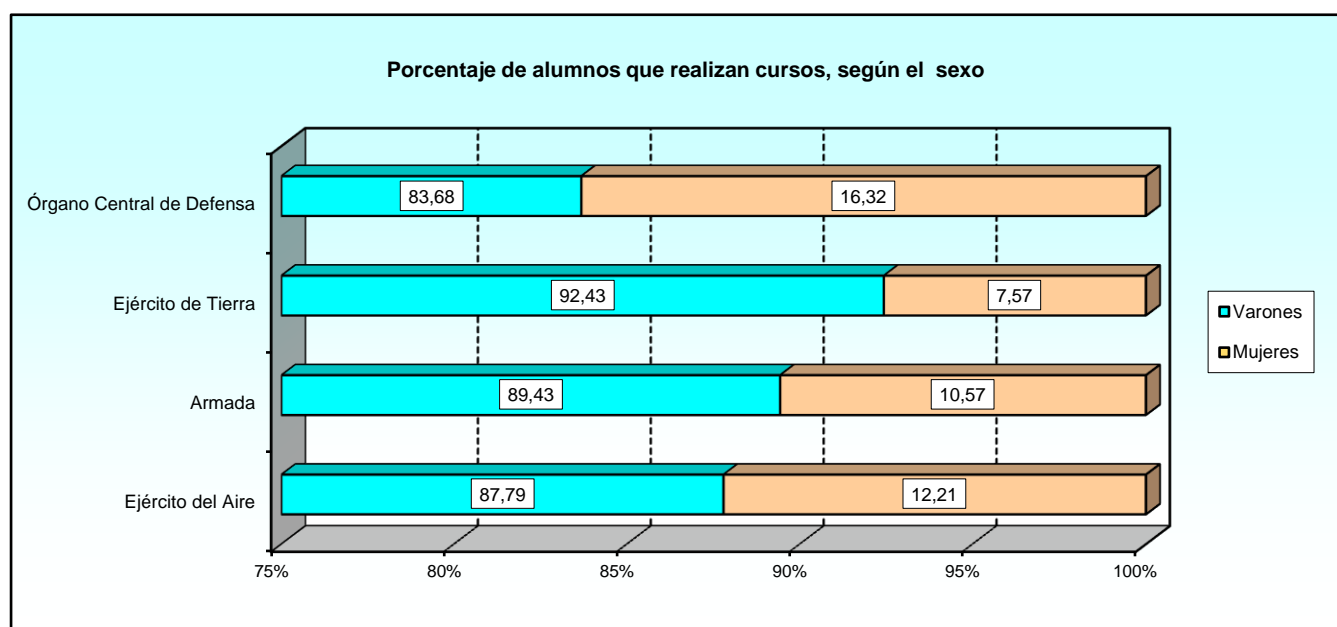

2.1.2. Cursos realizados.

2.1.2.6. Número de alumnos según el origen.

EJÉRCITOS Y ORGANISMO	TOTAL	ORIGEN DE LOS ALUMNOS					
		Cuerpos Comunes	Ejército de Tierra	Armada	Ejército del Aire	Guardia Civil	Otros*
TOTAL	27.932	868	16.466	4.460	5.055	141	942
Órgano Central de Defensa	3.241	848	1.715	299	346	5	28
Ejército de Tierra	15.295	11	14.314	37	40	135	758
Armada	4.162	5	58	4.024	17	1	57
Ejército del Aire	5.234	4	379	100	4.652	-	99

* Se incluye el personal civil funcionario o laboral, policías, ...

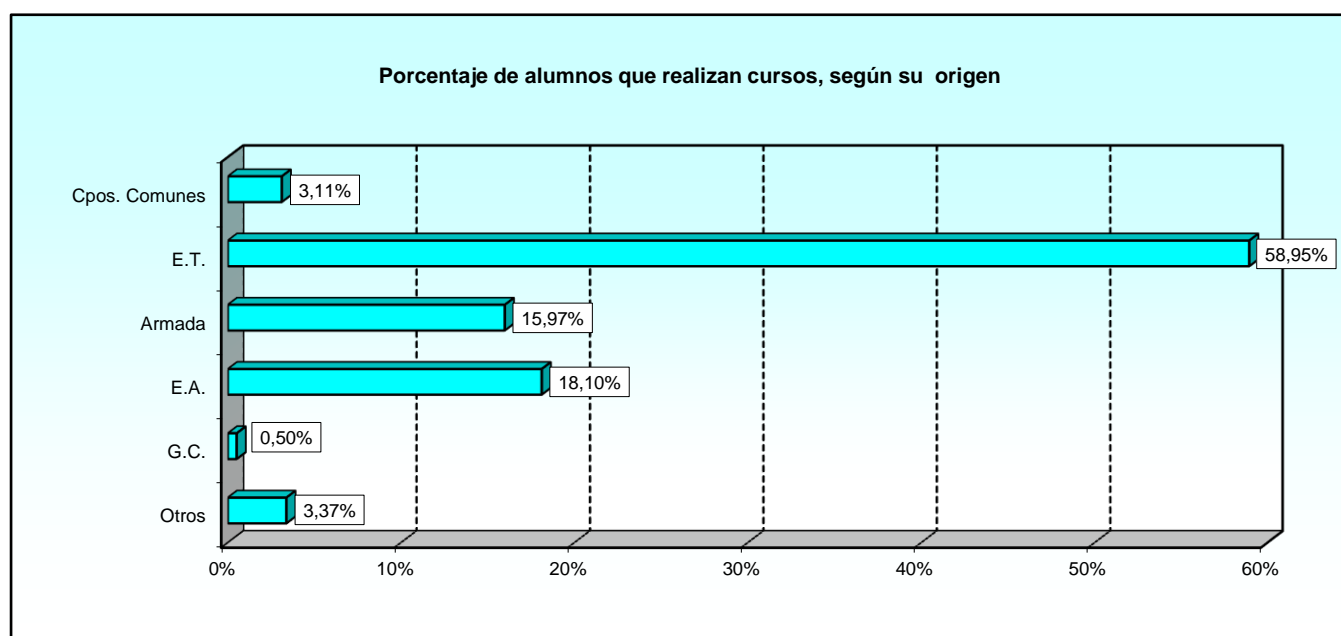

2.1.2. Cursos realizados.

2.1.2.7. Número de mujeres alumnas según el origen.

EJÉRCITOS Y ORGANISMO	TOTAL	ORIGEN DE LOS ALUMNOS					
		Cuerpos Comunes	Ejército de Tierra	Armada	Ejército del Aire	Guardia Civil	Otros*
TOTAL	2.766	381	1.147	461	654	41	82
Órgano Central de Defensa	529	373	95	19	38	-	4
Ejército de Tierra	1.158	5	1.044	3	5	41	60
Armada	440	1	-	429	-	-	10
Ejército del Aire	639	2	8	10	611	-	8

* Se incluye el personal civil funcionario o laboral, policías, ...

CURSOS Y ESTUDIOS REALIZADOS EN CENTROS DOCENTES MILITARES
Distribución por Ejércitos y Organismo

2.1.2. Cursos realizados.

2.1.2.8. Número de alumnos según la categoría.

EJÉRCITOS Y ORGANISMO	TOTAL ALUMNOS	CATEGORÍA DE LOS ALUMNOS					
		Oficiales Grales.	Oficiales	Suboficiales	Tropa y marinería	Alumnos en formación	Otros
TOTAL	27.932	13	3.484	4.538	16.858	2.097	942
Órgano Central de Defensa	3.241	13	1.175	542	1.261	222	28
Ejército de Tierra	15.295	-	1.079	1.495	10.777	1.186	758
Armada	4.162	-	612	1.358	1.798	337	57
Ejército del Aire	5.234	-	618	1.143	3.022	352	99

2.1.2. Cursos realizados.

2.1.2.9. Número de mujeres alumnas según la categoría.

EJÉRCITOS Y ORGANISMO	TOTAL MUJERES	CATEGORÍA DE LOS ALUMNOS					
		Oficiales Grales.	Oficiales	Suboficiales	Tropa y marinería	Alumnos en formación	Otros
TOTAL	2.766	0	426	277	1.662	319	82
Órgano Central de Defensa	529	-	285	23	108	109	4
Ejército de Tierra	1.158	-	65	66	820	147	60
Armada	440	-	34	89	273	34	10
Ejército del Aire	639	-	42	99	461	29	8

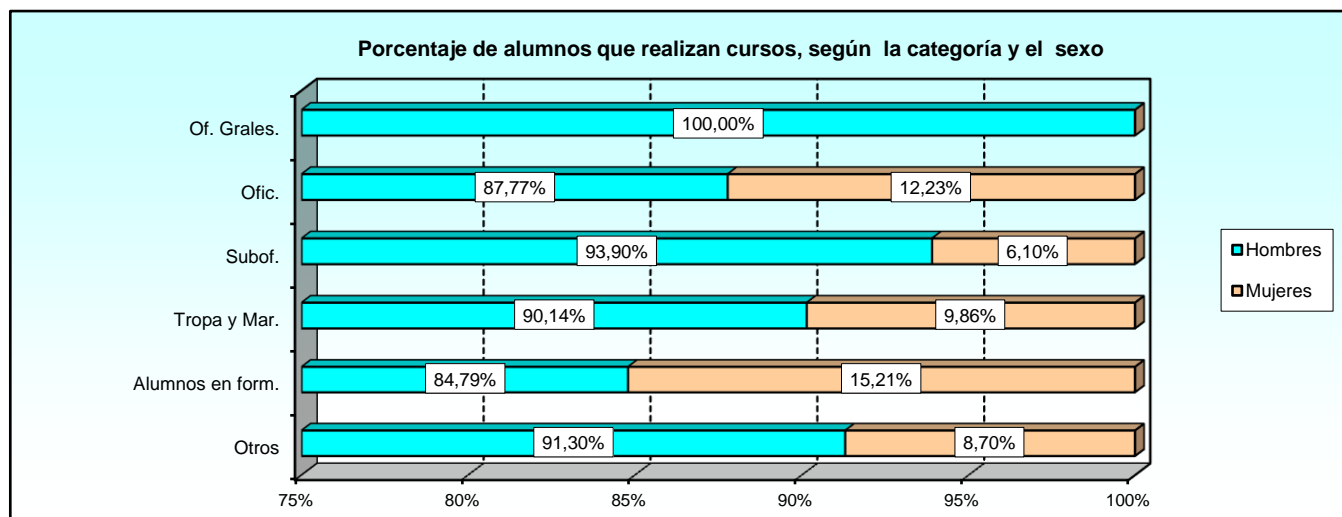

2.1.2. Cursos realizados.

2.1.2.10. Número de alumnos según la edad.

EJÉRCITOS Y ORGANISMO	TOTAL	EDAD								No consta
		18-23	24-29	30-35	36-41	42-47	48-53	54-59	60 o más	
TOTAL	27.932	8.758	8.589	4.253	2.456	2.300	920	615	40	1
Órgano Central de Defensa	3.241	126	403	856	743	513	341	231	27	1
Ejército de Tierra	15.295	6.854	5.335	1.280	687	796	232	111	-	-
Armada	4.162	557	707	1.305	686	599	182	119	7	-
Ejército del Aire	5.234	1.221	2.144	812	340	392	165	154	6	-

2.1.2. Cursos realizados.

2.1.2.11. Número de mujeres alumnas según la edad.

EJÉRCITOS Y ORGANISMO	TOTAL	EDAD								60 o más
		18-23	24-29	30-35	36-41	42-47	48-53	54-59		
TOTAL	2.766	770	912	497	286	218	63	19	1	
Órgano Central de Defensa	529	64	127	136	84	61	40	17	-	
Ejército de Tierra	1.158	512	443	79	58	57	8	1	-	
Armada	440	50	63	181	96	40	8	1	1	
Ejército del Aire	639	144	279	101	48	60	7	-	-	

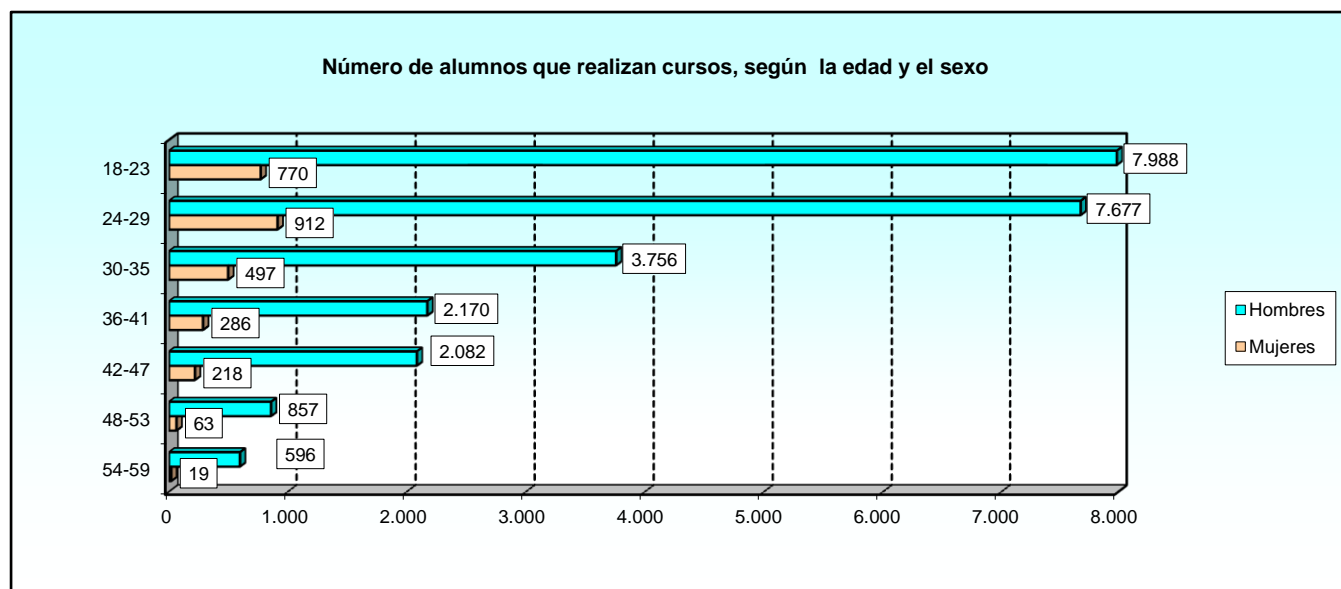

2.1.2. Cursos realizados.

2.1.2.12. Número de alumnos según el tipo de cursos que realizan y el sexo.

EJÉRCITOS Y ORGANISMO	TOTAL	ENSE. MIL. FORM.			ENSE. MIL. PERFECC			ALTOS ESTUDIOS DE LA DEF. NAC.		
		Total Form.	H	M	Total Perfecc.	H	M	Total AEDN	H	M
TOTAL	27.932	17.562	15.779	1.783	10.093	9.120	973	277	267	10
Órgano Central de Defensa	3.241	439	251	188	2.525	2.194	331	277	267	10
Ejército de Tierra	15.295	12.741	11.745	996	2.554	2.392	162	0	-	-
Armada	4.162	1.133	1.004	129	3.029	2.718	311	0	-	-
Ejército del Aire	5.234	3.249	2.779	470	1.985	1.816	169	0	-	-

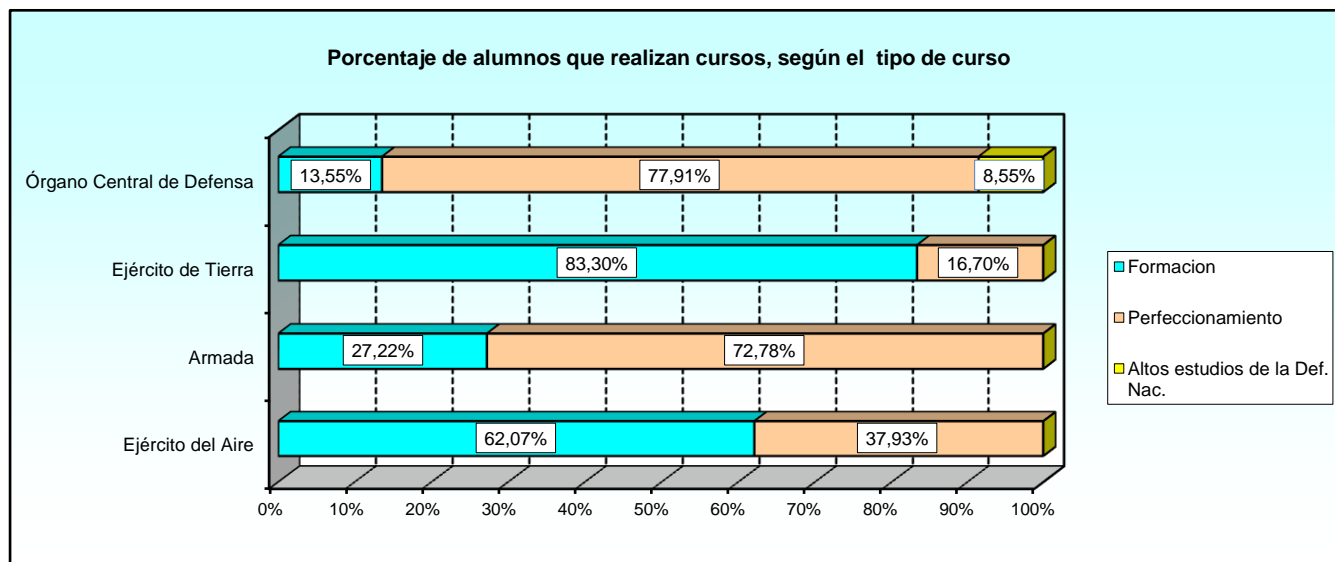

2.1.2. Cursos realizados.

2.1.2.13. Número total de alumnos en formación según la escala.

EJÉRCITOS Y ORGANISMO	TOTAL	ENSEÑANZA MILITAR DE FORMACIÓN						
		Escala Oficiales	Escala Técnica de Oficiales	Escala de Oficiales Enfermeros	Escala Suboficiales	Escala de Complemento	MPTM	No consta
TOTAL	17.562	2.481	29	136	3.451	3	11.267	195
Órgano Central de Defensa	439	303	-	73	63	-	-	-
Ejército de Tierra	12.741	1.325	5	55	2.006	3	9.338	9
Armada	1.133	391	-	8	548	-	-	186
Ejército del Aire	3.249	462	24	-	834	-	1.929	-

2.1.2. Cursos realizados.

2.1.2.14. Número de mujeres alumnas en formación según la escala.

EJÉRCITOS Y ORGANISMO	TOTAL	ENSEÑANZA MILITAR DE FORMACIÓN						
		Escala Oficiales	Escala Técnica de Oficiales	Escala de Oficiales Enfermeros	Escala Suboficiales	Escala de Complemento	MPTM	No consta
TOTAL	1.783	355	2	47	318	0	1.042	19
Órgano Central de Defensa	188	142	-	38	8	-	-	-
Ejército de Tierra	996	144	-	9	122	-	719	2
Armada	129	36	-	-	76	-	-	17
Ejército del Aire	470	33	2	-	112	-	323	-

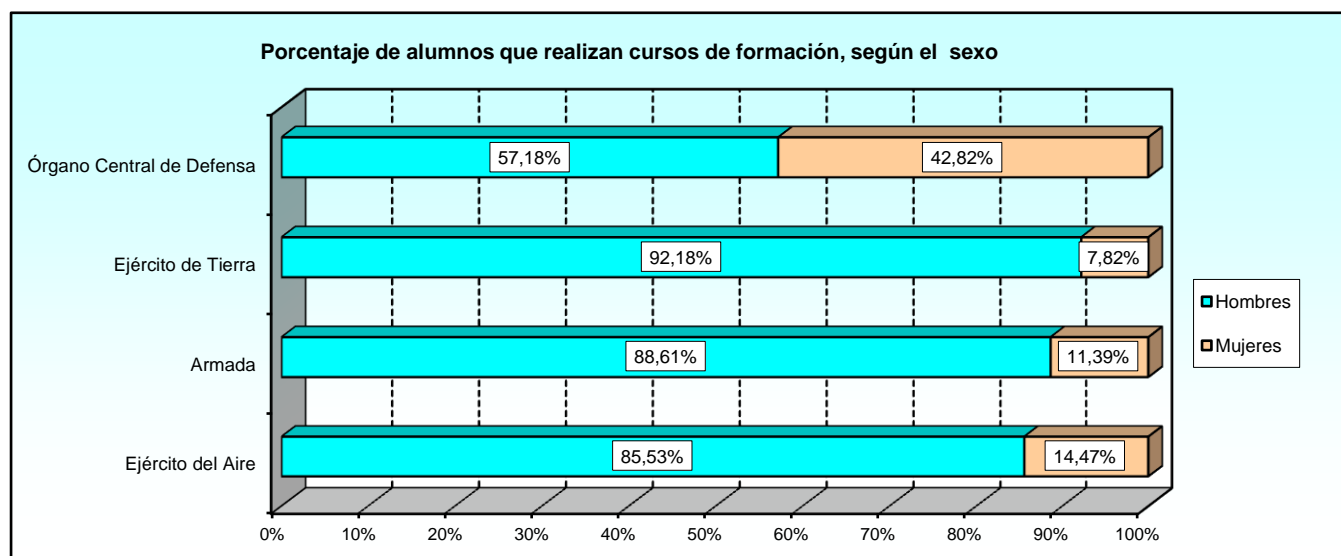

2.1.2. Cursos realizados.

2.1.2.15. Número total de alumnos en cursos de perfeccionamiento según el tipo de personal.

EJÉRCITOS Y ORGANISMO	TOTAL	ENSEÑANZA MILITAR DE PERFECCIONAMIENTO			
		Personal Militar	Personal Civil	Reservistas	Otro personal
TOTAL	10.093	10.055	15	21	2
Órgano Central de Defensa	2.525	2.505	2	16	2
Ejército de Tierra	2.554	2.553	-	1	-
Armada	3.029	3.014	13	2	-
Ejército del Aire	1.985	1.983	-	2	-

2.1.2. Cursos realizados.

2.1.2.16. Número total de mujeres alumnas en cursos de perfeccionamiento según el tipo de personal.

EJÉRCITOS Y ORGANISMO	TOTAL	ENSEÑANZA MILITAR DE PERFECCIONAMIENTO			
		Personal Militar	Personal Civil	Reservistas	Otro personal
TOTAL	973	961	5	7	0
Órgano Central de Defensa	331	323	2	6	-
Ejército de Tierra	162	162	-	-	-
Armada	311	308	3	-	-
Ejército del Aire	169	168	-	1	-

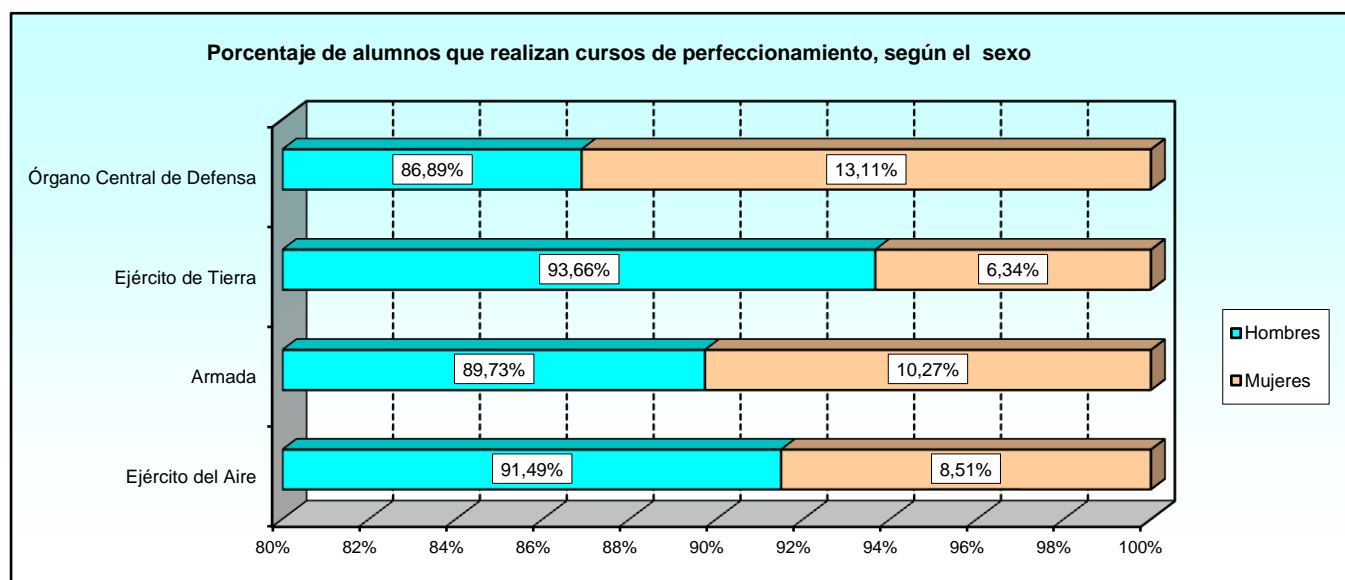

2.1.2. Cursos realizados.

2.1.2.17. Número de alumnos que causan baja en los cursos.

EJÉRCITOS Y ORGANISMO	TOTAL ALUMNOS	TOTAL BAJAS	BAJAS	
			Hombres	Mujeres
TOTAL	27.932	1.741	1.607	134
Órgano Central de Defensa	3.241	157	134	23
Ejército de Tierra	15.295	1.032	958	74
Armada	4.162	288	264	24
Ejército del Aire	5.234	264	251	13

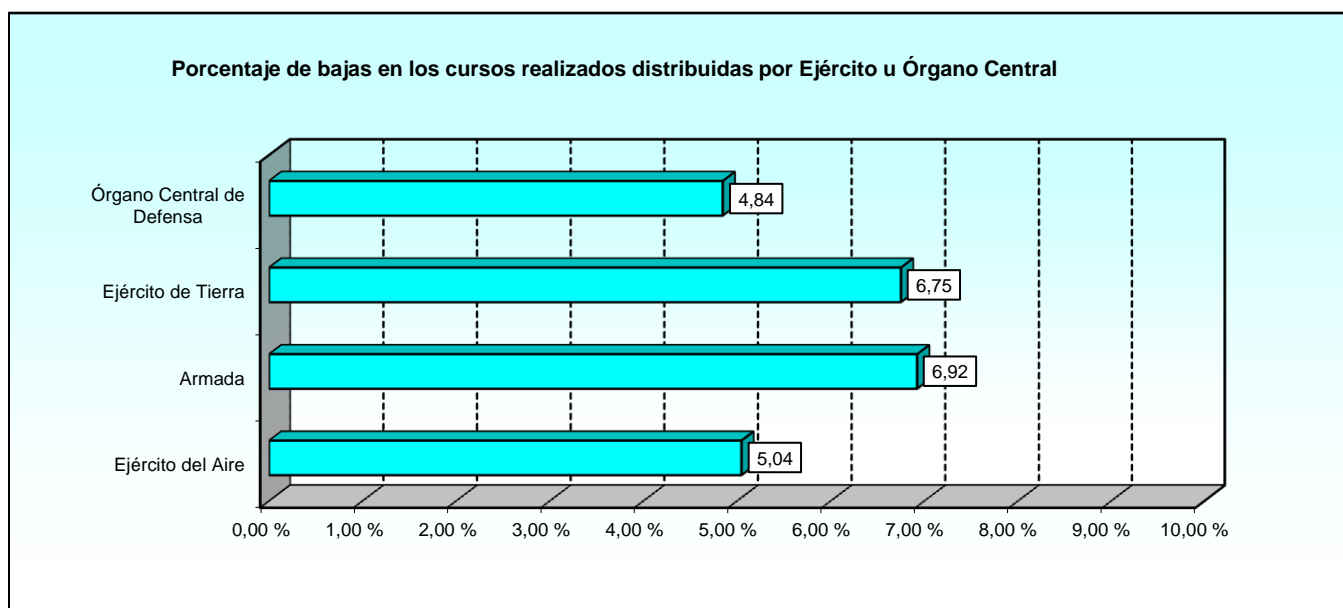

CURSOS Y ESTUDIOS REALIZADOS EN CENTROS DOCENTES MILITARES
Distribución por Ejércitos y Organismo

2.1.2. Cursos realizados.

2.1.2.18. Número de alumnos según el motivo de la baja.

MOTIVO DE LA BAJA	TOTAL	EJÉRCITOS Y ORGANISMO			
		Órgano Central	Ejército de Tierra	Armada	Ejército del Aire
TOTAL	1.741	157	1.032	288	264
A petición propia	1	-	-	1	-
A propuesta del centro docente militar	43	20	3	20	-
Aplazamiento	35	8	24	3	-
Aplazamiento (O.M. 37/2002)	1	-	-	-	1
Aplazamiento (Art 28 B)O. DEF/464/2017	9	2	7	-	-
Aplazamiento (Art. 31.1, R.D. 168/2009)	40	3	20	-	17
Aplazamiento (Art. 31.1.E) R.D.168/2009)	4	1	-	-	3
Aplazamiento justificado	1	-	-	1	-
Aplazamiento por gestación (FFG)	4	2	-	2	-
Baja (Art. 30.A.11 Orden DEF. 464/2017)	1	-	-	1	-
Baja (Art. 30.A.5 Orden Def.464/2017)	17	7	2	8	-
Baja (Art. 30.C.11 Orden DEF. 464/2017)	14	8	6	-	-
Baja (Art.30.A).6 Orden Def. 464/2017	3	1	-	2	-
Baja (Art.30.C.5 Orden Def. 464/2017)	10	10	-	-	-
Baja (Art.34.1.B)/R.D.168/2009	5	-	-	-	5
Baja (Art.34.C) R.D. 168/2009	56	-	23	8	25
Baja (pendiente de publicación)	2	-	2	-	-
Baja maternal	1	1	-	-	-
Baja por expediente disciplinario	1	-	1	-	-
Baja recuperable	38	-	14	24	-
Baja sent. fir. delit. doloso art. 71.2.E FE	0	-	-	-	-
Baja sent. fir. delit. doloso art. 71.2.E FG	2	-	1	-	1
Baja voluntaria C. Form.(form. espec-ET)	0	-	-	-	-
Baja voluntaria C.Form. (causa justificada)	1	-	1	-	-
Baja voluntaria en centro de formación	588	-	531	14	43
Cambio de situación administrativa	1	-	-	-	1
Carencia cualid. acredit. en expediente	1	1	-	-	-
Causa justificada	6	1	5	-	-
Curso anulado	96	-	63	33	-
Error administrativo en nombramiento	1	-	1	-	-
Excedencia voluntaria	3	2	1	-	-
Fallecimiento	4	1	1	1	1
Falta apt. psicofísicas	4	-	-	-	4
Falta apt. psicofísicas (no rep.) alumno	7	1	6	-	-
Falta apt. Psicofísicas (no rep.) ME.	2	-	2	-	-
Ingreso centro docente (O.Def.368/17)	8	-	2	-	6
Ingreso en centro docente de formación	4	1	1	1	1
Insuficiencia apt. psicofísica (derivada del serv)	19	-	12	-	7
Lesión o enfermedad	15	13	2	-	-
Lesión o enfermedad (no repite)	18	9	2	7	-
Lesión o enfermedad (repite)	70	-	65	1	4
Necesidades del servicio	80	27	31	22	-
No apto	0	-	-	-	-
No presentado	3	3	-	-	-
No presentado C.Form.(causa no justif.)	12	-	12	-	-
No presentado en C.Form. (después nombramien)	3	-	-	3	-
No remitir trabajos	10	-	9	1	-
No reunir condiciones de ingreso FFGM	1	-	1	-	-
No reunir condiciones de la convocatoria	1	-	1	-	-
No reunir condiciones ingreso FFE (ET)	0	-	-	-	-
No superar prueba técnica	6	-	-	6	-
No superar pruebas (no repite)	0	-	-	-	-
No superar pruebas (repite)	2	-	-	2	-
Otros motivos	99	1	82	16	-
Pase a la reserva	4	1	-	3	-
Petición propia	179	4	71	76	28
Propuesta del centro docente militar	2	2	-	-	-
Razones excep. Debidamente acreditadas	34	7	9	18	-
Renuncia	15	9	1	3	2
Renuncia (Art.33)/R.D.168/2009	147	5	16	11	115
Situación distinta de servicio activo	7	6	1	-	-

CURSOS Y ESTUDIOS REALIZADOS EN CENTROS DOCENTES MILITARES
Distribución por Ejércitos y Organismo

2.1.2. Cursos realizados.

2.1.2.19. Número de mujeres alumnas según el motivo de la baja.

MOTIVO DE LA BAJA	TOTAL	EJÉRCITOS Y ORGANISMO			
		Órgano Central	Ejército de Tierra	Armada	Ejército del Aire
TOTAL	134	23	74	24	13
A propuesta del centro docente militar	2	-	-	2	-
Aplazamiento (O.M. 37/2002)	1	-	-	-	1
Aplazamiento (Art 28 B)O. DEF/464/2017	1	-	1	-	-
Aplazamiento (Art. 31.1, R.D. 168/2009)	5	-	3	-	2
Aplazamiento (Art. 31.1.E) R.D.168/2009)	1	-	-	-	1
Aplazamiento por gestación (FFG)	4	2	-	2	-
Baja (Art. 30.A.5 Orden Def.464/2017)	1	1	-	-	-
Baja (Art.34.C) R.D. 168/2009	3	-	1	1	1
Baja maternal	1	1	-	-	-
Baja recuperable	1	-	-	1	-
Baja voluntaria C.Form. (causa justificada)	1	-	1	-	-
Baja voluntaria en centro de formación	43	-	37	1	5
Curso anulado	11	-	5	6	-
Fallecimiento	1	-	-	-	1
Insuficiencia apt. psicofísica (derivada del serv)	3	-	3	-	-
Lesión o enfermedad	2	2	-	-	-
Lesión o enfermedad (no repite)	3	2	1	-	-
Lesión o enfermedad (repite)	8	-	8	-	-
Necesidades del servicio	10	9	-	1	-
No presentado C.Form.(causa no justif.)	1	-	1	-	-
No presentado en C.Form. (después nombramien)	1	-	-	1	-
No superar pruebas (repite)	1	-	-	1	-
Otros motivos	3	1	1	1	-
Petición propia	10	1	6	1	2
Razones excepc. Debidamente acreditadas	7	2	3	2	-
Renuncia	3	1	-	2	-
Renuncia (Art.33)/R.D.168/2009	5	-	3	2	-
Situación distinta de servicio activo	1	1	-	-	-

2.1.3. Cursos finalizados.

2.1.3.1. Número de cursos finalizados según el tipo de enseñanza.

EJÉRCITOS Y ORGANISMO	TOTAL	TIPO DE ENSEÑANZA		
		Formación	Perfeccionamiento	Altos estudios de la Defensa Nacional
TOTAL	495	161	329	5
Órgano Central de Defensa	82	12	65	5
Ejército de Tierra	92	46	46	-
Armada	192	59	133	-
Ejército del Aire	129	44	85	-

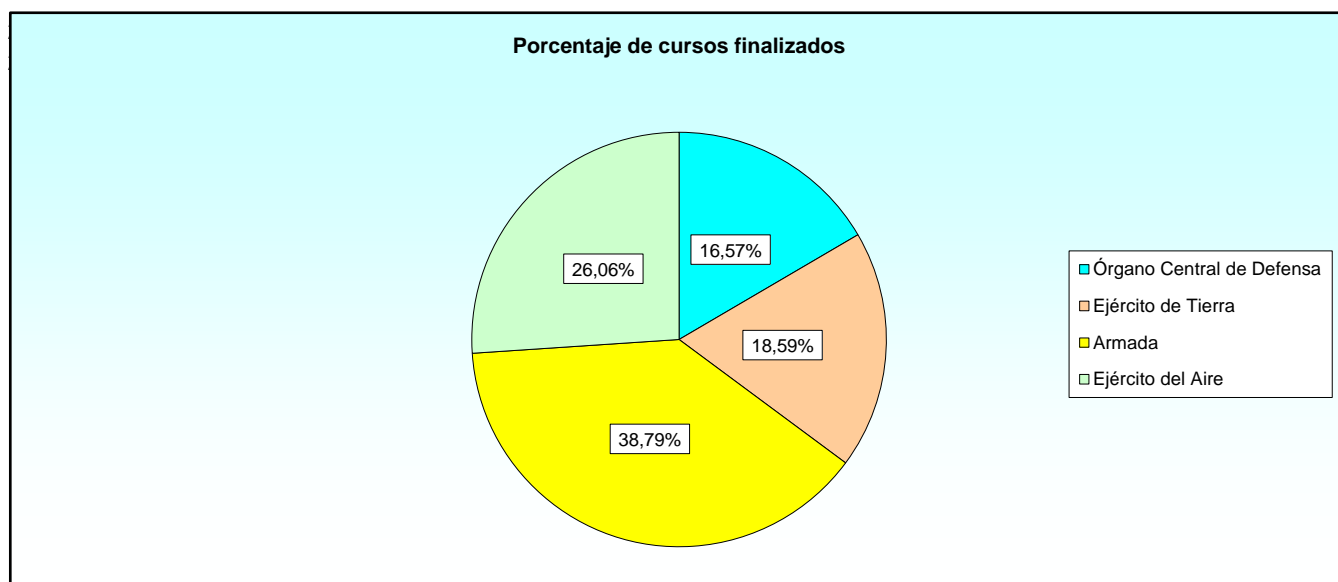

2.1.3. Cursos finalizados.

2.1.3.2. Número de cursos de formación finalizados según el grado de la enseñanza.

EJÉRCITOS Y ORGANISMO	TOTAL	ENSEÑANZA MILITAR DE FORMACIÓN						
		Ofic.	E. Téc. Of.	E Ofic. Enferm.	Suboficiales	E. Compl.	MPTM	No consta
TOTAL	161	63	1	4	64	0	26	3
Órgano Central de Defensa	12	10	-	1	1	-	-	-
Ejército de Tierra	46	11	-	1	25	-	8	1
Armada	59	28	-	2	27	-	-	2
Ejército del Aire	44	14	1	-	11	-	18	-

CURSOS Y ESTUDIOS REALIZADOS EN CENTROS DOCENTES MILITARES
Distribución por Ejércitos y Organismo

2.1.3. Cursos finalizados.

2.1.3.3. Número de cursos finalizados según su duración en días.

EJÉRCITOS Y ORGANISMO	TOTAL	NÚMERO DE CURSOS					
		Menor o igual 30 días	Entre 31 y 60 días	Entre 61 y 90 días	Entre 91 y 180 días	Entre 181 y 360 días	Más de 360 días
TOTAL	495	113	50	59	57	186	30
Órgano Central de Defensa	82	10	13	10	12	29	8
Ejército de Tierra	92	5	9	17	14	37	10
Armada	192	56	15	8	20	84	9
Ejército del Aire	129	42	13	24	11	36	3

2.1.3. Cursos finalizados.

2.1.3.4. Número de solicitantes.

EJÉRCITOS Y ORGANISMO	TOTAL SOLICITUDES	Nº DE VECES SOLICITADO EL CURSO			
		Una vez	Dos veces	Tres veces	Más de tres veces
TOTAL	41.867	40.736	425	91	615
Órgano Central de Defensa	5.270	5.004	111	13	142
Ejército de Tierra	19.972	19.853	45	10	64
Armada	9.605	9.513	28	10	54
Ejército del Aire	7.020	6.366	241	58	355

2.1.3. Cursos finalizados.

2.1.3.5. Número total de alumnos según el sexo.

EJÉRCITOS Y ORGANISMO	TOTAL	HOMBRES	MUJERES
TOTAL	18.225	16.412	1.813
Órgano Central de Defensa	2.281	1.984	297
Ejército de Tierra	10.507	9.687	820
Armada	2.241	1.947	294
Ejército del Aire	3.196	2.794	402

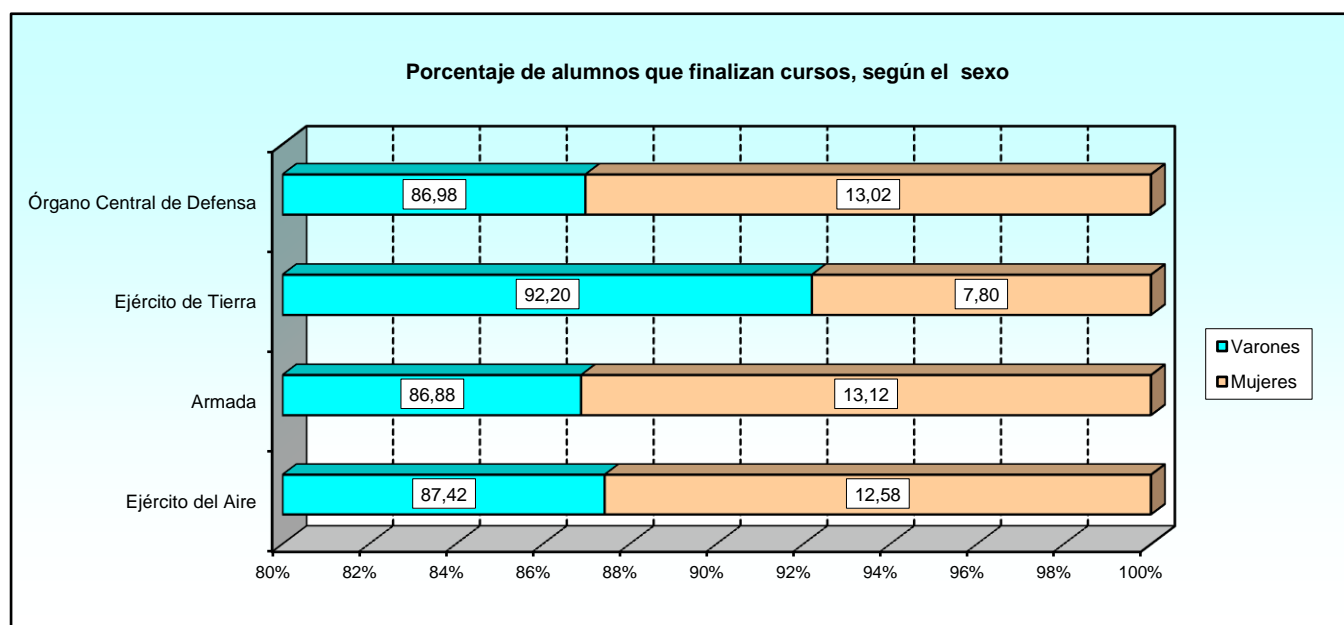

2.1.3. Cursos finalizados.

2.1.3.6. Número de alumnos según el origen.

EJÉRCITOS Y ORGANISMO	TOTAL	ORIGEN DE LOS ALUMNOS					
		Cuerpos Comunes	Ejército de Tierra	Armada	Ejército del Aire	Guardia Civil	Otros*
TOTAL	18.225	408	11.432	2.484	2.973	138	790
Órgano Central de Defensa	2.281	392	1.409	210	242	5	23
Ejército de Tierra	10.507	11	9.653	13	13	132	685
Armada	2.241	1	29	2.178	8	1	24
Ejército del Aire	3.196	4	341	83	2.710	-	58

* Se incluye el personal civil funcionario o laboral, policías, ...

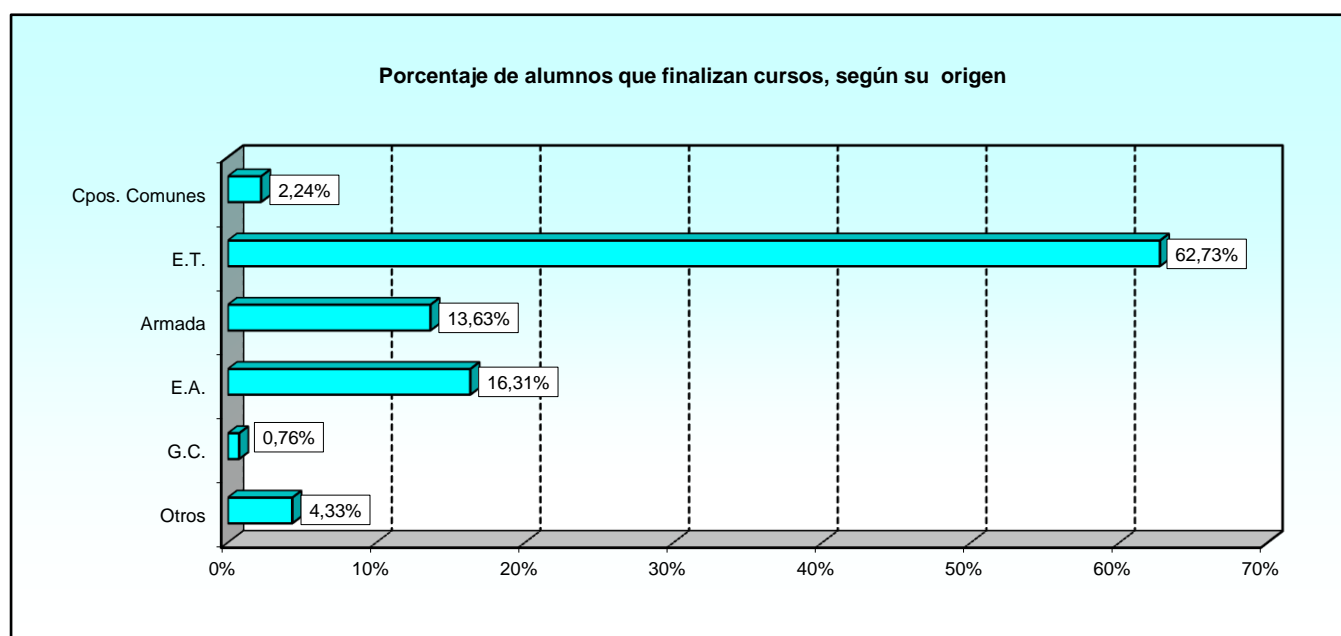

2.1.3. Cursos finalizados.

2.1.3.7. Número de mujeres alumnas según el origen.

EJÉRCITOS Y ORGANISMO	TOTAL	ORIGEN DE LOS ALUMNOS					
		Cuerpos Comunes	Ejército de Tierra	Armada	Ejército del Aire	Guardia Civil	Otros*
TOTAL	1.813	189	806	312	406	40	60
Órgano Central de Defensa	297	182	75	13	23	-	4
Ejército de Tierra	820	5	725	1	1	40	48
Armada	294	-	-	291	-	-	3
Ejército del Aire	402	2	6	7	382	-	5

* Se incluye el personal civil funcionario o laboral, policías, ...

2.1.3. Cursos finalizados.

2.1.3.8. Número de alumnos según la categoría.

EJÉRCITOS Y ORGANISMO	TOTAL ALUMNOS	CATEGORÍA DE LOS ALUMNOS					
		Oficiales Grales.	Oficiales	Suboficiales	Tropa y marinería	Alumnos en formación	Otros
TOTAL	18.225	13	1.992	2.465	11.498	1.467	790
Órgano Central de Defensa	2.281	13	698	487	965	95	23
Ejército de Tierra	10.507	-	614	663	7.720	825	685
Armada	2.241	-	293	532	1.061	331	24
Ejército del Aire	3.196	-	387	783	1.752	216	58

2.1.3. Cursos finalizados.

2.1.3.9. Número de mujeres alumnas según la categoría.

EJÉRCITOS Y ORGANISMO	TOTAL MUJERES	CATEGORÍA DE LOS ALUMNOS					
		Oficiales Grales.	Oficiales	Suboficiales	Tropa y marinería	Alumnos en formación	Otros
TOTAL	1.813	0	236	168	1.139	210	60
Órgano Central de Defensa	297	-	150	20	71	52	4
Ejército de Tierra	820	-	40	31	593	108	48
Armada	294	-	16	45	197	33	3
Ejército del Aire	402	-	30	72	278	17	5

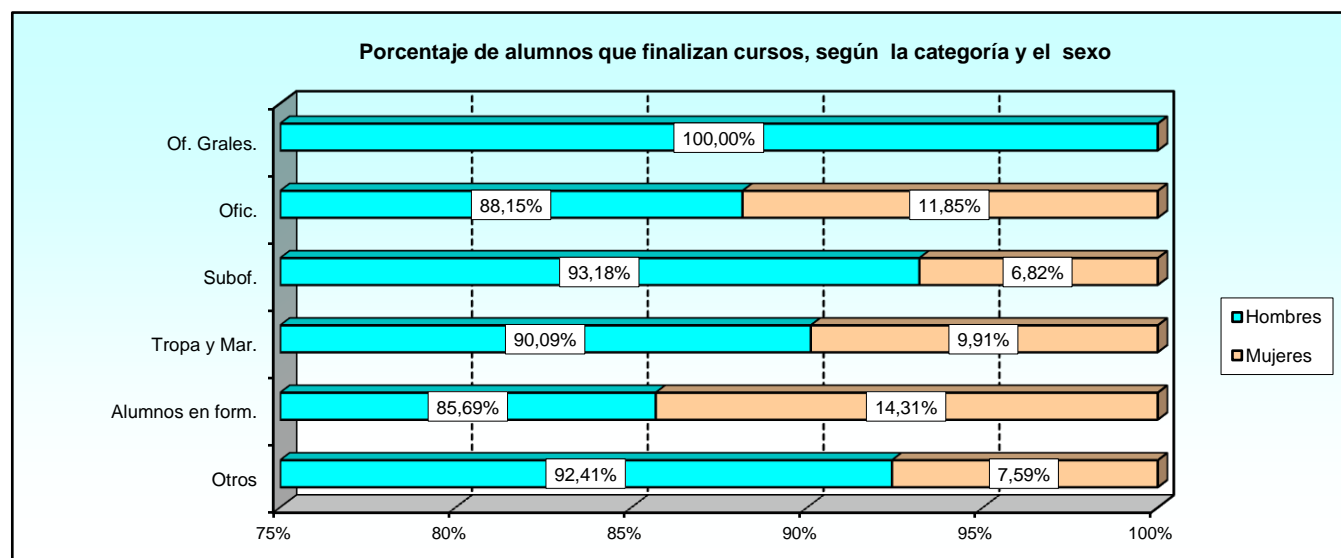

2.1.3. Cursos finalizados.

2.1.3.10. Número de alumnos según la edad.

EJÉRCITOS Y ORGANISMO	TOTAL	EDAD								
		18-23	24-29	30-35	36-41	42-47	48-53	54-59	60 o más	No consta
TOTAL	18.225	5.918	5.696	2.825	1.574	1.375	567	248	21	1
Órgano Central de Defensa	2.281	89	175	597	592	382	244	183	18	1
Ejército de Tierra	10.507	4.714	3.754	794	430	649	140	26	-	-
Armada	2.241	403	406	835	343	166	68	18	2	-
Ejército del Aire	3.196	712	1.361	599	209	178	115	21	1	-

2.1.3. Cursos finalizados.

2.1.3.11. Número de mujeres alumnas según la edad.

EJÉRCITOS Y ORGANISMO	TOTAL	EDAD								
		18-23	24-29	30-35	36-41	42-47	48-53	54-59	60 o más	
TOTAL	1.813	540	579	348	177	128	31	10	0	0
Órgano Central de Defensa	297	46	41	81	59	40	20	10	-	-
Ejército de Tierra	820	365	325	51	30	44	5	-	-	-
Armada	294	40	39	141	60	11	3	-	-	-
Ejército del Aire	402	89	174	75	28	33	3	-	-	-

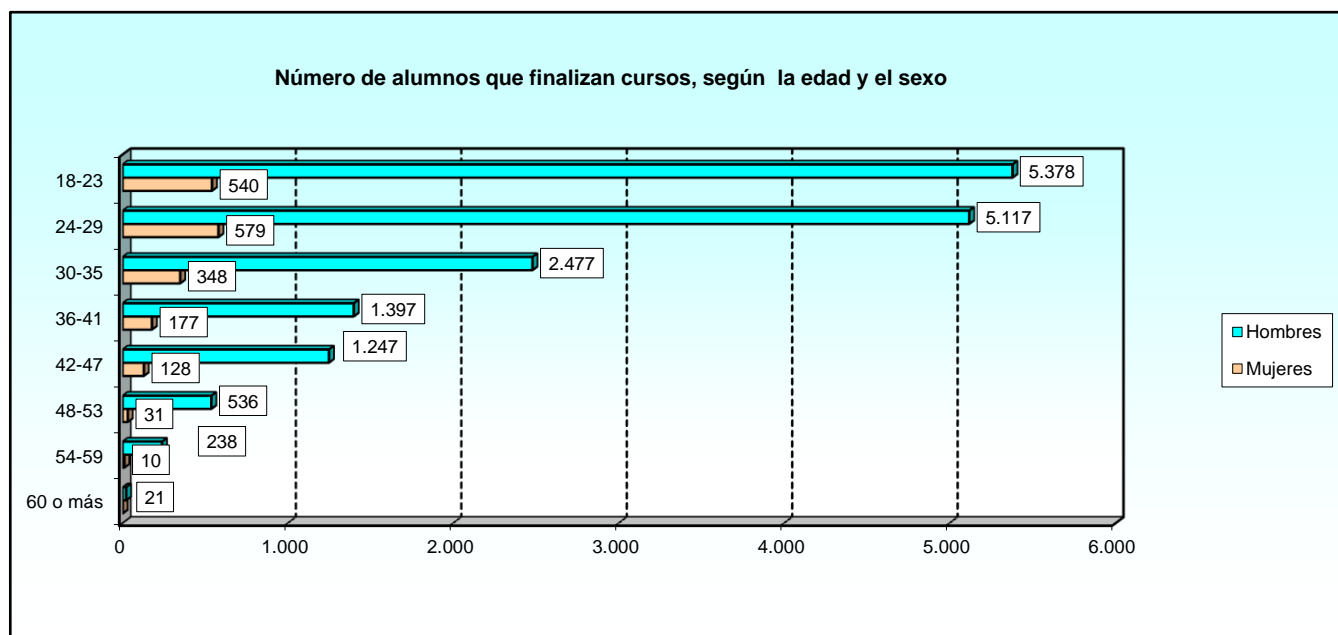

2.1.3. Cursos finalizados.

2.1.3.12. Número de alumnos según el tipo de cursos que realizan y el sexo.

EJÉRCITOS Y ORGANISMO	TOTAL	ENSE. MIL. FORM.			ENSE. MIL. PERFEC.			ALTOS ESTUDIOS DE LA DEF. NAC.		
		Total Form.	H	M	Total Perfecc.	H	M	Total AEDN	H	M
TOTAL	18.225	11.823	10.623	1.200	6.255	5.649	606	147	140	7
Órgano Central de Defensa	2.281	224	131	93	1.910	1.713	197	147	140	7
Ejército de Tierra	10.507	8.796	8.092	704	1.711	1.595	116	0	-	-
Armada	2.241	896	787	109	1.345	1.160	185	0	-	-
Ejército del Aire	3.196	1.907	1.613	294	1.289	1.181	108	0	-	-

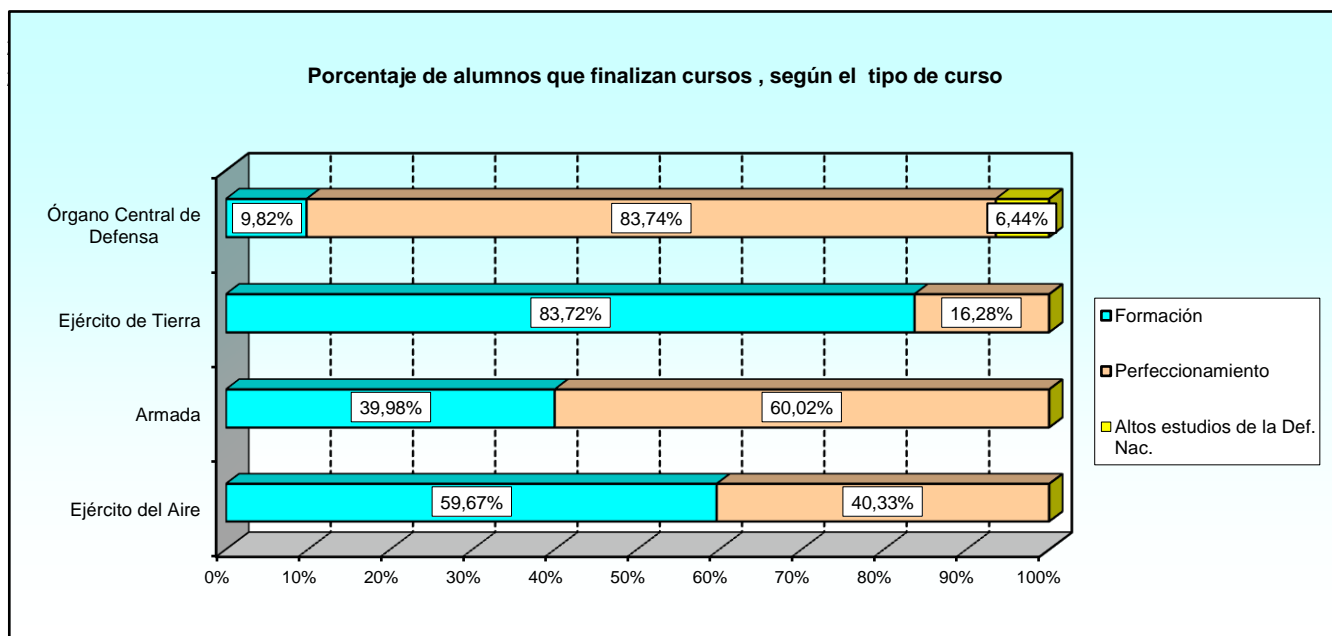

2.1.3. Cursos finalizados.

2.1.3.13. Número total de alumnos en formación según la escala.

EJÉRCITOS Y ORGANISMO	TOTAL	ENSEÑANZA MILITAR DE FORMACIÓN						
		Escala Oficiales	Escala Técnica de Oficiales	Escala de Oficiales Enfermeros	Escala Suboficiales	Escala de Complemento	MPTM	No consta
TOTAL	11.823	1.706	11	62	1.971	0	8.061	12
Órgano Central de Defensa	224	158	-	34	32	-	-	-
Ejército de Tierra	8.796	870	-	20	953	-	6.951	2
Armada	896	341	-	8	537	-	-	10
Ejército del Aire	1.907	337	11	-	449	-	1.110	-

2.1.3. Cursos finalizados.

2.1.3.14. Número de mujeres alumnas en formación según la escala.

EJÉRCITOS Y ORGANISMO	TOTAL	ENSEÑANZA MILITAR DE FORMACIÓN						
		Escala Oficiales	Escala Técnica de Oficiales	Escala de Oficiales Enfermeros	Escala Suboficiales	Escala de Complemento	MPTM	No consta
TOTAL	1.200	237	0	16	190	0	755	2
Órgano Central de Defensa	93	74	-	15	4	-	-	-
Ejército de Tierra	704	103	-	1	56	-	543	1
Armada	109	35	-	-	73	-	-	1
Ejército del Aire	294	25	-	-	57	-	212	-

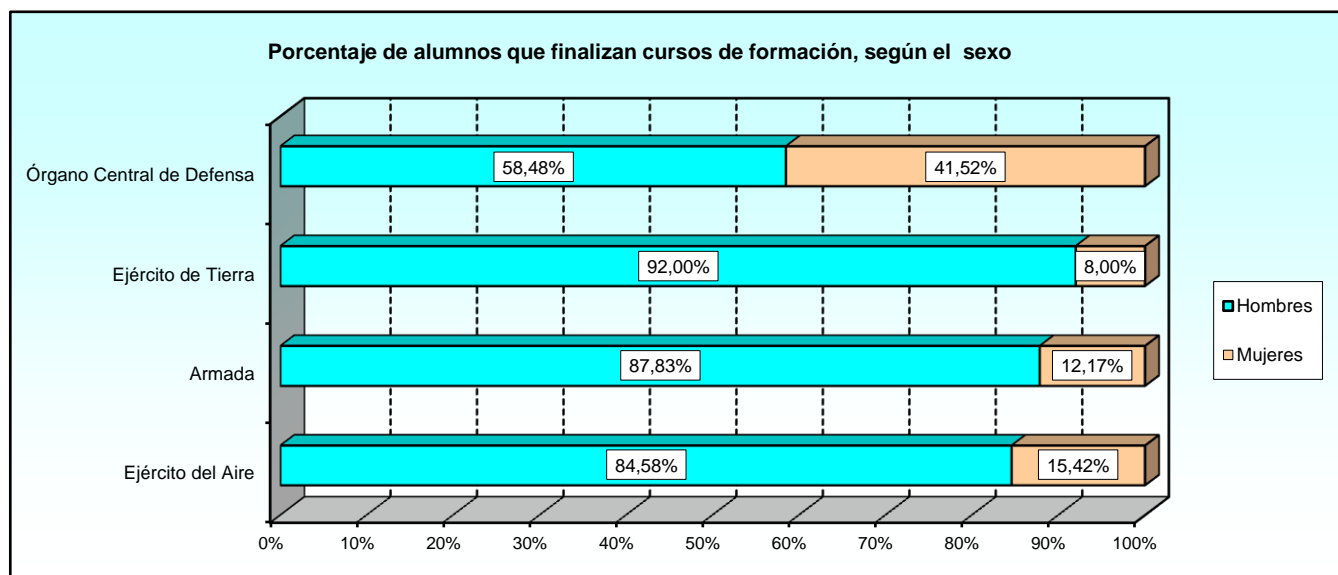

2.1.3. Cursos finalizados.

2.1.3.15. Número total de alumnos en cursos de perfeccionamiento según el tipo de personal.

EJÉRCITOS Y ORGANISMO	TOTAL	ENSEÑANZA MILITAR DE PERFECCIONAMIENTO			
		Personal Militar	Personal Civil	Reservistas	Otro personal
TOTAL	6.255	6.237	3	13	2
Órgano Central de Defensa	1.910	1.895	2	11	2
Ejército de Tierra	1.711	1.711	-	-	-
Armada	1.345	1.342	1	2	-
Ejército del Aire	1.289	1.289	-	-	-

2.1.3. Cursos finalizados.

2.1.3.16. Número total de mujeres alumnas en cursos de perfeccionamiento según el tipo de personal.

EJÉRCITOS Y ORGANISMO	TOTAL	ENSEÑANZA MILITAR DE PERFECCIONAMIENTO			
		Personal Militar	Personal Civil	Reservistas	Otro personal
TOTAL	606	601	2	3	0
Órgano Central de Defensa	197	192	2	3	-
Ejército de Tierra	116	116	-	-	-
Armada	185	185	-	-	-
Ejército del Aire	108	108	-	-	-

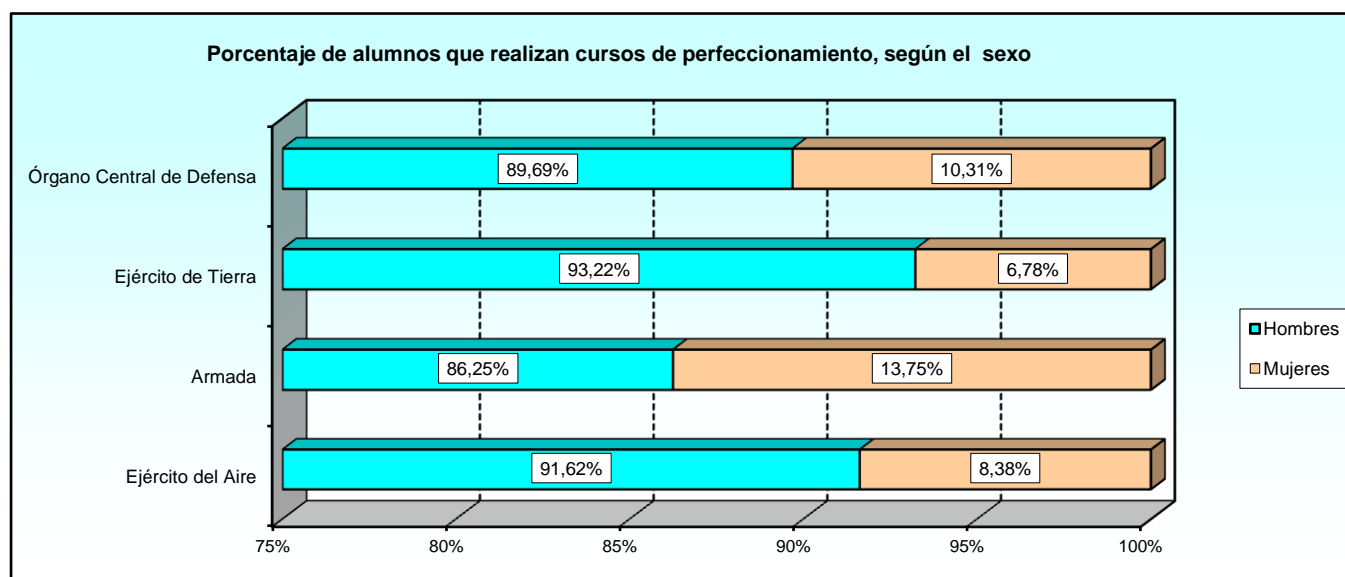

2.1.3. Cursos finalizados.

2.1.3.17. Número de alumnos que causan baja en los cursos.

EJÉRCITOS Y ORGANISMO	TOTAL ALUMNOS	TOTAL BAJAS	BAJAS	
			Hombres	Mujeres
TOTAL	18.225	986	906	80
Órgano Central de Defensa	2.281	104	91	13
Ejército de Tierra	10.507	799	742	57
Armada	2.241	36	32	4
Ejército del Aire	3.196	47	41	6

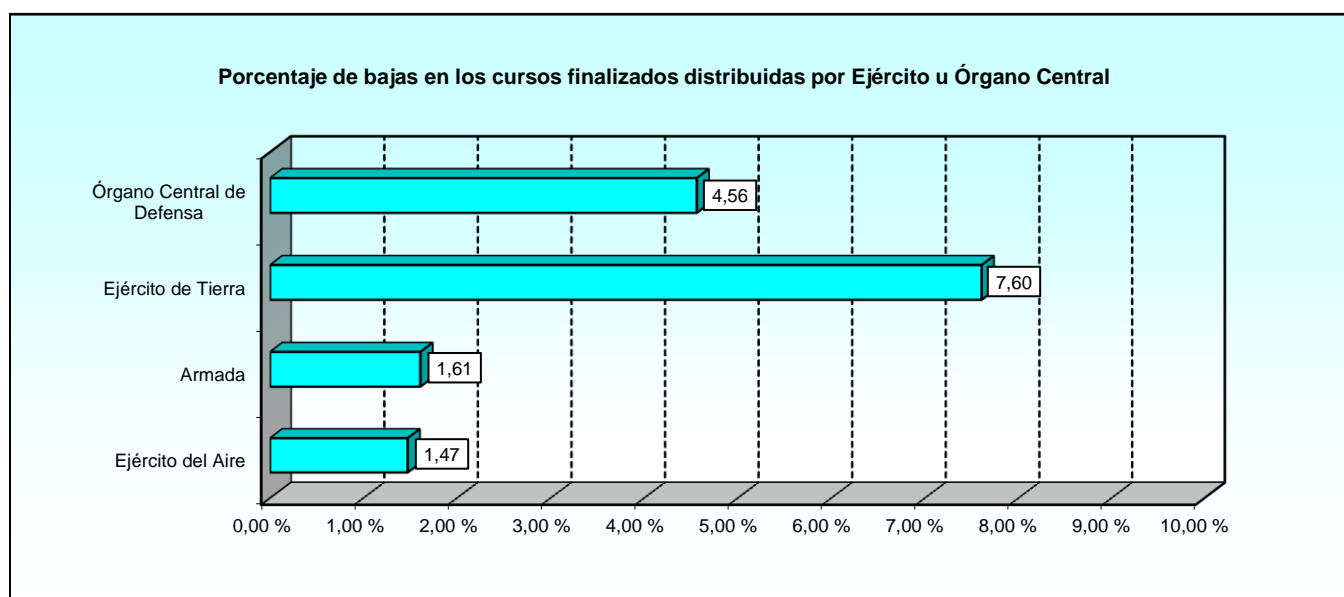

CURSOS Y ESTUDIOS REALIZADOS EN CENTROS DOCENTES MILITARES
Distribución por Ejércitos y Organismo

2.1.3. Cursos finalizados.

2.1.3.18. Número de alumnos según el motivo de la baja.

MOTIVO DE LA BAJA	TOTAL	EJÉRCITOS Y ORGANISMO			
		Órgano Central	Ejército de Tierra	Armada	Ejército del Aire
TOTAL	986	104	799	36	47
A propuesta del centro docente militar	17	16	1	-	-
Aplazamiento	17	7	10	-	-
Aplazamiento (O.M. 37/2002)	1	-	-	-	1
Aplazamiento (Art 28 B)O. DEF/464/2017	3	1	2	-	-
Aplazamiento (Art. 31.1, R.D. 168/2009)	22	3	19	-	-
Aplazamiento por gestación (FFG)	1	-	-	1	-
Baja (Art. 30.A.11 Orden DEF. 464/2017)	1	-	-	1	-
Baja (Art. 30.A.5 Orden Def.464/2017)	9	7	2	-	-
Baja (Art. 30.C.11 Orden DEF. 464/2017)	10	8	2	-	-
Baja (Art.30.A).6 Orden Def. 464/2017	1	1	-	-	-
Baja (Art.30.C.5 Orden Def. 464/2017)	9	9	-	-	-
Baja (Art.34.C) R.D. 168/2009	13	-	13	-	-
Baja (pendiente de publicación)	1	-	1	-	-
Baja por expediente disciplinario	1	-	1	-	-
Baja recuperable	3	-	-	3	-
Baja sent. fir. delit. doloso art. 71.2.E FG	2	-	1	-	1
Baja voluntaria C. Form.(form. espec-ET)	0	-	-	-	-
Baja voluntaria en centro de formación	562	-	530	3	29
Carencia cualid. acredit. en expediente	1	1	-	-	-
Curso anulado	24	-	24	-	-
Error administrativo en nombramiento	1	-	1	-	-
Excedencia voluntaria	2	1	1	-	-
Fallecimiento	1	-	-	-	1
Falta apt. psicofísicas	3	-	-	-	3
Falta apt. psicofísicas (no rep.) alumno	6	-	6	-	-
Falta apt. Psicofísicas (no rep.) ME.	1	-	1	-	-
Ingreso centro docente (O.Def.368/17)	3	-	2	-	1
Ingreso en centro docente de formación	3	1	-	1	1
Insuficiencia apt. psicofísica (derivada del serv)	16	-	12	-	4
Lesión o enfermedad	3	3	-	-	-
Lesión o enfermedad (no repite)	5	4	1	-	-
Lesión o enfermedad (repite)	45	-	43	-	2
Necesidades del servicio	42	19	23	-	-
No apto	0	-	-	-	-
No presentado C.Form.(causa no justif.)	12	-	12	-	-
No presentado en C.Form. (después nombramie	0	-	-	-	-
No reunir condiciones de ingreso FFGM	1	-	1	-	-
No reunir condiciones ingreso FFE (ET)	0	-	-	-	-
No superar pruebas (no repite)	0	-	-	-	-
No superar pruebas (repite)	0	-	-	-	-
Otros motivos	48	-	47	1	-
Petición propia	54	3	27	23	1
Propuesta del centro docente militar	2	2	-	-	-
Razones excepc. Debidamente acreditadas	5	3	2	-	-
Renuncia	13	9	1	3	-
Renuncia (Art.33)/R.D.168/2009	16	-	13	-	3
Situación distinta de servicio activo	6	6	-	-	-

2.1.3. Cursos finalizados.

2.1.3.19. Número de mujeres alumnas según el motivo de la baja.

MOTIVO DE LA BAJA	TOTAL	EJÉRCITOS Y ORGANISMO			
		Órgano Central	Ejército de Tierra	Armada	Ejército del Aire
TOTAL	80	13	57	4	6
Aplazamiento (O.M. 37/2002)	1	-	-	-	1
Aplazamiento (Art. 31.1, R.D. 168/2009)	3	-	3	-	-
Aplazamiento por gestación (FFG)	1	-	-	1	-
Baja (Art. 30.A.5 Orden Def.464/2017)	1	1	-	-	-
Baja (Art.34.C) R.D. 168/2009	1	-	1	-	-
Baja voluntaria en centro de formación	40	-	36	-	4
Curso anulado	4	-	4	-	-
Fallecimiento	1	-	-	-	1
Insuficiencia apt. psicofísica (derivada del serv	3	-	3	-	-
Lesión o enfermedad (no repite)	1	-	1	-	-
Lesión o enfermedad (repite)	4	-	4	-	-
Necesidades del servicio	8	8	-	-	-
No presentado C.Form.(causa no justif.)	1	-	1	-	-
Petición propia	3	1	1	1	-
Razones excepc. Debidamente acreditadas	1	1	-	-	-
Renuncia	3	1	-	2	-
Renuncia (Art.33)/R.D.168/2009	3	-	3	-	-
Situación distinta de servicio activo	1	1	-	-	-

2.2. Órgano Central de Defensa.**2.2.1. Cursos convocados.****2.2.1.1. Número de cursos convocados en el año según el tipo de enseñanza.**

ÓRGANO CENTRAL DE LA DEFENSA	TOTAL	TIPO DE ENSEÑANZA		
		Formación	Perfeccionamiento	Altos estudios de la Defensa Nacional
TOTAL	143	21	114	8
Centros dependientes del EMAD:	12	0	4	8
Centro de Estudios de la Defensa Nacional (CESEDEN)*	0	-	-	-
Escuela Superior de las Fuerzas Armadas	12	-	4	8
Centros dependientes de la Subsecretaría de Defensa:	123	21	102	0
Academia Central de la Defensa	105	21	84	-
Sección de enseñanza ecuestre	4	-	4	-
Escuela Militar de Emergencias	14	-	14	-
Centros dependientes del Cuarto Militar de S.M. el Rey:	8	0	8	0
Centro de formación de la Guardia Real	8	-	8	-

* Las actividades académicas del Centro Superior de Estudios de la Defensa Nacional (CESEDEN) se desarrollan en la Escuela Superior de las Fuerzas Armadas (ESFAS).

2.2.1. Cursos convocados.**2.2.1.2. Número de cursos convocados según el número de años académicos.**

ÓRGANO CENTRAL DE LA DEFENSA	TOTAL	AÑOS ACADÉMICOS		
		Menos de un año	Un año	Más de un año
TOTAL	143	68	46	29
Centros dependientes del EMAD:	12	3	5	4
Centro de Estudios de la Defensa Nacional (CESEDEN)*	0	-	-	-
Escuela Superior de las Fuerzas Armadas	12	3	5	4
Centros dependientes de la Subsecretaría de Defensa:	123	57	41	25
Academia Central de la Defensa	105	48	32	25
Sección de enseñanza ecuestre	4	4	-	-
Escuela Militar de Emergencias	14	5	9	-
Centros dependientes del Cuarto Militar de S.M. el Rey:	8	8	0	0
Centro de formación de la Guardia Real	8	8	-	-

* Las actividades académicas del Centro Superior de Estudios de la Defensa Nacional (CESEDEN) se desarrollan en la Escuela Superior de las Fuerzas Armadas (ESFAS).

2.2.2. Cursos realizados.

2.2.2.1. Número de cursos realizados según el tipo de enseñanza.

ÓRGANO CENTRAL DE LA DEFENSA	TOTAL	TIPO DE ENSEÑANZA		
		Formación	Perfeccionamiento	Altos estudios de la Defensa Nacional
TOTAL	126	21	97	8
Centros dependientes del EMAD:	12	0	4	8
Centro de Estudios de la Defensa Nacional (CESEDEN)*	0	-	-	-
Escuela Superior de las Fuerzas Armadas	12	-	4	8
Centros dependientes de la Subsecretaría de Defensa:	106	21	85	0
Academia Central de la Defensa	88	21	67	-
Sección de enseñanza ecuestre	4	-	4	-
Escuela Militar de Emergencias	14	-	14	-
Centros dependientes del Cuarto Militar de S.M. el Rey:	8	0	8	0
Centro de formación de la Guardia Real	8	-	8	-

* Las actividades académicas del Centro Superior de Estudios de la Defensa Nacional (CESEDEN) se desarrollan en la Escuela Superior de las Fuerzas Armadas (ESFAS).

2.2.2. Cursos realizados.

2.2.2.2. Número de cursos de formación realizados según el grado de la enseñanza.

ÓRGANO CENTRAL DE LA DEFENSA	TOTAL	ENSEÑANZA MILITAR DE FORMACIÓN					
		Ofic.	E. Téc. Of.	E Ofic. Enferm.	Subof.	E. Compl.	MPTM
TOTAL	21	17	0	2	2	0	0
Centros dependientes del EMAD:	0	0	0	0	0	0	0
Centro de Estudios de la Defensa Nacional (CESEDEN)*	0	-	-	-	-	-	-
Escuela Superior de las Fuerzas Armadas	0	-	-	-	-	-	-
Centros dependientes de la Subsecretaría de Defensa:	21	17	0	2	2	0	0
Academia Central de la Defensa	21	17	-	2	2	-	-
Sección de enseñanza ecuestre	0	-	-	-	-	-	-
Escuela Militar de Emergencias	0	-	-	-	-	-	-
Centros dependientes del Cuarto Militar de S.M. el Rey:	0	0	0	0	0	0	0
Centro de formación de la Guardia Real	0	-	-	-	-	-	-

* Las actividades académicas del Centro Superior de Estudios de la Defensa Nacional (CESEDEN) se desarrollan en la Escuela Superior de las Fuerzas Armadas (ESFAS).

2.2.2. Cursos realizados.

2.2.2.3. Número de cursos realizados según su duración en días.

ÓRGANO CENTRAL DE LA DEFENSA	TOTAL	NÚMERO DE CURSOS					
		Menor o igual 30 días	Entre 31 y 60 días	Entre 61 y 90 días	Entre 91 y 180 días	Entre 181 y 360 días	Más de 360 días
TOTAL	126	15	22	13	20	37	19
Centros dependientes del EMAD:	12	2	1	4	3	1	1
Centro de Estudios de la Defensa Nacional (CESEDEN)*	0	-	-	-	-	-	-
Escuela Superior de las Fuerzas Armadas	12	2	1	4	3	1	1
Centros dependientes de la Subsecretaría de Defensa:	106	10	16	9	17	36	18
Academia Central de la Defensa	88	10	14	2	10	34	18
Sección de enseñanza ecuestre	4	-	1	3	-	-	-
Escuela Militar de Emergencias	14	-	1	4	7	2	-
Centros dependientes del Cuarto Militar de S.M. el Rey:	8	3	5	0	0	0	0
Centro de formación de la Guardia Real	8	3	5	-	-	-	-

* Las actividades académicas del Centro Superior de Estudios de la Defensa Nacional (CESEDEN) se desarrollan en la Escuela Superior de las Fuerzas Armadas (ESFAS).

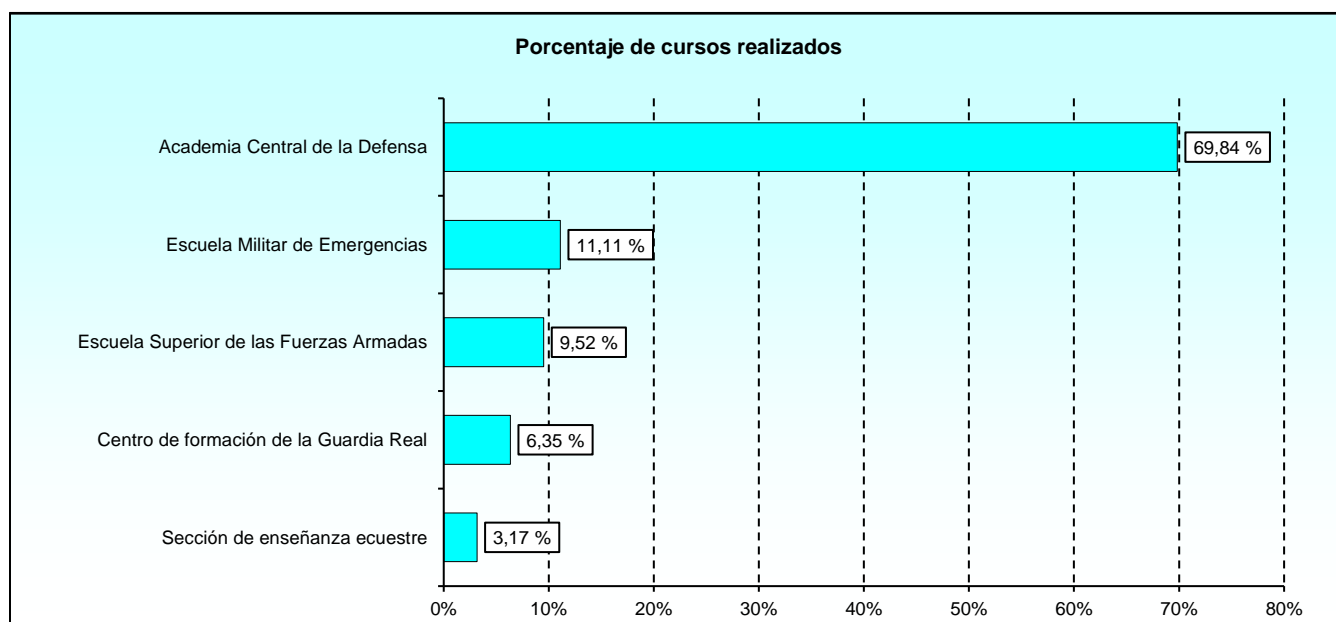

2.2.2. Cursos realizados.

2.2.2.4. Número de solicitantes.

ÓRGANO CENTRAL DE LA DEFENSA	TOTAL SOLICITUDES	Nº DE VECES SOLICITADO EL CURSO			
		Una vez	Dos veces	Tres veces	Más de tres veces
TOTAL	5.477	5.019	186	34	238
Centros dependientes del EMAD:	599	517	40	1	41
Centro de Estudios de la Defensa Nacional (CESEDEN)*	0	-	-	-	-
Escuela Superior de las Fuerzas Armadas	599	517	40	1	41
Centros dependientes de la Subsecretaría de Defensa:	4.191	3.815	146	33	197
Academia Central de la Defensa	2.575	2.319	88	31	137
Sección de enseñanza ecuestre	75	75	-	-	-
Escuela Militar de Emergencias	1.541	1.421	58	2	60
Centros dependientes del Cuarto Militar de S.M. el Rey:	687	687	0	0	0
Centro de formación de la Guardia Real	687	687	-	-	-

* Las actividades académicas del Centro Superior de Estudios de la Defensa Nacional (CESEDEN) se desarrollan en la Escuela Superior de las Fuerzas Armadas (ESFAS).

2.2.2. Cursos realizados.

2.2.2.5. Número total de alumnos según el sexo.

ÓRGANO CENTRAL DE LA DEFENSA	TOTAL	HOMBRES	MUJERES
TOTAL	3.241	2.712	529
Centros dependientes del EMAD:	360	347	13
Centro de Estudios de la Defensa Nacional (CESEDEN)*	0	-	-
Escuela Superior de las Fuerzas Armadas	360	347	13
Centros dependientes de la Subsecretaría de Defensa:	2.710	2.205	505
Academia Central de la Defensa	1.341	921	420
Sección de enseñanza ecuestre	54	51	3
Escuela Militar de Emergencias	1.315	1.233	82
Centros dependientes del Cuarto Militar de S.M. el Rey:	171	160	11
Centro de formación de la Guardia Real	171	160	11

* Las actividades académicas del Centro Superior de Estudios de la Defensa Nacional (CESEDEN) se desarrollan en la Escuela Superior de las Fuerzas Armadas (ESFAS).

2.2.2. Cursos realizados.

2.2.2.6. Número de alumnos según el origen.

ÓRGANO CENTRAL DE LA DEFENSA	TOTAL	ORIGEN DE LOS ALUMNOS					
		Cuerpos Comunes	Ejército de Tierra	Armada	Ejército del Aire	Guardia Civil	Otros**
TOTAL	3.241	848	1.715	299	346	5	28
Centros dependientes del EMAD:	360	27	168	87	74	2	2
CESEDEN**	0	-	-	-	-	-	-
Escuela Superior de las Fuerzas Armadas	360	27	168	87	74	2	2
Centros dependientes de la Subsecretaría de Defensa:	2.710	818	1.446	183	235	3	25
Academia Central de la Defensa	1.341	805	251	147	128	3	7
Sección de enseñanza ecuestre	54	1	46	3	4	-	-
Escuela Militar de Emergencias	1.315	12	1.149	33	103	-	18
Centros dependientes del Cuarto Militar de S.M. el Rey:	171	3	101	29	37	0	1
Centro de formación de la Guardia Real	171	3	101	29	37	-	1

* Las actividades académicas del Centro Superior de Estudios de la Defensa Nacional (CESEDEN) se desarrollan en la Escuela Superior de las Fuerzas Armadas (ESFAS).

** Se incluye el personal civil funcionario o laboral, policías, ...

2.2.2. Cursos realizados.

2.2.2.7. Número de mujeres alumnas según el origen.

ÓRGANO CENTRAL DE LA DEFENSA	TOTAL	ORIGEN DE LOS ALUMNOS					
		Cuerpos Comunes	Ejército de Tierra	Armada	Ejército del Aire	Guardia Civil	Otros*
TOTAL	529	373	95	19	38	0	4
Centros dependientes del EMAD:	13	4	5	1	3	0	0
CESEDEN**	0	-	-	-	-	-	-
Escuela Superior de las Fuerzas Armadas	13	4	5	1	3	-	-
Centros dependientes de la Subsecretaría de Defensa:	505	369	85	17	30	0	4
Academia Central de la Defensa	420	364	20	15	18	-	3
Sección de enseñanza ecuestre	3	-	2	-	1	-	-
Escuela Militar de Emergencias	82	5	63	2	11	-	1
Centros dependientes del Cuarto Militar de S.M. el Rey:	11	0	5	1	5	0	0
Centro de formación de la Guardia Real	11	-	5	1	5	-	-

* Las actividades académicas del Centro Superior de Estudios de la Defensa Nacional (CESEDEN) se desarrollan en la Escuela Superior de las Fuerzas Armadas (ESFAS).

** Se incluye el personal civil funcionario o laboral, policías, ...

2.2.2. Cursos realizados.

2.2.2.8. Número de alumnos según la categoría.

ÓRGANO CENTRAL DE LA DEFENSA	TOTAL ALUMNOS	CATEGORÍA DE LOS ALUMNOS					
		Oficiales Grales.	Oficiales	Suboficiales	Tropa y marinería	Alumnos en formación	Otros
TOTAL	3.241	13	1.175	542	1.261	222	28
Centros dependientes del EMAD:	360	13	305	28	12	0	2
CESEDEN*	0	-	-	-	-	-	-
Escuela Superior de las Fuerzas Armadas	360	13	305	28	12	-	2
Centros dependientes de la Subsecretaría de Defensa:	2.710	0	843	468	1.152	222	25
Academia Central de la Defensa	1.341	-	742	265	105	222	7
Sección de enseñanza ecuestre	54	-	4	18	32	-	-
Escuela Militar de Emergencias	1.315	-	97	185	1.015	-	18
Centros dependientes del Cuarto Militar de S.M. el Rey:	171	0	27	46	97	0	1
Centro de formación de la Guardia Real	171	-	27	46	97	-	1

* Las actividades académicas del Centro Superior de Estudios de la Defensa Nacional (CESEDEN) se desarrollan en la Escuela Superior de las Fuerzas Armadas (ESFAS).

2.2.2. Cursos realizados.

2.2.2.9. Número de mujeres alumnas según la categoría.

ÓRGANO CENTRAL DE LA DEFENSA	TOTAL MUJERES	CATEGORÍA DE LOS ALUMNOS					
		Oficiales Grales.	Oficiales	Suboficiales	Tropa y marinería	Alumnos en formación	Otros
TOTAL	529	0	285	23	108	109	4
Centros dependientes del EMAD:	13	0	13	0	0	0	0
CESEDEN*	0	-	-	-	-	-	-
Escuela Superior de las Fuerzas Armadas	13	-	13	-	-	-	-
Centros dependientes de la Subsecretaría de Defensa:	505	0	271	23	98	109	4
Academia Central de la Defensa	420	-	263	21	24	109	3
Sección de enseñanza ecuestre	3	-	-	1	2	-	-
Escuela Militar de Emergencias	82	-	8	1	72	-	1
Centros dependientes del Cuarto Militar de S.M. el Rey:	11	0	1	0	10	0	0
Centro de formación de la Guardia Real	11	-	1	-	10	-	-

* Las actividades académicas del Centro Superior de Estudios de la Defensa Nacional (CESEDEN) se desarrollan en la Escuela Superior de las Fuerzas Armadas (ESFAS).

2.2.2. Cursos realizados.

2.2.2.10. Número de alumnos según la edad.

ÓRGANO CENTRAL DE LA DEFENSA	TOTAL	EDAD								
		18-23	24-29	30-35	36-41	42-47	48-53	54-59	60 o más	No consta
TOTAL	3.241	126	403	856	743	513	341	231	27	1
Centros dependientes del EMAD:	360	2	5	11	41	80	97	109	14	1
CESEDEN*	0	-	-	-	-	-	-	-	-	-
Escuela Superior de las Fuerzas Armadas	360	2	5	11	41	80	97	109	14	1
Centros dependientes de la Subsecretaría de Defensa:	2.710	124	357	801	672	401	228	114	13	0
Academia Central de la Defensa	1.341	124	306	261	196	209	155	79	11	-
Sección de enseñanza ecuestre	54	-	10	17	8	14	5	-	-	-
Escuela Militar de Emergencias	1.315	-	41	523	468	178	68	35	2	-
Centros dependientes del Cuarto Militar de S.M. el Rey:	171	0	41	44	30	32	16	8	0	0
Centro de formación de la Guardia Real	171	-	41	44	30	32	16	8	-	-

* Las actividades académicas del Centro Superior de Estudios de la Defensa Nacional (CESEDEN) se desarrollan en la Escuela Superior de las Fuerzas Armadas (ESFAS).

2.2.2. Cursos realizados.

2.2.2.11. Número de mujeres alumnas según la edad.

ÓRGANO CENTRAL DE LA DEFENSA	TOTAL	EDAD							
		18-23	24-29	30-35	36-41	42-47	48-53	54-59	60 o más
TOTAL	529	64	127	136	84	61	40	17	0
Centros dependientes del EMAD:	13	0	0	0	0	3	8	2	0
CESEDEN*	0	-	-	-	-	-	-	-	-
Escuela Superior de las Fuerzas Armadas	13	-	-	-	-	3	8	2	-
Centros dependientes de la Subsecretaría de Defensa:	505	64	125	133	80	56	32	15	0
Academia Central de la Defensa	420	64	120	99	47	46	29	15	-
Sección de enseñanza ecuestre	3	-	-	2	-	-	1	-	-
Escuela Militar de Emergencias	82	-	5	32	33	10	2	-	-
Centros dependientes del Cuarto Militar de S.M. el Rey:	11	0	2	3	4	2	0	0	0
Centro de formación de la Guardia Real	11	-	2	3	4	2	-	-	-

* Las actividades académicas del Centro Superior de Estudios de la Defensa Nacional (CESEDEN) se desarrollan en la Escuela Superior de las Fuerzas Armadas (ESFAS).

2.2.2. Cursos realizados.

2.2.2.12. Número de alumnos según el tipo de cursos que realizan y el sexo.

ÓRGANO CENTRAL DE LA DEFENSA	TOTAL	ENSE. MIL. FORM.			ENSE. MIL. PERFECC			ALTOS EST. DE LA DEF. NAC.		
		Total Form.	H	M	Total Perfecc.	H	M	Total AEDN	H	M
TOTAL	3.241	439	251	188	2.525	2.194	331	277	267	10
Centros dependientes del EMAD:	360	0	0	0	83	80	3	277	267	10
CESEDEN*	0	0	-	-	0	-	-	0	-	-
Escuela Superior de las Fuerzas Armadas	360	0	-	-	83	80	3	277	267	10
Centros dependientes de la Subsecretaría de Defensa:	2.710	439	251	188	2.271	1.954	317	0	0	0
Academia Central de la Defensa	1.341	439	251	188	902	670	232	0	-	-
Sección de enseñanza ecuestre	54	0	-	-	54	51	3	0	-	-
Escuela Militar de Emergencias	1.315	0	-	-	1.315	1.233	82	0	-	-
Centros dependientes del Cuarto Militar de S.M. el Rey:	171	0	0	0	171	160	11	0	0	0
Centro de formación de la Guardia Real	171	0	-	-	171	160	11	0	-	-

* Las actividades académicas del Centro Superior de Estudios de la Defensa Nacional (CESEDEN) se desarrollan en la Escuela Superior de las Fuerzas Armadas (ESFAS).

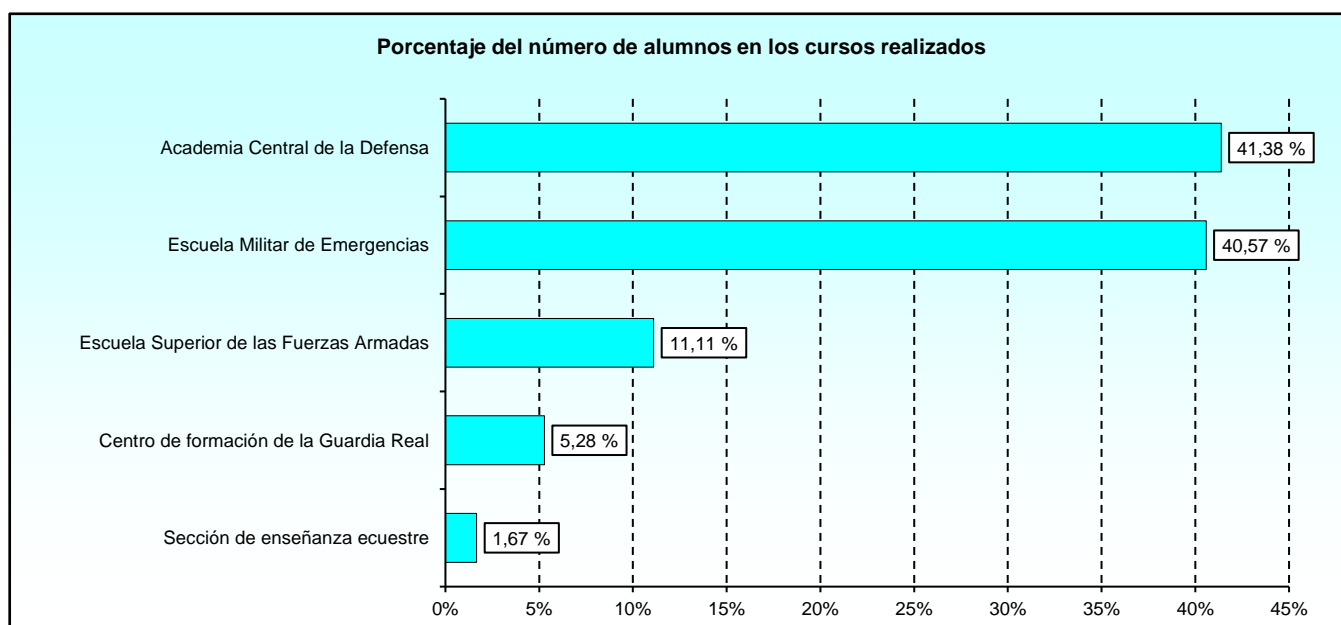

2.2.2. Cursos realizados.

2.2.2.13. Número total de alumnos en formación según la escala.

ÓRGANO CENTRAL DE LA DEFENSA	TOTAL	ENSEÑANZA MILITAR DE FORMACIÓN					
		Escala Oficiales	Escala Técnica de Oficiales	Escala de Oficiales Enfermeros	Escala Suboficiales	Escala de Complemento	MPTM
TOTAL	439	303	0	73	63	0	0
Centros dependientes del EMAD:	0	0	0	0	0	0	0
CESEDEN*	0	-	-	-	-	-	-
Escuela Superior de las Fuerzas Armadas	0	-	-	-	-	-	-
Centros dependientes de la Subsecretaría de Defensa:	439	303	0	73	63	0	0
Academia Central de la Defensa	439	303	-	73	63	-	-
Sección de enseñanza ecuestre	0	-	-	-	-	-	-
Escuela Militar de Emergencias	0	-	-	-	-	-	-
Centros dependientes del Cuarto Militar de S.M. el Rey:	0	0	0	0	0	0	0
Centro de formación de la Guardia Real	0	-	-	-	-	-	-

* Las actividades académicas del Centro Superior de Estudios de la Defensa Nacional (CESEDEN) se desarrollan en la Escuela Superior de las Fuerzas Armadas (ESFAS).

2.2.2. Cursos realizados.

2.2.2.14. Número de mujeres alumnas en formación según la escala.

ÓRGANO CENTRAL DE LA DEFENSA	TOTAL	ENSEÑANZA MILITAR DE FORMACIÓN					
		Escala Oficiales	Escala Técnica de Oficiales	Escala de Oficiales Enfermeros	Escala Suboficiales	Escala de Complemento	MPTM
TOTAL	188	142	0	38	8	0	0
Centros dependientes del EMAD:	0	0	0	0	0	0	0
CESEDEN*	0	-	-	-	-	-	-
Escuela Superior de las Fuerzas Armadas	0	-	-	-	-	-	-
Centros dependientes de la Subsecretaría de Defensa:	188	142	0	38	8	0	0
Academia Central de la Defensa	188	142	-	38	8	-	-
Sección de enseñanza ecuestre	0	-	-	-	-	-	-
Escuela Militar de Emergencias	0	-	-	-	-	-	-
Centros dependientes del Cuarto Militar de S.M. el Rey:	0	0	0	0	0	0	0
Centro de formación de la Guardia Real	0	-	-	-	-	-	-

* Las actividades académicas del Centro Superior de Estudios de la Defensa Nacional (CESEDEN) se desarrollan en la Escuela Superior de las Fuerzas Armadas (ESFAS).

2.2.2. Cursos realizados.

2.2.2.15. Número total de alumnos en cursos de perfeccionamiento según el tipo de personal.

ÓRGANO CENTRAL DE LA DEFENSA	TOTAL	ENSEÑANZA MILITAR DE PERFECCIONAMIENTO			
		Personal Militar	Personal Civil	Reservistas	Otro personal
TOTAL	2.525	2.505	2	16	2
Centros dependientes del EMAD:	83	83	0	0	0
CESEDEN*	0	-	-	-	-
Escuela Superior de las Fuerzas Armadas	83	83	-	-	-
Centros dependientes de la Subsecretaría de Defensa:	2.271	2.251	2	16	2
Academia Central de la Defensa	902	884	2	14	2
Sección de enseñanza ecuestre	54	54	-	-	-
Escuela Militar de Emergencias	1.315	1.313	-	2	-
Centros dependientes del Cuarto Militar de S.M. el Rey:	171	171	0	0	0
Centro de formación de la Guardia Real	171	171	-	-	-

* Las actividades académicas del Centro Superior de Estudios de la Defensa Nacional (CESEDEN) se desarrollan en la Escuela Superior de las Fuerzas Armadas (ESFAS).

2.2.2. Cursos realizados.

2.2.2.16. Número total de mujeres alumnas en cursos de perfeccionamiento según el tipo de personal.

ÓRGANO CENTRAL DE LA DEFENSA	TOTAL	ENSEÑANZA MILITAR DE PERFECCIONAMIENTO			
		Personal Militar	Personal Civil	Reservistas	Otro personal
TOTAL	331	323	2	6	0
Centros dependientes del EMAD:	3	3	0	0	0
CESEDEN*	0	-	-	-	-
Escuela Superior de las Fuerzas Armadas	3	3	-	-	-
Centros dependientes de la Subsecretaría de Defensa:	317	309	2	6	0
Academia Central de la Defensa	232	224	2	6	-
Sección de enseñanza ecuestre	3	3	-	-	-
Escuela Militar de Emergencias	82	82	-	-	-
Centros dependientes del Cuarto Militar de S.M. el Rey:	11	11	0	0	0
Centro de formación de la Guardia Real	11	11	-	-	-

* Las actividades académicas del Centro Superior de Estudios de la Defensa Nacional (CESEDEN) se desarrollan en la Escuela Superior de las Fuerzas Armadas (ESFAS).

2.2.2. Cursos realizados.

2.2.2.17. Número de alumnos que causan baja en los cursos.

ÓRGANO CENTRAL DE LA DEFENSA	TOTAL ALUMNOS	TOTAL BAJAS	BAJAS	
			Hombres	Mujeres
TOTAL	3.241	157	134	23
Centros dependientes del EMAD:	360	8	7	1
Centro de Estudios de la Defensa Nacional (CESEDEN)*	0	0	-	-
Escuela Superior de las Fuerzas Armadas	360	8	7	1
Centros dependientes de la Subsecretaría de Defensa:	2.710	134	115	19
Academia Central de la Defensa	1.341	67	51	16
Sección de enseñanza ecuestre	54	4	4	-
Escuela Militar de Emergencias	1.315	63	60	3
Centros dependientes del Cuarto Militar de S.M. el Rey:	171	15	12	3
Centro de formación de la Guardia Real	171	15	12	3

* Las actividades académicas del Centro Superior de Estudios de la Defensa Nacional (CESEDEN) se desarrollan en la Escuela Superior de las Fuerzas Armadas (ESFAS).

2.2.2. Cursos realizados.

2.2.2.18. Número de alumnos según el motivo de la baja.

MOTIVO DE LA BAJA	TOTAL	ÓRGANO CENTRAL DE LA DEFENSA					
		ESFAS	CESEDEN	ACD	SECCION ENS. ECUESTRE	EMES	GUARDIA REAL
TOTAL	157	8	0	67	4	63	15
A propuesta del centro docente militar	20	-	-	2	-	18	-
Aplazamiento	8	-	-	-	-	6	2
Aplazamiento (Art 28 B)O. DEF/464/2017	2	-	-	1	-	1	-
Aplazamiento (Art. 31.1, R.D. 168/2009)	3	3	-	-	-	-	-
Aplazamiento (Art. 31.1.E) R.D.168/2009)	1	-	-	1	-	-	-
Aplazamiento por gestión (FFG)	2	-	-	2	-	-	-
Baja (Art. 30.A.5 Orden Def.464/2017)	7	-	-	-	-	4	3
Baja (Art. 30.C.11 Orden DEF. 464/2017)	8	-	-	-	-	8	-
Baja (Art.30.A).6 Orden Def. 464/2017	1	-	-	-	1	-	-
Baja (Art.30.C.5 Orden Def. 464/2017)	10	-	-	-	-	10	-
Baja maternal	1	-	-	-	-	-	1
Carencia cualid. acredit. en expediente	1	-	-	1	-	-	-
Causa justificada	1	-	-	1	-	-	-
Excedencia voluntaria	2	-	-	2	-	-	-
Fallecimiento	1	1	-	-	-	-	-
Falta apt. psicofísicas (no rep.) alumno	1	-	-	1	-	-	-
Ingreso en centro docente de formación	1	-	-	1	-	-	-
Lesión o enfermedad	13	-	-	-	3	5	5
Lesión o enfermedad (no repite)	9	-	-	6	-	2	1
Necesidades del servicio	27	3	-	22	-	2	-
No presentado	3	-	-	3	-	-	-
Otros motivos	1	-	-	1	-	-	-
Pase a la reserva	1	-	-	1	-	-	-
Petición propia	4	1	-	2	-	-	1
Propuesta del centro docente militar	2	-	-	-	-	1	1
Razones excepc. Debidamente acreditadas	7	-	-	6	-	-	1
Renuncia	9	-	-	8	-	1	-
Renuncia (Art.33)/R.D.168/2009	5	-	-	5	-	-	-
Situación distinta de servicio activo	6	-	-	1	-	5	-

2.2.2. Cursos realizados.

2.2.2.19. Número de mujeres alumnas según el motivo de la baja.

MOTIVO DE LA BAJA	TOTAL	ÓRGANO CENTRAL DE LA DEFENSA					
		ESFAS	CESEDEN	ACD	SECCION ENS. ECUESTRE	EMES	GUARDIA REAL
TOTAL	23	1	0	16	0	3	3
Aplazamiento por gestación (FFG)	2	-	-	2	-	-	-
Baja (Art. 30.A.5 Orden Def.464/2017)	1	-	-	-	-	-	1
Baja maternal	1	-	-	-	-	-	1
Lesión o enfermedad	2	-	-	-	-	1	1
Lesión o enfermedad (no repite)	2	-	-	2	-	-	-
Necesidades del servicio	9	1	-	7	-	1	-
Otros motivos	1	-	-	1	-	-	-
Petición propia	1	-	-	1	-	-	-
Razones excepc. Debidamente acreditadas	2	-	-	2	-	-	-
Renuncia	1	-	-	1	-	-	-
Situación distinta de servicio activo	1	-	-	-	-	1	-

2.2.3. Cursos finalizados.

2.2.3.1. Número de cursos finalizados según el tipo de enseñanza.

ÓRGANO CENTRAL DE LA DEFENSA	TOTAL	TIPO DE ENSEÑANZA		
		Formación	Perfeccionamiento	Altos estudios de la Defensa Nacional
TOTAL	82	12	65	5
Centros dependientes del EMAD:	9	0	4	5
Centro Superior Estudios de la Defensa Nacional	0	-	-	-
Escuela Superior de las Fuerzas Armadas	9	-	4	5
Centros dependientes de la Subsecretaría de Defensa:	68	12	56	0
Academia Central de la Defensa	53	12	41	-
Sección de enseñanza ecuestre	4	-	4	-
Escuela Militar de Emergencias	11	-	11	-
Centros dependientes del Cuarto Militar de S.M. el Rey:	5	0	5	0
Centro de formación de la Guardia Real	5	-	5	-

* Las actividades académicas del Centro Superior de Estudios de la Defensa Nacional (CESEDEN) se desarrollan en la Escuela Superior de las Fuerzas Armadas (ESFAS).

2.2.3. Cursos finalizados.

2.2.3.2. Número de cursos de formación finalizados según el grado de la enseñanza.

ÓRGANO CENTRAL DE LA DEFENSA	TOTAL	ENSEÑANZA MILITAR DE FORMACIÓN					
		Ofic.	E. Téc. Of.	E Ofic. Enferm.	Subof.	E. Compl.	MPTM
TOTAL	12	10	0	1	1	0	0
Centros dependientes del EMAD:	0	0	0	0	0	0	0
Centro de Estudios de la Defensa Nacional (CESEDEN)*	0	-	-	-	-	-	-
Escuela Superior de las Fuerzas Armadas	0	-	-	-	-	-	-
Centros dependientes de la Subsecretaría de Defensa:	12	10	0	1	1	0	0
Academia Central de la Defensa	12	10	-	1	1	-	-
Sección de enseñanza ecuestre	0	-	-	-	-	-	-
Escuela Militar de Emergencias	0	-	-	-	-	-	-
Centros dependientes del Cuarto Militar de S.M. el Rey:	0	0	0	0	0	0	0
Centro de formación de la Guardia Real	0	-	-	-	-	-	-

* Las actividades académicas del Centro Superior de Estudios de la Defensa Nacional (CESEDEN) se desarrollan en la Escuela Superior de las Fuerzas Armadas (ESFAS).

2.2.3. Cursos finalizados.

2.2.3.3. Número de cursos finalizados según su duración en días.

ÓRGANO CENTRAL DE LA DEFENSA	TOTAL	NÚMERO DE CURSOS					
		Menor o igual 30 días	Entre 31 y 60 días	Entre 61 y 90 días	Entre 91 y 180 días	Entre 181 y 360 días	Más de 360 días
TOTAL	82	10	13	10	12	29	8
Centros dependientes del EMAD:	9	2	1	2	3	1	0
Centro de Estudios de la Defensa Nacional (CESEDEN)*	0	-	-	-	-	-	-
Escuela Superior de las Fuerzas Armadas	9	2	1	2	3	1	-
Centros dependientes de la Subsecretaría de Defensa:	68	6	9	8	9	28	8
Academia Central de la Defensa	53	6	7	1	4	27	8
Sección de enseñanza ecuestre	4	-	1	3	-	-	-
Escuela Militar de Emergencias	11	-	1	4	5	1	-
Centros dependientes del Cuarto Militar de S.M. el Rey:	5	2	3	0	0	0	0
Centro de formación de la Guardia Real	5	2	3	-	-	-	-

* Las actividades académicas del Centro Superior de Estudios de la Defensa Nacional (CESEDEN) se desarrollan en la Escuela Superior de las Fuerzas Armadas (ESFAS).

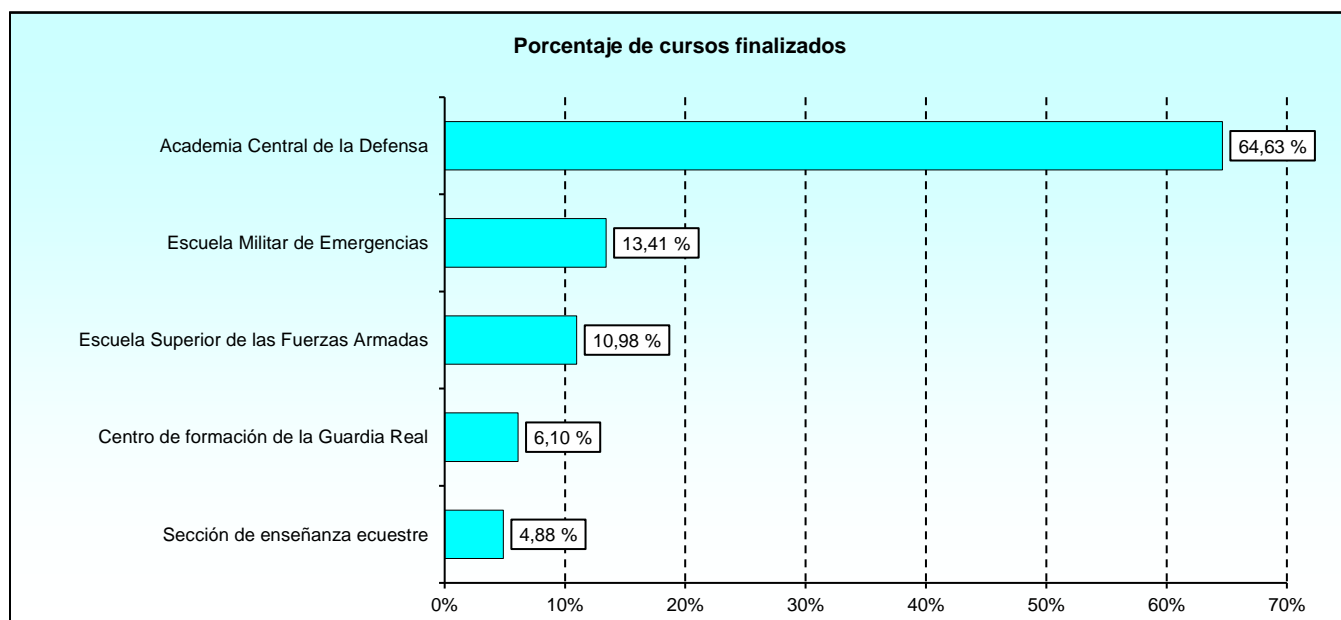

2.2.3. Cursos finalizados.

2.2.3.4. Número de solicitantes.

ÓRGANO CENTRAL DE LA DEFENSA	TOTAL SOLICITUDES	Nº DE VECES SOLICITADO EL CURSO			
		Una vez	Dos veces	Tres veces	Más de tres veces
TOTAL	5.270	5.004	111	13	142
Centros dependientes del EMAD:	552	516	18	0	18
Centro de Estudios de la Defensa Nacional (CESEDEN)*	0	-	-	-	-
Escuela Superior de las Fuerzas Armadas	552	516	18	-	18
Centros dependientes de la Subsecretaría de Defensa:	4.032	3.802	93	13	124
Academia Central de la Defensa	2.426	2.308	39	11	68
Sección de enseñanza ecuestre	75	75	-	-	-
Escuela Militar de Emergencias	1.531	1.419	54	2	56
Centros dependientes del Cuarto Militar de S.M. el Rey:	686	686	0	0	0
Centro de formación de la Guardia Real	686	686	-	-	-

* Las actividades académicas del Centro Superior de Estudios de la Defensa Nacional (CESEDEN) se desarrollan en la Escuela Superior de las Fuerzas Armadas (ESFAS).

2.2.3. Cursos finalizados.

2.2.3.5. Número total de alumnos según el sexo.

ÓRGANO CENTRAL DE LA DEFENSA	TOTAL	HOMBRES	MUJERES
TOTAL	2.281	1.984	297
Centros dependientes del EMAD:	230	220	10
Centro de Estudios de la Defensa Nacional (CESEDEN)*	0	-	-
Escuela Superior de las Fuerzas Armadas	230	220	10
Centros dependientes de la Subsecretaría de Defensa:	1.959	1.675	284
Academia Central de la Defensa	791	578	213
Sección de enseñanza ecuestre	54	51	3
Escuela Militar de Emergencias	1.114	1.046	68
Centros dependientes del Cuarto Militar de S.M. el Rey:	92	89	3
Centro de formación de la Guardia Real	92	89	3

* Las actividades académicas del Centro Superior de Estudios de la Defensa Nacional (CESEDEN) se desarrollan en la Escuela Superior de las Fuerzas Armadas (ESFAS).

2.2.3. Cursos finalizados.

2.2.3.6. Número de alumnos según el origen.

ÓRGANO CENTRAL DE LA DEFENSA	TOTAL	ORIGEN DE LOS ALUMNOS					
		Cuerpos Comunes	Ejército de Tierra	Armada	Ejército del Aire	Guardia Civil	Otros**
TOTAL	2.281	392	1.409	210	242	5	23
Centros dependientes del EMAD:	230	20	115	54	38	2	1
CESEDEN*	0	-	-	-	-	-	-
Escuela Superior de las Fuerzas Armadas	230	20	115	54	38	2	1
Centros dependientes de la Subsecretaría de Defensa:	1.959	369	1.243	143	180	3	21
Academia Central de la Defensa	791	358	209	121	96	3	4
Sección de enseñanza ecuestre	54	1	46	3	4	-	-
Escuela Militar de Emergencias	1.114	10	988	19	80	-	17
Centros dependientes del Cuarto Militar de S.M. el Rey:	92	3	51	13	24	0	1
Centro de formación de la Guardia Real	92	3	51	13	24	-	1

* Las actividades académicas del Centro Superior de Estudios de la Defensa Nacional (CESEDEN) se desarrollan en la Escuela Superior de las Fuerzas Armadas (ESFAS).

** Se incluye el personal civil funcionario o laboral, policías, ...

2.2.3. Cursos finalizados.

2.2.3.7. Número de mujeres alumnas según el origen.

ÓRGANO CENTRAL DE LA DEFENSA	TOTAL	ORIGEN DE LOS ALUMNOS					
		Cuerpos Comunes	Ejército de Tierra	Armada	Ejército del Aire	Guardia Civil	Otros*
TOTAL	297	182	75	13	23	0	4
Centros dependientes del EMAD:	10	3	4	1	2	0	0
CESEDEN*	0	-	-	-	-	-	-
Escuela Superior de las Fuerzas Armadas	10	3	4	1	2	-	-
Centros dependientes de la Subsecretaría de Defensa:	284	179	71	12	18	0	4
Academia Central de la Defensa	213	175	14	12	9	-	3
Sección de enseñanza ecuestre	3	-	2	-	1	-	-
Escuela Militar de Emergencias	68	4	55	-	8	-	1
Centros dependientes del Cuarto Militar de S.M. el Rey:	3	0	0	0	3	0	0
Centro de formación de la Guardia Real	3	-	-	-	3	-	-

* Las actividades académicas del Centro Superior de Estudios de la Defensa Nacional (CESEDEN) se desarrollan en la Escuela Superior de las Fuerzas Armadas (ESFAS).

** Se incluye el personal civil funcionario o laboral, policías, ...

2.2.3. Cursos finalizados.

2.2.3.8. Número de alumnos según la categoría.

ÓRGANO CENTRAL DE LA DEFENSA	TOTAL ALUMNOS	CATEGORÍA DE LOS ALUMNOS					
		Oficiales Grales.	Oficiales	Suboficiales	Tropa y marinería	Alumnos en formación	Otros
TOTAL	2.281	13	698	487	965	95	23
Centros dependientes del EMAD:	230	13	176	28	12	0	1
CESEDEN*	0	-	-	-	-	-	-
Escuela Superior de las Fuerzas Armadas	230	13	176	28	12	-	1
Centros dependientes de la Subsecretaría de Defensa:	1.959	0	501	427	915	95	21
Academia Central de la Defensa	791	-	421	224	47	95	4
Sección de enseñanza ecuestre	54	-	4	18	32	-	-
Escuela Militar de Emergencias	1.114	-	76	185	836	-	17
Centros dependientes del Cuarto Militar de S.M. el Rey:	92	0	21	32	38	0	1
Centro de formación de la Guardia Real	92	-	21	32	38	-	1

* Las actividades académicas del Centro Superior de Estudios de la Defensa Nacional (CESEDEN) se desarrollan en la Escuela Superior de las Fuerzas Armadas (ESFAS).

2.2.3. Cursos finalizados.

2.2.3.9. Número de mujeres alumnas según la categoría.

ÓRGANO CENTRAL DE LA DEFENSA	TOTAL MUJERES	CATEGORÍA DE LOS ALUMNOS					
		Oficiales Grales.	Oficiales	Suboficiales	Tropa y marinería	Alumnos en formación	Otros
TOTAL	297	0	150	20	71	52	4
Centros dependientes del EMAD:	10	0	10	0	0	0	0
CESEDEN*	0	-	-	-	-	-	-
Escuela Superior de las Fuerzas Armadas	10	-	10	-	-	-	-
Centros dependientes de la Subsecretaría de Defensa:	284	0	139	20	69	52	4
Academia Central de la Defensa	213	-	132	18	8	52	3
Sección de enseñanza ecuestre	3	-	-	1	2	-	-
Escuela Militar de Emergencias	68	-	7	1	59	-	1
Centros dependientes del Cuarto Militar de S.M. el Rey:	3	0	1	0	2	0	0
Centro de formación de la Guardia Real	3	-	1	-	2	-	-

* Las actividades académicas del Centro Superior de Estudios de la Defensa Nacional (CESEDEN) se desarrollan en la Escuela Superior de las Fuerzas Armadas (ESFAS).

2.2.3. Cursos finalizados.

2.2.3.10. Número de alumnos según la edad.

ÓRGANO CENTRAL DE LA DEFENSA	TOTAL	EDAD								No consta
		18-23	24-29	30-35	36-41	42-47	48-53	54-59	60 o más	
TOTAL	2.281	89	175	597	592	382	244	183	18	1
Centros dependientes del EMAD:	230	2	5	11	13	30	59	95	14	1
CESEDEN*	0	-	-	-	-	-	-	-	-	-
Escuela Superior de las Fuerzas Armadas	230	2	5	11	13	30	59	95	14	1
Centros dependientes de la Subsecretaría de Defensa:	1.959	87	152	572	564	329	171	80	4	0
Academia Central de la Defensa	791	87	118	147	129	151	106	50	3	-
Sección de enseñanza ecuestre	54	-	10	17	8	14	5	-	-	-
Escuela Militar de Emergencias	1.114	-	24	408	427	164	60	30	1	-
Centros dependientes del Cuarto Militar de S.M. el Rey:	92	0	18	14	15	23	14	8	0	0
Centro de formación de la Guardia Real	92	-	18	14	15	23	14	8	-	-

* Las actividades académicas del Centro Superior de Estudios de la Defensa Nacional (CESEDEN) se desarrollan en la Escuela Superior de las Fuerzas Armadas (ESFAS).

2.2.3. Cursos finalizados.

2.2.3.11. Número de mujeres alumnas según la edad.

ÓRGANO CENTRAL DE LA DEFENSA	TOTAL	EDAD							
		18-23	24-29	30-35	36-41	42-47	48-53	54-59	60 o más
TOTAL	297	46	41	81	59	40	20	10	0
Centros dependientes del EMAD:	10	0	0	0	0	2	6	2	0
CESEDEN*	0	-	-	-	-	-	-	-	-
Escuela Superior de las Fuerzas Armadas	10	-	-	-	-	2	6	2	-
Centros dependientes de la Subsecretaría de Defensa:	284	46	40	80	58	38	14	8	0
Academia Central de la Defensa	213	46	36	52	31	28	12	8	-
Sección de enseñanza ecuestre	3	-	-	2	-	-	1	-	-
Escuela Militar de Emergencias	68	-	4	26	27	10	1	-	-
Centros dependientes del Cuarto Militar de S.M. el Rey:	3	0	1	1	1	0	0	0	0
Centro de formación de la Guardia Real	3	-	1	1	1	-	-	-	-

* Las actividades académicas del Centro Superior de Estudios de la Defensa Nacional (CESEDEN) se desarrollan en la Escuela Superior de las Fuerzas Armadas (ESFAS).

2.2.3. Cursos finalizados.

2.2.3.12. Número de alumnos según el tipo de cursos que realizan y el sexo.

ÓRGANO CENTRAL DE LA DEFENSA	TOTAL	ENSE. MIL. FORM.			ENSE. MIL. PERFECC			ALTOS EST. DE LA DEF. NAC.		
		Total Form.	H	M	Total Perfecc.	H	M	Total AEDN	H	M
TOTAL	2.281	224	131	93	1.910	1.713	197	147	140	7
Centros dependientes del EMAD:	230	0	0	0	83	80	3	147	140	7
CESEDEN*	0	0	-	-	0	-	-	0	-	-
Escuela Superior de las Fuerzas Armadas	230	0	-	-	83	80	3	147	140	7
Centros dependientes de la Subsecretaría de Defensa:	1.959	224	131	93	1.735	1.544	191	0	0	0
Academia Central de la Defensa	791	224	131	93	567	447	120	0	-	-
Sección de enseñanza ecuestre	54	-	-	-	54	51	3	-	-	-
Escuela Militar de Emergencias	1.114	-	-	-	1.114	1.046	68	-	-	-
Centros dependientes del Cuarto Militar de S.M. el Rey:	92	0	0	0	92	89	3	0	0	0
Centro de formación de la Guardia Real	92	-	-	-	92	89	3	-	-	-

* Las actividades académicas del Centro Superior de Estudios de la Defensa Nacional (CESEDEN) se desarrollan en la Escuela Superior de las Fuerzas Armadas (ESFAS).

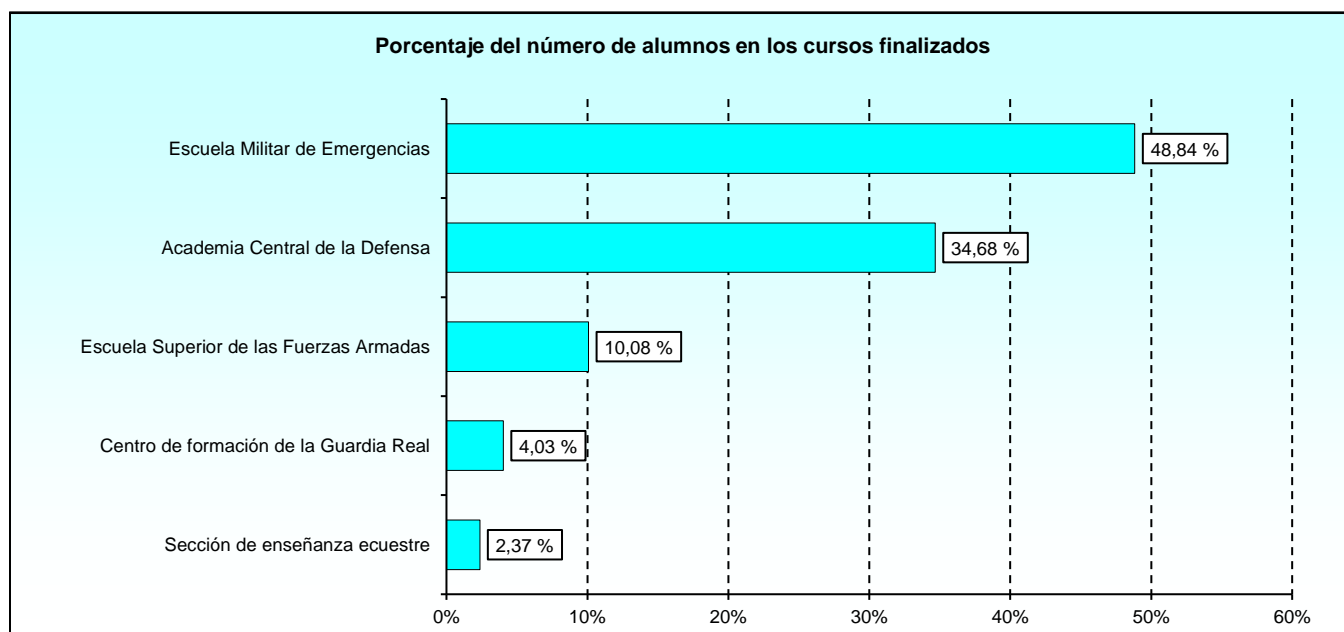

2.2.3. Cursos finalizados.

2.2.3.13. Número total de alumnos en formación según la escala.

ÓRGANO CENTRAL DE LA DEFENSA	TOTAL	ENSEÑANZA MILITAR DE FORMACIÓN					
		Escala Oficiales	Escala Técnica de Oficiales	Escala de Oficiales Enfermeros	Escala Suboficiales	Escala de Complemento	MPTM
TOTAL	224	158	0	34	32	0	0
Centros dependientes del EMAD:	0	0	0	0	0	0	0
CESEDEN*	0	-	-	-	-	-	-
Escuela Superior de las Fuerzas Armadas	0	-	-	-	-	-	-
Centros dependientes de la Subsecretaría de Defensa:	224	158	0	34	32	0	0
Academia Central de la Defensa	224	158	-	34	32	-	-
Sección de enseñanza ecuestre	0	-	-	-	-	-	-
Escuela Militar de Emergencias	0	-	-	-	-	-	-
Centros dependientes del Cuarto Militar de S.M. el Rey:	0	0	0	0	0	0	0
Centro de formación de la Guardia Real	0	-	-	-	-	-	-

* Las actividades académicas del Centro Superior de Estudios de la Defensa Nacional (CESEDEN) se desarrollan en la Escuela Superior de las Fuerzas Armadas (ESFAS).

2.2.3. Cursos finalizados.

2.2.3.14. Número de mujeres alumnas en formación según la escala.

ÓRGANO CENTRAL DE LA DEFENSA	TOTAL	ENSEÑANZA MILITAR DE FORMACIÓN					
		Escala Oficiales	Escala Técnica de Oficiales	Escala de Oficiales Enfermeros	Escala Suboficiales	Escala de Complemento	MPTM
TOTAL	93	74	0	15	4	0	0
Centros dependientes del EMAD:	0	0	0	0	0	0	0
CESEDEN*	0	-	-	-	-	-	-
Escuela Superior de las Fuerzas Armadas	0	-	-	-	-	-	-
Centros dependientes de la Subsecretaría de Defensa:	93	74	0	15	4	0	0
Academia Central de la Defensa	93	74	-	15	4	-	-
Sección de enseñanza ecuestre	0	-	-	-	-	-	-
Escuela Militar de Emergencias	0	-	-	-	-	-	-
Centros dependientes del Cuarto Militar de S.M. el Rey:	0	0	0	0	0	0	0
Centro de formación de la Guardia Real	0	-	-	-	-	-	-

* Las actividades académicas del Centro Superior de Estudios de la Defensa Nacional (CESEDEN) se desarrollan en la Escuela Superior de las Fuerzas Armadas (ESFAS).

2.2.3. Cursos finalizados.

2.2.3.15. Número total de alumnos en cursos de perfeccionamiento según el tipo de personal.

ÓRGANO CENTRAL DE LA DEFENSA	TOTAL	ENSEÑANZA MILITAR DE PERFECCIONAMIENTO			
		Personal Militar	Personal Civil	Reservistas	Otro personal
TOTAL	1.910	1.895	2	11	2
Centros dependientes del EMAD:	83	83	0	0	0
CESEDEN*	0	-	-	-	-
Escuela Superior de las Fuerzas Armadas	83	83	-	-	-
Centros dependientes de la Subsecretaría de Defensa:	1.735	1.720	2	11	2
Academia Central de la Defensa	567	554	2	9	2
Sección de enseñanza ecuestre	54	54	-	-	-
Escuela Militar de Emergencias	1.114	1.112	-	2	-
Centros dependientes del Cuarto Militar de S.M. el Rey:	92	92	0	0	0
Centro de formación de la Guardia Real	92	92	-	-	-

* Las actividades académicas del Centro Superior de Estudios de la Defensa Nacional (CESEDEN) se desarrollan en la Escuela Superior de las Fuerzas Armadas (ESFAS).

2.2.3. Cursos finalizados.

2.2.3.16. Número total de mujeres alumnas en cursos de perfeccionamiento según el tipo de personal.

ÓRGANO CENTRAL DE LA DEFENSA	TOTAL	ENSEÑANZA MILITAR DE PERFECCIONAMIENTO			
		Personal Militar	Personal Civil	Reservistas	Otro personal
TOTAL	197	192	2	3	0
Centros dependientes del EMAD:	3	3	0	0	0
CESEDEN*	0	-	-	-	-
Escuela Superior de las Fuerzas Armadas	3	3	-	-	-
Centros dependientes de la Subsecretaría de Defensa:	191	186	2	3	0
Academia Central de la Defensa	120	115	2	3	-
Sección de enseñanza ecuestre	3	3	-	-	-
Escuela Militar de Emergencias	68	68	-	-	-
Centros dependientes del Cuarto Militar de S.M. el Rey:	3	3	0	0	0
Centro de formación de la Guardia Real	3	3	-	-	-

* Las actividades académicas del Centro Superior de Estudios de la Defensa Nacional (CESEDEN) se desarrollan en la Escuela Superior de las Fuerzas Armadas (ESFAS).

2.2.3. Cursos finalizados.

2.2.3.17. Número de alumnos que causan baja en los cursos.

ÓRGANO CENTRAL DE LA DEFENSA	TOTAL ALUMNOS	TOTAL BAJAS	BAJAS	
			Hombres	Mujeres
TOTAL	2.281	104	91	13
Centros dependientes del EMAD:	230	4	3	1
Centro de Estudios de la Defensa Nacional (CESEDEN)*	0	0	-	-
Escuela Superior de las Fuerzas Armadas	230	4	3	1
Centros dependientes de la Subsecretaría de Defensa:	1.959	94	83	11
Academia Central de la Defensa	791	36	27	9
Sección de enseñanza ecuestre	54	4	4	-
Escuela Militar de Emergencias	1.114	54	52	2
Centros dependientes del Cuarto Militar de S.M. el Rey:	92	6	5	1
Centro de formación de la Guardia Real	92	6	5	1

* Las actividades académicas del Centro Superior de Estudios de la Defensa Nacional (CESEDEN) se desarrollan en la Escuela Superior de las Fuerzas Armadas (ESFAS).

2.2.3. Cursos finalizados.

2.2.3.18. Número de alumnos según el motivo de la baja.

MOTIVO DE LA BAJA	TOTAL	ÓRGANO CENTRAL DE LA DEFENSA					
		ESFAS	CESEDEN	ACD	Sección Ens. Ecuestre	EMES	Guardia Real
TOTAL	104	4	0	36	4	54	6
A propuesta del centro docente militar	16	-	-	-	-	16	-
Aplazamiento	7	-	-	-	-	6	1
Aplazamiento (Art 28 B)O. DEF/464/2017	1	-	-	-	-	1	-
Aplazamiento (Art. 31.1, R.D. 168/2009)	3	3	-	-	-	-	-
Baja (Art. 30.A.5 Orden Def.464/2017)	7	-	-	-	-	4	3
Baja (Art. 30.C.11 Orden DEF. 464/2017)	8	-	-	-	-	8	-
Baja (Art.30.A).6 Orden Def. 464/2017	1	-	-	-	1	-	-
Baja (Art.30.C.5 Orden Def. 464/2017)	9	-	-	-	-	9	-
Carencia cualid. acredit. en expediente	1	-	-	1	-	-	-
Excedencia voluntaria	1	-	-	1	-	-	-
Ingreso en centro docente de formación	1	-	-	1	-	-	-
Lesión o enfermedad	3	-	-	-	3	-	-
Lesión o enfermedad (no repite)	4	-	-	3	-	1	-
Necesidades del servicio	19	1	-	16	-	2	-
Petición propia	3	-	-	2	-	-	1
Propuesta del centro docente militar	2	-	-	-	-	1	1
Razones excepc. Debidamente acreditadas	3	-	-	3	-	-	-
Renuncia	9	-	-	8	-	1	-
Situación distinta de servicio activo	6	-	-	1	-	5	-

2.2.3. Cursos finalizados.

2.2.3.19. Número de mujeres alumnas según el motivo de la baja.

MOTIVO DE LA BAJA	TOTAL	ÓRGANO CENTRAL DE LA DEFENSA					
		ESFAS	CESEDEN	ACD	Sección Ens. Ecuestre	EMES	Guardia Real
TOTAL	13	1	0	9	0	2	1
Baja (Art. 30.A.5 Orden Def.464/2017)	1	-	-	-	-	-	1
Necesidades del servicio	8	1	-	6	-	1	-
Petición propia	1	-	-	1	-	-	-
Razones excepc. Debidamente acreditadas	1	-	-	1	-	-	-
Renuncia	1	-	-	1	-	-	-
Situación distinta de servicio activo	1	-	-	-	-	1	-

2.3. Ejército de Tierra.

2.3.1. Cursos convocados.

2.3.1.1. Número de cursos convocados en el año según el tipo de enseñanza.

EJÉRCITO DE TIERRA	TOTAL	TIPO DE ENSEÑANZA		
		Formación	Perfeccionamiento	Altos estudios de la Defensa Nacional
TOTAL	197	89	108	0
Academia General Militar	18	13	5	-
Academia de Infantería	8	8	-	-
Academia de Caballería	5	5	-	-
Academia de Artillería	14	8	6	-
Academia de Ingenieros	19	10	9	-
Academia de Logística	27	19	8	-
Escuela Politécnica Superior del E.T.	8	3	5	-
Academia de Aviación del E.T.	27	1	26	-
Academia Gral. Básica de Suboficiales	10	3	7	-
Centro de Formación de Tropa 1	17	16	1	-
Centro de Formación de Tropa 2	3	3	-	-
Escuela de Guerra del Ejército	37	-	37	-
Escuela Mil. de Montaña y Oper. Esp.	4	-	4	-

2.3.1. Cursos convocados.

2.3.1.2. Número de cursos convocados según el número de años académicos.

EJÉRCITO DE TIERRA	TOTAL	AÑOS ACADÉMICOS		
		Menos de un año	Un año	Más de un año
TOTAL	197	124	57	16
Academia General Militar	18	16	-	2
Academia de Infantería	8	6	2	-
Academia de Caballería	5	4	1	-
Academia de Artillería	14	8	5	1
Academia de Ingenieros	19	9	8	2
Academia de Logística	27	16	11	-
Escuela Politécnica Superior del E.T.	8	5	-	3
Academia de Aviación del E.T.	27	23	-	4
Academia Gral. Básica de Suboficiales	10	9	1	-
Centro de Formación de Tropa 1	17	1	16	-
Centro de Formación de Tropa 2	3	3	-	-
Escuela de Guerra del Ejército	37	23	12	2
Escuela Mil. de Montaña y Oper. Esp.	4	1	1	2

2.3.2. Cursos realizados.

2.3.2.1. Número de cursos realizados según el tipo de enseñanza.

EJÉRCITO DE TIERRA	TOTAL	TIPO DE ENSEÑANZA		
		Formación	Perfeccionamiento	Altos estudios de la Defensa Nacional
TOTAL	177	88	89	0
Academia General Militar	18	13	5	-
Academia de Infantería	8	8	-	-
Academia de Caballería	5	5	-	-
Academia de Artillería	14	8	6	-
Academia de Ingenieros	16	10	6	-
Academia de Logística	22	18	4	-
Escuela Politécnica Superior del E.T.	8	3	5	-
Academia de Aviación del E.T.	24	1	23	-
Academia Gral. Básica de Suboficiales	9	3	6	-
Centro de Formación de Tropa 1	17	16	1	-
Centro de Formación de Tropa 2	3	3	-	-
Escuela de Guerra del Ejército	29	-	29	-
Escuela Mil. de Montaña y Oper. Esp.	4	-	4	-

2.3.2. Cursos realizados.

2.3.2.2. Número de cursos de formación realizados según el grado de la enseñanza.

EJÉRCITO DE TIERRA	TOTAL	ENSEÑANZA MILITAR DE FORMACIÓN						
		Ofic.	E. Téc. Of.	E Ofic. Enferm.	Subof.	E. Compl.	MPTM	No consta
TOTAL	88	20	1	3	44	1	16	3
Academia General Militar	13	11	-	1	-	1	-	-
Academia de Infantería	8	2	-	-	6	-	-	-
Academia de Caballería	5	2	-	-	3	-	-	-
Academia de Artillería	8	2	-	-	6	-	-	-
Academia de Ingenieros	10	2	-	-	6	-	-	2
Academia de Logística	18	-	-	-	18	-	-	-
Escuela Politécnica Superior del E.T.	3	1	-	1	-	-	-	1
Academia de Aviación del E.T.	1	-	-	-	1	-	-	-
Academia Gral. Básica de Suboficiales	3	-	-	-	3	-	-	-
Centro de Formación de Tropa 1	16	-	-	-	-	-	16	-
Centro de Formación de Tropa 2	3	-	1	1	1	-	-	-
Escuela de Guerra del Ejército	0	-	-	-	-	-	-	-
Escuela Mil. de Montaña y Oper. Esp.	0	-	-	-	-	-	-	-

2.3.2. Cursos realizados.

2.3.2.3. Número de cursos realizados según su duración en días.

EJÉRCITO DE TIERRA	TOTAL	NÚMERO DE CURSOS					
		Menor o igual 30 días	Entre 31 y 60 días	Entre 61 y 90 días	Entre 91 y 180 días	Entre 181 y 360 días	Más de 360 días
TOTAL	177	12	21	21	29	72	22
Academia General Militar	18	-	1	1	5	1	10
Academia de Infantería	8	-	-	-	-	7	1
Academia de Caballería	5	-	-	-	-	4	1
Academia de Artillería	14	3	-	1	1	8	1
Academia de Ingenieros	16	1	2	-	1	8	4
Academia de Logística	22	-	-	-	2	20	-
Escuela Politécnica Superior del E.T.	8	-	-	-	-	6	2
Academia de Aviación del E.T.	24	4	4	3	6	5	2
Academia Gral. Básica de Suboficiales	9	-	-	1	7	1	-
Centro de Formación de Tropa 1	17	-	7	9	-	1	-
Centro de Formación de Tropa 2	3	3	-	-	-	-	-
Escuela de Guerra del Ejército	29	1	6	6	6	9	1
Escuela Mil. de Montaña y Oper. Esp.	4	-	1	-	1	2	-

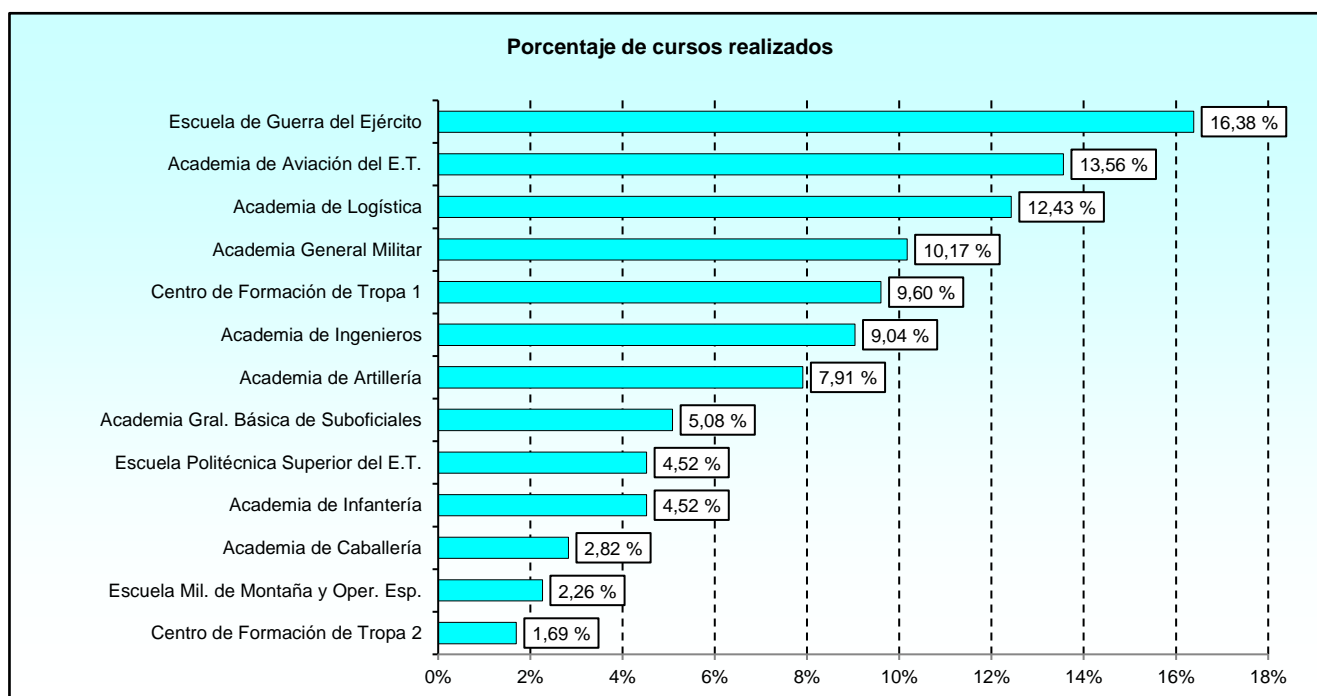

2.3.2. Cursos realizados.**2.3.2.4. Número solicitantes.**

EJÉRCITO DE TIERRA	TOTAL SOLICITUDES	Nº DE VECES SOLICITADO EL CURSO			
		Una vez	Dos veces	Tres veces	Más de tres veces
TOTAL	20.074	19.857	88	16	113
Academia General Militar	1.677	1.674	1	-	2
Academia de Infantería	457	457	-	-	-
Academia de Caballería	122	122	-	-	-
Academia de Artillería	385	383	1	-	1
Academia de Ingenieros	627	625	1	-	1
Academia de Logística	1.608	1.606	1	-	1
Escuela Politécnica Superior del E.T.	89	89	-	-	-
Academia de Aviación del E.T.	160	156	2	-	2
Academia Gral. Básica de Suboficiales	2.547	2.507	10	7	23
Centro de Formación de Tropa 1	9.989	9.907	39	2	41
Centro de Formación de Tropa 2	0	-	-	-	-
Escuela de Guerra del Ejército	2.133	2.051	33	7	42
Escuela Mil. de Montaña y Oper. Esp.	280	280	-	-	-

2.3.2. Cursos realizados.

2.3.2.5. Número total de alumnos según el sexo.

EJÉRCITO DE TIERRA	TOTAL	HOMBRES	MUJERES
TOTAL	15.295	14.137	1.158
Academia General Militar	1.192	1.051	141
Academia de Infantería	457	442	15
Academia de Caballería	122	111	11
Academia de Artillería	383	354	29
Academia de Ingenieros	465	435	30
Academia de Logística	752	705	47
Escuela Politécnica Superior del E.T.	88	80	8
Academia de Aviación del E.T.	117	108	9
Academia Gral. Básica de Suboficiales	1.173	1.096	77
Centro de Formación de Tropa 1	9.500	8.763	737
Centro de Formación de Tropa 2	34	24	10
Escuela de Guerra del Ejército	879	835	44
Escuela Mil. de Montaña y Oper. Esp.	133	133	-

2.3.2. Cursos realizados.

2.3.2.6. Número de alumnos según el origen.

EJÉRCITO DE TIERRA	TOTAL	ORIGEN DE LOS ALUMNOS					
		Cuerpos Comunes	Ejército de Tierra	Armada	Ejército del Aire	Guardia Civil	Otros*
TOTAL	15.295	11	14.314	37	40	135	758
Academia General Militar	1.192	-	1.012	5	7	135	33
Academia de Infantería	457	-	449	1	-	-	7
Academia de Caballería	122	-	121	-	1	-	-
Academia de Artillería	383	-	380	1	1	-	1
Academia de Ingenieros	465	-	454	4	4	-	3
Academia de Logística	752	1	749	-	-	-	2
Escuela Politécnica Superior del E.T.	88	-	88	-	-	-	-
Academia de Aviación del E.T.	117	-	111	4	2	-	-
Academia Gral. Básica de Suboficiales	1.173	-	1.165	2	-	-	6
Centro de Formación de Tropa 1	9.500	-	8.830	1	1	-	668
Centro de Formación de Tropa 2	34	-	-	-	-	-	34
Escuela de Guerra del Ejército	879	10	839	9	18	-	3
Escuela Mil. de Montaña y Oper. Esp.	133	-	116	10	6	-	1

* Se incluye el personal civil funcionario o laboral, policías, ...

2.3.2. Cursos realizados.

2.3.2.7. Número de mujeres alumnas según el origen.

EJÉRCITO DE TIERRA	TOTAL	ORIGEN DE LOS ALUMNOS					
		Cuerpos Comunes	Ejército de Tierra	Armada	Ejército del Aire	Guardia Civil	Otros*
TOTAL	1.158	5	1.044	3	5	41	60
Academia General Militar	141	-	93	2	3	41	2
Academia de Infantería	15	-	15	-	-	-	-
Academia de Caballería	11	-	11	-	-	-	-
Academia de Artillería	29	-	29	-	-	-	-
Academia de Ingenieros	30	-	30	-	-	-	-
Academia de Logística	47	-	46	-	-	-	1
Escuela Politécnica Superior del E.T.	8	-	8	-	-	-	-
Academia de Aviación del E.T.	9	-	9	-	-	-	-
Academia Gral. Básica de Suboficiales	77	-	77	-	-	-	-
Centro de Formación de Tropa 1	737	-	690	-	-	-	47
Centro de Formación de Tropa 2	10	-	-	-	-	-	10
Escuela de Guerra del Ejército	44	5	36	1	2	-	-
Escuela Mil. de Montaña y Oper. Esp.	0	-	-	-	-	-	-

* Se incluye el personal civil funcionario o laboral, policías, ...

2.3.2. Cursos realizados.

2.3.2.8. Número de alumnos según la categoría.

EJÉRCITO DE TIERRA	TOTAL ALUMNOS	CATEGORÍA DE LOS ALUMNOS					
		Oficiales Grales.	Oficiales	Suboficiales	Tropa y marinería	Alumnos en formación	Otros
TOTAL	15.295	0	1.079	1.495	10.777	1.186	758
Academia General Militar	1.192	-	107	30	126	896	33
Academia de Infantería	457	-	95	114	181	60	7
Academia de Caballería	122	-	24	32	47	19	-
Academia de Artillería	383	-	67	143	128	44	1
Academia de Ingenieros	465	-	80	143	185	54	3
Academia de Logística	752	-	10	143	597	-	2
Escuela Politécnica Superior del E.T.	88	-	88	-	-	-	-
Academia de Aviación del E.T.	117	-	34	59	24	-	-
Academia Gral. Básica de Suboficiales	1.173	-	13	526	528	100	6
Centro de Formación de Tropa 1	9.500	-	-	-	8.819	13	668
Centro de Formación de Tropa 2	34	-	-	-	-	-	34
Escuela de Guerra del Ejército	879	-	522	251	103	-	3
Escuela Mil. de Montaña y Oper. Esp.	133	-	39	54	39	-	1

2.3.2. Cursos realizados.

2.3.2.9. Número de mujeres alumnas según la categoría.

EJÉRCITO DE TIERRA	TOTAL MUJERES	CATEGORÍA DE LOS ALUMNOS					
		Oficiales Grales.	Oficiales	Suboficiales	Tropa y marinería	Alumnos en formación	Otros
TOTAL	1.158	0	65	66	820	147	60
Academia General Militar	141	-	12	-	10	117	2
Academia de Infantería	15	-	1	2	8	4	-
Academia de Caballería	11	-	3	2	3	3	-
Academia de Artillería	29	-	4	9	11	5	-
Academia de Ingenieros	30	-	5	8	10	7	-
Academia de Logística	47	-	-	7	39	-	1
Escuela Politécnica Superior del E.T.	8	-	8	-	-	-	-
Academia de Aviación del E.T.	9	-	2	5	2	-	-
Academia Gral. Básica de Suboficiales	77	-	1	25	43	8	-
Centro de Formación de Tropa 1	737	-	-	-	687	3	47
Centro de Formación de Tropa 2	10	-	-	-	-	-	10
Escuela de Guerra del Ejército	44	-	29	8	7	-	-
Escuela Mil. de Montaña y Oper. Esp.	0	-	-	-	-	-	-

2.3.2. Cursos realizados.

2.3.2.10. Número de alumnos según la edad.

EJÉRCITO DE TIERRA	TOTAL	EDAD							
		18-23	24-29	30-35	36-41	42-47	48-53	54-59	60 o más
TOTAL	15.295	6.854	5.335	1.280	687	796	232	111	0
Academia General Militar	1.192	851	168	93	22	30	22	6	-
Academia de Infantería	457	137	213	106	1	-	-	-	-
Academia de Caballería	122	38	53	30	1	-	-	-	-
Academia de Artillería	383	87	121	106	17	24	19	9	-
Academia de Ingenieros	465	118	170	140	16	18	3	-	-
Academia de Logística	752	14	220	430	61	16	9	2	-
Escuela Politécnica Superior del E.T.	88	-	24	30	19	15	-	-	-
Academia de Aviación del E.T.	117	-	32	42	20	16	5	2	-
Academia Gral. Básica de Suboficiales	1.173	246	241	95	139	422	30	-	-
Centro de Formación de Tropa 1	9.500	5.342	3.967	61	104	26	-	-	-
Centro de Formación de Tropa 2	34	1	-	3	8	9	7	6	-
Escuela de Guerra del Ejército	879	10	45	114	272	216	136	86	-
Escuela Mil. de Montaña y Oper. Esp.	133	10	81	30	7	4	1	-	-

2.3.2. Cursos realizados.

2.3.2.11. Número de mujeres alumnas según la edad.

EJÉRCITO DE TIERRA	TOTAL	EDAD							
		18-23	24-29	30-35	36-41	42-47	48-53	54-59	60 o más
TOTAL	1.158	512	443	79	58	57	8	1	0
Academia General Militar	141	107	20	4	4	5	1	-	-
Academia de Infantería	15	5	6	4	-	-	-	-	-
Academia de Caballería	11	3	5	3	-	-	-	-	-
Academia de Artillería	29	8	9	10	1	1	-	-	-
Academia de Ingenieros	30	14	11	4	-	1	-	-	-
Academia de Logística	47	1	8	30	7	1	-	-	-
Escuela Politécnica Superior del E.T.	8	-	4	1	2	1	-	-	-
Academia de Aviación del E.T.	9	-	1	2	3	3	-	-	-
Academia Gral. Básica de Suboficiales	77	15	17	7	8	27	3	-	-
Centro de Formación de Tropa 1	737	358	357	6	16	-	-	-	-
Centro de Formación de Tropa 2	10	1	-	2	1	2	3	1	-
Escuela de Guerra del Ejército	44	-	5	6	16	16	1	-	-
Escuela Mil. de Montaña y Oper. Esp.	0	-	-	-	-	-	-	-	-

2.3.2. Cursos realizados.

2.3.2.12. Número de alumnos según el tipo de cursos que realizan y el sexo.

EJÉRCITO DE TIERRA	TOTAL	ENSE. MIL. FORM.			ENSE. MIL. PERFEC.			ALTOS EST. DE LA DEF. NAC.		
		Total Form.	H	M	Total Perfec.	H	M	Total AEDN	H	M
TOTAL	15.295	12.741	11.745	996	2.554	2.392	162	0	0	0
Academia General Militar	1.192	1.110	978	132	82	73	9	0	-	-
Academia de Infantería	457	457	442	15	0	-	-	0	-	-
Academia de Caballería	122	122	111	11	0	-	-	0	-	-
Academia de Artillería	383	298	274	24	85	80	5	0	-	-
Academia de Ingenieros	465	400	371	29	65	64	1	0	-	-
Academia de Logística	752	417	402	15	335	303	32	0	-	-
Escuela Politécnica Superior del E.T.	88	35	31	4	53	49	4	0	-	-
Academia de Aviación del E.T.	117	10	10	-	107	98	9	0	-	-
Academia Gral. Básica de Suboficiales	1.173	520	483	37	653	613	40	0	-	-
Centro de Formación de Tropa 1	9.500	9.338	8.619	719	162	144	18	0	-	-
Centro de Formación de Tropa 2	34	34	24	10	0	-	-	0	-	-
Escuela de Guerra del Ejército	879	0	-	-	879	835	44	0	-	-
Escuela Mil. de Montaña y Oper. Esp.	133	0	-	-	133	133	-	0	-	-

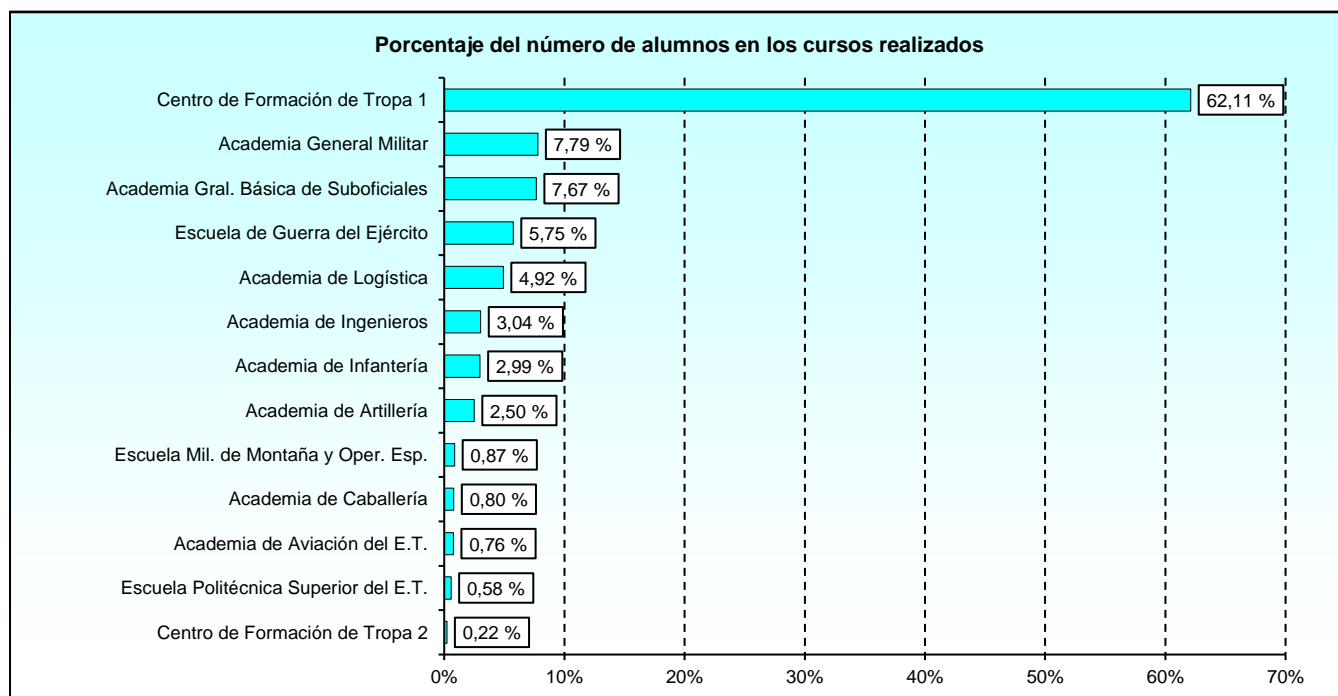

2.3.2. Cursos realizados.

2.3.2.13. Número total de alumnos en formación según la escala.

EJÉRCITO DE TIERRA	TOTAL	ENSEÑANZA MILITAR DE FORMACIÓN						
		Escala Oficiales	Escala Técnica de Oficiales	Escala de Oficiales Enfermeros	Escala Suboficiales	Escala de Complemento	MPTM	No consta
TOTAL	12.741	1.325	5	55	2.006	3	9.338	9
Academia General Militar	1.110	1.093	-	14	-	3	-	-
Academia de Infantería	457	101	-	-	356	-	-	-
Academia de Caballería	122	24	-	-	98	-	-	-
Academia de Artillería	298	40	-	-	258	-	-	-
Academia de Ingenieros	400	54	-	-	339	-	-	7
Academia de Logística	417	-	-	-	417	-	-	-
Escuela Politécnica Superior del E.T.	35	13	-	20	-	-	-	2
Academia de Aviación del E.T.	10	-	-	-	10	-	-	-
Academia Gral. Básica de Suboficiales	520	-	-	-	520	-	-	-
Centro de Formación de Tropa 1	9.338	-	-	-	-	-	9.338	-
Centro de Formación de Tropa 2	34	-	5	21	8	-	-	-
Escuela de Guerra del Ejército	0	-	-	-	-	-	-	-
Escuela Mil. de Montaña y Oper. Esp.	0	-	-	-	-	-	-	-

2.3.2. Cursos realizados.

2.3.2.14. Número de mujeres alumnas en formación según la escala.

EJÉRCITO DE TIERRA	TOTAL	ENSEÑANZA MILITAR DE FORMACIÓN						
		Escala Oficiales	Escala Técnica de Oficiales	Escala de Oficiales Enfermeros	Escala Suboficiales	Escala de Complemento	MPTM	No consta
TOTAL	996	144	0	9	122	0	719	2
Academia General Militar	132	131	-	1	-	-	-	-
Academia de Infantería	15	1	-	-	14	-	-	-
Academia de Caballería	11	3	-	-	8	-	-	-
Academia de Artillería	24	3	-	-	21	-	-	-
Academia de Ingenieros	29	4	-	-	24	-	-	1
Academia de Logística	15	-	-	-	15	-	-	-
Escuela Politécnica Superior del E.T.	4	2	-	1	-	-	-	1
Academia de Aviación del E.T.	0	-	-	-	-	-	-	-
Academia Gral. Básica de Suboficiales	37	-	-	-	37	-	-	-
Centro de Formación de Tropa 1	719	-	-	-	-	-	719	-
Centro de Formación de Tropa 2	10	-	-	7	3	-	-	-
Escuela de Guerra del Ejército	0	-	-	-	-	-	-	-
Escuela Mil. de Montaña y Oper. Esp.	0	-	-	-	-	-	-	-

2.3.2. Cursos realizados.

2.3.2.15. Número total de alumnos en cursos de perfeccionamiento según el tipo de personal.

EJÉRCITO DE TIERRA	TOTAL	ENSEÑANZA MILITAR DE PERFECCIONAMIENTO			
		Personal Militar	Personal Civil	Reservistas	Otro personal
TOTAL	2.554	2.553	0	1	0
Academia General Militar	82	82	-	-	-
Academia de Infantería	0	-	-	-	-
Academia de Caballería	0	-	-	-	-
Academia de Artillería	85	85	-	-	-
Academia de Ingenieros	65	65	-	-	-
Academia de Logística	335	335	-	-	-
Escuela Politécnica Superior del E.T.	53	53	-	-	-
Academia de Aviación del E.T.	107	107	-	-	-
Academia Gral. Básica de Suboficiales	653	653	-	-	-
Centro de Formación de Tropa 1	162	161	-	1	-
Centro de Formación de Tropa 2	0	-	-	-	-
Escuela de Guerra del Ejército	879	879	-	-	-
Escuela Mil. de Montaña y Oper. Esp.	133	133	-	-	-

2.3.2. Cursos realizados.

2.3.2.16. Número total de mujeres alumnas en cursos de perfeccionamiento según el tipo de personal.

EJÉRCITO DE TIERRA	TOTAL	ENSEÑANZA MILITAR DE PERFECCIONAMIENTO			
		Personal Militar	Personal Civil	Reservistas	Otro personal
TOTAL	162	162	0	0	0
Academia General Militar	9	9	-	-	-
Academia de Infantería	0	-	-	-	-
Academia de Caballería	0	-	-	-	-
Academia de Artillería	5	5	-	-	-
Academia de Ingenieros	1	1	-	-	-
Academia de Logística	32	32	-	-	-
Escuela Politécnica Superior del E.T.	4	4	-	-	-
Academia de Aviación del E.T.	9	9	-	-	-
Academia Gral. Básica de Suboficiales	40	40	-	-	-
Centro de Formación de Tropa 1	18	18	-	-	-
Centro de Formación de Tropa 2	0	-	-	-	-
Escuela de Guerra del Ejército	44	44	-	-	-
Escuela Mil. de Montaña y Oper. Esp.	0	-	-	-	-

2.3.2. Cursos realizados.**2.3.2.17. Número de alumnos que causan baja en los cursos.**

EJÉRCITO DE TIERRA	TOTAL ALUMNOS	TOTAL BAJAS	BAJAS	
			Hombres	Mujeres
TOTAL	15.295	1.032	958	74
Academia General Militar	1.192	39	32	7
Academia de Infantería	457	11	11	-
Academia de Caballería	122	0	-	-
Academia de Artillería	383	3	3	-
Academia de Ingenieros	465	9	9	-
Academia de Logística	752	14	13	1
Escuela Politécnica Superior del E.T.	88	2	1	1
Academia de Aviación del E.T.	117	3	2	1
Academia Gral. Básica de Suboficiales	1.173	161	150	11
Centro de Formación de Tropa 1	9.500	664	611	53
Centro de Formación de Tropa 2	34	0	-	-
Escuela de Guerra del Ejército	879	79	79	-
Escuela Mil. de Montaña y Oper. Esp.	133	47	47	-

2.3.2. Cursos realizados.

2.3.2.18. Número de alumnos según el motivo de la baja.

Tabla 1/2

MOTIVO DE LA BAJA	TOTAL	EJÉRCITO DE TIERRA					
		Academia General Militar	Academia de Infantería	Academia de Caballería	Academia de Artillería	Academia de Ingenieros	Academia de Logística
TOTAL	1.032	39	11	0	3	9	14
A propuesta del centro docente militar	3	-	-	-	-	1	-
Aplazamiento	24	-	-	-	-	-	-
Aplazamiento (Art 28 B)O. DEF/464/2017	7	-	-	-	-	-	-
Aplazamiento (Art. 31.1, R.D. 168/2009)	20	-	-	-	-	-	2
Baja (Art. 30.A.5 Orden Def.464/2017)	2	-	-	-	-	-	2
Baja (Art. 30.C.11 Orden DEF. 464/2017)	6	-	-	-	-	-	-
Baja (Art.34.C) R.D. 168/2009	23	-	-	-	-	-	-
Baja (pendiente de publicación)	2	-	-	-	-	-	1
Baja por expediente disciplinario	1	-	-	-	-	-	-
Baja recuperable	14	-	-	-	-	-	-
Baja sent. fir. delit. doloso art. 71.2.E FG	1	-	-	-	-	-	-
Baja voluntaria C.Form. (causa justificada)	1	-	-	-	-	-	-
Baja voluntaria en centro de formación	531	-	-	-	-	-	-
Causa justificada	5	-	-	-	-	-	-
Curso anulado	63	-	-	-	-	-	-
Error administrativo en nombramiento	1	-	-	-	-	-	-
Excedencia voluntaria	1	-	-	-	-	-	-
Fallecimiento	1	-	-	-	-	1	-
Falta apt. psicofísicas (no rep.) alumno	6	-	-	-	-	-	-
Falta apt. Psicofísicas (no rep.) ME.	2	-	-	-	-	-	-
Ingreso centro docente (O.Def.368/17)	2	-	-	-	-	-	-
Ingreso en centro docente de formación	1	-	-	-	1	-	-
Insuficiencia apt. psicofísica (derivada del serv)	12	-	-	-	-	-	-
Lesión o enfermedad	2	-	-	-	-	-	-
Lesión o enfermedad (no repite)	2	-	-	-	-	-	-
Lesión o enfermedad (repite)	65	-	-	-	-	-	-
Necesidades del servicio	31	3	-	-	1	-	2
No presentado C.Form.(causa no justif.)	12	-	-	-	-	-	-
No remitir trabajos	9	-	-	-	-	-	-
No reunir condiciones de ingreso FFGM	1	-	-	-	-	-	-
No reunir condiciones de la convocatoria	1	-	-	-	-	1	-
Otros motivos	82	4	2	-	1	-	2
Petición propia	71	26	9	-	-	6	2
Razones excepc. Debidamente acreditadas	9	6	-	-	-	-	-
Renuncia	1	-	-	-	-	-	-
Renuncia (Art.33)/R.D.168/2009	16	-	-	-	-	-	3
Situación distinta de servicio activo	1	-	-	-	-	-	-

2.3.2. Cursos realizados.

2.3.2.18. Número de alumnos según el motivo de la baja.

Tabla 2/2

MOTIVO DE LA BAJA	EJÉRCITO DE TIERRA						
	Esc. Sup. Politécnica del E.T.	Academia de Aviación del E.T.	Academia Gral. Básica de Subof.	Centro de Formación de Tropa 1	Centro de Formación de Tropa 2	Escuela de Guerra del Ejército	Esc. Mil. de Montaña y Oper. Esp.
TOTAL	2	3	161	664	0	79	47
A propuesta del centro docente militar	-	-	-	-	-	-	2
Aplazamiento	-	-	10	9	-	4	1
Aplazamiento (Art 28 B)O. DEF/464/2017	2	-	-	-	-	5	-
Aplazamiento (Art. 31.1, R.D. 168/2009)	-	-	17	1	-	-	-
Baja (Art. 30.A.5 Orden Def.464/2017)	-	-	-	-	-	-	-
Baja (Art. 30.C.11 Orden DEF. 464/2017)	-	-	-	4	-	-	2
Baja (Art.34.C) R.D. 168/2009	-	-	13	-	-	10	-
Baja (pendiente de publicación)	-	-	-	-	-	-	1
Baja por expediente disciplinario	-	-	-	-	-	1	-
Baja recuperable	-	-	-	-	-	-	14
Baja sent. fir. delit. doloso art. 71.2.E FG	-	-	-	1	-	-	-
Baja voluntaria C.Form. (causa justificada)	-	-	-	1	-	-	-
Baja voluntaria en centro de formación	-	-	-	531	-	-	-
Causa justificada	-	-	-	-	-	5	-
Curso anulado	-	-	63	-	-	-	-
Error administrativo en nombramiento	-	-	1	-	-	-	-
Excedencia voluntaria	-	-	-	-	-	1	-
Fallecimiento	-	-	-	-	-	-	-
Falta apt. psicofísicas (no rep.) alumno	-	-	-	6	-	-	-
Falta apt. Psicofísicas (no rep.) ME.	-	-	-	2	-	-	-
Ingreso centro docente (O.Def.368/17)	-	-	-	2	-	-	-
Ingreso en centro docente de formación	-	-	-	-	-	-	-
Insuficiencia apt. psicofísica (derivada del serv)	-	-	-	12	-	-	-
Lesión o enfermedad	-	-	-	-	-	-	2
Lesión o enfermedad (no repite)	-	1	-	-	-	-	1
Lesión o enfermedad (repite)	-	-	-	62	-	-	3
Necesidades del servicio	-	2	7	-	-	15	1
No presentado C.Form.(causa no justif.)	-	-	-	12	-	-	-
No remitir trabajos	-	-	-	9	-	-	-
No reunir condiciones de ingreso FFGM	-	-	-	1	-	-	-
No reunir condiciones de la convocatoria	-	-	-	-	-	-	-
Otros motivos	-	-	38	-	-	26	9
Petición propia	-	-	2	11	-	4	11
Razones excepc. Debidamente acreditadas	-	-	-	-	-	3	-
Renuncia	-	-	-	-	-	1	-
Renuncia (Art.33)/R.D.168/2009	-	-	10	-	-	3	-
Situación distinta de servicio activo	-	-	-	-	-	1	-

2.3.2. Cursos realizados.

2.3.2.19. Número de mujeres alumnas según el motivo de la baja.

Tabla 1/2

MOTIVO DE LA BAJA	TOTAL	EJÉRCITO DE TIERRA					
		Academia General Militar	Academia de Infantería	Academia de Caballería	Academia de Artillería	Academia de Ingenieros	Academia de Logística
TOTAL	74	7	0	0	0	0	1
Aplazamiento (Art 28 B)O. DEF/464/2017	1	-	-	-	-	-	-
Aplazamiento (Art. 31.1, R.D. 168/2009)	3	-	-	-	-	-	1
Baja (Art.34.C) R.D. 168/2009	1	-	-	-	-	-	-
Baja voluntaria C.Form. (causa justificada)	1	-	-	-	-	-	-
Baja voluntaria en centro de formación	37	-	-	-	-	-	-
Curso anulado	5	-	-	-	-	-	-
Insuficiencia apt. psicofísica (derivada del serv)	3	-	-	-	-	-	-
Lesión o enfermedad (no repite)	1	-	-	-	-	-	-
Lesión o enfermedad (repite)	8	-	-	-	-	-	-
No presentado C.Form.(causa no justif.)	1	-	-	-	-	-	-
Otros motivos	1	1	-	-	-	-	-
Petición propia	6	3	-	-	-	-	-
Razones excepc. Debidamente acreditadas	3	3	-	-	-	-	-
Renuncia (Art.33)/R.D.168/2009	3	-	-	-	-	-	-

2.3.2. Cursos realizados.

2.3.2.19. Número de alumnos según el motivo de la baja.

Tabla 2/2

MOTIVO DE LA BAJA	EJÉRCITO DE TIERRA						
	Esc. Sup. Politécnica del E.T.	Academia de Aviación del E.T.	Academia Gral. Básica de Subof.	Centro de Formación de Tropa 1	Centro de Formación de Tropa 2	Escuela de Guerra del Ejército	Esc. Mil. de Montaña y Oper. Esp.
TOTAL	1	1	11	53	0	0	0
Aplazamiento (Art 28 B)O. DEF/464/2017	1	-	-	-	-	-	-
Aplazamiento (Art. 31.1, R.D. 168/2009)	-	-	2	-	-	-	-
Baja (Art.34.C) R.D. 168/2009	-	-	1	-	-	-	-
Baja voluntaria C.Form. (causa justificada)	-	-	-	1	-	-	-
Baja voluntaria en centro de formación	-	-	-	37	-	-	-
Curso anulado	-	-	5	-	-	-	-
Insuficiencia apt. psicofísica (derivada del serv)	-	-	-	3	-	-	-
Lesión o enfermedad (no repite)	-	1	-	-	-	-	-
Lesión o enfermedad (repite)	-	-	-	8	-	-	-
No presentado C.Form.(causa no justif.)	-	-	-	1	-	-	-
Otros motivos	-	-	-	-	-	-	-
Petición propia	-	-	-	3	-	-	-
Razones excepc. Debidamente acreditadas	-	-	-	-	-	-	-
Renuncia (Art.33)/R.D.168/2009	-	-	3	-	-	-	-

2.3.3. Cursos finalizados.

2.3.3.1. Número de cursos finalizados según el tipo de enseñanza.

EJÉRCITO DE TIERRA	TOTAL	TIPO DE ENSEÑANZA		
		Formación	Perfeccionamiento	Altos estudios de la Defensa Nacional
TOTAL	92	46	46	0
Academia General Militar	12	9	3	-
Academia de Infantería	4	4	-	-
Academia de Caballería	2	2	-	-
Academia de Artillería	9	5	4	-
Academia de Ingenieros	4	3	1	-
Academia de Logística	15	12	3	-
Escuela Politécnica Superior del E.T.	3	3	-	-
Academia de Aviación del E.T.	14	-	14	-
Academia Gral. Básica de Suboficiales	4	-	4	-
Centro de Formación de Tropa 1	8	8	-	-
Centro de Formación de Tropa 2	0	-	-	-
Escuela de Guerra del Ejército	15	-	15	-
Escuela Mil. de Montaña y Oper. Esp.	2	-	2	-

2.3.3. Cursos finalizados.

2.3.3.2. Número de cursos de formación finalizados según el grado de la enseñanza.

EJÉRCITO DE TIERRA	TOTAL	ENSEÑANZA MILITAR DE FORMACIÓN						
		Ofic.	E. Téc. Of.	E Ofic. Enferm.	Subof.	E. Compl.	MPTM	No consta
TOTAL	46	11	0	1	25	0	8	1
Academia General Militar	9	9	-	-	-	-	-	-
Academia de Infantería	4	-	-	-	4	-	-	-
Academia de Caballería	2	-	-	-	2	-	-	-
Academia de Artillería	5	1	-	-	4	-	-	-
Academia de Ingenieros	3	-	-	-	3	-	-	-
Academia de Logística	12	-	-	-	12	-	-	-
Escuela Politécnica Superior del E.T.	3	1	-	1	-	-	-	1
Academia de Aviación del E.T.	0	-	-	-	-	-	-	-
Academia Gral. Básica de Suboficiales	0	-	-	-	-	-	-	-
Centro de Formación de Tropa 1	8	-	-	-	-	-	8	-
Centro de Formación de Tropa 2	0	-	-	-	-	-	-	-
Escuela de Guerra del Ejército	0	-	-	-	-	-	-	-
Escuela Mil. de Montaña y Oper. Esp.	0	-	-	-	-	-	-	-

2.3.3. Cursos finalizados.

2.3.3.3. Número de cursos finalizados según su duración en días.

EJÉRCITO DE TIERRA	TOTAL	NÚMERO DE CURSOS					
		Menor o igual 30 días	Entre 31 y 60 días	Entre 61 y 90 días	Entre 91 y 180 días	Entre 181 y 360 días	Más de 360 días
TOTAL	92	5	9	17	14	37	10
Academia General Militar	12	-	1	-	2	-	9
Academia de Infantería	4	-	-	-	-	4	-
Academia de Caballería	2	-	-	-	-	2	-
Academia de Artillería	9	3	-	1	-	5	-
Academia de Ingenieros	4	-	1	-	-	3	-
Academia de Logística	15	-	-	-	1	14	-
Escuela Politécnica Superior del E.T.	3	-	-	-	-	3	-
Academia de Aviación del E.T.	14	1	3	1	4	4	1
Academia Gral. Básica de Suboficiales	4	-	-	1	3	-	-
Centro de Formación de Tropa 1	8	-	-	8	-	-	-
Centro de Formación de Tropa 2	0	-	-	-	-	-	-
Escuela de Guerra del Ejército	15	1	3	6	3	2	-
Escuela Mil. de Montaña y Oper. Esp.	2	-	1	-	1	-	-

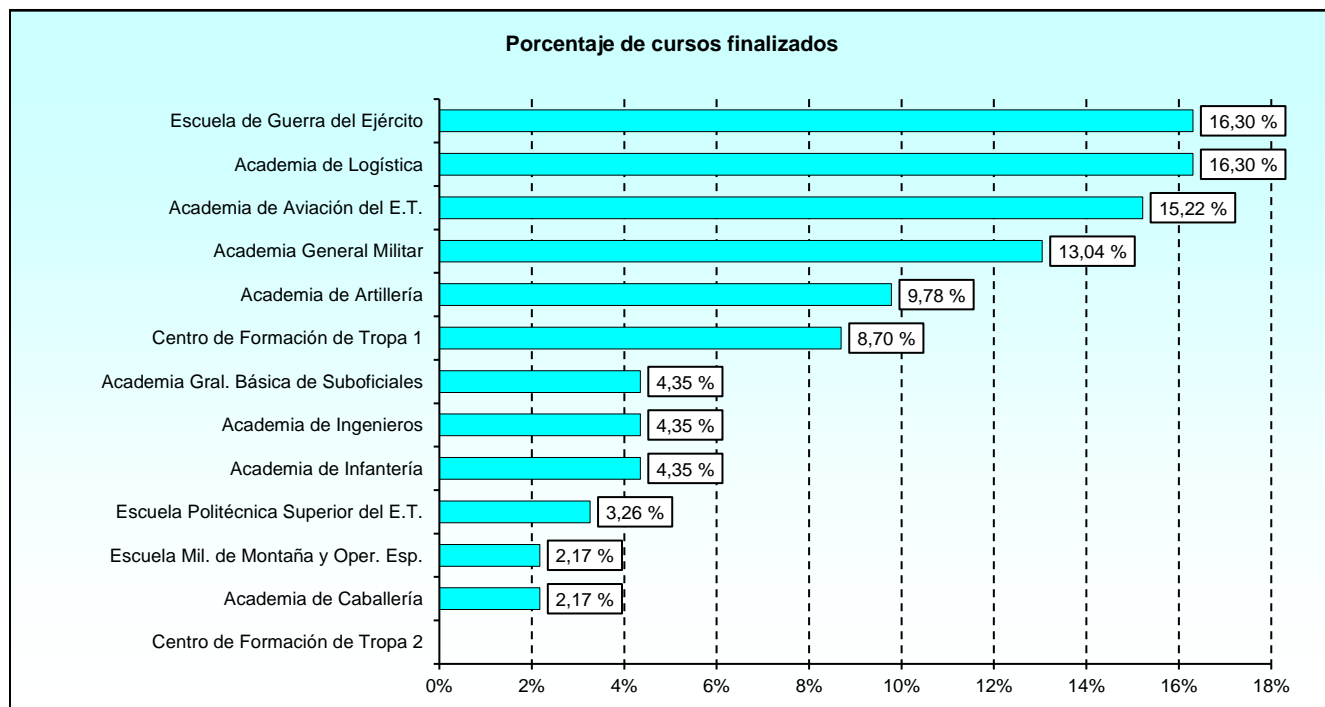

2.3.3. Cursos finalizados.**2.3.3.4. Número de solicitantes.**

EJÉRCITO DE TIERRA	TOTAL SOLICITUDES	Nº DE VECES SOLICITADO EL CURSO			
		Una vez	Dos veces	Tres veces	Más de tres veces
TOTAL	19.973	19.853	45	10	65
Academia General Militar	1.678	1.674	1	-	3
Academia de Infantería	457	457	-	-	-
Academia de Caballería	122	122	-	-	-
Academia de Artillería	383	383	-	-	-
Academia de Ingenieros	626	624	1	-	1
Academia de Logística	1.607	1.605	1	-	1
Escuela Politécnica Superior del E.T.	89	89	-	-	-
Academia de Aviación del E.T.	158	154	2	-	2
Academia Gral. Básica de Suboficiales	2.547	2.507	10	7	23
Centro de Formación de Tropa 1	9.955	9.907	22	2	24
Centro de Formación de Tropa 2	2	2	-	-	-
Escuela de Guerra del Ejército	2.069	2.049	8	1	11
Escuela Mil. de Montaña y Oper. Esp.	280	280	-	-	-

2.3.3. Cursos finalizados.

2.3.3.5. Número total de alumnos según el sexo.

EJÉRCITO DE TIERRA	TOTAL	HOMBRES	MUJERES
TOTAL	10.507	9.687	820
Academia General Militar	882	779	103
Academia de Infantería	239	227	12
Academia de Caballería	66	60	6
Academia de Artillería	275	252	23
Academia de Ingenieros	195	181	14
Academia de Logística	612	572	40
Escuela Politécnica Superior del E.T.	35	31	4
Academia de Aviación del E.T.	75	68	7
Academia Gral. Básica de Suboficiales	594	556	38
Centro de Formación de Tropa 1	6.951	6.408	543
Centro de Formación de Tropa 2	0	-	-
Escuela de Guerra del Ejército	527	497	30
Escuela Mil. de Montaña y Oper. Esp.	56	56	-

2.3.3. Cursos finalizados.

2.3.3.6. Número de alumnos según el origen.

EJÉRCITO DE TIERRA	TOTAL	ORIGEN DE LOS ALUMNOS					
		Cuerpos Comunes	Ejército de Tierra	Armada	Ejército del Aire	Guardia Civil	Otros*
TOTAL	10.507	11	9.653	13	13	132	685
Academia General Militar	882	-	741	1	-	132	8
Academia de Infantería	239	-	233	1	-	-	5
Academia de Caballería	66	-	65	-	1	-	-
Academia de Artillería	275	-	273	1	-	-	1
Academia de Ingenieros	195	-	194	-	1	-	-
Academia de Logística	612	1	609	-	-	-	2
Escuela Politécnica Superior del E.T.	35	-	35	-	-	-	-
Academia de Aviación del E.T.	75	-	69	4	2	-	-
Academia Gral. Básica de Suboficiales	594	-	590	-	-	-	4
Centro de Formación de Tropa 1	6.951	-	6.288	1	1	-	661
Centro de Formación de Tropa 2	0	-	-	-	-	-	-
Escuela de Guerra del Ejército	527	10	508	1	5	-	3
Escuela Mil. de Montaña y Oper. Esp.	56	-	48	4	3	-	1

* Se incluye el personal civil funcionario o laboral, policías, ...

2.3.3. Cursos finalizados.

2.3.3.7. Número de mujeres alumnas según el origen.

EJÉRCITO DE TIERRA	TOTAL	ORIGEN DE LOS ALUMNOS					
		Cuerpos Comunes	Ejército de Tierra	Armada	Ejército del Aire	Guardia Civil	Otros*
TOTAL	820	5	725	1	1	40	48
Academia General Militar	103	-	62	1	-	40	-
Academia de Infantería	12	-	12	-	-	-	-
Academia de Caballería	6	-	6	-	-	-	-
Academia de Artillería	23	-	23	-	-	-	-
Academia de Ingenieros	14	-	14	-	-	-	-
Academia de Logística	40	-	39	-	-	-	1
Escuela Politécnica Superior del E.T.	4	-	4	-	-	-	-
Academia de Aviación del E.T.	7	-	7	-	-	-	-
Academia Gral. Básica de Suboficiales	38	-	38	-	-	-	-
Centro de Formación de Tropa 1	543	-	496	-	-	-	47
Centro de Formación de Tropa 2	0	-	-	-	-	-	-
Escuela de Guerra del Ejército	30	5	24	-	1	-	-
Escuela Mil. de Montaña y Oper. Esp.	0	-	-	-	-	-	-

* Se incluye el personal civil funcionario o laboral, policías, ...

2.3.3. Cursos finalizados.

2.3.3.8. Número de alumnos según la categoría.

EJÉRCITO DE TIERRA	TOTAL ALUMNOS	CATEGORÍA DE LOS ALUMNOS					
		Oficiales Grales.	Oficiales	Suboficiales	Tropa y marinería	Alumnos en formación	Otros
TOTAL	10.507	0	614	663	7.720	825	685
Academia General Militar	882	-	82	27	115	650	8
Academia de Infantería	239	-	-	-	178	56	5
Academia de Caballería	66	-	-	-	47	19	-
Academia de Artillería	275	-	57	46	128	43	1
Academia de Ingenieros	195	-	4	1	146	44	-
Academia de Logística	612	-	2	11	597	-	2
Escuela Politécnica Superior del E.T.	35	-	35	-	-	-	-
Academia de Aviación del E.T.	75	-	32	25	18	-	-
Academia Gral. Básica de Suboficiales	594	-	-	480	110	-	4
Centro de Formación de Tropa 1	6.951	-	-	-	6.277	13	661
Centro de Formación de Tropa 2	0	-	-	-	-	-	-
Escuela de Guerra del Ejército	527	-	400	59	65	-	3
Escuela Mil. de Montaña y Oper. Esp.	56	-	2	14	39	-	1

2.3.3. Cursos finalizados.

2.3.3.9. Número de mujeres alumnas según la categoría.

EJÉRCITO DE TIERRA	TOTAL MUJERES	CATEGORÍA DE LOS ALUMNOS					
		Oficiales Grales.	Oficiales	Suboficiales	Tropa y marinería	Alumnos en formación	Otros
TOTAL	820	0	40	31	593	108	48
Academia General Militar	103	-	7	-	8	88	-
Academia de Infantería	12	-	-	-	8	4	-
Academia de Caballería	6	-	-	-	3	3	-
Academia de Artillería	23	-	4	3	11	5	-
Academia de Ingenieros	14	-	-	-	9	5	-
Academia de Logística	40	-	-	-	39	-	1
Escuela Politécnica Superior del E.T.	4	-	4	-	-	-	-
Academia de Aviación del E.T.	7	-	2	3	2	-	-
Academia Gral. Básica de Suboficiales	38	-	-	24	14	-	-
Centro de Formación de Tropa 1	543	-	-	-	493	3	47
Centro de Formación de Tropa 2	0	-	-	-	-	-	-
Escuela de Guerra del Ejército	30	-	23	1	6	-	-
Escuela Mil. de Montaña y Oper. Esp.	0	-	-	-	-	-	-

2.3.3. Cursos finalizados.

2.3.3.10. Número de alumnos según la edad.

EJÉRCITO DE TIERRA	TOTAL	EDAD							
		18-23	24-29	30-35	36-41	42-47	48-53	54-59	60 o más
TOTAL	10.507	4.714	3.754	794	430	649	140	26	0
Academia General Militar	882	591	151	80	12	22	20	6	-
Academia de Infantería	239	75	105	59	-	-	-	-	-
Academia de Caballería	66	24	27	15	-	-	-	-	-
Academia de Artillería	275	65	91	64	8	20	19	8	-
Academia de Ingenieros	195	54	79	61	1	-	-	-	-
Academia de Logística	612	14	167	358	56	13	3	1	-
Escuela Politécnica Superior del E.T.	35	-	20	14	1	-	-	-	-
Academia de Aviación del E.T.	75	-	14	30	12	12	5	2	-
Academia Gral. Básica de Suboficiales	594	-	6	32	121	413	22	-	-
Centro de Formación de Tropa 1	6.951	3.883	3.041	27	-	-	-	-	-
Centro de Formación de Tropa 2	0	-	-	-	-	-	-	-	-
Escuela de Guerra del Ejército	527	1	21	43	217	166	70	9	-
Escuela Mil. de Montaña y Oper. Esp.	56	7	32	11	2	3	1	-	-

2.3.3. Cursos finalizados.

2.3.3.11. Número de mujeres alumnas según la edad.

EJÉRCITO DE TIERRA	TOTAL	EDAD							
		18-23	24-29	30-35	36-41	42-47	48-53	54-59	60 o más
TOTAL	820	365	325	51	30	44	5	0	0
Academia General Militar	103	78	15	4	2	3	1	-	-
Academia de Infantería	12	4	5	3	-	-	-	-	-
Academia de Caballería	6	3	3	-	-	-	-	-	-
Academia de Artillería	23	7	8	7	-	1	-	-	-
Academia de Ingenieros	14	6	7	1	-	-	-	-	-
Academia de Logística	40	1	5	26	7	1	-	-	-
Escuela Politécnica Superior del E.T.	4	-	4	-	-	-	-	-	-
Academia de Aviación del E.T.	7	-	1	2	1	3	-	-	-
Academia Gral. Básica de Suboficiales	38	-	-	1	7	27	3	-	-
Centro de Formación de Tropa 1	543	266	273	4	-	-	-	-	-
Centro de Formación de Tropa 2	0	-	-	-	-	-	-	-	-
Escuela de Guerra del Ejército	30	-	4	3	13	9	1	-	-
Escuela Mil. de Montaña y Oper. Esp.	0	-	-	-	-	-	-	-	-

2.3.3. Cursos finalizados.

2.3.3.12. Número de alumnos según el tipo de cursos que realizan y el sexo.

EJÉRCITO DE TIERRA	TOTAL	ENSE. MIL. FORM.			ENSE. MIL. PERFECC			ALTOS EST. DE LA DEF. NAC.		
		Total Form.	H	M	Total Perfecc.	H	M	Total AEDN	H	M
TOTAL	10.507	8.796	8.092	704	1.711	1.595	116	0	0	0
Academia General Militar	882	822	724	98	60	55	5	0	-	-
Academia de Infantería	239	239	227	12	0	-	-	0	-	-
Academia de Caballería	66	66	60	6	0	-	-	0	-	-
Academia de Artillería	275	205	186	19	70	66	4	0	-	-
Academia de Ingenieros	195	186	172	14	9	9	-	0	-	-
Academia de Logística	612	292	284	8	320	288	32	0	-	-
Escuela Politécnica Superior del E.T.	35	35	31	4	0	-	-	0	-	-
Academia de Aviación del E.T.	75	0	-	-	75	68	7	0	-	-
Academia Gral. Básica de Suboficiales	594	0	-	-	594	556	38	0	-	-
Centro de Formación de Tropa 1	6.951	6.951	6.408	543	0	-	-	0	-	-
Centro de Formación de Tropa 2	0	0	-	-	0	-	-	0	-	-
Escuela de Guerra del Ejército	527	0	-	-	527	497	30	0	-	-
Escuela Mil. de Montaña y Oper. Esp.	56	0	-	-	56	56	-	0	-	-

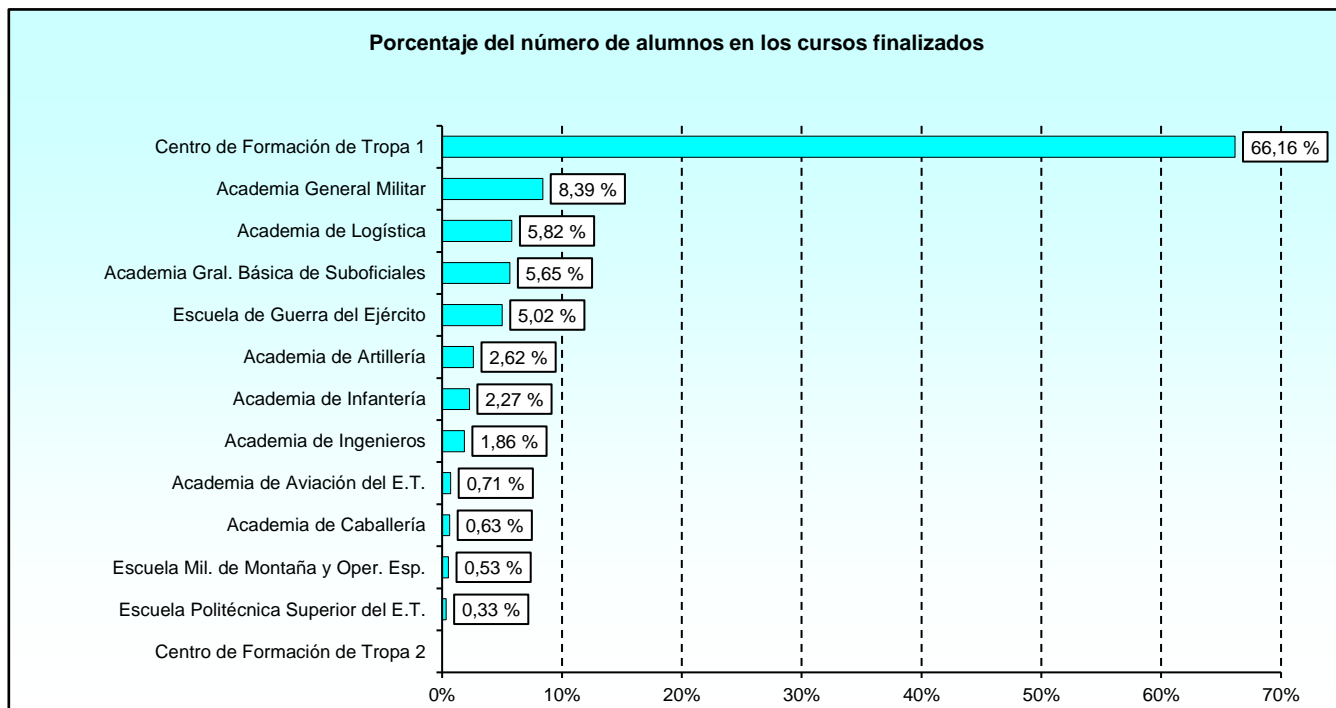

2.3.3. Cursos finalizados.**2.3.3.13. Número total de alumnos en formación según la escala.**

EJÉRCITO DE TIERRA	TOTAL	ENSEÑANZA MILITAR DE FORMACIÓN						
		Escala Oficiales	Escala Técnica de Oficiales	Escala de Oficiales Enfermeros	Escala Suboficiales	Escala de Complemento	MPTM	No consta
TOTAL	8.796	870	0	20	953	0	6.951	2
Academia General Militar	822	822	-	-	-	-	-	-
Academia de Infantería	239	-	-	-	239	-	-	-
Academia de Caballería	66	-	-	-	66	-	-	-
Academia de Artillería	205	35	-	-	170	-	-	-
Academia de Ingenieros	186	-	-	-	186	-	-	-
Academia de Logística	292	-	-	-	292	-	-	-
Escuela Politécnica Superior del E.T.	35	13	-	20	-	-	-	2
Academia de Aviación del E.T.	0	-	-	-	-	-	-	-
Academia Gral. Básica de Suboficiales	0	-	-	-	-	-	-	-
Centro de Formación de Tropa 1	6.951	-	-	-	-	-	6.951	-
Centro de Formación de Tropa 2	0	-	-	-	-	-	-	-
Escuela de Guerra del Ejército	0	-	-	-	-	-	-	-
Escuela Mil. de Montaña y Oper. Esp.	0	-	-	-	-	-	-	-

2.3.3. Cursos finalizados.**2.3.3.14. Número de mujeres alumnas en formación según la escala.**

EJÉRCITO DE TIERRA	TOTAL	ENSEÑANZA MILITAR DE FORMACIÓN						
		Escala Oficiales	Escala Técnica de Oficiales	Escala de Oficiales Enfermeros	Escala Suboficiales	Escala de Complemento	MPTM	No consta
TOTAL	704	103	0	1	56	0	543	1
Academia General Militar	98	98	-	-	-	-	-	-
Academia de Infantería	12	-	-	-	12	-	-	-
Academia de Caballería	6	-	-	-	6	-	-	-
Academia de Artillería	19	3	-	-	16	-	-	-
Academia de Ingenieros	14	-	-	-	14	-	-	-
Academia de Logística	8	-	-	-	8	-	-	-
Escuela Politécnica Superior del E.T.	4	2	-	1	-	-	-	1
Academia de Aviación del E.T.	0	-	-	-	-	-	-	-
Academia Gral. Básica de Suboficiales	0	-	-	-	-	-	-	-
Centro de Formación de Tropa 1	543	-	-	-	-	-	543	-
Centro de Formación de Tropa 2	0	-	-	-	-	-	-	-
Escuela de Guerra del Ejército	0	-	-	-	-	-	-	-
Escuela Mil. de Montaña y Oper. Esp.	0	-	-	-	-	-	-	-

2.3.3. Cursos finalizados.

2.3.3.15. Número total de alumnos en cursos de perfeccionamiento según el tipo de personal.

EJÉRCITO DE TIERRA	TOTAL	ENSEÑANZA MILITAR DE PERFECCIONAMIENTO			
		Personal Militar	Personal Civil	Reservistas	Otro personal
TOTAL	1.711	1.711	0	0	0
Academia General Militar	60	60	-	-	-
Academia de Infantería	0	-	-	-	-
Academia de Caballería	0	-	-	-	-
Academia de Artillería	70	70	-	-	-
Academia de Ingenieros	9	9	-	-	-
Academia de Logística	320	320	-	-	-
Escuela Politécnica Superior del E.T.	0	-	-	-	-
Academia de Aviación del E.T.	75	75	-	-	-
Academia Gral. Básica de Suboficiales	594	594	-	-	-
Centro de Formación de Tropa 1	0	-	-	-	-
Centro de Formación de Tropa 2	0	-	-	-	-
Escuela de Guerra del Ejército	527	527	-	-	-
Escuela Mil. de Montaña y Oper. Esp.	56	56	-	-	-

2.3.3. Cursos finalizados.

2.3.3.16. Número total de mujeres alumnas en cursos de perfeccionamiento según el tipo de personal.

EJÉRCITO DE TIERRA	TOTAL	ENSEÑANZA MILITAR DE PERFECCIONAMIENTO			
		Personal Militar	Personal Civil	Reservistas	Otro personal
TOTAL	116	116	0	0	0
Academia General Militar	5	5	-	-	-
Academia de Infantería	0	-	-	-	-
Academia de Caballería	0	-	-	-	-
Academia de Artillería	4	4	-	-	-
Academia de Ingenieros	0	-	-	-	-
Academia de Logística	32	32	-	-	-
Escuela Politécnica Superior del E.T.	0	-	-	-	-
Academia de Aviación del E.T.	7	7	-	-	-
Academia Gral. Básica de Suboficiales	38	38	-	-	-
Centro de Formación de Tropa 1	0	-	-	-	-
Centro de Formación de Tropa 2	0	-	-	-	-
Escuela de Guerra del Ejército	30	30	-	-	-
Escuela Mil. de Montaña y Oper. Esp.	0	-	-	-	-

2.3.3. Cursos finalizados.**2.3.3.17. Número de alumnos que causan baja en los cursos.**

EJÉRCITO DE TIERRA	TOTAL ALUMNOS	TOTAL BAJAS	BAJAS	
			Hombres	Mujeres
TOTAL	10.507	799	742	57
Academia General Militar	882	15	14	1
Academia de Infantería	239	7	7	-
Academia de Caballería	66	0	-	-
Academia de Artillería	275	2	2	-
Academia de Ingenieros	195	2	2	-
Academia de Logística	612	12	11	1
Escuela Politécnica Superior del E.T.	35	0	-	-
Academia de Aviación del E.T.	75	3	2	1
Academia Gral. Básica de Suboficiales	594	111	101	10
Centro de Formación de Tropa 1	6.951	608	564	44
Centro de Formación de Tropa 2	0	0	-	-
Escuela de Guerra del Ejército	527	34	34	-
Escuela Mil. de Montaña y Oper. Esp.	56	5	5	-

2.3.3. Cursos finalizados.

2.3.3.18. Número de alumnos según el motivo de la baja.

Tabla 1/2

MOTIVO DE LA BAJA	TOTAL	EJÉRCITO DE TIERRA					
		Academia General Militar	Academia de Infantería	Academia de Caballería	Academia de Artillería	Academia de Ingenieros	Academia de Logística
TOTAL	799	15	7	0	2	2	12
A propuesta del centro docente militar	1	-	-	-	-	-	-
Aplazamiento	10	-	-	-	-	-	-
Aplazamiento (Art 28 B)O. DEF/464/2017	2	-	-	-	-	-	-
Aplazamiento (Art. 31.1, R.D. 168/2009)	19	-	-	-	-	-	2
Baja (Art. 30.A.5 Orden Def.464/2017)	2	-	-	-	-	-	2
Baja (Art. 30.C.11 Orden DEF. 464/2017)	2	-	-	-	-	-	-
Baja (Art.34.C) R.D. 168/2009	13	-	-	-	-	-	-
Baja (pendiente de publicación)	1	-	-	-	-	-	1
Baja por expediente disciplinario	1	-	-	-	-	-	-
Baja sent. fir. delit. doloso art. 71.2.E FG	1	-	-	-	-	-	-
Baja voluntaria en centro de formación	530	-	-	-	-	-	-
Curso anulado	24	-	-	-	-	-	-
Error administrativo en nombramiento	1	-	-	-	-	-	-
Excedencia voluntaria	1	-	-	-	-	-	-
Falta apt. psicofísicas (no rep.) alumno	6	-	-	-	-	-	-
Falta apt. Psicofísicas (no rep.) ME.	1	-	-	-	-	-	-
Ingreso centro docente (O.Def.368/17)	2	-	-	-	-	-	-
Insuficiencia apt. psicofísica (derivada del serv)	12	-	-	-	-	-	-
Lesión o enfermedad (no repite)	1	-	-	-	-	-	-
Lesión o enfermedad (repite)	43	-	-	-	-	-	-
Necesidades del servicio	23	3	-	-	1	-	2
No presentado C.Form.(causa no justif.)	12	-	-	-	-	-	-
No reunir condiciones de ingreso FFGM	1	-	-	-	-	-	-
Otros motivos	47	2	-	-	1	-	-
Petición propia	27	10	7	-	-	2	2
Razones excepc. Debidamente acreditadas	2	-	-	-	-	-	-
Renuncia	1	-	-	-	-	-	-
Renuncia (Art.33)/R.D.168/2009	13	-	-	-	-	-	3

2.3.3. Cursos finalizados.

2.3.3.18. Número de alumnos según el motivo de la baja.

Tabla 2/2

MOTIVO DE LA BAJA	EJÉRCITO DE TIERRA						
	Esc. Sup. Politécnica del E.T.	Academia de Aviación del E.T.	Academia Gral. Básica de Subof.	Centro de Formación de Tropa 1	Centro de Formación de Tropa 2	Escuela de Guerra del Ejército	Esc. Mil. de Montaña y Oper. Esp.
TOTAL	0	3	111	608	0	34	5
A propuesta del centro docente militar	-	-	-	-	-	-	1
Aplazamiento	-	-	10	-	-	-	-
Aplazamiento (Art 28 B)O. DEF/464/2017	-	-	-	-	-	2	-
Aplazamiento (Art. 31.1, R.D. 168/2009)	-	-	17	-	-	-	-
Baja (Art. 30.A.5 Orden Def.464/2017)	-	-	-	-	-	-	-
Baja (Art. 30.C.11 Orden DEF. 464/2017)	-	-	-	-	-	-	2
Baja (Art.34.C) R.D. 168/2009	-	-	13	-	-	-	-
Baja (pendiente de publicación)	-	-	-	-	-	-	-
Baja por expediente disciplinario	-	-	-	-	-	1	-
Baja sent. fir. delit. doloso art. 71.2.E FG	-	-	-	1	-	-	-
Baja voluntaria en centro de formación	-	-	-	530	-	-	-
Curso anulado	-	-	24	-	-	-	-
Error administrativo en nombramiento	-	-	1	-	-	-	-
Excedencia voluntaria	-	-	-	-	-	1	-
Falta apt. psicofísicas (no rep.) alumno	-	-	-	6	-	-	-
Falta apt. Psicofísicas (no rep.) ME.	-	-	-	1	-	-	-
Ingreso centro docente (O.Def.368/17)	-	-	-	2	-	-	-
Insuficiencia apt. psicofísica (derivada del serv)	-	-	-	12	-	-	-
Lesión o enfermedad (no repite)	-	1	-	-	-	-	-
Lesión o enfermedad (repite)	-	-	-	43	-	-	-
Necesidades del servicio	-	2	4	-	-	11	-
No presentado C.Form.(causa no justif.)	-	-	-	12	-	-	-
No reunir condiciones de ingreso FFGM	-	-	-	1	-	-	-
Otros motivos	-	-	31	-	-	13	-
Petición propia	-	-	1	-	-	3	2
Razones excepc. Debidamente acreditadas	-	-	-	-	-	2	-
Renuncia	-	-	-	-	-	1	-
Renuncia (Art.33)/R.D.168/2009	-	-	10	-	-	-	-

2.3.3. Cursos finalizados.

2.3.3.19. Número de mujeres alumnas según el motivo de la baja.

Tabla 1/2

MOTIVO DE LA BAJA	TOTAL	EJÉRCITO DE TIERRA					
		Academia General Militar	Academia de Infantería	Academia de Caballería	Academia de Artillería	Academia de Ingenieros	Academia de Logística
TOTAL	57	1	0	0	0	0	1
Aplazamiento (Art. 31.1, R.D. 168/2009)	3	-	-	-	-	-	1
Baja (Art.34.C) R.D. 168/2009	1	-	-	-	-	-	-
Baja voluntaria en centro de formación	36	-	-	-	-	-	-
Curso anulado	4	-	-	-	-	-	-
Insuficiencia apt. psicofísica (derivada del serv)	3	-	-	-	-	-	-
Lesión o enfermedad (no repite)	1	-	-	-	-	-	-
Lesión o enfermedad (repite)	4	-	-	-	-	-	-
No presentado C.Form.(causa no justif.)	1	-	-	-	-	-	-
Petición propia	1	1	-	-	-	-	-
Renuncia (Art.33)/R.D.168/2009	3	-	-	-	-	-	-

2.3.3. Cursos finalizados.

2.3.3.19. Número de mujeres alumnas según el motivo de la baja.

Tabla 2/2

MOTIVO DE LA BAJA	EJÉRCITO DE TIERRA						
	Esc. Sup. Politécnica del E.T.	Academia de Aviación del E.T.	Academia Gral. Básica de Subof.	Centro de Formación de Tropa 1	Centro de Formación de Tropa 2	Escuela de Guerra del Ejército	Esc. Mil. de Montaña y Oper. Esp.
TOTAL	0	1	10	44	0	0	0
Aplazamiento (Art. 31.1, R.D. 168/2009)	-	-	2	-	-	-	-
Baja (Art.34.C) R.D. 168/2009	-	-	1	-	-	-	-
Baja voluntaria en centro de formación	-	-	-	36	-	-	-
Curso anulado	-	-	4	-	-	-	-
Insuficiencia apt. psicofísica (derivada del serv)	-	-	-	3	-	-	-
Lesión o enfermedad (no repite)	-	1	-	-	-	-	-
Lesión o enfermedad (repite)	-	-	-	4	-	-	-
No presentado C.Form.(causa no justif.)	-	-	-	1	-	-	-
Petición propia	-	-	-	-	-	-	-
Renuncia (Art.33)/R.D.168/2009	-	-	3	-	-	-	-

2.4. Armada.**2.4.1. Cursos convocados.****2.4.1.1. Número de cursos convocados en el año según el tipo de enseñanza.**

ARMADA	TOTAL	TIPO DE ENSEÑANZA		
		Formación	Perfeccionamiento	Altos estudios de la Defensa Nacional
TOTAL	353	90	263	0
Escuela Naval Militar	53	52	1	-
Esc. Téc. Sup. Ing. Armas Nav.	6	4	2	-
Esc. de Dotaciones Aeronav. "CN. Cardona"	27	-	27	-
Esc. de Suboficiales de la Armada	14	5	9	-
Esc. Espec. "Antonio Escaño"	107	13	94	-
Esc. Infª Mª "Gral. Albacete y Fuster"	46	6	40	-
Esc. Esp. de la Estación Naval de la Graña	32	10	22	-
Centro de Estudios Sup. Intendencia Armada	8	-	8	-
Escuela de Guerra Naval	4	-	4	-
Esc. Estudios Sup.	0	-	-	-
Esc. de Hidrografía "Alejandro Malaspina"	10	-	10	-
Esc. Submarinos "A.G.de los Reyes"	7	-	7	-
Esc. Mil. de Buceo	14	-	14	-
Centro de Instrucción y Adiestramiento	25	-	25	-

2.4.1. Cursos convocados.**2.4.1.2. Número de cursos convocados según el número de años académicos.**

ARMADA	TOTAL	AÑOS ACADÉMICOS		
		Menos de un año	Un año	Más de un año
TOTAL	353	202	73	78
Escuela Naval Militar	53	36	-	17
Esc. Téc. Sup. Ing. Armas Nav.	6	2	-	4
Esc. de Dotaciones Aeronav. "CN. Cardona"	27	17	4	6
Esc. de Suboficiales de la Armada	14	9	2	3
Esc. Espec. "Antonio Escaño"	107	67	21	19
Esc. Infª Mª "Gral. Albacete y Fuster"	46	19	18	9
Esc. Esp. de la Estación Naval de la Graña	32	11	17	4
Centro de Estudios Sup. Intendencia Armada	8	1	1	6
Escuela de Guerra Naval	4	3	-	1
Esc. Estudios Sup.	0	-	-	-
Esc. de Hidrografía "Alejandro Malaspina"	10	4	2	4
Esc. Submarinos "A.G.de los Reyes"	7	2	2	3
Esc. Mil. de Buceo	14	6	6	2
Centro de Instrucción y Adiestramiento	25	25	-	-

2.4.2. Cursos realizados.**2.4.2.1. Número de cursos realizados según el tipo de enseñanza.**

ARMADA	TOTAL	TIPO DE ENSEÑANZA		
		Formación	Perfeccionamiento	Altos estudios de la Defensa Nacional
TOTAL	296	67	229	0
Escuela Naval Militar	37	36	1	-
Esc. Téc. Sup. Ing. Armas Nav.	1	-	1	-
Esc. de Dotaciones Aeronav. "CN. Cardona"	23	-	23	-
Esc. de Suboficiales de la Armada	8	2	6	-
Esc. Espec. "Antonio Escaño"	101	13	88	-
Esc. Infª Mª "Gral. Albacete y Fuster"	42	6	36	-
Esc. Esp. de la Estación Naval de la Graña	29	10	19	-
Centro de Estudios Sup. Intendencia Armada	6	-	6	-
Escuela de Guerra Naval	4	-	4	-
Esc. Estudios Sup.	0	-	-	-
Esc. de Hidrografía "Alejandro Malaspina"	7	-	7	-
Esc. Submarinos "A.G.de los Reyes"	5	-	5	-
Esc. Mil. de Buceo	13	-	13	-
Centro de Instrucción y Adiestramiento	20	-	20	-

2.4.2. Cursos realizados.**2.4.2.2. Número de cursos de formación realizados según el grado de la enseñanza.**

ARMADA	TOTAL	ENSEÑANZA MILITAR DE FORMACIÓN						
		Ofic.	E. Téc. Of.	E Ofic. Enferm.	Subof.	E. Compl.	MPTM	No consta
TOTAL	67	31	0	2	29	0	0	5
Escuela Naval Militar	36	31	-	2	-	-	-	3
Esc. Téc. Sup. Ing. Armas Nav.	0	-	-	-	-	-	-	-
Esc. de Dotaciones Aeronav. "CN. Cardona"	0	-	-	-	-	-	-	-
Esc. de Suboficiales de la Armada	2	-	-	-	2	-	-	-
Esc. Espec. "Antonio Escaño"	13	-	-	-	13	-	-	-
Esc. Infª Mª "Gral. Albacete y Fuster"	6	-	-	-	4	-	-	2
Esc. Esp. de la Estación Naval de la Graña	10	-	-	-	10	-	-	-
Centro de Estudios Sup. Intendencia Armada	0	-	-	-	-	-	-	-
Escuela de Guerra Naval	0	-	-	-	-	-	-	-
Esc. Estudios Sup.	0	-	-	-	-	-	-	-
Esc. de Hidrografía "Alejandro Malaspina"	0	-	-	-	-	-	-	-
Esc. Submarinos "A.G.de los Reyes"	0	-	-	-	-	-	-	-
Esc. Mil. de Buceo	0	-	-	-	-	-	-	-
Centro de Instrucción y Adiestramiento	0	-	-	-	-	-	-	-

2.4.2. Cursos realizados.

2.4.2.3. Número de cursos realizados según su duración en días.

ARMADA	TOTAL	NÚMERO DE CURSOS					
		Menor o igual 30 días	Entre 31 y 60 días	Entre 61 y 90 días	Entre 91 y 180 días	Entre 181 y 360 días	Más de 360 días
TOTAL	296	80	39	24	36	106	11
Escuela Naval Militar	37	-	-	-	2	34	1
Esc. Téc. Sup. Ing. Armas Nav.	1	-	-	-	-	-	1
Esc. de Dotaciones Aeronav. "CN. Cardona"	23	16	2	-	1	3	1
Esc. de Suboficiales de la Armada	8	2	3	3	-	-	-
Esc. Espec. "Antonio Escaño"	101	29	14	6	15	33	4
Esc. Infª Mª "Gral. Albacete y Fuster"	42	14	4	4	8	12	-
Esc. Esp. de la Estación Naval de la Graña	29	3	6	1	6	13	-
Centro de Estudios Sup. Intendencia Armada	6	-	-	1	1	1	3
Escuela de Guerra Naval	4	-	-	1	-	3	-
Esc. Estudios Sup.	0	-	-	-	-	-	-
Esc. de Hidrografía "Alejandro Malaspina"	7	2	-	1	1	2	1
Esc. Submarinos "A.G.de los Reyes"	5	-	-	2	1	2	-
Esc. Mil. de Buceo	13	4	2	3	1	3	-
Centro de Instrucción y Adiestramiento	20	10	8	2	-	-	-

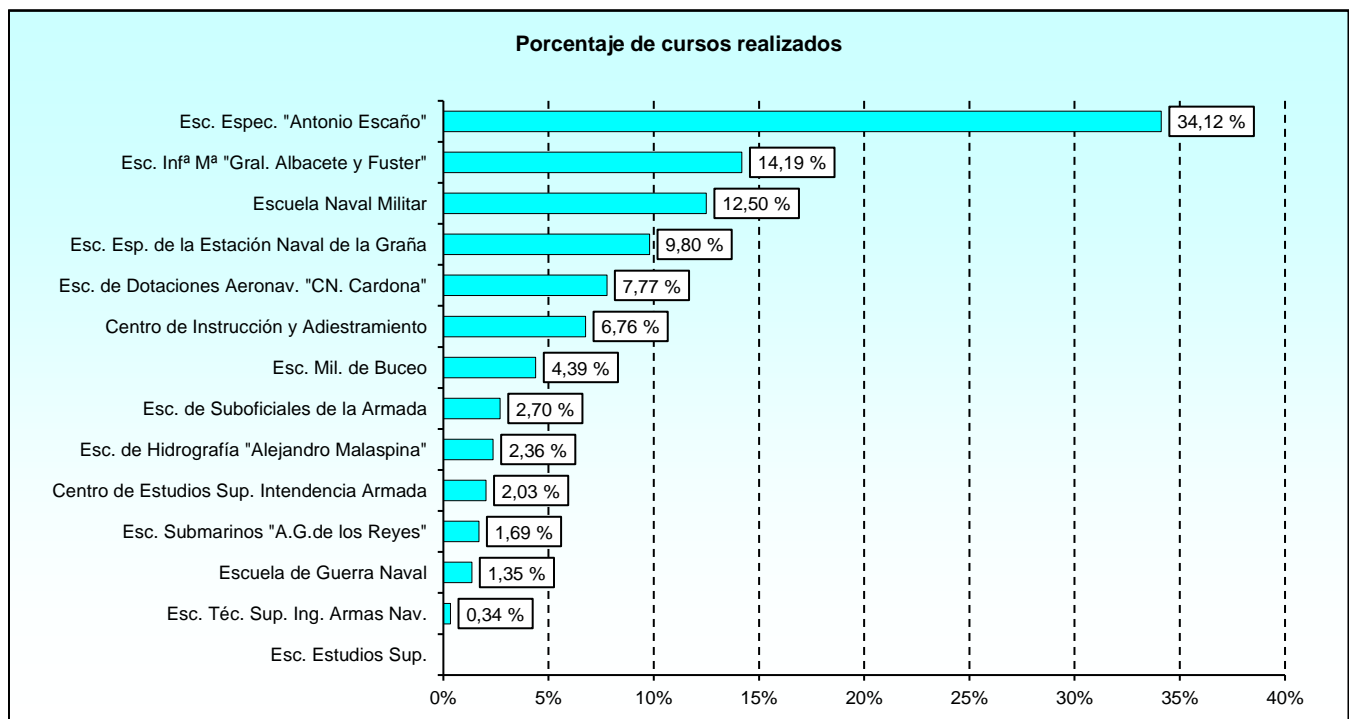

2.4.2. Cursos realizados.

2.4.2.4. Número de solicitantes.

ARMADA	TOTAL SOLICITUDES	Nº DE VECES SOLICITADO EL CURSO			
		Una vez	Dos veces	Tres veces	Más de tres veces
TOTAL	9.844	9.558	117	18	151
Escuela Naval Militar	485	485	-	-	-
Esc. Téc. Sup. Ing. Armas Nav.	10	10	-	-	-
Esc. de Dotaciones Aeronav. "CN. Cardona"	658	658	-	-	-
Esc. de Suboficiales de la Armada	1.542	1.435	50	3	54
Esc. Espec. "Antonio Escaño"	2.286	2.254	15	1	16
Esc. Infª Mª "Gral. Albacete y Fuster"	2.043	2.020	10	1	12
Esc. Esp. de la Estación Naval de la Graña	1.191	1.191	-	-	-
Centro de Estudios Sup. Intendencia Armada	163	159	2	-	2
Escuela de Guerra Naval	131	95	18	-	18
Esc. Estudios Sup.	2	2	-	-	-
Esc. de Hidrografía "Alejandro Malaspina"	95	95	-	-	-
Esc. Submarinos "A.G.de los Reyes"	111	111	-	-	-
Esc. Mil. de Buceo	664	610	14	8	32
Centro de Instrucción y Adiestramiento	463	433	8	5	17

2.4.2. Cursos realizados.**2.4.2.5. Número total de alumnos según el sexo.**

ARMADA	TOTAL	HOMBRES	MUJERES
TOTAL	4.162	3.722	440
Escuela Naval Militar	414	376	38
Esc. Téc. Sup. Ing. Armas Nav.	1	1	-
Esc. de Dotaciones Aeronav. "CN. Cardona"	226	207	19
Esc. de Suboficiales de la Armada	464	441	23
Esc. Espec. "Antonio Escaño"	1.258	1.106	152
Esc. Infª Mª "Gral. Albacete y Fuster"	719	679	40
Esc. Esp. de la Estación Naval de la Graña	417	305	112
Centro de Estudios Sup. Intendencia Armada	43	39	4
Escuela de Guerra Naval	112	104	8
Esc. Estudios Sup.	0	-	-
Esc. de Hidrografía "Alejandro Malaspina"	40	32	8
Esc. Submarinos "A.G.de los Reyes"	42	34	8
Esc. Mil. de Buceo	197	195	2
Centro de Instrucción y Adiestramiento	229	203	26

2.4.2. Cursos realizados.**2.4.2.6. Número de alumnos según el origen.**

ARMADA	TOTAL	ORIGEN DE LOS ALUMNOS					
		Cuerpos Comunes	Ejército de Tierra	Armada	Ejército del Aire	Guardia Civil	Otros*
TOTAL	4.162	5	58	4.024	17	1	57
Escuela Naval Militar	414	-	7	396	-	1	10
Esc. Téc. Sup. Ing. Armas Nav.	1	-	-	1	-	-	-
Esc. de Dotaciones Aeronav. "CN. Cardona"	226	-	-	225	-	-	1
Esc. de Suboficiales de la Armada	464	-	-	455	-	-	9
Esc. Espec. "Antonio Escaño"	1.258	1	7	1.237	3	-	10
Esc. Infª Mª "Gral. Albacete y Fuster"	719	-	2	698	1	-	18
Esc. Esp. de la Estación Naval de la Graña	417	3	1	404	1	-	8
Centro de Estudios Sup. Intendencia Armada	43	-	1	40	2	-	-
Escuela de Guerra Naval	112	-	-	112	-	-	-
Esc. Estudios Sup.	0	-	-	-	-	-	-
Esc. de Hidrografía "Alejandro Malaspina"	40	-	-	40	-	-	-
Esc. Submarinos "A.G.de los Reyes"	42	-	-	42	-	-	-
Esc. Mil. de Buceo	197	1	35	158	3	-	-
Centro de Instrucción y Adiestramiento	229	-	5	216	7	-	1

* Se incluye el personal civil funcionario o laboral, policías, ...

2.4.2. Cursos realizados.**2.4.2.7. Número de mujeres alumnas según el origen.**

ARMADA	TOTAL	ORIGEN DE LOS ALUMNOS					
		Cuerpos Comunes	Ejército de Tierra	Armada	Ejército del Aire	Guardia Civil	Otros*
TOTAL	440	1	0	429	0	0	10
Escuela Naval Militar	38	-	-	36	-	-	2
Esc. Téc. Sup. Ing. Armas Nav.	0	-	-	-	-	-	-
Esc. de Dotaciones Aeronav. "CN. Cardona"	19	-	-	19	-	-	-
Esc. de Suboficiales de la Armada	23	-	-	20	-	-	3
Esc. Espec. "Antonio Escaño"	152	-	-	150	-	-	2
Esc. Infª Mª "Gral. Albacete y Fuster"	40	-	-	39	-	-	1
Esc. Esp. de la Estación Naval de la Graña	112	1	-	109	-	-	2
Centro de Estudios Sup. Intendencia Armada	4	-	-	4	-	-	-
Escuela de Guerra Naval	8	-	-	8	-	-	-
Esc. Estudios Sup.	0	-	-	-	-	-	-
Esc. de Hidrografía "Alejandro Malaspina"	8	-	-	8	-	-	-
Esc. Submarinos "A.G.de los Reyes"	8	-	-	8	-	-	-
Esc. Mil. de Buceo	2	-	-	2	-	-	-
Centro de Instrucción y Adiestramiento	26	-	-	26	-	-	-

* Se incluye el personal civil funcionario o laboral, policías, ...

2.4.2. Cursos realizados.

2.4.2.8. Número de alumnos según la categoría.

ARMADA	TOTAL ALUMNOS	CATEGORÍA DE LOS ALUMNOS					
		Oficiales Grales.	Oficiales	Suboficiales	Tropa y marinería	Alumnos en formación	Otros
TOTAL	4.162	0	612	1.358	1.798	337	57
Escuela Naval Militar	414	-	107	1	16	280	10
Esc. Téc. Sup. Ing. Armas Nav.	1	-	1	-	-	-	-
Esc. de Dotaciones Aeronav. "CN. Cardona"	226	-	49	90	86	-	1
Esc. de Suboficiales de la Armada	464	-	6	373	76	-	9
Esc. Espec. "Antonio Escaño"	1.258	-	117	558	537	36	10
Esc. Infª Mª "Gral. Albacete y Fuster"	719	-	50	65	579	7	18
Esc. Esp. de la Estación Naval de la Graña	417	-	2	89	304	14	8
Centro de Estudios Sup. Intendencia Armada	43	-	43	-	-	-	-
Escuela de Guerra Naval	112	-	112	-	-	-	-
Esc. Estudios Sup.	0	-	-	-	-	-	-
Esc. de Hidrografía "Alejandro Malaspina"	40	-	5	6	29	-	-
Esc. Submarinos "A.G.de los Reyes"	42	-	6	11	25	-	-
Esc. Mil. de Buceo	197	-	60	55	82	-	-
Centro de Instrucción y Adiestramiento	229	-	54	110	64	-	1

2.4.2. Cursos realizados.

2.4.2.9. Número de mujeres alumnas según la categoría.

ARMADA	TOTAL MUJERES	CATEGORÍA DE LOS ALUMNOS					
		Oficiales Grales.	Oficiales	Suboficiales	Tropa y marinería	Alumnos en formación	Otros
TOTAL	440	0	34	89	273	34	10
Escuela Naval Militar	38	-	7	-	-	29	2
Esc. Téc. Sup. Ing. Armas Nav.	0	-	-	-	-	-	-
Esc. de Dotaciones Aeronav. "CN. Cardona"	19	-	1	5	13	-	-
Esc. de Suboficiales de la Armada	23	-	-	14	6	-	3
Esc. Espec. "Antonio Escaño"	152	-	7	43	97	3	2
Esc. Infª Mª "Gral. Albacete y Fuster"	40	-	2	3	34	-	1
Esc. Esp. de la Estación Naval de la Graña	112	-	1	15	92	2	2
Centro de Estudios Sup. Intendencia Armada	4	-	4	-	-	-	-
Escuela de Guerra Naval	8	-	8	-	-	-	-
Esc. Estudios Sup.	0	-	-	-	-	-	-
Esc. de Hidrografía "Alejandro Malaspina"	8	-	-	1	7	-	-
Esc. Submarinos "A.G.de los Reyes"	8	-	1	-	7	-	-
Esc. Mil. de Buceo	2	-	1	-	1	-	-
Centro de Instrucción y Adiestramiento	26	-	2	8	16	-	-

2.4.2. Cursos realizados.

2.4.2.10. Número de alumnos según la edad.

ARMADA	TOTAL	EDAD							
		18-23	24-29	30-35	36-41	42-47	48-53	54-59	60 o más
TOTAL	4.162	557	707	1.305	686	599	182	119	7
Escuela Naval Militar	414	282	88	38	5	-	1	-	-
Esc. Téc. Sup. Ing. Armas Nav.	1	-	-	1	-	-	-	-	-
Esc. de Dotac. Aeronav. "CN. Cardona"	226	8	63	62	34	39	16	4	-
Esc. de Suboficiales de la Armada	464	-	2	14	91	214	50	89	4
Esc. Espec. "Antonio Escaño"	1.258	98	219	554	196	136	42	13	-
Esc. Infª Mª "Gral. Albacete y Fuster"	719	113	152	253	134	57	9	1	-
Esc. Esp. de la Estación Naval de la Graña	417	29	65	194	86	29	11	2	1
Centro de Est. Sup. Intendencia Armada	43	-	-	4	7	19	11	1	1
Escuela de Guerra Naval	112	-	-	35	42	25	6	3	1
Esc. Estudios Sup.	0	-	-	-	-	-	-	-	-
Esc. de Hidrografía "Alejandro Malaspina"	40	3	8	15	13	1	-	-	-
Esc. Submarinos "A.G.de los Reyes"	42	7	16	12	6	1	-	-	-
Esc. Mil. de Buceo	197	10	63	65	22	25	10	2	-
C. de Instrucción y Adiestram. de la Armada	229	7	31	58	50	53	26	4	-

2.4.2. Cursos realizados.

2.4.2.11. Número de mujeres alumnas según la edad.

ARMADA	TOTAL	EDAD							
		18-23	24-29	30-35	36-41	42-47	48-53	54-59	60 o más
TOTAL	440	50	63	181	96	40	8	1	1
Escuela Naval Militar	38	29	6	1	2	-	-	-	-
Esc. Téc. Sup. Ing. Armas Nav.	0	-	-	-	-	-	-	-	-
Esc. de Dotac. Aeronav. "CN. Cardona"	19	-	1	12	4	1	1	-	-
Esc. de Suboficiales de la Armada	23	-	2	-	6	14	1	-	-
Esc. Espec. "Antonio Escaño"	152	8	16	90	28	7	3	-	-
Esc. Infª Mª "Gral. Albacete y Fuster"	40	5	12	10	10	3	-	-	-
Esc. Esp. de la Estación Naval de la Graña	112	5	18	53	27	6	1	1	1
Centro de Est. Sup. Intendencia Armada	4	-	-	-	2	1	1	-	-
Escuela de Guerra Naval	8	-	-	1	4	3	-	-	-
Esc. Estudios Sup.	0	-	-	-	-	-	-	-	-
Esc. de Hidrografía "Alejandro Malaspina"	8	1	1	3	2	1	-	-	-
Esc. Submarinos "A.G.de los Reyes"	8	1	2	3	2	-	-	-	-
Esc. Mil. de Buceo	2	-	-	-	1	1	-	-	-
C. de Instrucción y Adiestram. de la Armada	26	1	5	8	8	3	1	-	-

2.4.2. Cursos realizados.

2.4.2.12. Número de alumnos según el tipo de cursos que realizan y el sexo.

ARMADA	TOTAL	ENSE. MIL. FORM.			ENSE. MIL. PERFECC			ALTOS EST. DE LA DEF. NAC.		
		Total Form.	H	M	Total Perfecc.	H	M	Total AEDN	H	M
TOTAL	4.162	1.133	1.004	129	3.029	2.718	311	0	0	0
Escuela Naval Militar	414	413	375	38	1	1	-	0	-	-
Esc. Téc. Sup. Ing. Armas Nav.	1	0	-	-	1	1	-	0	-	-
Esc. de Dotac. Aeronav. "CN. Cardona"	226	0	-	-	226	207	19	0	-	-
Esc. de Suboficiales de la Armada	464	11	8	3	453	433	20	0	-	-
Esc. Espec. "Antonio Escaño"	1.258	316	278	38	942	828	114	0	-	-
Esc. Infª Mª "Gral. Albacete y Fuster"	719	255	239	16	464	440	24	0	-	-
Esc. Esp. de la Estación Naval de la Graña	417	138	104	34	279	201	78	0	-	-
Centro de Est. Sup. Intendencia Armada	43	0	-	-	43	39	4	0	-	-
Escuela de Guerra Naval	112	0	-	-	112	104	8	0	-	-
Esc. Estudios Sup.	0	0	-	-	0	-	-	0	-	-
Esc. de Hidrografía "Alejandro Malaspina"	40	0	-	-	40	32	8	0	-	-
Esc. Submarinos "A.G.de los Reyes"	42	0	-	-	42	34	8	0	-	-
Esc. Mil. de Buceo	197	0	-	-	197	195	2	0	-	-
C. de Instrucción y Adiestram. de la Armada	229	0	-	-	229	203	26	0	-	-

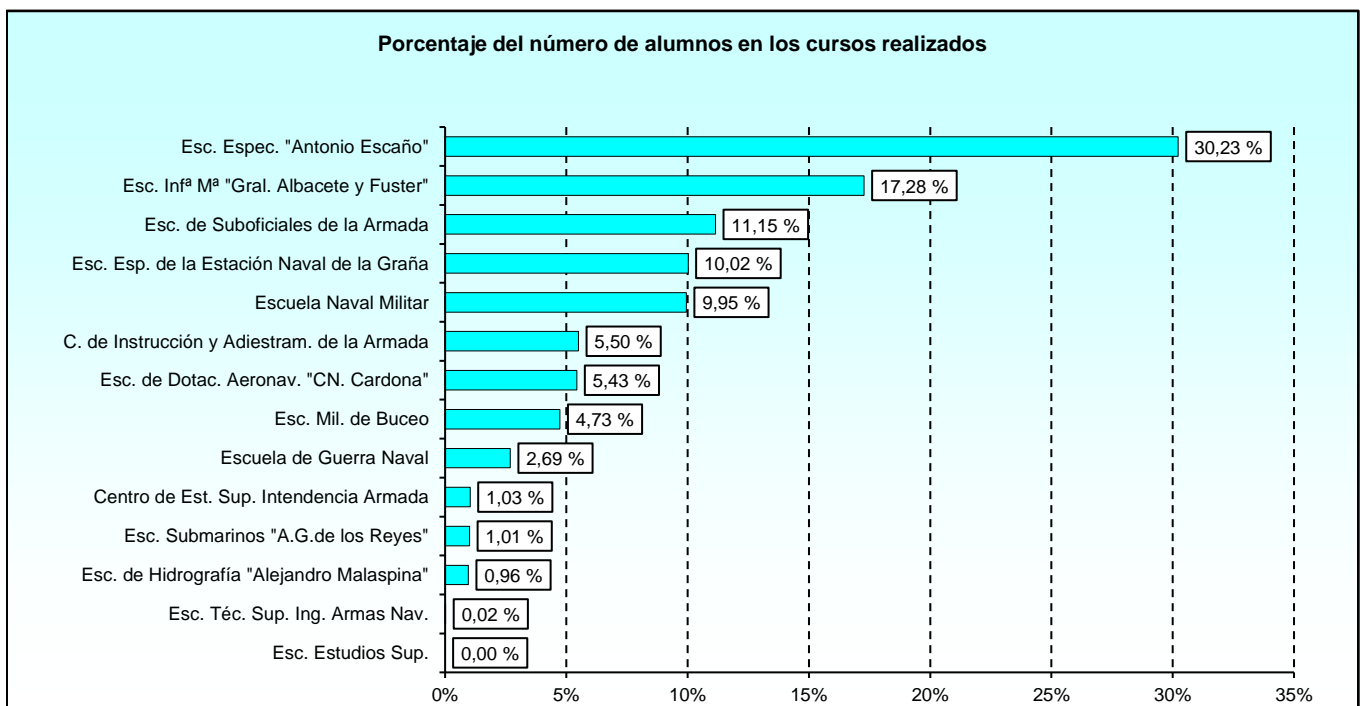

2.4.2. Cursos realizados.

2.4.2.13. Número total de alumnos en formación según la escala.

ARMADA	TOTAL	ENSEÑANZA MILITAR DE FORMACIÓN						
		Escala Oficiales	Escala Técnica de Oficiales	Escala de Oficiales Enfermeros	Escala Suboficiales	Escala de Complemento	MPTM	No consta
TOTAL	1.133	391	0	8	548	0	0	186
Escuela Naval Militar	413	391	-	8	-	-	-	14
Esc. Téc. Sup. Ing. Armas Nav.	0	-	-	-	-	-	-	-
Esc. de Dotaciones Aeronav. "CN. Cardona"	0	-	-	-	-	-	-	-
Esc. de Suboficiales de la Armada	11	-	-	-	11	-	-	-
Esc. Espec. "Antonio Escaño"	316	-	-	-	316	-	-	-
Esc. Infª Mª "Gral. Albacete y Fuster"	255	-	-	-	83	-	-	172
Esc. Esp. de la Estación Naval de la Graña	138	-	-	-	138	-	-	-
Centro de Estudios Sup. Intendencia Armada	0	-	-	-	-	-	-	-
Escuela de Guerra Naval	0	-	-	-	-	-	-	-
Esc. Estudios Sup.	0	-	-	-	-	-	-	-
Esc. de Hidrografía "Alejandro Malaspina"	0	-	-	-	-	-	-	-
Esc. Submarinos "A.G.de los Reyes"	0	-	-	-	-	-	-	-
Esc. Mil. de Buceo	0	-	-	-	-	-	-	-
Centro de Instrucción y Adiestramiento	0	-	-	-	-	-	-	-

2.4.2. Cursos realizados.

2.4.2.14. Número de mujeres alumnas en formación según la escala.

ARMADA	TOTAL	ENSEÑANZA MILITAR DE FORMACIÓN						
		Escala Oficiales	Escala Técnica de Oficiales	Escala de Oficiales Enfermeros	Escala Suboficiales	Escala de Complemento	MPTM	No consta
TOTAL	129	36	0	0	76	0	0	17
Escuela Naval Militar	38	36	-	-	-	-	-	2
Esc. Téc. Sup. Ing. Armas Nav.	0	-	-	-	-	-	-	-
Esc. de Dotaciones Aeronav. "CN. Cardona"	0	-	-	-	-	-	-	-
Esc. de Suboficiales de la Armada	3	-	-	-	3	-	-	-
Esc. Espec. "Antonio Escaño"	38	-	-	-	38	-	-	-
Esc. Infª Mª "Gral. Albacete y Fuster"	16	-	-	-	1	-	-	15
Esc. Esp. de la Estación Naval de la Graña	34	-	-	-	34	-	-	-
Centro de Estudios Sup. Intendencia Armada	0	-	-	-	-	-	-	-
Escuela de Guerra Naval	0	-	-	-	-	-	-	-
Esc. Estudios Sup.	0	-	-	-	-	-	-	-
Esc. de Hidrografía "Alejandro Malaspina"	0	-	-	-	-	-	-	-
Esc. Submarinos "A.G.de los Reyes"	0	-	-	-	-	-	-	-
Esc. Mil. de Buceo	0	-	-	-	-	-	-	-
Centro de Instrucción y Adiestramiento	0	-	-	-	-	-	-	-

2.4.2. Cursos realizados.**2.4.2.15. Número total de alumnos en cursos de perfeccionamiento según el tipo de personal.**

ARMADA	TOTAL	ENSEÑANZA MILITAR DE PERFECCIONAMIENTO			
		Personal Militar	Personal Civil	Reservistas	Otro personal
TOTAL	3.029	3.014	13	2	0
Escuela Naval Militar	1	1	-	-	-
Esc. Téc. Sup. Ing. Armas Nav.	1	1	-	-	-
Esc. de Dotac. Aeronav. "CN. Cardona"	226	226	-	-	-
Esc. de Suboficiales de la Armada	453	453	-	-	-
Esc. Espec. "Antonio Escaño"	942	939	2	1	-
Esc. Infª Mª "Gral. Albacete y Fuster"	464	457	7	-	-
Esc. Esp. de la Estación Naval de la Graña	279	275	4	-	-
Centro de Est. Sup. Intendencia Armada	43	43	-	-	-
Escuela de Guerra Naval	112	112	-	-	-
Esc. Estudios Sup.	0	-	-	-	-
Esc. de Hidrografía "Alejandro Malaspina"	40	40	-	-	-
Esc. Submarinos "A.G.de los Reyes"	42	42	-	-	-
Esc. Mil. de Buceo	197	196	-	1	-
C. de Instrucción y Adiestram. de la Armada	229	229	-	-	-

2.4.2. Cursos realizados.**2.4.2.16. Número total de mujeres alumnas en cursos de perfeccionamiento según el tipo de personal.**

ARMADA	TOTAL	ENSEÑANZA MILITAR DE PERFECCIONAMIENTO			
		Personal Militar	Personal Civil	Reservistas	Otro personal
TOTAL	311	308	3	0	0
Escuela Naval Militar	0	-	-	-	-
Esc. Téc. Sup. Ing. Armas Nav.	0	-	-	-	-
Esc. de Dotac. Aeronav. "CN. Cardona"	19	19	-	-	-
Esc. de Suboficiales de la Armada	20	20	-	-	-
Esc. Espec. "Antonio Escaño"	114	113	1	-	-
Esc. Infª Mª "Gral. Albacete y Fuster"	24	24	-	-	-
Esc. Esp. de la Estación Naval de la Graña	78	76	2	-	-
Centro de Est. Sup. Intendencia Armada	4	4	-	-	-
Escuela de Guerra Naval	8	8	-	-	-
Esc. Estudios Sup.	0	-	-	-	-
Esc. de Hidrografía "Alejandro Malaspina"	8	8	-	-	-
Esc. Submarinos "A.G.de los Reyes"	8	8	-	-	-
Esc. Mil. de Buceo	2	2	-	-	-
C. de Instrucción y Adiestram. de la Armada	26	26	-	-	-

2.4.2. Cursos realizados.

2.4.2.17. Número de alumnos que causan baja en los cursos.

ARMADA	TOTAL ALUMNOS	TOTAL BAJAS	BAJAS	
			Hombres	Mujeres
TOTAL	4.162	288	264	24
Escuela Naval Militar	414	13	12	1
Esc. Téc. Sup. Ing. Armas Nav.	1	0	-	-
Esc. de Dotaciones Aeronav. "CN. Cardona"	226	4	4	-
Esc. de Suboficiales de la Armada	464	98	94	4
Esc. Espec. "Antonio Escaño"	1.258	71	63	8
Esc. Infª Mª "Gral. Albacete y Fuster"	719	34	30	4
Esc. Esp. de la Estación Naval de la Graña	417	9	7	2
Centro de Estudios Sup. Intendencia Armada	43	3	2	1
Escuela de Guerra Naval	112	11	11	-
Esc. Estudios Sup.	0	0	-	-
Esc. de Hidrografía "Alejandro Malaspina"	40	0	-	-
Esc. Submarinos "A.G.de los Reyes"	42	1	1	-
Esc. Mil. de Buceo	197	14	14	-
Centro de Instrucción y Adiestramiento	229	30	26	4

2.4.2. Cursos realizados.

2.4.2.18. Número de alumnos según el motivo de la baja.

Tabla 1/2

MOTIVO DE LA BAJA	TOTAL	ARMADA						
		Escuela Naval Militar	E. T. Sup. Ing. Armas Nav.	Esc. Dotac. Aeronav. "C.N. Cardona"	Esc. Suboficiales Armada	Esc. Espec. "Antonio Escaño"	Esc. Infª Mª Gral. A.F.	Esc. Esp. "E.N. La Graña"
TOTAL	288	13	0	4	98	71	34	9
A petición propia	1	-	-	-	-	1	-	-
A propuesta del centro docente militar	20	-	-	-	11	3	-	5
Aplazamiento	3	-	-	-	-	2	-	-
Aplazamiento justificado	1	-	-	-	-	-	-	-
Aplazamiento por gestión (FFG)	2	-	-	-	-	2	-	-
Baja (Art. 30.A.11 Orden DEF. 464/2017)	1	-	-	1	-	-	-	-
Baja (Art. 30.A.5 Orden Def.464/2017)	8	-	-	-	-	-	6	-
Baja (Art.30.A).6 Orden Def. 464/2017	2	-	-	2	-	-	-	-
Baja (Art.34.C) R.D. 168/2009	8	-	-	-	8	-	-	-
Baja recuperable	24	-	-	-	-	1	12	-
Baja voluntaria en centro de formación	14	-	-	-	1	2	10	-
Curso anulado	33	-	-	-	-	10	-	-
Fallecimiento	1	-	-	-	1	-	-	-
Ingreso en centro docente de formación	1	1	-	-	-	-	-	-
Lesión o enfermedad (no repite)	7	-	-	-	-	3	-	-
Lesión o enfermedad (repite)	1	-	-	-	-	1	-	-
Necesidades del servicio	22	-	-	-	2	18	1	-
No presentado en C.Form. (después nombr)	3	-	-	1	-	-	-	-
No remitir trabajos	1	-	-	-	-	1	-	-
No superar prueba técnica	6	-	-	-	-	2	-	-
No superar pruebas (repite)	2	-	-	-	-	-	2	-
Otros motivos	16	-	-	-	13	2	-	-
Pase a la reserva	3	-	-	-	3	-	-	-
Petición propia	76	12	-	-	48	8	2	3
Razones excepc. Debidamente acreditadas	18	-	-	-	-	13	1	1
Renuncia	3	-	-	-	-	2	-	-
Renuncia (Art.33)/R.D.168/2009	11	-	-	-	11	-	-	-

2.4.2. Cursos realizados.

2.4.2.18. Número de alumnos según el motivo de la baja.

Tabla 2/2

MOTIVO DE LA BAJA	ARMADA						
	Centro Est. Sup. Int ^a Armada	Escuela de Guerra Naval	Esc. Est. Sup.	Esc. de Hidrografía "A. Malaspina"	E. Submar. "A.G.de los Reyes"	Esc. Mil. de Buceo	C. Instrucc. y Adiestr.
TOTAL	3	11	0	0	1	14	30
A propuesta del centro docente militar	-	-	-	-	-	-	-
Aplazamiento	-	-	-	-	-	1	-
Aplazamiento justificado	-	-	-	-	-	-	1
Aplazamiento por gestación (FFG)	1	-	-	-	-	-	-
Baja (Art. 30.A.11 Orden DEF. 464/2017)	-	-	-	-	-	-	-
Baja (Art. 30.A.5 Orden Def.464/2017)	-	-	-	-	-	-	-
Baja (Art.30.A).6 Orden Def. 464/2017	-	-	-	-	-	2	-
Baja (Art.34.C) R.D. 168/2009	-	-	-	-	-	-	-
Baja recuperable	-	-	-	-	-	-	-
Baja voluntaria en centro de formación	-	8	-	-	-	3	-
Curso anulado	-	-	-	-	-	1	-
Fallecimiento	-	-	-	-	-	-	23
Ingreso en centro docente de formación	-	-	-	-	-	-	-
Lesión o enfermedad (no repite)	-	-	-	-	-	-	-
Lesión o enfermedad (repite)	-	-	-	-	-	3	1
Necesidades del servicio	-	-	-	-	-	-	-
No presentado en C.Form. (después nombramien)	-	-	-	-	-	-	1
No remitir trabajos	1	1	-	-	-	-	-
No superar prueba técnica	-	-	-	-	-	-	-
No superar pruebas (repite)	-	-	-	-	-	4	-
Otros motivos	-	-	-	-	-	-	-
Pase a la reserva	-	1	-	-	-	-	-
Petición propia	-	-	-	-	-	-	-
Razones excepc. Debidamente acreditadas	1	-	-	-	1	-	1
Renuncia	-	-	-	-	-	-	3
Renuncia (Art.33)/R.D.168/2009	-	1	-	-	-	-	-

2.4.2. Cursos realizados.

2.4.2.19. Número de mujeres alumnas según el motivo de la baja.

Tabla 1/2

MOTIVO DE LA BAJA	TOTAL	ARMADA						
		Escuela Naval Militar	E. T. Sup. Ing. Armas Nav.	Esc. Dotac. Aeronav. "C.N. Cardona"	Esc. Suboficiales Armada	Esc. Espec. "Antonio Escaño"	Esc. Infª Mª Gral. A.F.	Esc. Esp. "E.N. La Graña"
TOTAL	24	1	0	0	4	8	4	2
A propuesta del centro docente militar	2	-	-	-	-	-	-	2
Aplazamiento por gestación (FFG)	2	-	-	-	-	2	-	-
Baja (Art.34.C) R.D. 168/2009	1	-	-	-	1	-	-	-
Baja recuperable	1	-	-	-	-	-	1	-
Baja voluntaria en centro de formación	1	-	-	-	-	-	1	-
Curso anulado	6	-	-	-	-	2	-	-
Necesidades del servicio	1	-	-	-	-	-	1	-
No presentado en C.Form. (después nc	1	-	-	-	-	-	-	-
No superar pruebas (repite)	1	-	-	-	-	-	1	-
Otros motivos	1	-	-	-	1	-	-	-
Petición propia	1	1	-	-	-	-	-	-
Razones excepc. Debidamente acredit	2	-	-	-	-	2	-	-
Renuncia	2	-	-	-	-	2	-	-
Renuncia (Art.33)/R.D.168/2009	2	-	-	-	2	-	-	-

2.4.2. Cursos realizados.

2.4.2.19. Número de alumnos según el motivo de la baja.

Tabla 2/2

MOTIVO DE LA BAJA	ARMADA						
	Centro Est. Sup. Intª Armada	Escuela de Guerra Naval	Esc. Est. Sup.	Esc. de Hidrografía "A. Malaspina"	E. Submar. "A.G.de los Reyes"	Esc. Mil. de Buceo	C. Instrucc. y Adiestr.
TOTAL	1	0	0	0	0	0	4
A propuesta del centro docente militar	-	-	-	-	-	-	-
Aplazamiento por gestación (FFG)	-	-	-	-	-	-	-
Baja (Art.34.C) R.D. 168/2009	-	-	-	-	-	-	-
Baja recuperable	-	-	-	-	-	-	-
Baja voluntaria en centro de formación	-	-	-	-	-	-	-
Curso anulado	-	-	-	-	-	-	4
Necesidades del servicio	-	-	-	-	-	-	-
No presentado en C.Form. (después nombramien)	1	-	-	-	-	-	-
No superar pruebas (repite)	-	-	-	-	-	-	-
Otros motivos	-	-	-	-	-	-	-
Petición propia	-	-	-	-	-	-	-
Razones excepc. Debidamente acreditadas	-	-	-	-	-	-	-
Renuncia	-	-	-	-	-	-	-
Renuncia (Art.33)/R.D.168/2009	-	-	-	-	-	-	-

2.4.3. Cursos finalizados.**2.4.3.1. Número de cursos finalizados según el tipo de enseñanza.**

ARMADA	TOTAL	TIPO DE ENSEÑANZA		
		Formación	Perfeccionamiento	Altos estudios de la Defensa Nacional
TOTAL	192	59	133	0
Escuela Naval Militar	32	31	1	-
Esc. Téc. Sup. Ing. Armas Nav.	1	-	1	-
Esc. de Dotaciones Aeronav. "CN. Cardona"	15	-	15	-
Esc. de Suboficiales de la Armada	1	-	1	-
Esc. Espec. "Antonio Escaño"	62	13	49	-
Esc. Infª Mª "Gral. Albacete y Fuster"	21	5	16	-
Esc. Esp. de la Estación Naval de la Graña	24	10	14	-
Centro de Estudios Sup. Intendencia Armada	4	-	4	-
Escuela de Guerra Naval	3	-	3	-
Esc. Estudios Sup.	0	-	-	-
Esc. de Hidrografía "Alejandro Malaspina"	6	-	6	-
Esc. Submarinos "A.G.de los Reyes"	3	-	3	-
Esc. Mil. de Buceo	8	-	8	-
Centro de Instrucción y Adiestramiento	12	-	12	-

2.4.3. Cursos finalizados.**2.4.3.2. Número de cursos de formación finalizados según el grado de la enseñanza.**

ARMADA	TOTAL	ENSEÑANZA MILITAR DE FORMACIÓN						
		Ofic.	E. Téc. Of.	E Ofic. Enferm.	Subof.	E. Compl.	MPTM	No consta
TOTAL	59	28	0	2	27	0	0	2
Escuela Naval Militar	31	28	-	2	-	-	-	1
Esc. Téc. Sup. Ing. Armas Nav.	0	-	-	-	-	-	-	-
Esc. de Dotaciones Aeronav. "CN. Cardona"	0	-	-	-	-	-	-	-
Esc. de Suboficiales de la Armada	0	-	-	-	-	-	-	-
Esc. Espec. "Antonio Escaño"	13	-	-	-	13	-	-	-
Esc. Infª Mª "Gral. Albacete y Fuster"	5	-	-	-	4	-	-	1
Esc. Esp. de la Estación Naval de la Graña	10	-	-	-	10	-	-	-
Centro de Estudios Sup. Intendencia Armada	0	-	-	-	-	-	-	-
Escuela de Guerra Naval	0	-	-	-	-	-	-	-
Esc. Estudios Sup.	0	-	-	-	-	-	-	-
Esc. de Hidrografía "Alejandro Malaspina"	0	-	-	-	-	-	-	-
Esc. Submarinos "A.G.de los Reyes"	0	-	-	-	-	-	-	-
Esc. Mil. de Buceo	0	-	-	-	-	-	-	-
Centro de Instrucción y Adiestramiento	0	-	-	-	-	-	-	-

2.4.3. Cursos finalizados.

2.4.3.3. Número de cursos finalizados según su duración en días.

ARMADA	TOTAL	NÚMERO DE CURSOS					
		Menor o igual 30 días	Entre 31 y 60 días	Entre 61 y 90 días	Entre 91 y 180 días	Entre 181 y 360 días	Más de 360 días
TOTAL	192	56	15	8	20	84	9
Escuela Naval Militar	32	-	-	-	-	31	1
Esc. Téc. Sup. Ing. Armas Nav.	1	-	-	-	-	-	1
Esc. de Dotaciones Aeronav. "CN. Cardona"	15	12	1	-	1	1	-
Esc. de Suboficiales de la Armada	1	-	1	-	-	-	-
Esc. Espec. "Antonio Escaño"	62	23	2	1	8	24	4
Esc. Infª Mª "Gral. Albacete y Fuster"	21	7	2	2	3	7	-
Esc. Esp. de la Estación Naval de la Graña	24	2	4	-	6	12	-
Centro de Estudios Sup. Intendencia Armada	4	-	-	-	1	1	2
Escuela de Guerra Naval	3	-	-	1	-	2	-
Esc. Estudios Sup.	0	-	-	-	-	-	-
Esc. de Hidrografía "Alejandro Malaspina"	6	2	-	1	-	2	1
Esc. Submarinos "A.G.de los Reyes"	3	-	-	1	1	1	-
Esc. Mil. de Buceo	8	4	1	-	-	3	-
Centro de Instrucción y Adiestramiento	12	6	4	2	-	-	-

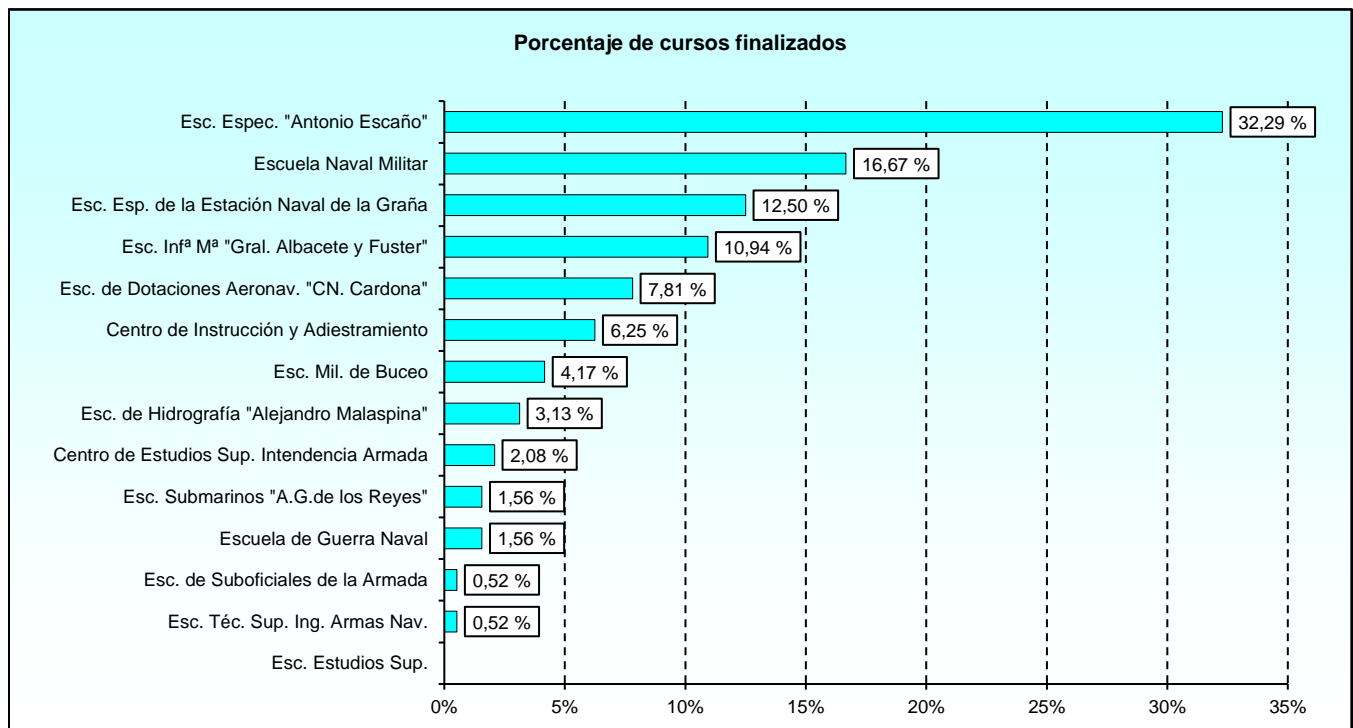

2.4.3. Cursos finalizados.

2.4.3.4. Número de solicitantes.

ARMADA	TOTAL SOLICITUDES	Nº DE VECES SOLICITADO EL CURSO			
		Una vez	Dos veces	Tres veces	Más de tres veces
TOTAL	9.605	9.513	28	10	54
Escuela Naval Militar	469	469	-	-	-
Esc. Téc. Sup. Ing. Armas Nav.	5	5	-	-	-
Esc. de Dotaciones Aeronav. "CN. Cardona"	657	657	-	-	-
Esc. de Suboficiales de la Armada	1.438	1.433	1	1	3
Esc. Espec. "Antonio Escaño"	2.257	2.251	3	-	3
Esc. Infª Mª "Gral. Albacete y Fuster"	2.031	2.018	6	-	7
Esc. Esp. de la Estación Naval de la Graña	1.187	1.187	-	-	-
Centro de Estudios Sup. Intendencia Armada	161	157	2	-	2
Escuela de Guerra Naval	94	94	-	-	-
Esc. Estudios Sup.	0	-	-	-	-
Esc. de Hidrografía "Alejandro Malaspina"	93	93	-	-	-
Esc. Submarinos "A.G.de los Reyes"	110	110	-	-	-
Esc. Mil. de Buceo	659	607	13	8	31
Centro de Instrucción y Adiestramiento	444	432	3	1	8

2.4.3. Cursos finalizados.**2.4.3.5. Número total de alumnos según el sexo.**

ARMADA	TOTAL	HOMBRES	MUJERES
TOTAL	2.241	1.947	294
Escuela Naval Militar	354	318	36
Esc. Téc. Sup. Ing. Armas Nav.	1	1	-
Esc. de Dotac. Aeronav. "CN. Cardona"	121	108	13
Esc. de Suboficiales de la Armada	27	25	2
Esc. Espec. "Antonio Escaño"	816	703	113
Esc. Infª Mª "Gral. Albacete y Fuster"	263	251	12
Esc. Esp. de la Estación Naval de la Graña	339	254	85
Centro de Est. Sup. Intendencia Armada	28	26	2
Escuela de Guerra Naval	16	14	2
Esc. Estudios Sup.	0	-	-
Esc. de Hidrografía "Alejandro Malaspina"	30	24	6
Esc. Submarinos "A.G.de los Reyes"	27	21	6
Esc. Mil. de Buceo	108	106	2
C. de Instrucción y Adiestram. de la Armada	111	96	15

2.4.3. Cursos finalizados.

2.4.3.6. Número de alumnos según el origen.

ARMADA	TOTAL	ORIGEN DE LOS ALUMNOS					
		Cuerpos Comunes	Ejército de Tierra	Armada	Ejército del Aire	Guardia Civil	Otros*
TOTAL	2.241	1	29	2.178	8	1	24
Escuela Naval Militar	354	-	6	338	-	1	9
Esc. Téc. Sup. Ing. Armas Nav.	1	-	-	1	-	-	-
Esc. de Dotaciones Aeronav. "CN. Cardona"	121	-	-	120	-	-	1
Esc. de Suboficiales de la Armada	27	-	-	27	-	-	-
Esc. Espec. "Antonio Escaño"	816	-	7	799	3	-	7
Esc. Infª Mª "Gral. Albacete y Fuster"	263	-	2	258	-	-	3
Esc. Esp. de la Estación Naval de la Graña	339	-	1	334	1	-	3
Centro de Estudios Sup. Intendencia Armada	28	-	-	27	1	-	-
Escuela de Guerra Naval	16	-	-	16	-	-	-
Esc. Estudios Sup.	0	-	-	-	-	-	-
Esc. de Hidrografía "Alejandro Malaspina"	30	-	-	30	-	-	-
Esc. Submarinos "A.G.de los Reyes"	27	-	-	27	-	-	-
Esc. Mil. de Buceo	108	1	12	94	1	-	-
Centro de Instrucción y Adiestramiento	111	-	1	107	2	-	1

* Se incluye el personal civil funcionario o laboral, policías, ...

2.4.3. Cursos finalizados.

2.4.3.7. Número de mujeres alumnas según el origen.

ARMADA	TOTAL	ORIGEN DE LOS ALUMNOS					
		Cuerpos Comunes	Ejército de Tierra	Armada	Ejército del Aire	Guardia Civil	Otros*
TOTAL	294	0	0	291	0	0	3
Escuela Naval Militar	36	-	-	34	-	-	2
Esc. Téc. Sup. Ing. Armas Nav.	0	-	-	-	-	-	-
Esc. de Dotaciones Aeronav. "CN. Cardona"	13	-	-	13	-	-	-
Esc. de Suboficiales de la Armada	2	-	-	2	-	-	-
Esc. Espec. "Antonio Escaño"	113	-	-	112	-	-	1
Esc. Infª Mª "Gral. Albacete y Fuster"	12	-	-	12	-	-	-
Esc. Esp. de la Estación Naval de la Graña	85	-	-	85	-	-	-
Centro de Estudios Sup. Intendencia Armada	2	-	-	2	-	-	-
Escuela de Guerra Naval	2	-	-	2	-	-	-
Esc. Estudios Sup.	0	-	-	-	-	-	-
Esc. de Hidrografía "Alejandro Malaspina"	6	-	-	6	-	-	-
Esc. Submarinos "A.G.de los Reyes"	6	-	-	6	-	-	-
Esc. Mil. de Buceo	2	-	-	2	-	-	-
Centro de Instrucción y Adiestramiento	15	-	-	15	-	-	-

* Se incluye el personal civil funcionario o laboral, policías, ...

2.4.3. Cursos finalizados.

2.4.3.8. Número de alumnos según la categoría.

ARMADA	TOTAL ALUMNOS	CATEGORÍA DE LOS ALUMNOS					
		Oficiales Grales.	Oficiales	Suboficiales	Tropa y marinería	Alumnos en formación	Otros
TOTAL	2.241	0	293	532	1.061	331	24
Escuela Naval Militar	354	-	58	-	13	274	9
Esc. Téc. Sup. Ing. Armas Nav.	1	-	1	-	-	-	-
Esc. de Dotaciones Aeronav. "CN. Cardona"	121	-	42	18	60	-	1
Esc. de Suboficiales de la Armada	27	-	-	-	27	-	-
Esc. Espec. "Antonio Escaño"	816	-	72	277	424	36	7
Esc. Infª Mª "Gral. Albacete y Fuster"	263	-	10	48	195	7	3
Esc. Esp. de la Estación Naval de la Graña	339	-	-	77	245	14	3
Centro de Estudios Sup. Intendencia Armada	28	-	28	-	-	-	-
Escuela de Guerra Naval	16	-	16	-	-	-	-
Esc. Estudios Sup.	0	-	-	-	-	-	-
Esc. de Hidrografía "Alejandro Malaspina"	30	-	5	6	19	-	-
Esc. Submarinos "A.G.de los Reyes"	27	-	-	11	16	-	-
Esc. Mil. de Buceo	108	-	39	42	27	-	-
Centro de Instrucción y Adiestramiento	111	-	22	53	35	-	1

2.4.3. Cursos finalizados.

2.4.3.9. Número de mujeres alumnas según la categoría.

ARMADA	TOTAL MUJERES	CATEGORÍA DE LOS ALUMNOS					
		Oficiales Grales.	Oficiales	Suboficiales	Tropa y marinería	Alumnos en formación	Otros
TOTAL	294	0	16	45	197	33	3
Escuela Naval Militar	36	-	6	-	-	28	2
Esc. Téc. Sup. Ing. Armas Nav.	0	-	-	-	-	-	-
Esc. de Dotaciones Aeronav. "CN. Cardona"	13	-	1	1	11	-	-
Esc. de Suboficiales de la Armada	2	-	-	-	2	-	-
Esc. Espec. "Antonio Escaño"	113	-	4	21	84	3	1
Esc. Infª Mª "Gral. Albacete y Fuster"	12	-	-	3	9	-	-
Esc. Esp. de la Estación Naval de la Graña	85	-	-	13	70	2	-
Centro de Estudios Sup. Intendencia Armada	2	-	2	-	-	-	-
Escuela de Guerra Naval	2	-	2	-	-	-	-
Esc. Estudios Sup.	0	-	-	-	-	-	-
Esc. de Hidrografía "Alejandro Malaspina"	6	-	-	1	5	-	-
Esc. Submarinos "A.G.de los Reyes"	6	-	-	-	6	-	-
Esc. Mil. de Buceo	2	-	1	-	1	-	-
Centro de Instrucción y Adiestramiento	15	-	-	6	9	-	-

2.4.3. Cursos finalizados.

2.4.3.10. Número de alumnos según la edad.

ARMADA	TOTAL	EDAD							
		18-23	24-29	30-35	36-41	42-47	48-53	54-59	60 o más
TOTAL	2.241	403	406	835	343	166	68	18	2
Escuela Naval Militar	354	263	54	31	5	-	1	-	-
Esc. Téc. Sup. Ing. Armas Nav.	1	-	-	1	-	-	-	-	-
Esc. de Dotaciones Aeronav. "CN. Cardona"	121	6	52	44	12	7	-	-	-
Esc. de Suboficiales de la Armada	27	-	1	13	8	2	3	-	-
Esc. Espec. "Antonio Escaño"	816	74	158	372	118	58	27	9	-
Esc. Infª Mª "Gral. Albacete y Fuster"	263	22	28	118	71	21	3	-	-
Esc. Esp. de la Estación Naval de la Graña	339	29	61	168	60	14	7	-	-
Centro de Estudios Sup. Intendencia Armada	28	-	-	3	6	11	6	1	1
Escuela de Guerra Naval	16	-	-	-	1	8	3	3	1
Esc. Estudios Sup.	0	-	-	-	-	-	-	-	-
Esc. de Hidrografía "Alejandro Malaspina"	30	3	8	11	8	-	-	-	-
Esc. Submarinos "A.G.de los Reyes"	27	2	6	12	6	1	-	-	-
Esc. Mil. de Buceo	108	3	20	29	22	22	10	2	-
Centro de Instrucción y Adiestramiento	111	1	18	33	26	22	8	3	-

2.4.3. Cursos finalizados.

2.4.3.11. Número de mujeres alumnas según la edad.

ARMADA	TOTAL	EDAD							
		18-23	24-29	30-35	36-41	42-47	48-53	54-59	60 o más
TOTAL	294	40	39	141	60	11	3	0	0
Escuela Naval Militar	36	28	5	1	2	-	-	-	-
Esc. Téc. Sup. Ing. Armas Nav.	0	-	-	-	-	-	-	-	-
Esc. de Dotaciones Aeronav. "CN. Cardona"	13	-	1	11	1	-	-	-	-
Esc. de Suboficiales de la Armada	2	-	1	-	1	-	-	-	-
Esc. Espec. "Antonio Escaño"	113	5	11	70	21	3	3	-	-
Esc. Infª Mª "Gral. Albacete y Fuster"	12	1	-	5	5	1	-	-	-
Esc. Esp. de la Estación Naval de la Graña	85	5	16	44	18	2	-	-	-
Centro de Estudios Sup. Intendencia Armada	2	-	-	-	2	-	-	-	-
Escuela de Guerra Naval	2	-	-	-	-	2	-	-	-
Esc. Estudios Sup.	0	-	-	-	-	-	-	-	-
Esc. de Hidrografía "Alejandro Malaspina"	6	1	1	2	2	-	-	-	-
Esc. Submarinos "A.G.de los Reyes"	6	-	1	3	2	-	-	-	-
Esc. Mil. de Buceo	2	-	-	-	1	1	-	-	-
Centro de Instrucción y Adiestramiento	15	-	3	5	5	2	-	-	-

2.4.3. Cursos finalizados.

2.4.3.12. Número de alumnos según el tipo de cursos que realizan y el sexo.

ARMADA	TOTAL	ENSE. MIL. FORM.			ENSE. MIL. PERFECC			ALTOS EST. DE LA DEF. NAC.		
		Total Form.	H	M	Total Perfecc.	H	M	Total AEDN	H	M
TOTAL	2.241	896	787	109	1.345	1.160	185	0	0	0
Escuela Naval Militar	354	353	317	36	1	1	-	0	-	-
Esc. Téc. Sup. Ing. Armas Nav.	1	0	-	-	1	1	-	0	-	-
Esc. de Dotaciones Aeronav. "CN. Cardona"	121	0	-	-	121	108	13	0	-	-
Esc. de Suboficiales de la Armada	27	0	-	-	27	25	2	0	-	-
Esc. Espec. "Antonio Escaño"	816	316	278	38	500	425	75	0	-	-
Esc. Infª Mª "Gral. Albacete y Fuster"	263	89	88	1	174	163	11	0	-	-
Esc. Esp. de la Estación Naval de la Graña	339	138	104	34	201	150	51	0	-	-
Centro de Estudios Sup. Intendencia Armada	28	0	-	-	28	26	2	0	-	-
Escuela de Guerra Naval	16	0	-	-	16	14	2	0	-	-
Esc. Estudios Sup.	0	0	-	-	0	-	-	0	-	-
Esc. de Hidrografía "Alejandro Malaspina"	30	0	-	-	30	24	6	0	-	-
Esc. Submarinos "A.G.de los Reyes"	27	0	-	-	27	21	6	0	-	-
Esc. Mil. de Buceo	108	0	-	-	108	106	2	0	-	-
Centro de Instrucción y Adiestramiento	111	0	-	-	111	96	15	0	-	-

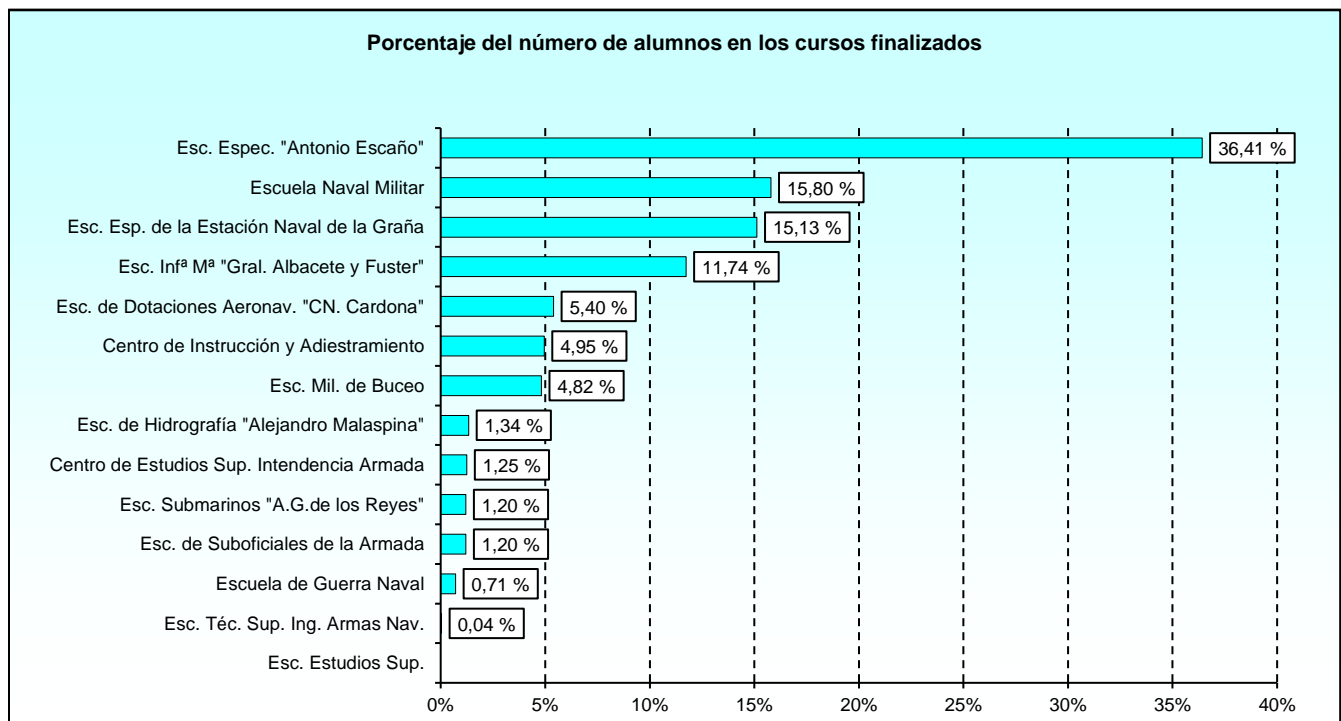

2.4.3. Cursos finalizados.

2.4.3.13. Número total de alumnos en formación según la escala.

ARMADA	TOTAL	ENSEÑANZA MILITAR DE FORMACIÓN						
		Escala Oficiales	Escala Técnica de Oficiales	Escala de Oficiales Enfermeros	Escala Suboficiales	Escala de Complemento	MPTM	No consta
TOTAL	896	341	0	8	537	0	0	10
Escuela Naval Militar	353	341	-	8	-	-	-	4
Esc. Téc. Sup. Ing. Armas Nav.	0	-	-	-	-	-	-	-
Esc. de Dotac. Aeronav. "CN. Cardona"	0	-	-	-	-	-	-	-
Esc. de Suboficiales de la Armada	0	-	-	-	-	-	-	-
Esc. Espec. "Antonio Escaño"	316	-	-	-	316	-	-	-
Esc. Infª Mª "Gral. Albacete y Fuster"	89	-	-	-	83	-	-	6
Esc. Esp. de la Estación Naval de la Graña	138	-	-	-	138	-	-	-
Centro de Est. Sup. Intendencia Armada	0	-	-	-	-	-	-	-
Escuela de Guerra Naval	0	-	-	-	-	-	-	-
Esc. Estudios Sup.	0	-	-	-	-	-	-	-
Esc. de Hidrografía "Alejandro Malaspina"	0	-	-	-	-	-	-	-
Esc. Submarinos "A.G.de los Reyes"	0	-	-	-	-	-	-	-
Esc. Mil. de Buceo	0	-	-	-	-	-	-	-
C. de Instrucción y Adiestram. de la Armada	0	-	-	-	-	-	-	-

2.4.3. Cursos finalizados.

2.4.3.14. Número de mujeres alumnas en formación según la escala.

ARMADA	TOTAL	ENSEÑANZA MILITAR DE FORMACIÓN						
		Escala Oficiales	Escala Técnica de Oficiales	Escala de Oficiales Enfermeros	Escala Suboficiales	Escala de Complemento	MPTM	No consta
TOTAL	109	35	0	0	73	0	0	1
Escuela Naval Militar	36	35	-	-	-	-	-	1
Esc. Téc. Sup. Ing. Armas Nav.	0	-	-	-	-	-	-	-
Esc. de Dotac. Aeronav. "CN. Cardona"	0	-	-	-	-	-	-	-
Esc. de Suboficiales de la Armada	0	-	-	-	-	-	-	-
Esc. Espec. "Antonio Escaño"	38	-	-	-	38	-	-	-
Esc. Infª Mª "Gral. Albacete y Fuster"	1	-	-	-	1	-	-	-
Esc. Esp. de la Estación Naval de la Graña	34	-	-	-	34	-	-	-
Centro de Est. Sup. Intendencia Armada	0	-	-	-	-	-	-	-
Escuela de Guerra Naval	0	-	-	-	-	-	-	-
Esc. Estudios Sup.	0	-	-	-	-	-	-	-
Esc. de Hidrografía "Alejandro Malaspina"	0	-	-	-	-	-	-	-
Esc. Submarinos "A.G.de los Reyes"	0	-	-	-	-	-	-	-
Esc. Mil. de Buceo	0	-	-	-	-	-	-	-
C. de Instrucción y Adiestram. de la Armada	0	-	-	-	-	-	-	-

2.4.3. Cursos finalizados.**2.4.3.15. Número total de alumnos en cursos de perfeccionamiento según el tipo de personal.**

ARMADA	TOTAL	ENSEÑANZA MILITAR DE PERFECCIONAMIENTO			
		Personal Militar	Personal Civil	Reservistas	Otro personal
TOTAL	1.345	1.342	1	2	0
Escuela Naval Militar	1	1	-	-	-
Esc. Téc. Sup. Ing. Armas Nav.	1	1	-	-	-
Esc. de Dotaciones Aeronav. "CN. Cardona"	121	121	-	-	-
Esc. de Suboficiales de la Armada	27	27	-	-	-
Esc. Espec. "Antonio Escaño"	500	499	-	1	-
Esc. Infª Mª "Gral. Albacete y Fuster"	174	173	1	-	-
Esc. Esp. de la Estación Naval de la Graña	201	201	-	-	-
Centro de Estudios Sup. Intendencia Armada	28	28	-	-	-
Escuela de Guerra Naval	16	16	-	-	-
Esc. Estudios Sup.	0	-	-	-	-
Esc. de Hidrografía "Alejandro Malaspina"	30	30	-	-	-
Esc. Submarinos "A.G.de los Reyes"	27	27	-	-	-
Esc. Mil. de Buceo	108	107	-	1	-
Centro de Instrucción y Adiestramiento	111	111	-	-	-

2.4.3. Cursos finalizados.**2.4.3.16. Número total de mujeres alumnas en cursos de perfeccionamiento según el tipo de personal.**

ARMADA	TOTAL	ENSEÑANZA MILITAR DE PERFECCIONAMIENTO			
		Personal Militar	Personal Civil	Reservistas	Otro personal
TOTAL	185	185	0	0	0
Escuela Naval Militar	0	-	-	-	-
Esc. Téc. Sup. Ing. Armas Nav.	0	-	-	-	-
Esc. de Dotaciones Aeronav. "CN. Cardona"	13	13	-	-	-
Esc. de Suboficiales de la Armada	2	2	-	-	-
Esc. Espec. "Antonio Escaño"	75	75	-	-	-
Esc. Infª Mª "Gral. Albacete y Fuster"	11	11	-	-	-
Esc. Esp. de la Estación Naval de la Graña	51	51	-	-	-
Centro de Estudios Sup. Intendencia Armada	2	2	-	-	-
Escuela de Guerra Naval	2	2	-	-	-
Esc. Estudios Sup.	0	-	-	-	-
Esc. de Hidrografía "Alejandro Malaspina"	6	6	-	-	-
Esc. Submarinos "A.G.de los Reyes"	6	6	-	-	-
Esc. Mil. de Buceo	2	2	-	-	-
Centro de Instrucción y Adiestramiento	15	15	-	-	-

2.4.3. Cursos finalizados.

2.4.3.17. Número de alumnos que causan baja en los cursos.

ARMADA	TOTAL ALUMNOS	TOTAL BAJAS	BAJAS	
			Hombres	Mujeres
TOTAL	2.241	36	32	4
Escuela Naval Militar	354	13	12	1
Esc. Téc. Sup. Ing. Armas Nav.	1	0	-	-
Esc. de Dotaciones Aeronav. "CN. Cardona"	121	1	1	-
Esc. de Suboficiales de la Armada	27	0	-	-
Esc. Espec. "Antonio Escaño"	816	13	10	3
Esc. Infª Mª "Gral. Albacete y Fuster"	263	2	2	-
Esc. Esp. de la Estación Naval de la Graña	339	3	3	-
Centro de Estudios Sup. Intendencia Armada	28	1	1	-
Escuela de Guerra Naval	16	3	3	-
Esc. Estudios Sup.	0	0	-	-
Esc. de Hidrografía "Alejandro Malaspina"	30	0	-	-
Esc. Submarinos "A.G.de los Reyes"	27	0	-	-
Esc. Mil. de Buceo	108	0	-	-
Centro de Instrucción y Adiestramiento	111	0	-	-

2.4.3. Cursos finalizados.

2.4.3.18. Número de alumnos según el motivo de la baja.

Tabla 1/2

MOTIVO DE LA BAJA	TOTAL	ARMADA						
		Escuela Naval Militar	E. T. Sup. Ing. Armas Nav.	Esc. Dotac. Aeronav. "C.N. Cardona"	Esc. Suboficiales Armada	Esc. Espec. "Antonio Escaño"	Esc. Infª Mª Gral. A.F.	Esc. Esp. "E.N. La Graña"
TOTAL	36	13	0	1	0	13	2	3
Aplazamiento por gestación (FFG)	1	-	-	-	-	1	-	-
Baja (Art. 30.A.11 Orden DEF. 464/2017)	1	-	-	1	-	-	-	-
Baja recuperable	3	-	-	-	-	1	-	-
Baja voluntaria en centro de formación	3	-	-	-	-	2	1	-
Ingreso en centro docente de formación	1	1	-	-	-	-	-	-
Otros motivos	1	-	-	-	-	1	-	-
Petición propia	23	12	-	-	-	6	1	3
Renuncia	3	-	-	-	-	2	-	-

2.4.3. Cursos finalizados.

2.4.3.18. Número de alumnos según el motivo de la baja.

Tabla 2/2

MOTIVO DE LA BAJA	ARMADA						
	Centro Est. Sup. Intª Armada	Escuela de Guerra Naval	Esc. Est. Sup.	Esc. de Hidrografía "A. Malaspina"	E. Submar. "A.G.de los Reyes"	Esc. Mil. de Buceo	C. Instrucc. y Adiestr.
TOTAL	1	3	0	0	0	0	0
Aplazamiento por gestación (FFG)	-	-	-	-	-	-	-
Baja (Art. 30.A.11 Orden DEF. 464/2017)	-	-	-	-	-	-	-
Baja recuperable	-	2	-	-	-	-	-
Baja voluntaria en centro de formación	-	-	-	-	-	-	-
Ingreso en centro docente de formación	-	-	-	-	-	-	-
Otros motivos	-	-	-	-	-	-	-
Petición propia	1	-	-	-	-	-	-
Renuncia	-	1	-	-	-	-	-

2.4.3. Cursos finalizados.

2.4.3.19. Número de mujeres alumnas según el motivo de la baja.

Tabla 1/2

MOTIVO DE LA BAJA	TOTAL	ARMADA						
		Escuela Naval Militar	E. T. Sup. Ing. Armas Nav.	Esc. Dotac. Aeronav. "C.N. Cardona"	Esc. Suboficiales Armada	Esc. Espec. "Antonio Escaño"	Esc. Infª Mª Gral. A.F.	Esc. Esp. "E.N. La Graña"
TOTAL	4	1	0	0	0	3	0	0
Aplazamiento por gestación (FFG)	1	-	-	-	-	1	-	-
Petición propia	1	1	-	-	-	-	-	-
Renuncia	2	-	-	-	-	2	-	-

2.4.3. Cursos finalizados.

2.4.3.19. Número de mujeres alumnas según el motivo de la baja.

Tabla 2/2

MOTIVO DE LA BAJA	ARMADA						
	Centro Est. Sup. Intª Armada	Escuela de Guerra Naval	Esc. Est. Sup.	Esc. de Hidrografía "A. Malaspina"	E. Submar. "A.G.de los Reyes"	Esc. Mil. de Buceo	C. Instrucc. y Adiestr.
TOTAL	0	0	0	0	0	0	0
Aplazamiento por gestación (FFG)	-	-	-	-	-	-	-
Petición propia	-	-	-	-	-	-	-
Renuncia	-	-	-	-	-	-	-

2.5. Ejército del Aire.**2.5.1. Cursos convocados.****2.5.1.1. Número de cursos convocados en el año según el tipo de enseñanza.**

EJÉRCITO DEL AIRE	TOTAL	TIPO DE ENSEÑANZA		
		Formación	Perfeccionamiento	Altos estudios de la Defensa Nacional
TOTAL	182	63	119	0
Academia General del Aire	23	22	1	-
Esc. Mil. de Caza y Ataque (Ala 23)	1	-	1	-
Grupo Escuelas Matacán	15	-	15	-
Esc. Mil. de Helicópteros (Ala 78)	5	-	5	-
Esc. de Téc. Segur., Def. y Apoyo	19	10	9	-
Esc. de Téc. Mando, Control y Telec.	17	4	13	-
Esc. de Técnicas Aeronáuticas	25	2	23	-
Esc. Mil. de Paracaidismo "Méndez Parada"	25	-	25	-
Academia Básica del Aire	24	23	1	-
Escuadrón Ens. Automoción	19	1	18	-
Centro Cartográfico y Fotográfico del EA	4	1	3	-
Centro de Guerra Aérea	5	-	5	-

2.5.1. Cursos convocados.**2.5.1.2. Número de cursos convocados según el número de años académicos.**

EJÉRCITO DEL AIRE	TOTAL	AÑOS ACADÉMICOS		
		Menos de un año	Un año	Más de un año
TOTAL	182	65	114	3
Academia General del Aire	23	23	-	-
Esc. Mil. de Caza y Ataque (Ala 23)	1	1	-	-
Grupo Escuelas Matacán	15	2	13	-
Esc. Mil. de Helicópteros (Ala 78)	5	1	4	-
Esc. de Téc. Segur., Def. y Apoyo	19	4	15	-
Esc. de Téc. Mando, Control y Telec.	17	5	10	2
Esc. de Técnicas Aeronáuticas	25	6	19	-
Esc. Mil. de Paracaidismo "Méndez Parada"	25	-	25	-
Academia Básica del Aire	24	19	5	-
Escuadrón Ens. Automoción	19	-	19	-
Centro Cartográfico y Fotográfico del EA	4	-	4	-
Centro de Guerra Aérea	5	4	-	1

2.5.2. Cursos realizados.

2.5.2.1. Número de cursos realizados según el tipo de enseñanza.

EJÉRCITO DEL AIRE	TOTAL	TIPO DE ENSEÑANZA		
		Formación	Perfeccionamiento	Altos estudios de la Defensa Nacional
TOTAL	167	60	107	0
Academia General del Aire	23	22	1	-
Esc. Mil. de Caza y Ataque (Ala 23)	1	-	1	-
Grupo Escuelas Maticán	12	-	12	-
Esc. Mil. de Helicópteros (Ala 78)	4	-	4	-
Esc. de Téc. Segur., Def. y Apoyo	14	8	6	-
Esc. de Téc. Mando, Control y Telec.	16	4	12	-
Esc. de Técnicas Aeronáuticas	24	2	22	-
Esc. Mil. de Paracaidismo "Méndez Parada"	25	-	25	-
Academia Básica del Aire	23	22	1	-
Escuadrón Ens. Automoción	16	1	15	-
Centro Cartográfico y Fotográfico del EA	4	1	3	-
Centro de Guerra Aérea	5	-	5	-

2.5.2. Cursos realizados.

2.5.2.2. Número de cursos de formación realizados según el grado de la enseñanza.

EJÉRCITO DEL AIRE	TOTAL	ENSEÑANZA MILITAR DE FORMACIÓN						
		Ofic.	E. Téc. Of.	E Ofic. Enferm.	Subof.	E. Compl.	MPTM	No consta
TOTAL	60	20	2	0	19	0	19	0
Academia General del Aire	22	20	2	-	-	-	-	-
Esc. Mil. de Caza y Ataque (Ala 23)	0	-	-	-	-	-	-	-
Grupo Escuelas Maticán	0	-	-	-	-	-	-	-
Esc. Mil. de Helicópteros (Ala 78)	0	-	-	-	-	-	-	-
Esc. de Téc. Segur., Def. y Apoyo	8	-	-	-	1	-	7	-
Esc. de Téc. Mando, Control y Telec.	4	-	-	-	1	-	3	-
Esc. de Técnicas Aeronáuticas	2	-	-	-	-	-	2	-
Esc. Mil. de Paracaidismo "Méndez Parada"	0	-	-	-	-	-	-	-
Academia Básica del Aire	22	-	-	-	17	-	5	-
Escuadrón Ens. Automoción	1	-	-	-	-	-	1	-
Centro Cartográfico y Fotográfico del EA	1	-	-	-	-	-	1	-
Centro de Guerra Aérea	0	-	-	-	-	-	-	-

2.5.2. Cursos realizados.

2.5.2.3. Número de cursos realizados según su duración en días.

EJÉRCITO DEL AIRE	TOTAL	NÚMERO DE CURSOS					
		Menor o igual 30 días	Entre 31 y 60 días	Entre 61 y 90 días	Entre 91 y 180 días	Entre 181 y 360 días	Más de 360 días
TOTAL	167	49	16	30	22	47	3
Academia General del Aire	23	2	-	-	4	14	3
Esc. Mil. de Caza y Ataque (Ala 23)	1	-	-	-	-	1	-
Grupo Escuelas Matacán	12	5	2	-	3	2	-
Esc. Mil. de Helicópteros (Ala 78)	4	-	1	2	-	1	-
Esc. de Téc. Segur., Def. y Apoyo	14	-	-	10	1	3	-
Esc. de Téc. Mando, Control y Telec.	16	5	1	4	4	2	-
Esc. de Técnicas Aeronáuticas	24	10	5	3	2	4	-
Esc. Mil. de Paracaidismo "Méndez Parada"	25	20	3	1	-	1	-
Academia Básica del Aire	23	-	-	5	5	13	-
Escuadrón Ens. Automoción	16	7	4	1	2	2	-
Centro Cartográfico y Fotográfico del EA	4	-	-	1	1	2	-
Centro de Guerra Aérea	5	-	-	3	-	2	-

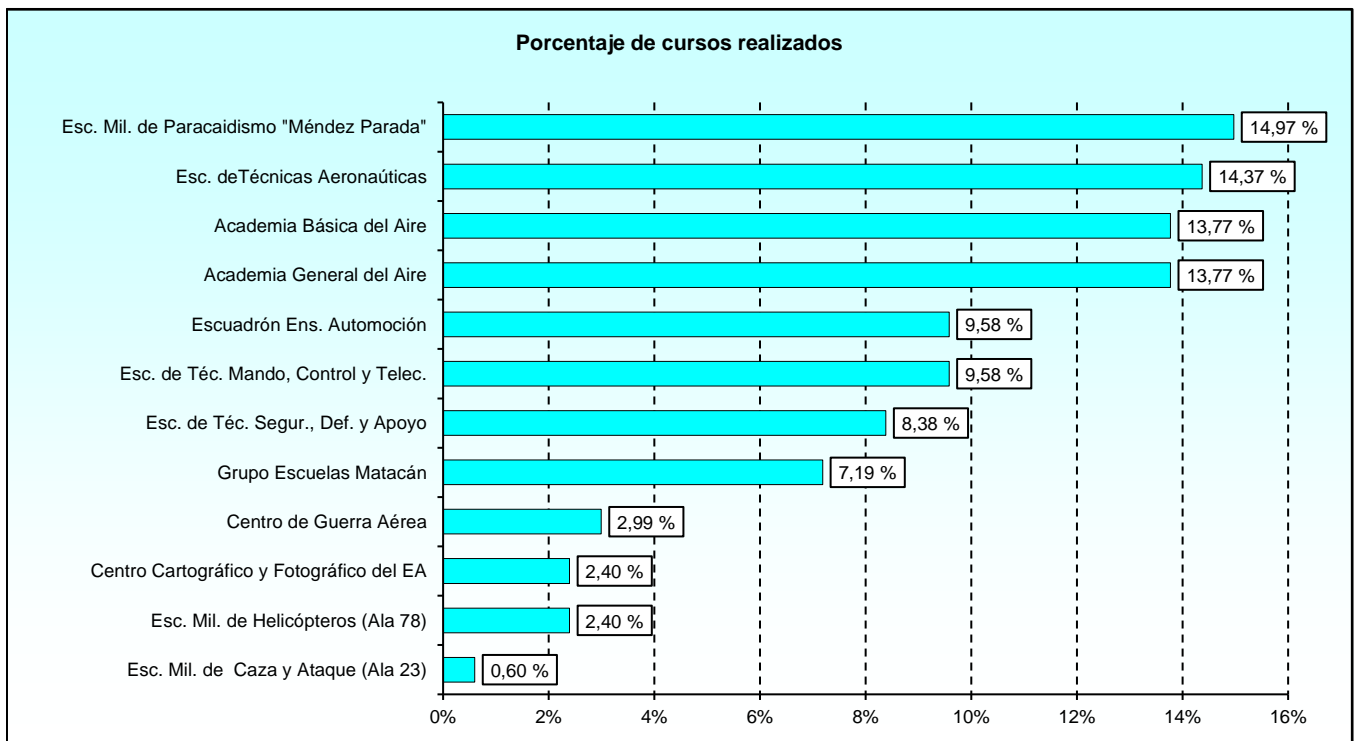

2.5.2. Cursos realizados.

2.5.2.4. Número de solicitantes.

EJÉRCITO DEL AIRE	TOTAL SOLICITUDES	Nº DE VECES SOLICITADO EL CURSO			
		Una vez	Dos veces	Tres veces	Más de tres veces
TOTAL	7.380	6.370	382	95	533
Academia General del Aire	488	488	-	-	-
Esc. Mil. de Caza y Ataque (Ala 23)	14	14	-	-	-
Grupo Escuelas Matacán	361	268	30	15	48
Esc. Mil. de Helicópteros (Ala 78)	24	24	-	-	-
Esc. de Téc. Segur., Def. y Apoyo	2.033	1.941	32	12	48
Esc. de Téc. Mando, Control y Telec.	476	387	31	11	47
Esc. de Técnicas Aeronáuticas	1.324	1.132	77	17	98
Esc. Mil. de Paracaidismo "Méndez Parada"	806	559	94	18	135
Academia Básica del Aire	1.061	1.055	3	-	3
Escuadrón Ens. Automoción	433	252	67	15	99
Centro Cartográfico y Fotográfico del EA	64	60	2	-	2
Centro de Guerra Aérea	296	190	46	7	53

2.5.2. Cursos realizados.**2.5.2.5. Número total de alumnos según el sexo.**

EJÉRCITO DEL AIRE	TOTAL	HOMBRES	MUJERES
TOTAL	5.234	4.595	639
Academia General del Aire	487	452	35
Esc. Mil. de Caza y Ataque (Ala 23)	14	13	1
Grupo Escuelas Matacán	187	169	18
Esc. Mil. de Helicópteros (Ala 78)	10	8	2
Esc. de Téc. Segur., Def. y Apoyo	1.808	1.527	281
Esc. de Téc. Mando, Control y Telec.	308	282	26
Esc. de Técnicas Aeronáuticas	487	390	97
Esc. Mil. Paracaid. "Méndez Parada"	442	427	15
Academia Básica del Aire	1.055	919	136
Escuadrón Ens. Automoción	146	134	12
Centro Cartogr. y Fotogr. del EA	50	44	6
Centro de Guerra Aérea	240	230	10

2.5.2. Cursos realizados.

2.5.2.6. Número de alumnos según el origen.

EJÉRCITO DEL AIRE	TOTAL	ORIGEN DE LOS ALUMNOS					
		Cuerpos Comunes	Ejército de Tierra	Armada	Ejército del Aire	Guardia Civil	Otros*
TOTAL	5.234	4	379	100	4.652	0	99
Academia General del Aire	487	-	8	7	468	-	4
Esc. Mil. Caza y Ataque (Ala 23)	14	-	-	-	14	-	-
Grupo Escuelas Matacán	187	-	25	24	138	-	-
Esc. Mil. de Helicópteros (Ala 78)	10	-	-	6	4	-	-
Esc. de Téc. Segur., Def. y Apoyo	1.808	-	28	1	1.709	-	70
Esc. Téc. Mando, Control y Telec.	308	-	2	-	306	-	-
Esc. de Técnicas Aeronáuticas	487	2	39	17	429	-	-
Esc. Mil. Paracaid. "M. Parada"	442	2	253	41	139	-	7
Academia Básica del Aire	1.055	-	14	2	1.025	-	14
Escuadrón Ens. Automoción	146	-	5	1	138	-	2
Centro Cartogr. y Fotogr. del EA	50	-	5	1	44	-	-
Centro de Guerra Aérea	240	-	-	-	238	-	2

* Se incluye el personal civil funcionario o laboral, policías, ...

2.5.2. Cursos realizados.

2.5.2.7. Número de mujeres alumnas según el origen.

EJÉRCITO DEL AIRE	TOTAL	ORIGEN DE LOS ALUMNOS					
		Cuerpos Comunes	Ejército de Tierra	Armada	Ejército del Aire	Guardia Civil	Otros*
TOTAL	639	2	8	10	611	0	8
Academia General del Aire	35	-	-	-	34	-	1
Esc. Mil. Caza y Ataque (Ala 23)	1	-	-	-	1	-	-
Grupo Escuelas Matacán	18	-	-	7	11	-	-
Esc. Mil. de Helicópteros (Ala 78)	2	-	-	-	2	-	-
Esc. de Téc. Segur., Def. y Apoyo	281	-	-	-	276	-	5
Esc. Téc. Mando, Control y Telec.	26	-	-	-	26	-	-
Esc. de Técnicas Aeronáuticas	97	1	2	1	93	-	-
Esc. Mil. Paracaid. "M. Parada"	15	1	6	2	6	-	-
Academia Básica del Aire	136	-	-	-	134	-	2
Escuadrón Ens. Automoción	12	-	-	-	12	-	-
Centro Cartogr. y Fotogr. del EA	6	-	-	-	6	-	-
Centro de Guerra Aérea	10	-	-	-	10	-	-

* Se incluye el personal civil funcionario o laboral, policías, ...

2.5.2. Cursos realizados.

2.5.2.8. Número de alumnos según la categoría.

EJÉRCITO DEL AIRE	TOTAL ALUMNOS	CATEGORÍA DE LOS ALUMNOS					
		Oficiales Grales.	Oficiales	Suboficiales	Tropa y marinería	Alumnos en formación	Otros
TOTAL	5.234	0	618	1.143	3.022	352	99
Academia General del Aire	487	-	123	37	53	270	4
Esc. Mil. de Caza y Ataque (Ala 23)	14	-	14	-	-	-	-
Grupo Escuelas Matacán	187	-	33	101	53	-	-
Esc. Mil. de Helicópteros (Ala 78)	10	-	10	-	-	-	-
Esc. de Téc. Segur., Def. y Apoyo	1.808	-	2	45	1.680	11	70
Esc. de Téc. Mando, Control y Telec.	308	-	97	134	77	-	-
Esc. de Técnicas Aeronáuticas	487	-	126	203	158	-	-
Esc. Mil. de Paracaidismo "Méndez I	442	-	67	68	300	-	7
Academia Básica del Aire	1.055	-	-	383	587	71	14
Escuadrón Ens. Automoción	146	-	1	39	104	-	2
Centro Cartográfico y Fotográfico de	50	-	8	32	10	-	-
Centro de Guerra Aérea	240	-	137	101	-	-	2

2.5.2. Cursos realizados.

2.5.2.9. Número de mujeres alumnas según la categoría.

EJÉRCITO DEL AIRE	TOTAL MUJERES	CATEGORÍA DE LOS ALUMNOS					
		Oficiales Grales.	Oficiales	Suboficiales	Tropa y marinería	Alumnos en formación	Otros
TOTAL	639	0	42	99	461	29	8
Academia General del Aire	35	-	7	1	8	18	1
Esc. Mil. Caza y Ataque (Ala 23)	1	-	1	-	-	-	-
Grupo Escuelas Matacán	18	-	-	5	13	-	-
Esc. Mil. de Helicópteros (Ala 78)	2	-	2	-	-	-	-
Esc. de Téc. Segur., Def. y Apoyo	281	-	-	4	272	-	5
Esc. Téc. Mando, Control y Telec.	26	-	5	16	5	-	-
Esc. de Técnicas Aeronáuticas	97	-	13	29	55	-	-
Esc. Mil. Paracaid. "M. Parada"	15	-	2	-	13	-	-
Academia Básica del Aire	136	-	-	39	84	11	2
Escuadrón Ens. Automoción	12	-	-	3	9	-	-
Centro Cartogr. y Fotogr. del EA	6	-	2	2	2	-	-
Centro de Guerra Aérea	10	-	10	-	-	-	-

2.5.2. Cursos realizados.

2.5.2.10. Número de alumnos según la edad.

EJÉRCITO DEL AIRE	TOTAL	EDAD							
		18-23	24-29	30-35	36-41	42-47	48-53	54-59	60 o más
TOTAL	5.234	1.221	2.144	812	340	392	165	154	6
Academia General del Aire	487	273	124	79	10	1	-	-	-
Esc. Mil. Caza y Ataque (Ala 23)	14	12	2	-	-	-	-	-	-
Grupo Escuelas Matacán	187	22	38	54	26	28	12	7	-
Esc. Mil. de Helicópteros (Ala 78)	10	-	10	-	-	-	-	-	-
Esc. de Téc. Segur., Def. y Apoyo	1.808	519	1.102	58	53	61	15	-	-
Esc. Téc. Mando, Control y Telec.	308	32	90	104	38	25	17	2	-
Esc. de Técnicas Aeronáuticas	487	17	119	74	86	98	79	13	1
Esc. Mil. Paracaid. "M. Parada"	442	120	217	72	22	8	3	-	-
Academia Básica del Aire	1.055	208	391	301	21	111	21	2	-
Escuadrón Ens. Automoción	146	13	38	33	44	14	4	-	-
Centro Cartogr. y Fotogr. del EA	50	5	13	17	3	7	4	1	-
Centro de Guerra Aérea	240	-	-	20	37	39	10	129	5

2.5.2. Cursos realizados.

2.5.2.11. Número de mujeres alumnas según la edad.

EJÉRCITO DEL AIRE	TOTAL	EDAD							
		18-23	24-29	30-35	36-41	42-47	48-53	54-59	60 o más
TOTAL	639	144	279	101	48	60	7	0	0
Academia General del Aire	35	14	13	8	-	-	-	-	-
Esc. Mil. Caza y Ataque (Ala 23)	1	-	1	-	-	-	-	-	-
Grupo Escuelas Matacán	18	2	-	5	7	4	-	-	-
Esc. Mil. de Helicópteros (Ala 78)	2	-	2	-	-	-	-	-	-
Esc. de Téc. Segur., Def. y Apoyo	281	83	167	9	10	12	-	-	-
Esc. Téc. Mando, Control y Telec.	26	3	6	10	4	1	2	-	-
Esc. de Técnicas Aeronáuticas	97	7	37	12	17	22	2	-	-
Esc. Mil. Paracaid. "M. Parada"	15	4	4	3	2	2	-	-	-
Academia Básica del Aire	136	29	45	51	-	9	2	-	-
Escuadrón Ens. Automoción	12	-	3	2	4	3	-	-	-
Centro Cartogr. y Fotogr. del EA	6	2	1	1	-	2	-	-	-
Centro de Guerra Aérea	10	-	-	-	4	5	1	-	-

2.5.2. Cursos realizados.

2.5.2.12. Número de alumnos según el tipo de cursos que realizan y el sexo.

EJÉRCITO DEL AIRE	TOTAL	ENSE. MIL. FORM.			ENSE. MIL. PERFECC			ALTOS EST. DE LA DEF. NAC.		
		Total Form.	H	M	Total Perfecc.	H	M	Total AEDN	H	M
TOTAL	5.234	3.249	2.779	470	1.985	1.816	169	0	0	0
Academia General del Aire	487	486	451	35	1	1	-	0	-	-
Esc. Mil. Caza y Ataque (Ala 23)	14	0	-	-	14	13	1	0	-	-
Grupo Escuelas Matacán	187	0	-	-	187	169	18	0	-	-
Esc. Mil. de Helicópteros (Ala 78)	10	0	-	-	10	8	2	0	-	-
Esc. de Téc. Segur., Def. y Apoyo	1.808	1.641	1.384	257	167	143	24	0	-	-
Esc. Téc. Mando, Control y Telec.	308	78	69	9	230	213	17	0	-	-
Esc. de Técnicas Aeronáuticas	487	96	57	39	391	333	58	0	-	-
Esc. Mil. Paracaid. "M. Parada"	442	0	-	-	442	427	15	0	-	-
Academia Básica del Aire	1.055	901	776	125	154	143	11	0	-	-
Escuadrón Ens. Automoción	146	37	34	3	109	100	9	0	-	-
Centro Cartogr. y Fotogr. del EA	50	10	8	2	40	36	4	0	-	-
Centro de Guerra Aérea	240	0	-	-	240	230	10	0	-	-

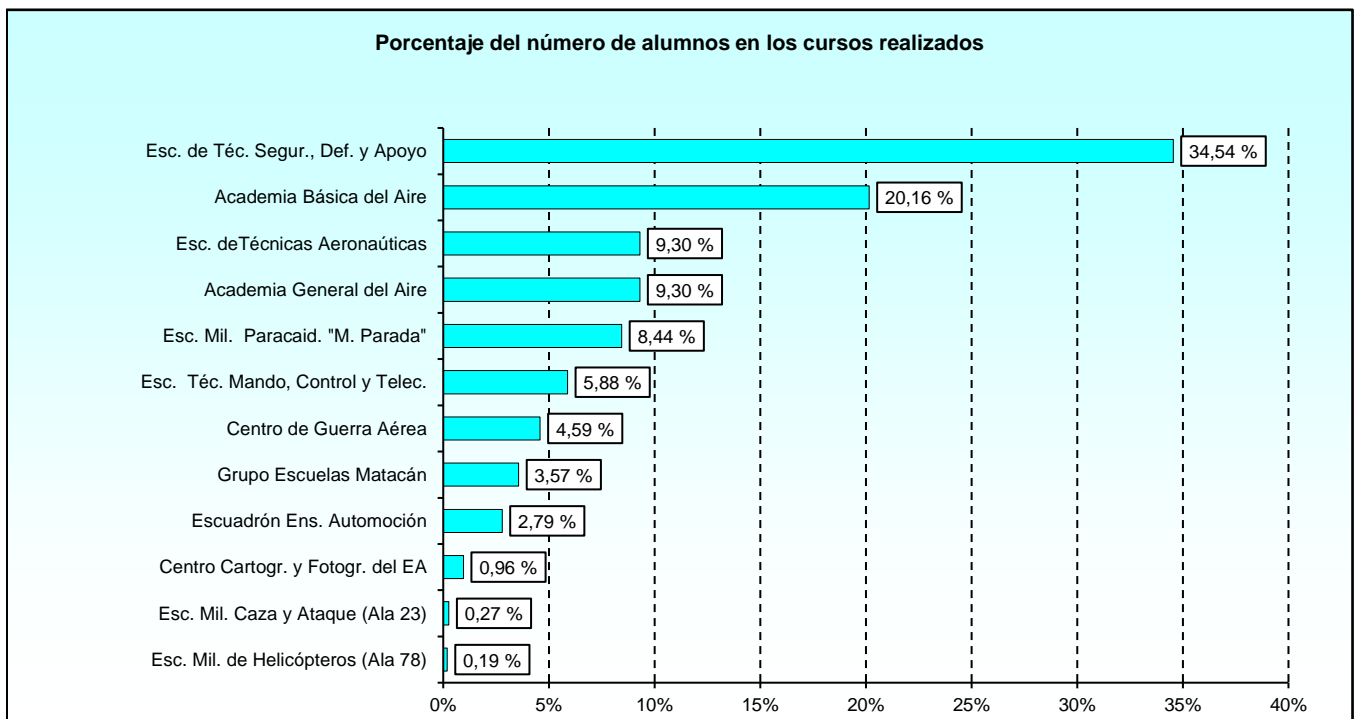

2.5.2. Cursos realizados.

2.5.2.13. Número total de alumnos en formación según la escala.

EJÉRCITO DEL AIRE	TOTAL	ENSEÑANZA MILITAR DE FORMACIÓN						
		Escala Oficiales	Escala Técnica de Oficiales	Escala de Oficiales Enfermeros	Escala Suboficiales	Escala de Complemento	MPTM	No consta
TOTAL	3.249	462	24	0	834	0	1.929	0
Academia General del Aire	486	462	24	-	-	-	-	-
Esc. Mil. Caza y Ataque (Ala 23)	0	-	-	-	-	-	-	-
Grupo Escuelas Matacán	0	-	-	-	-	-	-	-
Esc. Mil. de Helicópteros (Ala 78)	0	-	-	-	-	-	-	-
Esc. de Téc. Segur., Def. y Apoyo	1.641	-	-	-	23	-	1.618	-
Esc. Téc. Mando, Control y Telec.	78	-	-	-	24	-	54	-
Esc. de Técnicas Aeronáuticas	96	-	-	-	-	-	96	-
Esc. Mil. Paracaid. "M. Parada"	0	-	-	-	-	-	-	-
Academia Básica del Aire	901	-	-	-	787	-	114	-
Escuadrón Ens. Automoción	37	-	-	-	-	-	37	-
Centro Cartogr. y Fotogr. del EA	10	-	-	-	-	-	10	-
Centro de Guerra Aérea	0	-	-	-	-	-	-	-

2.5.2. Cursos realizados.

2.5.2.14. Número de mujeres alumnas en formación según la escala.

EJÉRCITO DEL AIRE	TOTAL	ENSEÑANZA MILITAR DE FORMACIÓN						
		Escala Oficiales	Escala Técnica de Oficiales	Escala de Oficiales Enfermeros	Escala Suboficiales	Escala de Complemento	MPTM	No consta
TOTAL	470	33	2	0	112	0	323	0
Academia General del Aire	35	33	2	-	-	-	-	-
Esc. Mil. Caza y Ataque (Ala 23)	0	-	-	-	-	-	-	-
Grupo Escuelas Matacán	0	-	-	-	-	-	-	-
Esc. Mil. de Helicópteros (Ala 78)	0	-	-	-	-	-	-	-
Esc. de Téc. Segur., Def. y Apoyo	257	-	-	-	3	-	254	-
Esc. Téc. Mando, Control y Telec.	9	-	-	-	5	-	4	-
Esc. de Técnicas Aeronáuticas	39	-	-	-	-	-	39	-
Esc. Mil. Paracaid. "M. Parada"	0	-	-	-	-	-	-	-
Academia Básica del Aire	125	-	-	-	104	-	21	-
Escuadrón Ens. Automoción	3	-	-	-	-	-	3	-
Centro Cartogr. y Fotogr. del EA	2	-	-	-	-	-	2	-
Centro de Guerra Aérea	0	-	-	-	-	-	-	-

2.5.2. Cursos realizados.**2.5.2.15. Número total de alumnos en cursos de perfeccionamiento según el tipo de personal.**

EJÉRCITO DEL AIRE	TOTAL	ENSEÑANZA MILITAR DE PERFECCIONAMIENTO			
		Personal Militar	Personal Civil	Reservistas	Otro personal
TOTAL	1.985	1.983	0	2	0
Academia General del Aire	1	1	-	-	-
Esc. Mil. de Caza y Ataque (Ala 23)	14	14	-	-	-
Grupo Escuelas Matacán	187	187	-	-	-
Esc. Mil. de Helicópteros (Ala 78)	10	10	-	-	-
Esc. de Téc. Segur., Def. y Apoyo	167	165	-	2	-
Esc. de Téc. Mando, Control y Telec.	230	230	-	-	-
Esc. de Técnicas Aeronáuticas	391	391	-	-	-
Esc. Mil. de Paracaidismo "Méndez Parada"	442	442	-	-	-
Academia Básica del Aire	154	154	-	-	-
Escuadrón Ens. Automoción	109	109	-	-	-
Centro Cartográfico y Fotográfico del EA	40	40	-	-	-
Centro de Guerra Aérea	240	240	-	-	-

2.5.2. Cursos realizados.**2.5.2.16. Número total de mujeres alumnas en cursos de perfeccionamiento según el tipo de personal.**

EJÉRCITO DEL AIRE	TOTAL	ENSEÑANZA MILITAR DE PERFECCIONAMIENTO			
		Personal Militar	Personal Civil	Reservistas	Otro personal
TOTAL	169	168	0	1	0
Academia General del Aire	0	-	-	-	-
Esc. Mil. de Caza y Ataque (Ala 23)	1	1	-	-	-
Grupo Escuelas Matacán	18	18	-	-	-
Esc. Mil. de Helicópteros (Ala 78)	2	2	-	-	-
Esc. de Téc. Segur., Def. y Apoyo	24	23	-	1	-
Esc. de Téc. Mando, Control y Telec.	17	17	-	-	-
Esc. de Técnicas Aeronáuticas	58	58	-	-	-
Esc. Mil. de Paracaidismo "Méndez Parada"	15	15	-	-	-
Academia Básica del Aire	11	11	-	-	-
Escuadrón Ens. Automoción	9	9	-	-	-
Centro Cartográfico y Fotográfico del EA	4	4	-	-	-
Centro de Guerra Aérea	10	10	-	-	-

2.5.2. Cursos realizados.

2.5.2.17. Número de alumnos que causan baja en los cursos.

EJÉRCITO DEL AIRE	TOTAL ALUMNOS	TOTAL BAJAS	BAJAS	
			Hombres	Mujeres
TOTAL	5.234	264	251	13
Academia General del Aire	487	6	5	1
Esc. Mil. de Caza y Ataque (Ala 23)	14	0	-	-
Grupo Escuelas Matacán	187	0	-	-
Esc. Mil. de Helicópteros (Ala 78)	10	0	-	-
Esc. de Téc. Segur., Def. y Apoyo	1.808	88	81	7
Esc. de Téc. Mando, Control y Telec.	308	0	-	-
Esc. de Técnicas Aeronáuticas	487	0	-	-
Esc. Mil. de Paracaidismo "Méndez Parada"	442	0	-	-
Academia Básica del Aire	1.055	26	22	4
Escuadrón Ens. Automoción	146	0	-	-
Centro Cartográfico y Fotográfico del EA	50	0	-	-
Centro de Guerra Aérea	240	144	143	1

2.5.2. Cursos realizados.

2.5.2.18. Número de alumnos según el motivo de la baja.

Tabla 1/2

MOTIVO DE LA BAJA	TOTAL	EJÉRCITO DEL AIRE				
		Academia General del Aire	Esc. Mil de Caza y Ataque Ala 23	Grupo Escuelas de Maticán	Esc. Mil. Helicópteros Ala 78	Esc. Téc. Segur., Def. y Apoyo
TOTAL	264	6	0	0	0	88
Aplazamiento (O.M. 37/2002)	1	-	-	-	-	-
Aplazamiento (Art. 31.1, R.D. 168/2009)	17	-	-	-	-	-
Aplazamiento (Art. 31.1.E) R.D.168/2009)	3	-	-	-	-	2
Baja (Art.34.1.B)/R.D.168/2009	5	-	-	-	-	-
Baja (Art.34.C) R.D. 168/2009	25	-	-	-	-	7
Baja sent. fir. delit. doloso art. 71.2.E FG	1	-	-	-	-	1
Baja voluntaria en centro de formación	43	2	-	-	-	37
Cambio de situación administrativa	1	-	-	-	-	-
Fallecimiento	1	1	-	-	-	-
Falta apt. psicofísicas	4	-	-	-	-	4
Ingreso centro docente (O.Def.368/17)	6	-	-	-	-	5
Ingreso en centro docente de formación	1	-	-	-	-	-
Insuficiencia apt. psicofísica (derivada del serv)	7	-	-	-	-	7
Lesión o enfermedad (repite)	4	-	-	-	-	4
Petición propia	28	3	-	-	-	13
Renuncia	2	-	-	-	-	-
Renuncia (Art.33)/R.D.168/2009	115	-	-	-	-	8

2.5.2. Cursos realizados.

2.5.2.18. Número de alumnos según el motivo de la baja.

Tabla 2/2

MOTIVO DE LA BAJA	EJÉRCITO DEL AIRE						
	Esc. Téc. Mando, Control y Telec.	Esc. Técnicas Aeronáuticas	Escuela Mil. de Paracaidismo	Academia Básica del Aire	Escuadrón Ens. Automoción	Centro Cartográfico y Fotográfico	Centro de Guerra Aérea
TOTAL	0	0	0	26	0	0	144
Aplazamiento (O.M. 37/2002)	-	-	-	-	-	-	1
Aplazamiento (Art. 31.1, R.D. 168/2009)	-	-	-	3	-	-	14
Aplazamiento (Art. 31.1.E) R.D.168/2009)	-	-	-	-	-	-	1
Baja (Art.34.1.B)/R.D.168/2009	-	-	-	2	-	-	3
Baja (Art.34.C) R.D. 168/2009	-	-	-	1	-	-	17
Baja sent. fir. delit. doloso art. 71.2.E FG	-	-	-	-	-	-	-
Baja voluntaria en centro de formación	-	-	-	4	-	-	-
Cambio de situación administrativa	-	-	-	-	-	-	1
Fallecimiento	-	-	-	-	-	-	-
Falta apt. psicofísicas	-	-	-	-	-	-	-
Ingreso centro docente (O.Def.368/17)	-	-	-	1	-	-	-
Ingreso en centro docente de formación	-	-	-	1	-	-	-
Insuficiencia apt. psicofísica (derivada del serv)	-	-	-	-	-	-	-
Lesión o enfermedad (repite)	-	-	-	-	-	-	-
Petición propia	-	-	-	12	-	-	-
Renuncia	-	-	-	2	-	-	-
Renuncia (Art.33)/R.D.168/2009	-	-	-	-	-	-	107

2.5.2. Cursos realizados.

2.5.2.19. Número de mujeres alumnas según el motivo de la baja.

Tabla 1/2

MOTIVO DE LA BAJA	TOTAL	EJÉRCITO DEL AIRE				
		Academia General del Aire	Esc. Mil de Caza y Ataque Ala 23	Grupo Escuelas de Maticán	Esc. Mil. Helicópteros Ala 78	Esc. Téc. Segur., Def. y Apoyo
TOTAL	13	1	0	0	0	7
Aplazamiento (O.M. 37/2002)	1	-	-	-	-	-
Aplazamiento (Art. 31.1, R.D. 168/2009)	2	-	-	-	-	-
Aplazamiento (Art. 31.1.E) R.D.168/2009)	1	-	-	-	-	1
Baja (Art.34.C) R.D. 168/2009	1	-	-	-	-	1
Baja voluntaria en centro de formación	5	-	-	-	-	4
Fallecimiento	1	1	-	-	-	-
Petición propia	2	-	-	-	-	1

2.5.2. Cursos realizados.

2.5.2.19. Número de mujeres alumnas según el motivo de la baja.

Tabla 2/2

MOTIVO DE LA BAJA	EJÉRCITO DEL AIRE						
	Esc. Téc. Mando, Control y Telec.	Esc. Técnicas Aeronáuticas	Escuela Mil. de Paracaidismo	Academia Básica del Aire	Escuadrón Ens. Automoción	Centro Cartográfico y Fotográfico	Centro de Guerra Aérea
TOTAL	0	0	0	4	0	0	1
Aplazamiento (O.M. 37/2002)	-	-	-	-	-	-	1
Aplazamiento (Art. 31.1, R.D. 168/2009)	-	-	-	2	-	-	-
Aplazamiento (Art. 31.1.E) R.D.168/2009)	-	-	-	-	-	-	-
Insuficiencia apt. Psicof. (derivada del serv)	-	-	-	-	-	-	-
Baja voluntaria en centro de formación	-	-	-	1	-	-	-
Fallecimiento	-	-	-	-	-	-	-
Petición propia	-	-	-	1	-	-	-

2.5.3. Cursos finalizados.**2.5.3.1. Número de cursos finalizados según el tipo de enseñanza.**

EJÉRCITO DEL AIRE	TOTAL	TIPO DE ENSEÑANZA		
		Formación	Perfeccionamiento	Altos estudios de la Defensa Nacional
TOTAL	129	44	85	0
Academia General del Aire	16	15	1	-
Esc. Mil. de Caza y Ataque (Ala 23)	0	-	-	-
Grupo Escuelas Matacán	8	-	8	-
Esc. Mil. de Helicópteros (Ala 78)	3	-	3	-
Esc. de Téc. Segur., Def. y Apoyo	10	7	3	-
Esc. de Téc. Mando, Control y Telec.	15	4	11	-
Esc. de Técnicas Aeronáuticas	21	2	19	-
Esc. Mil. de Paracaidismo "Méndez Parada"	23	-	23	-
Academia Básica del Aire	14	14	-	-
Escuadrón Ens. Automoción	13	1	12	-
Centro Cartográfico y Fotográfico del EA	4	1	3	-
Centro de Guerra Aérea	2	-	2	-

2.5.3. Cursos finalizados.**2.5.3.2. Número de cursos de formación finalizados según el grado de la enseñanza.**

EJÉRCITO DEL AIRE	TOTAL	ENSEÑANZA MILITAR DE FORMACIÓN					
		Ofic.	E. Téc. Of.	E Ofic. Enferm.	Subof.	E. Compl.	MPTM
TOTAL	44	14	1	0	11	0	18
Academia General del Aire	15	14	1	-	-	-	-
Esc. Mil. de Caza y Ataque (Ala 23)	0	-	-	-	-	-	-
Grupo Escuelas Matacán	0	-	-	-	-	-	-
Esc. Mil. de Helicópteros (Ala 78)	0	-	-	-	-	-	-
Esc. de Téc. Segur., Def. y Apoyo	7	-	-	-	1	-	6
Esc. de Téc. Mando, Control y Telec.	4	-	-	-	1	-	3
Esc. de Técnicas Aeronáuticas	2	-	-	-	-	-	2
Esc. Mil. de Paracaidismo "Méndez Parada"	0	-	-	-	-	-	-
Academia Básica del Aire	14	-	-	-	9	-	5
Escuadrón Ens. Automoción	1	-	-	-	-	-	1
Centro Cartográfico y Fotográfico del EA	1	-	-	-	-	-	1
Centro de Guerra Aérea	0	-	-	-	-	-	-

2.5.3. Cursos finalizados.

2.5.3.3. Número de cursos finalizados según su duración en días.

EJÉRCITO DEL AIRE	TOTAL	NÚMERO DE CURSOS					
		Menor o igual 30 días	Entre 31 y 60 días	Entre 61 y 90 días	Entre 91 y 180 días	Entre 181 y 360 días	Más de 360 días
TOTAL	129	42	13	24	11	36	3
Academia General del Aire	16	-	-	-	-	13	3
Esc. Mil. de Caza y Ataque (Ala 23)	0	-	-	-	-	-	-
Grupo Escuelas Maticán	8	3	1	-	3	1	-
Esc. Mil. de Helicópteros (Ala 78)	3	-	1	2	-	-	-
Esc. de Téc. Segur., Def. y Apoyo	10	-	-	7	1	2	-
Esc. de Téc. Mando, Control y Telec.	15	5	1	3	4	2	-
Esc. de Técnicas Aeronáuticas	21	9	5	3	1	3	-
Esc. Mil. de Paracaidismo "Méndez Parada"	23	18	3	1	-	1	-
Academia Básica del Aire	14	-	-	5	-	9	-
Escuadrón Ens. Automoción	13	7	2	1	1	2	-
Centro Cartográfico y Fotográfico del EA	4	-	-	1	1	2	-
Centro de Guerra Aérea	2	-	-	1	-	1	-

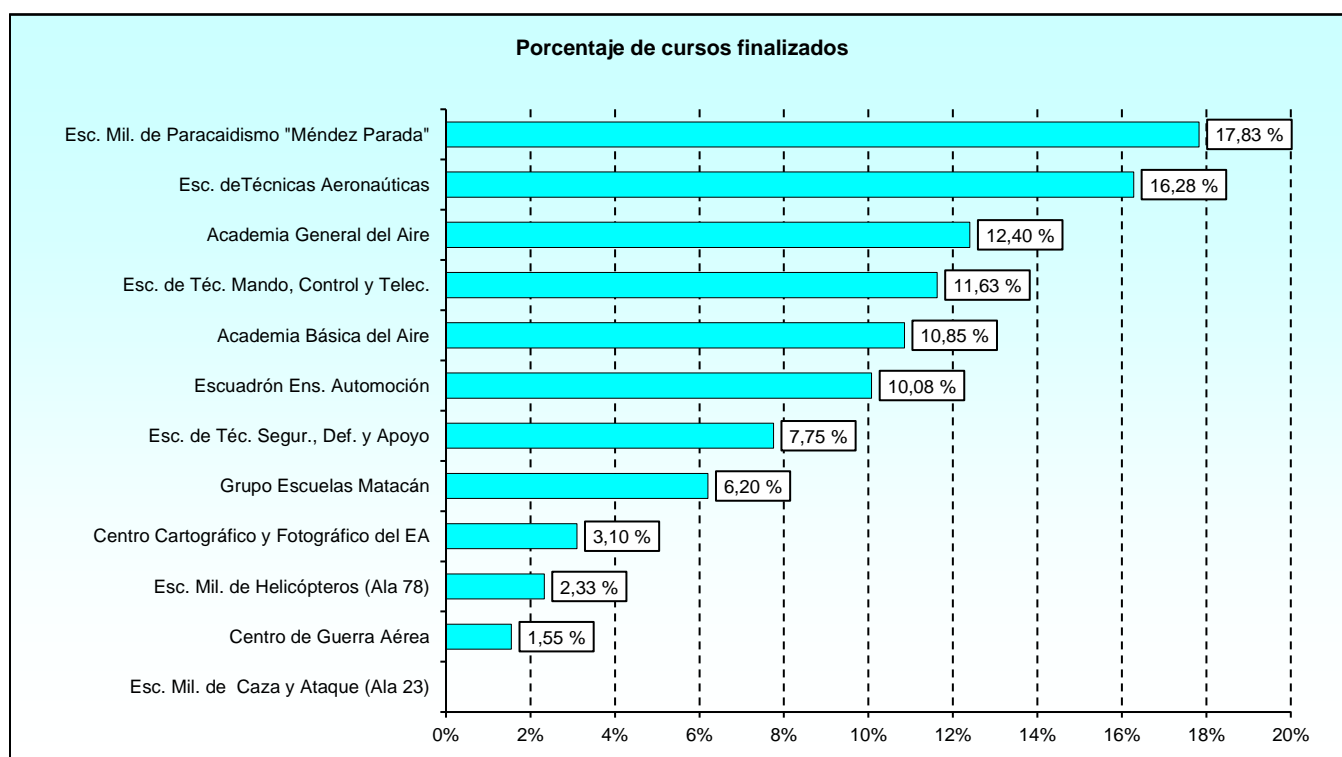

2.5.3. Cursos finalizados.**2.5.3.4. Número de solicitantes.**

EJÉRCITO DEL AIRE	TOTAL SOLICITUDES	Nº DE VECES SOLICITADO EL CURSO			
		Una vez	Dos veces	Tres veces	Más de tres veces
TOTAL	7.020	6.366	241	58	355
Academia General del Aire	488	488	-	-	-
Esc. Mil. de Caza y Ataque (Ala 23)	14	14	-	-	-
Grupo Escuelas Maticán	339	268	23	11	37
Esc. Mil. de Helicópteros (Ala 78)	24	24	-	-	-
Esc. de Téc. Segur., Def. y Apoyo	1.948	1.938	3	-	7
Esc. de Téc. Mando, Control y Telec.	476	387	31	11	47
Esc. de Técnicas Aeronáuticas	1.286	1.132	62	13	79
Esc. Mil. de Paracaidismo "Méndez Parada"	802	559	92	18	133
Academia Básica del Aire	1.056	1.054	1	-	1
Escuadrón Ens. Automoción	333	252	27	5	49
Centro Cartográfico y Fotográfico del EA	64	60	2	-	2
Centro de Guerra Aérea	190	190	-	-	-

2.5.3. Cursos finalizados.

2.5.3.5. Número total de alumnos según el sexo.

EJÉRCITO DEL AIRE	TOTAL	HOMBRES	MUJERES
TOTAL	3.196	2.794	402
Academia General del Aire	349	324	25
Esc. Mil. Caza y Ataque (Ala 23)	0	-	-
Grupo Escuelas Maticán	126	110	16
Esc. Mil. de Helicópteros (Ala 78)	6	6	-
Esc. de Téc. Segur., Def. y Apoyo	870	722	148
Esc. Téc. Mando, Control y Telec.	271	246	25
Esc. de Técnicas Aeronáuticas	440	356	84
Esc. Mil. Paracaid. "M. Parada"	426	411	15
Academia Básica del Aire	516	446	70
Escuadrón Ens. Automoción	124	114	10
Centro Cartogr. y Fotogr. del EA	50	44	6
Centro de Guerra Aérea	18	15	3

2.5.3. Cursos finalizados.

2.5.3.6. Número de alumnos según el origen.

EJÉRCITO DEL AIRE	TOTAL	ORIGEN DE LOS ALUMNOS					
		Cuerpos Comunes	Ejército de Tierra	Armada	Ejército del Aire	Guardia Civil	Otros*
TOTAL	3.196	4	341	83	2.710	0	58
Academia General del Aire	349	-	1	1	346	-	1
Esc. Mil. Caza y Ataque (Ala 23)	0	-	-	-	-	-	-
Grupo Escuelas Matacán	126	-	15	17	94	-	-
Esc. Mil. de Helicópteros (Ala 78)	6	-	-	6	-	-	-
Esc. de Téc. Segur., Def. y Apoyo	870	-	25	-	799	-	46
Esc. Téc. Mando, Control y Telec.	271	-	2	-	269	-	-
Esc. de Técnicas Aeronáuticas	440	2	32	15	391	-	-
Esc. Mil. Paracaid. "M. Parada"	426	2	253	41	123	-	7
Academia Básica del Aire	516	-	3	1	510	-	2
Escuadrón Ens. Automoción	124	-	5	1	116	-	2
Centro Cartogr. y Fotogr. del EA	50	-	5	1	44	-	-
Centro de Guerra Aérea	18	-	-	-	18	-	-

* Se incluye el personal civil funcionario o laboral, policías, ...

2.5.3. Cursos finalizados.

2.5.3.7. Número de mujeres alumnas según el origen.

EJÉRCITO DEL AIRE	TOTAL	ORIGEN DE LOS ALUMNOS					
		Cuerpos Comunes	Ejército de Tierra	Armada	Ejército del Aire	Guardia Civil	Otros*
TOTAL	402	2	6	7	382	0	5
Academia General del Aire	25	-	-	-	24	-	1
Esc. Mil. Caza y Ataque (Ala 23)	0	-	-	-	-	-	-
Grupo Escuelas Matacán	16	-	-	5	11	-	-
Esc. Mil. de Helicópteros (Ala 78)	0	-	-	-	-	-	-
Esc. de Téc. Segur., Def. y Apoyo	148	-	-	-	144	-	4
Esc. Téc. Mando, Control y Telec.	25	-	-	-	25	-	-
Esc. de Técnicas Aeronáuticas	84	1	-	-	83	-	-
Esc. Mil. Paracaid. "M. Parada"	15	1	6	2	6	-	-
Academia Básica del Aire	70	-	-	-	70	-	-
Escuadrón Ens. Automoción	10	-	-	-	10	-	-
Centro Cartogr. y Fotogr. del EA	6	-	-	-	6	-	-
Centro de Guerra Aérea	3	-	-	-	3	-	-

* Se incluye el personal civil funcionario o laboral, policías, ...

2.5.3. Cursos finalizados.

2.5.3.8. Número de alumnos según la categoría.

EJÉRCITO DEL AIRE	TOTAL ALUMNOS	CATEGORÍA DE LOS ALUMNOS					
		Oficiales Grales.	Oficiales	Suboficiales	Tropa y marinería	Alumnos en formación	Otros
TOTAL	3.196	0	387	783	1.752	216	58
Academia General del Aire	349	-	117	17	27	187	1
Esc. Mil. Caza y Ataque (Ala 23)	0	-	-	-	-	-	-
Grupo Escuelas Matacán	126	-	7	86	33	-	-
Esc. Mil. de Helicópteros (Ala 78)	6	-	6	-	-	-	-
Esc. de Téc. Segur., Def. y Apoyo	870	-	1	39	781	3	46
Esc. Téc. Mando, Control y Telec.	271	-	60	134	77	-	-
Esc. de Técnicas Aeronáuticas	440	-	113	172	155	-	-
Esc. Mil. Paracaid. "M. Parada"	426	-	56	67	296	-	7
Academia Básica del Aire	516	-	-	201	287	26	2
Escuadrón Ens. Automoción	124	-	1	35	86	-	2
Centro Cartogr. y Fotogr. del EA	50	-	8	32	10	-	-
Centro de Guerra Aérea	18	-	18	-	-	-	-

2.5.3. Cursos finalizados.

2.5.3.9. Número de mujeres alumnas según la categoría.

EJÉRCITO DEL AIRE	TOTAL MUJERES	CATEGORÍA DE LOS ALUMNOS					
		Oficiales Grales.	Oficiales	Suboficiales	Tropa y marinería	Alumnos en formación	Otros
TOTAL	402	0	30	72	278	17	5
Academia General del Aire	25	-	7	1	5	11	1
Esc. Mil. Caza y Ataque (Ala 23)	0	-	-	-	-	-	-
Grupo Escuelas Matacán	16	-	-	5	11	-	-
Esc. Mil. de Helicópteros (Ala 78)	0	-	-	-	-	-	-
Esc. de Téc. Segur., Def. y Apoyo	148	-	-	3	141	-	4
Esc. Téc. Mando, Control y Telec.	25	-	4	16	5	-	-
Esc. de Técnicas Aeronáuticas	84	-	12	18	54	-	-
Esc. Mil. Paracaid. "M. Parada"	15	-	2	-	13	-	-
Academia Básica del Aire	70	-	-	24	40	6	-
Escuadrón Ens. Automoción	10	-	-	3	7	-	-
Centro Cartogr. y Fotogr. del EA	6	-	2	2	2	-	-
Centro de Guerra Aérea	3	-	3	-	-	-	-

2.5.3. Cursos finalizados.**2.5.3.10. Número de alumnos según la edad.**

EJÉRCITO DEL AIRE	TOTAL	EDAD							
		18-23	24-29	30-35	36-41	42-47	48-53	54-59	60 o más
TOTAL	3.196	712	1.361	599	209	178	115	21	1
Academia General del Aire	349	204	83	53	8	1	-	-	-
Esc. Mil. Caza y Ataque (Ala 23)	0	-	-	-	-	-	-	-	-
Grupo Escuelas Matacán	126	12	22	37	16	23	10	6	-
Esc. Mil. de Helicópteros (Ala 78)	6	-	6	-	-	-	-	-	-
Esc. de Téc. Segur., Def. y Apoyo	870	211	591	46	12	6	4	-	-
Esc. Téc. Mando, Control y Telec.	271	24	73	96	35	24	17	2	-
Esc. de Técnicas Aeronáuticas	440	16	116	62	76	85	72	12	1
Esc. Mil. Paracaid. "M. Parada"	426	115	207	71	22	8	3	-	-
Academia Básica del Aire	516	112	214	190	-	-	-	-	-
Escuadrón Ens. Automoción	124	13	36	27	35	10	3	-	-
Centro Cartogr. y Fotogr. del EA	50	5	13	17	3	7	4	1	-
Centro de Guerra Aérea	18	-	-	-	2	14	2	-	-

2.5.3. Cursos finalizados.**2.5.3.11. Número de mujeres alumnas según la edad.**

EJÉRCITO DEL AIRE	TOTAL	EDAD							
		18-23	24-29	30-35	36-41	42-47	48-53	54-59	60 o más
TOTAL	402	89	174	75	28	33	3	0	0
Academia General del Aire	25	11	8	6	-	-	-	-	-
Esc. Mil. Caza y Ataque (Ala 23)	0	-	-	-	-	-	-	-	-
Grupo Escuelas Matacán	16	2	-	4	6	4	-	-	-
Esc. Mil. de Helicópteros (Ala 78)	0	-	-	-	-	-	-	-	-
Esc. de Téc. Segur., Def. y Apoyo	148	44	95	8	-	1	-	-	-
Esc. Téc. Mando, Control y Telec.	25	3	5	10	4	1	2	-	-
Esc. de Técnicas Aeronáuticas	84	7	37	8	13	18	1	-	-
Esc. Mil. Paracaid. "M. Parada"	15	4	4	3	2	2	-	-	-
Academia Básica del Aire	70	16	21	33	-	-	-	-	-
Escuadrón Ens. Automoción	10	-	3	2	3	2	-	-	-
Centro Cartogr. y Fotogr. del EA	6	2	1	1	-	2	-	-	-
Centro de Guerra Aérea	3	-	-	-	-	3	-	-	-

2.5.3. Cursos finalizados.

2.5.3.12. Número de alumnos según el tipo de cursos que realizan y el sexo.

EJÉRCITO DEL AIRE	TOTAL	ENSE. MIL. FORM.			ENSE. MIL. PERFECC			ALTOS EST. DE LA DEF. NAC.		
		Total Form.	H	M	Total Perfecc.	H	M	Total AEDN	H	M
TOTAL	3.196	1.907	1.613	294	1.289	1.181	108	0	0	0
Academia General del Aire	349	348	323	25	1	1	-	0	-	-
Esc. Mil. Caza y Ataque (Ala 23)	0	0	-	-	0	-	-	0	-	-
Grupo Escuelas Matacán	126	0	-	-	126	110	16	0	-	-
Esc. Mil. de Helicópteros (Ala 78)	6	0	-	-	6	6	-	0	-	-
Esc. de Téc. Segur., Def. y Apoyo	870	822	676	146	48	46	2	0	-	-
Esc. Téc. Mando, Control y Telec.	271	78	69	9	193	177	16	0	-	-
Esc. de Técnicas Aeronáuticas	440	96	57	39	344	299	45	0	-	-
Esc. Mil. Paracaid. "M. Parada"	426	0	-	-	426	411	15	0	-	-
Academia Básica del Aire	516	516	446	70	0	-	-	0	-	-
Escuadrón Ens. Automoción	124	37	34	3	87	80	7	0	-	-
Centro Cartogr. y Fotogr. del EA	50	10	8	2	40	36	4	0	-	-
Centro de Guerra Aérea	18	0	-	-	18	15	3	0	-	-

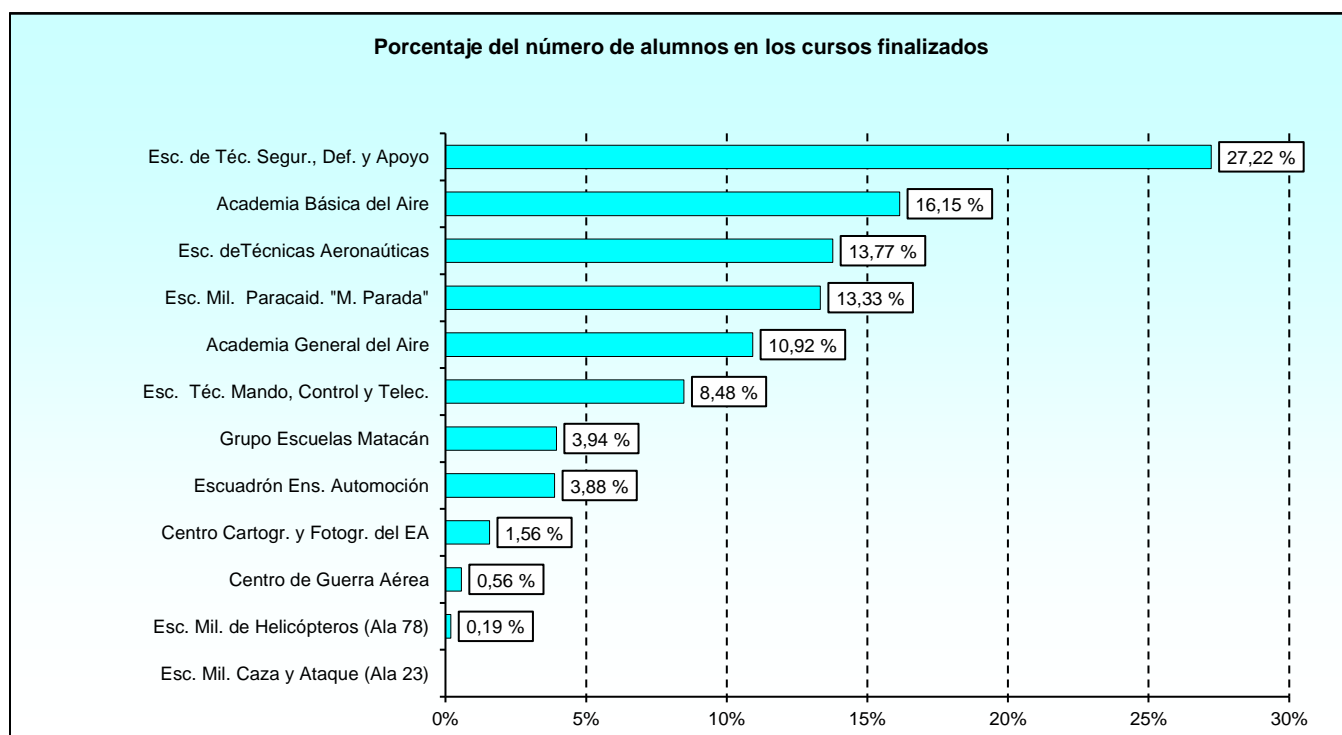

2.5.3. Cursos finalizados.

2.5.3.13. Número total de alumnos en formación según la escala.

EJÉRCITO DEL AIRE	TOTAL	ENSEÑANZA MILITAR DE FORMACIÓN					MPTM
		Escala Oficiales	Escala Técnica de Oficiales	Escala de Oficiales Enfermeros	Escala Suboficiales	Escala de Complemento	
TOTAL	1.907	337	11	0	449	0	1.110
Academia General del Aire	348	337	11	-	-	-	-
Esc. Mil. de Caza y Ataque (Ala 23)	0	-	-	-	-	-	-
Grupo Escuelas Matacán	0	-	-	-	-	-	-
Esc. Mil. de Helicópteros (Ala 78)	0	-	-	-	-	-	-
Esc. de Téc. Segur., Def. y Apoyo	822	-	-	-	23	-	799
Esc. de Téc. Mando, Control y Telec.	78	-	-	-	24	-	54
Esc. de Técnicas Aeronáuticas	96	-	-	-	-	-	96
Esc. Mil. de Paracaidismo "Méndez Parada"	0	-	-	-	-	-	-
Academia Básica del Aire	516	-	-	-	402	-	114
Escuadrón Ens. Automoción	37	-	-	-	-	-	37
Centro Cartográfico y Fotográfico del EA	10	-	-	-	-	-	10
Centro de Guerra Aérea	0	-	-	-	-	-	-

2.5.3. Cursos finalizados.

2.5.3.14. Número de mujeres alumnas en formación según la escala.

EJÉRCITO DEL AIRE	TOTAL	ENSEÑANZA MILITAR DE FORMACIÓN					MPTM
		Escala Oficiales	Escala Técnica de Oficiales	Escala de Oficiales Enfermeros	Escala Suboficiales	Escala de Complemento	
TOTAL	294	25	0	0	57	0	212
Academia General del Aire	25	25	-	-	-	-	-
Esc. Mil. de Caza y Ataque (Ala 23)	0	-	-	-	-	-	-
Grupo Escuelas Matacán	0	-	-	-	-	-	-
Esc. Mil. de Helicópteros (Ala 78)	0	-	-	-	-	-	-
Esc. de Téc. Segur., Def. y Apoyo	146	-	-	-	3	-	143
Esc. de Téc. Mando, Control y Telec.	9	-	-	-	5	-	4
Esc. de Técnicas Aeronáuticas	39	-	-	-	-	-	39
Esc. Mil. de Paracaidismo "Méndez Parada"	0	-	-	-	-	-	-
Academia Básica del Aire	70	-	-	-	49	-	21
Escuadrón Ens. Automoción	3	-	-	-	-	-	3
Centro Cartográfico y Fotográfico del EA	2	-	-	-	-	-	2
Centro de Guerra Aérea	0	-	-	-	-	-	-

2.5.3. Cursos finalizados.

2.5.3.15. Número total de alumnos en cursos de perfeccionamiento según el tipo de personal.

EJÉRCITO DEL AIRE	TOTAL	ENSEÑANZA MILITAR DE PERFECCIONAMIENTO			
		Personal Militar	Personal Civil	Reservistas	Otro personal
TOTAL	1.289	1.289	0	0	0
Academia General del Aire	1	1	-	-	-
Esc. Mil. de Caza y Ataque (Ala 23)	0	-	-	-	-
Grupo Escuelas Matacán	126	126	-	-	-
Esc. Mil. de Helicópteros (Ala 78)	6	6	-	-	-
Esc. de Téc. Segur., Def. y Apoyo	48	48	-	-	-
Esc. de Téc. Mando, Control y Telec.	193	193	-	-	-
Esc. de Técnicas Aeronáuticas	344	344	-	-	-
Esc. Mil. de Paracaidismo "Méndez Parada"	426	426	-	-	-
Academia Básica del Aire	0	-	-	-	-
Escuadrón Ens. Automoción	87	87	-	-	-
Centro Cartográfico y Fotográfico del EA	40	40	-	-	-
Centro de Guerra Aérea	18	18	-	-	-

2.5.3. Cursos finalizados.

2.5.3.16. Número total de mujeres alumnas en cursos de perfeccionamiento según el tipo de personal.

EJÉRCITO DEL AIRE	TOTAL	ENSEÑANZA MILITAR DE PERFECCIONAMIENTO			
		Personal Militar	Personal Civil	Reservistas	Otro personal
TOTAL	108	108	0	0	0
Academia General del Aire	0	-	-	-	-
Esc. Mil. de Caza y Ataque (Ala 23)	0	-	-	-	-
Grupo Escuelas Matacán	16	16	-	-	-
Esc. Mil. de Helicópteros (Ala 78)	0	-	-	-	-
Esc. de Téc. Segur., Def. y Apoyo	2	2	-	-	-
Esc. de Téc. Mando, Control y Telec.	16	16	-	-	-
Esc. de Técnicas Aeronáuticas	45	45	-	-	-
Esc. Mil. de Paracaidismo "Méndez Parada"	15	15	-	-	-
Academia Básica del Aire	0	-	-	-	-
Escuadrón Ens. Automoción	7	7	-	-	-
Centro Cartográfico y Fotográfico del EA	4	4	-	-	-
Centro de Guerra Aérea	3	3	-	-	-

2.5.3. Cursos finalizados.**2.5.3.17. Número de alumnos que causan baja en los cursos.**

EJÉRCITO DEL AIRE	TOTAL ALUMNOS	TOTAL BAJAS	BAJAS	
			Hombres	Mujeres
TOTAL	3.196	47	41	6
Academia General del Aire	349	1	-	1
Esc. Mil. de Caza y Ataque (Ala 23)	0	0	-	-
Grupo Escuelas Matacán	126	0	-	-
Esc. Mil. de Helicópteros (Ala 78)	6	0	-	-
Esc. de Téc. Segur., Def. y Apoyo	870	39	35	4
Esc. de Téc. Mando, Control y Telec.	271	0	-	-
Esc. de Técnicas Aeronáuticas	440	0	-	-
Esc. Mil. de Paracaidismo "Méndez Parada"	426	0	-	-
Academia Básica del Aire	516	3	3	-
Escuadrón Ens. Automoción	124	0	-	-
Centro Cartográfico y Fotográfico del EA	50	0	-	-
Centro de Guerra Aérea	18	4	3	1

2.5.3. Cursos finalizados.

2.5.3.18. Número de alumnos según el motivo de la baja.

Tabla 1/2

MOTIVO DE LA BAJA	TOTAL	EJÉRCITO DEL AIRE				
		Academia General del Aire	Esc. Mil de Caza y Ataque Ala 23	Grupo Escuelas de Maticán	Esc. Mil. Helicópteros Ala 78	Esc. Téc. Segur., Def. y Apoyo
TOTAL	47	1	0	0	39	0
Aplazamiento (O.M. 37/2002)	1	-	-	-	-	-
Baja sent. fir. delit. doloso art. 71.2.E FG	1	-	-	-	1	-
Baja voluntaria en centro de formación	29	-	-	-	29	-
Fallecimiento	1	1	-	-	-	-
Falta apt. psicofísicas	3	-	-	-	3	-
Ingreso centro docente (O.Def.368/17)	1	-	-	-	-	-
Ingreso en centro docente de formación	1	-	-	-	-	-
Insuficiencia apt. psicofísica (derivada del serv)	4	-	-	-	4	-
Lesión o enfermedad (repite)	2	-	-	-	2	-
Petición propia	1	-	-	-	-	-
Renuncia (Art.33)/R.D.168/2009	3	-	-	-	-	-

2.5.3. Cursos finalizados.

2.5.3.18. Número de alumnos según el motivo de la baja.

Tabla 2/2

MOTIVO DE LA BAJA	EJÉRCITO DEL AIRE						
	Esc. Téc. Mando, Control y Telec.	Esc. Técnicas Aeronáuticas	Escuela Mil. de Paracaidismo	Academia Básica del Aire	Escuadrón Ens. Automoción	Centro Cartográfico y Fotográfico	Centro de Guerra Aérea
TOTAL	0	0	3	0	0	4	0
Aplazamiento (O.M. 37/2002)	-	-	-	-	-	1	-
Baja sent. fir. delit. doloso art. 71.2.E FG	-	-	-	-	-	-	-
Baja voluntaria en centro de formación	-	-	-	-	-	-	-
Fallecimiento	-	-	-	-	-	-	-
Falta apt. psicofísicas	-	-	-	-	-	-	-
Ingreso centro docente (O.Def.368/17)	-	-	1	-	-	-	-
Ingreso en centro docente de formación	-	-	1	-	-	-	-
Insuficiencia apt. psicofísica (derivada del ser)	-	-	-	-	-	-	-
Lesión o enfermedad (repite)	-	-	-	-	-	-	-
Petición propia	-	-	1	-	-	-	-
Renuncia (Art.33)/R.D.168/2009	-	-	-	-	-	3	-

2.5.3. Cursos finalizados.

2.5.3.19. Número de mujeres alumnas según el motivo de la baja.

Tabla 1/2

MOTIVO DE LA BAJA	TOTAL	EJÉRCITO DEL AIRE				
		Academia General del Aire	Esc. Mil de Caza y Ataque Ala 23	Grupo Escuelas de Maticán	Esc. Mil. Helicópteros Ala 78	Esc. Téc. Segur., Def. y Apoyo
TOTAL	6	1	0	0	4	0
Aplazamiento (O.M. 37/2002)	1	-	-	-	-	-
Baja voluntaria en centro de formación	4	-	-	-	4	-
Fallecimiento	1	1	-	-	-	-

2.5.3. Cursos finalizados.

2.5.3.19. Número de mujeres alumnas según el motivo de la baja.

Tabla 2/2

MOTIVO DE LA BAJA	EJÉRCITO DEL AIRE						
	Esc. Téc. Mando, Control y Telec.	Esc. Técnicas Aeronáuticas	Escuela Mil. de Paracaidismo	Academia Básica del Aire	Escuadrón Ens. Automoción	Centro Cartográfico y Fotográfico	Centro de Guerra Aérea
TOTAL	0	0	0	0	0	1	0
Aplazamiento (O.M. 37/2002)	-	-	-	-	-	1	-
Baja voluntaria en centro de formación	-	-	-	-	-	-	-
Fallecimiento	-	-	-	-	-	-	-

3. OTROS CURSOS Y ESTUDIOS

(Realizados en otros centros de enseñanza y unidades, centros y organismos)

3. Otros cursos y estudios

3.0. Cuadro resumen

3.0.0. Cuadro resumen de cursos y estudios realizados en otros centros de enseñanza y unidades, centros y organismos.

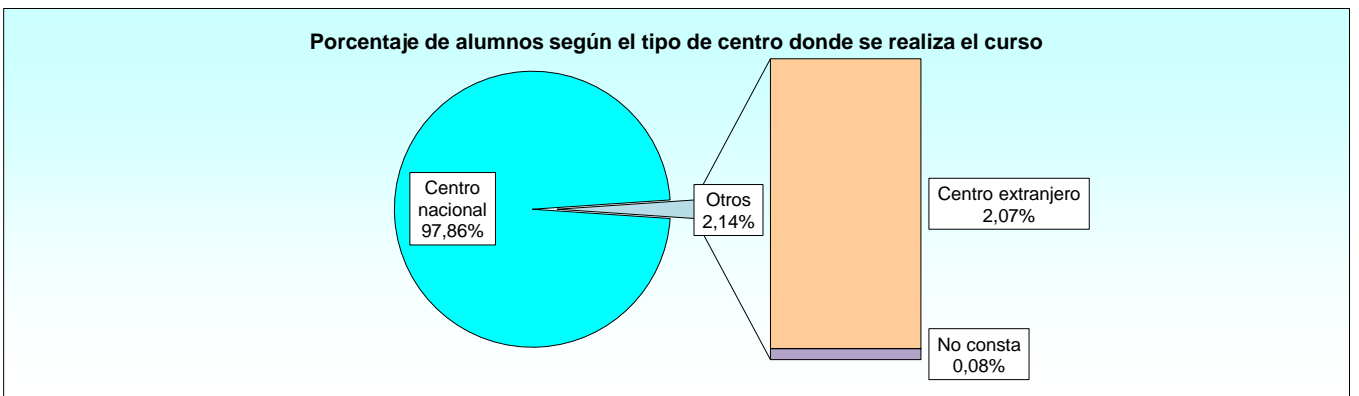
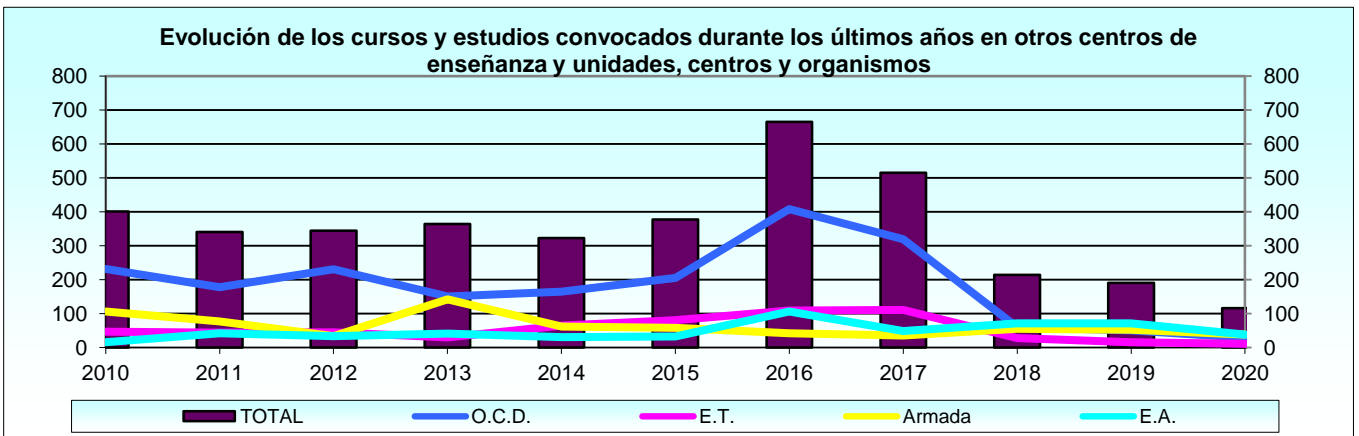
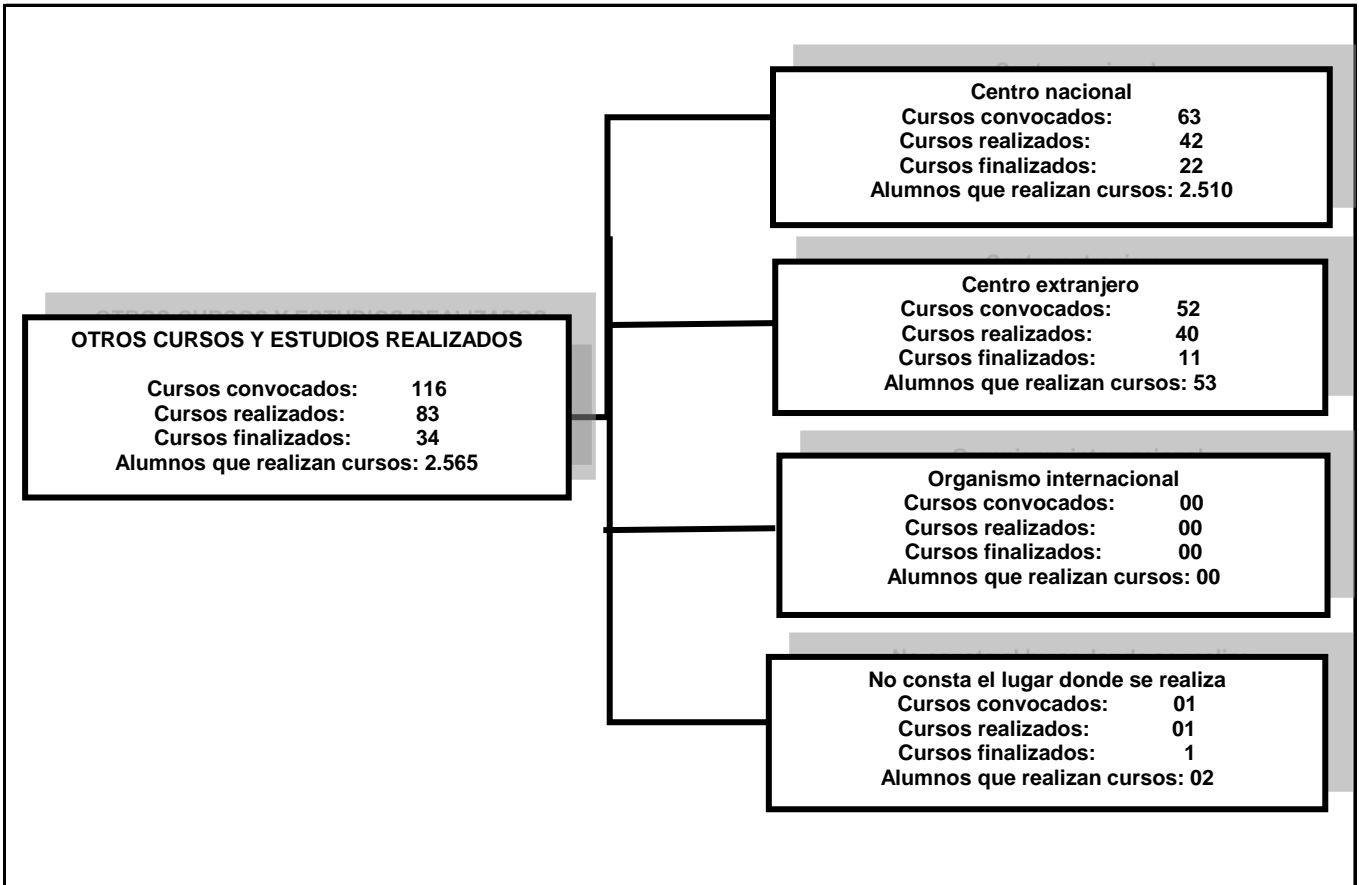

3. Otros cursos y estudios (*).

3.1. Distribución por Ejércitos y Organismo.

3.1.1. Cursos convocados

3.1.1.1. Número de cursos convocados en el año según el tipo de centro donde se realiza.

EJÉRCITOS Y ORGANISMO	TOTAL	TIPO DE CENTRO			
		Centro nacional	Centro extranjero	Centro internacional	No consta
TOTAL	116	63	52	0	1
Órgano Central de Defensa	29	17	11	-	1
Ejército de Tierra	11	3	8	-	-
Armada	38	29	9	-	-
Ejército del Aire	38	14	24	-	-

3.1.1. Cursos convocados

3.1.1.2. Número de cursos convocados según el número de años académicos.

EJÉRCITOS Y ORGANISMO	TOTAL	AÑOS ACADÉMICOS		
		Menos de un año	Un año	Más de un año
TOTAL	116	63	22	31
Órgano Central de Defensa	29	19	4	6
Ejército de Tierra	11	3	-	8
Armada	38	23	6	9
Ejército del Aire	38	18	12	8

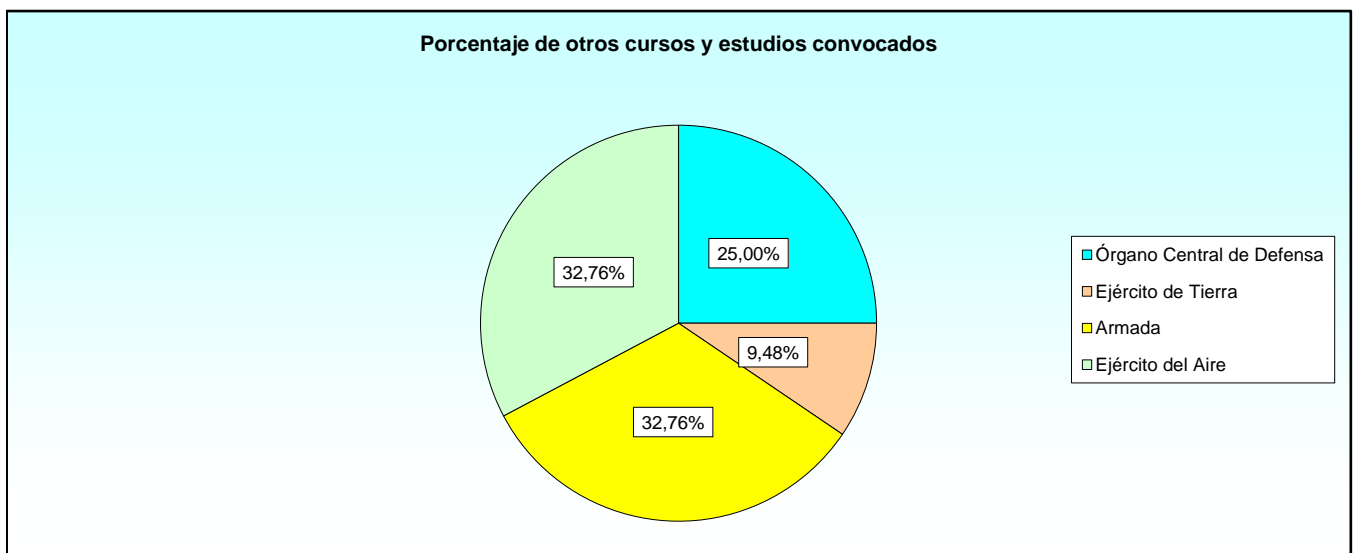

(*) Cursos y estudios realizados en centros no considerados como "Centros de Enseñanza": empresas, universidades, extranjero, organismos internacionales, etc.

3.1.2. Cursos realizados

3.1.2.1. Número de cursos realizados según el tipo de centro donde se realiza.

EJÉRCITOS Y ORGANISMO	TOTAL	TIPO DE CENTRO			
		Centro nacional	Centro extranjero	Centro internacional	No consta
TOTAL	83	42	40	0	1
Órgano Central de Defensa	22	15	6	-	1
Ejército de Tierra	8	1	7	-	-
Armada	28	20	8	-	-
Ejército del Aire	25	6	19	-	-

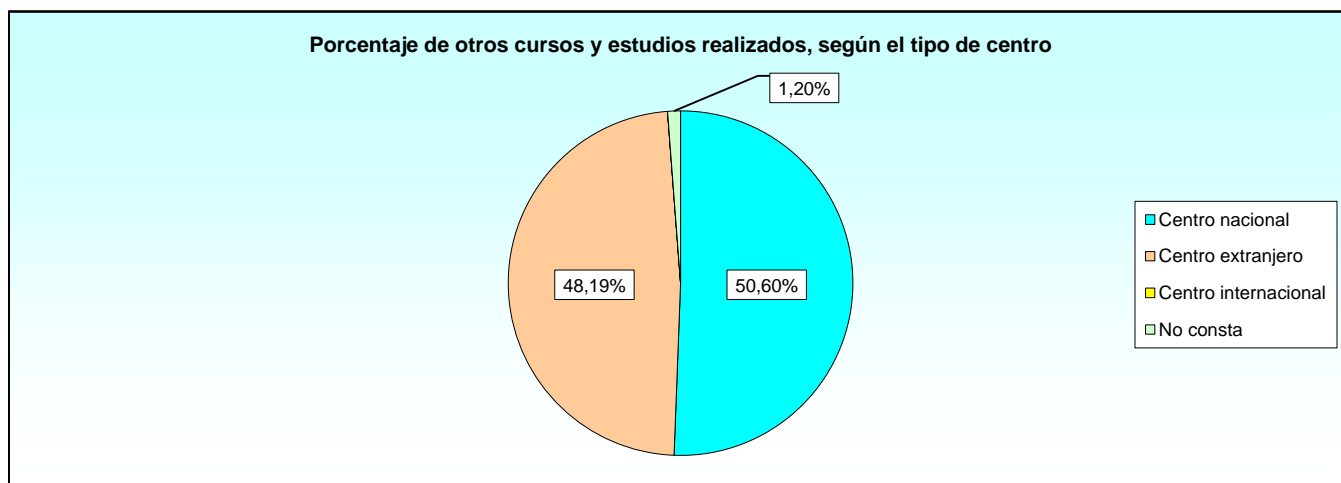

3.1.2. Cursos realizados

3.1.2.2. Número de cursos realizados según el lugar donde se realiza.

LUGAR DONDE SE REALIZA	TOTAL	TIPO DE CENTRO			
		Centro nacional	Centro extranjero	Centro internacional	No consta
TOTAL	83	42	40	0	1
ACAGUE	1	-	1	-	-
ACE TLP	2	-	2	-	-
BDC	1	-	1	-	-
CEMILVETDE	6	6	-	-	-
CUD-AGM	1	1	-	-	-
C.EXTRANJ.	6	-	6	-	-
C.UNIVERS.	2	2	-	-	-
DEN-EA	6	5	1	-	-
DGAM	1	1	-	-	-
DIGENPER	2	2	-	-	-
DIGEREM	7	7	-	-	-
EAEGC	1	1	-	-	-
ES ES GC	1	-	-	-	1
EGEEUU	1	-	1	-	-
EEM KEN	1	-	1	-	-
NADEFCOL	4	-	4	-	-
NSO	1	-	1	-	-
SEID	1	1	-	-	-
SEGENTE	1	1	-	-	-
UVICOA	6	6	-	-	-
CENTRO DOCENTE SIN IDENTIFICAR	30	8	22	-	-
NO CONSTA	1	1	-	-	-

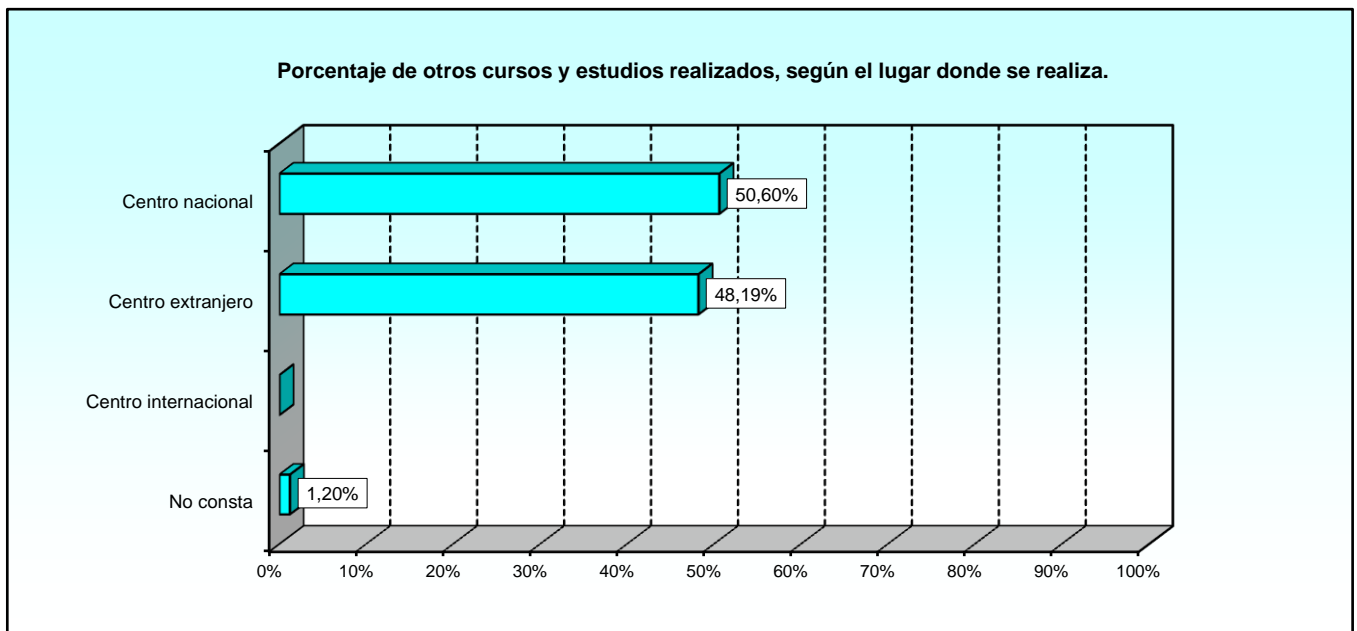

OTROS CURSOS Y ESTUDIOS

Distribución por Ejércitos y Organismo

ACAGUE	Academia de Guerra (ACAGUE) Santiago de Chile (Chile)
ACE TLP	ACE TLP (Albacete)
BDC	BALTIC DEFENCE COLLEGE
CEMILVETDE	Centro militar de Veterinaria de la Defensa
CUD-AGM	Centro Universitario de la Defensa (Academia Gral. Mil.)
C.EXTRANJ.	Centros extranjeros (Genérico)
C.UNIVERS.	Centros universitarios (Genérico)
DEN-EA	Dirección de Enseñanza del E.A
DGAM	Dirección General de Armamento y material
DIGENPER	Dirección General de Personal
DIGEREM	Dirección General de Reclut. y Enseñanza Mil.
EAEGC	Escuela de adiestramientos esp. Guardia Civil
ES ES GC	Escuela de especialización de la Guardia Civil
EGEEUU	Escuela de Guerra de los EEUU.
EEM KEN	Escuela Estado Mayor (Kenitra) Reino de Marruecos
NADEFCOL	NATO DEFENSE COLLEGE
NSO	NATO SCHOOL OBERAMMERGAU, GERMANY
SEID	Sección de idiomas del Ejército del Aire
SEGENTE	Secretaría General Técnica
UVICOA	Universidad virtual corporativa de la Armada

3.1.2. Cursos realizados

3.1.2.3. Número de cursos realizados según su duración en días.

EJÉRCITOS Y ORGANISMO	TOTAL	NÚMERO DE CURSOS					
		Menor o igual 30 días	Entre 31 y 60 días	Entre 61 y 90 días	Entre 91 y 180 días	Entre 181 y 360 días	Más de 360 días
TOTAL	83	14	14	13	16	13	13
Órgano Central de Defensa	22	1	-	5	10	1	5
Ejército de Tierra	8	-	1	-	1	4	2
Armada	28	1	10	3	5	6	3
Ejército del Aire	25	12	3	5	-	2	3

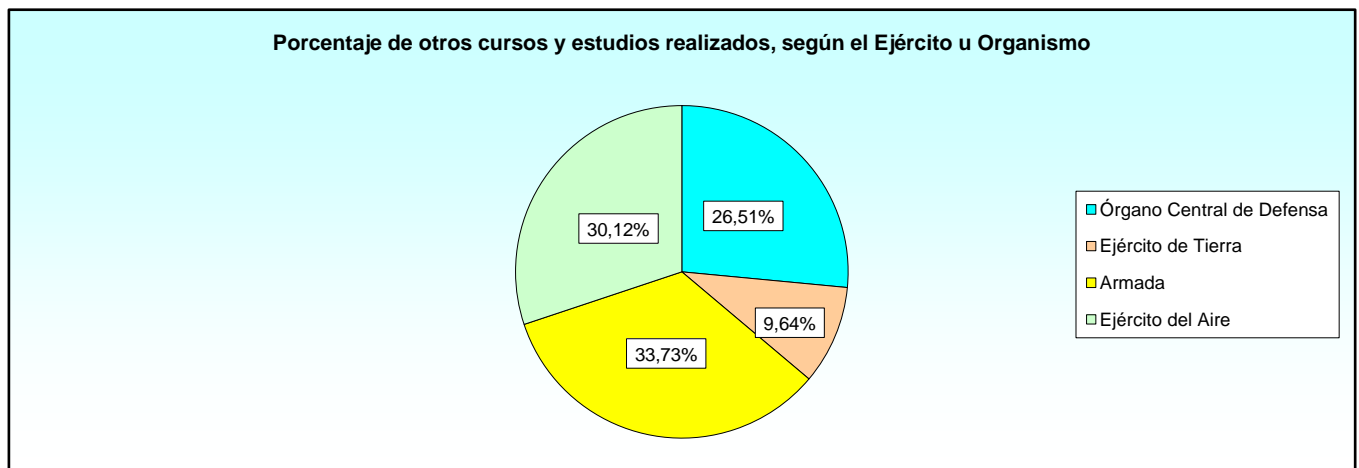

3.1.2. Cursos realizados

3.1.2.4. Número total de alumnos según el sexo.

EJÉRCITOS Y ORGANISMO	TOTAL	HOMBRES	MUJERES
TOTAL	2.565	2.176	389
Órgano Central de Defensa	227	193	34
Ejército de Tierra	389	314	75
Armada	1.856	1.587	269
Ejército del Aire	93	82	11

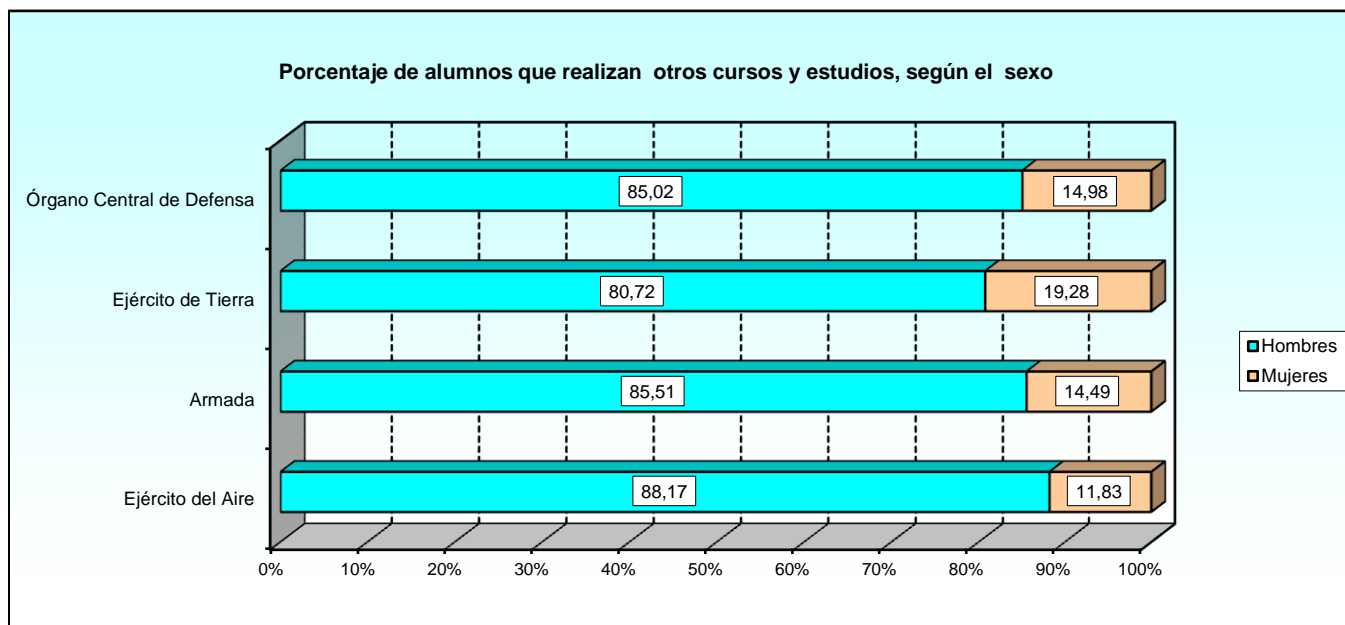

3.1.2. Cursos realizados

3.1.2.5. Número de alumnos según el tipo de centro donde se realiza y el sexo.

EJÉRCITOS Y ORGANISMO	TOTAL	CENTRO NACIONAL			CENTRO EXTRANJERO			ORGANISMO INTERNACIONAL			NO CONSTA
		Total	H	M	Total	H	M	Total	H	M	
TOTAL	2.565	2.510	2.123	387	53	52	1	0	0	0	2
Órgano Central de Defensa	227	208	175	33	17	17	-	0	-	-	2
Ejército de Tierra	389	382	307	75	7	7	-	0	-	-	-
Armada	1.856	1.846	1.577	269	10	10	-	0	-	-	-
Ejército del Aire	93	74	64	10	19	18	1	0	-	-	-

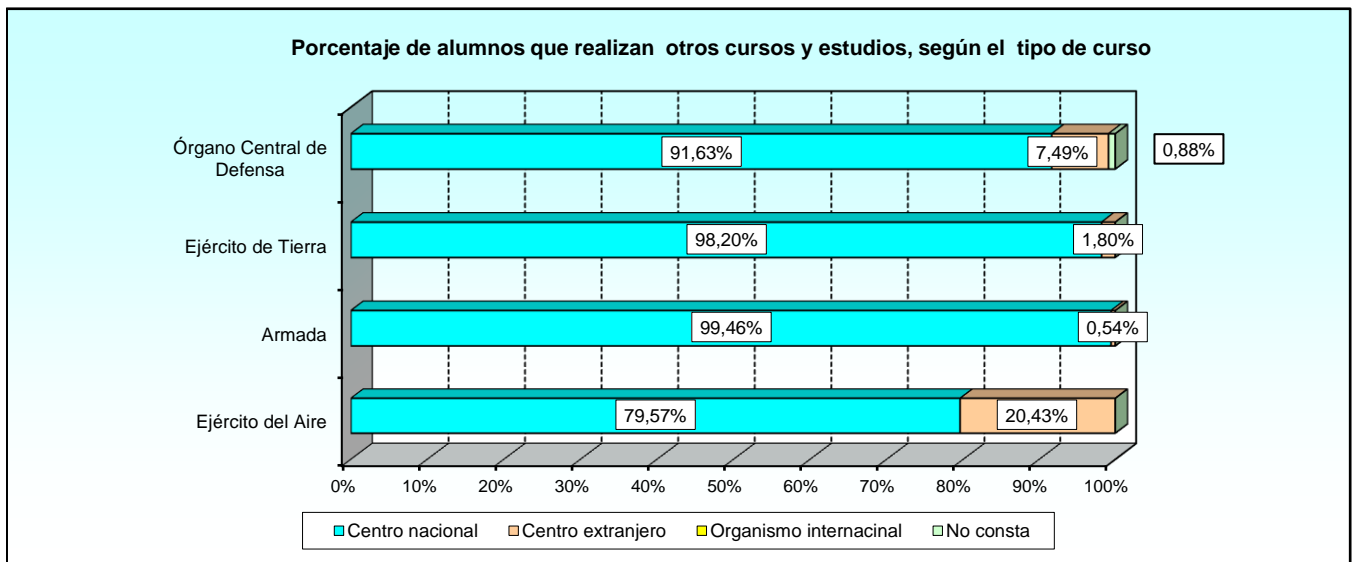

3.1.2. Cursos realizados

3.1.2.6. Número de alumnos según el lugar donde se realiza y el sexo.

EJÉRCITOS Y ORGANISMO	TOTAL	CENTRO NACIONAL			CENTRO EXTRANJERO			ORGANISMO INTERNACIONAL			NO CONSTA
		Total	H	M	Total	H	M	Total	H	M	
TOTAL	2.565	2.510	2.123	387	53	52	1	0	0	0	2
ACAGUE	1	-	-	-	1	1	-	0	-	-	-
ACE TLP	2	0	-	-	2	2	-	0	-	-	-
BDC	1	0	-	-	1	1	-	0	-	-	-
CEMILVETDE	41	41	39	2	0	-	-	0	-	-	-
CUD-AGM	20	20	17	3	0	-	-	0	-	-	-
C.EXTRANJ.	6	0	-	-	6	6	-	0	-	-	-
C.UNIVERS.	5	5	5	-	0	-	-	0	-	-	-
DEN-EA	44	43	37	6	1	1	-	0	-	-	-
DGAM	17	17	12	5	0	-	-	0	-	-	-
DIGENPER	101	101	89	12	0	-	-	0	-	-	-
DIGEREM	343	343	288	55	0	-	-	0	-	-	-
EAEGC	6	6	4	2	0	-	-	0	-	-	-
ES ES GC	2	0	-	-	0	-	-	0	-	-	2
EGEEUU	1	0	-	-	1	1	-	0	-	-	-
EEM KEN	1	0	-	-	1	1	-	0	-	-	-
NADEFCOL	15	0	-	-	15	15	-	0	-	-	-
NSO	1	0	-	-	1	1	-	0	-	-	-
SEID	31	31	27	4	0	-	-	0	-	-	-
SEGENTE	7	7	2	5	0	-	-	0	-	-	-
UVICOA	120	120	92	28	0	-	-	0	-	-	-
CENTRO DOCENTE SIN IDENTIFICAR	1.207	1183	989	194	24	23	1	0	-	-	-
NO CONSTA	593	593	522	71	0	-	-	0	-	-	-

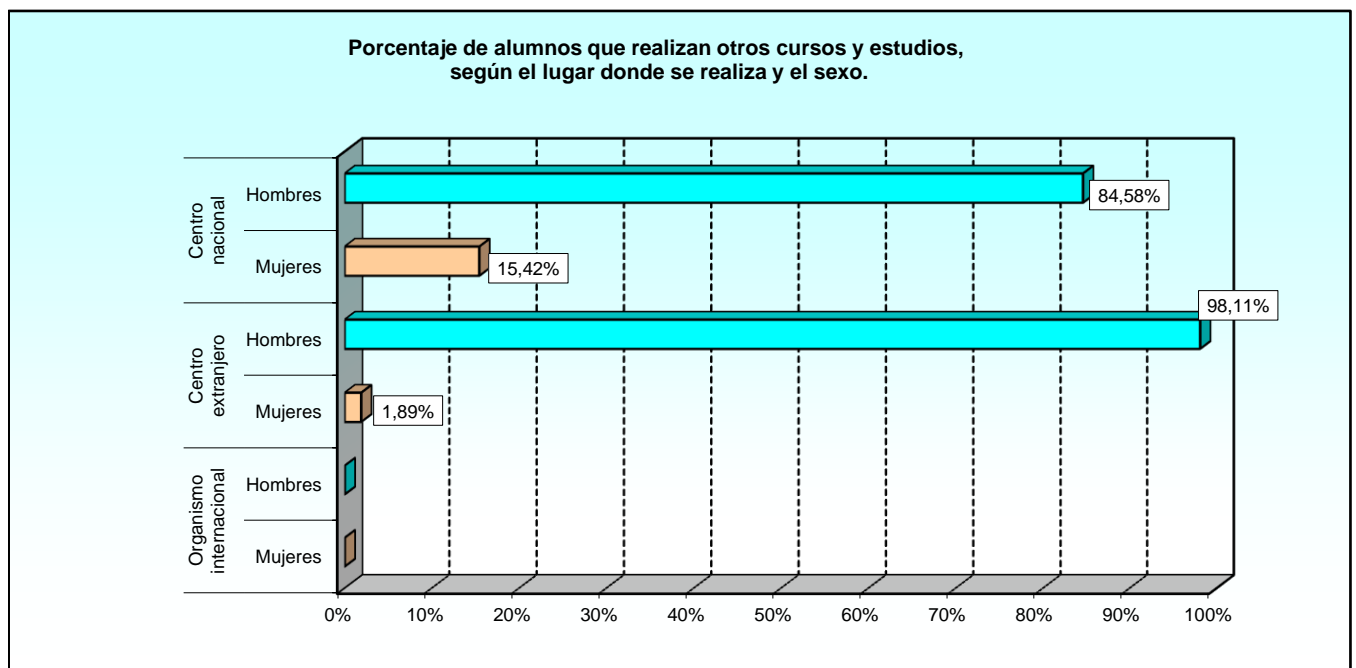

ACAGUE	Academia de Guerra (ACAGUE) Santiago de Chile (Chile)
ACE TLP	ACE TLP (Albacete)
BDC	BALTIC DEFENCE COLLEGE
CEMILVETDE	Centro militar de Veterinaria de la Defensa
CUD-AGM	Centro Universitario de la Defensa (Academia Gral. Mil.)
C.EXTRANJ.	Centros extranjeros (Genérico)
C.UNIVERS.	Centros universitarios (Genérico)
DEN-EA	Dirección de Enseñanza del E.A
DGAM	Dirección General de Armamento y material
DIGENPER	Dirección General de Personal
DIGEREM	Dirección General de Reclut. y Enseñanza Mil.
EAEGC	Escuela de adiestramientos esp. Guardia Civil
ES ES GC	Escuela de especialización de la Guardia Civil
EGEEUU	Escuela de Guerra de los EEUU.
EEM KEN	Escuela Estado Mayor (Kenitra) Reino de Marruecos
NADEFCOL	NATO DEFENSE COLLEGE
NSO	NATO SCHOOL OBERAMMERGAU, GERMANY
SEID	Sección de idiomas del Ejército del Aire
SEGENTE	Secretaría General Técnica
UVICOA	Universidad virtual corporativa de la Armada

3.1.2. Cursos realizados

3.1.2.7. Número de alumnos según el origen.

EJÉRCITOS Y ORGANISMO	TOTAL	ORIGEN DE LOS ALUMNOS					
		Cuerpos Comunes	Ejército de Tierra	Armada	Ejército del Aire	Guardia Civil	Otros*
TOTAL	2.565	17	494	1.667	148	0	239
Órgano Central de Defensa	227	14	104	53	52	-	4
Ejército de Tierra	389	-	389	-	-	-	-
Armada	1.856	2	1	1.614	4	-	235
Ejército del Aire	93	1	-	-	92	-	-

* Se incluye el personal civil funcionario o laboral, policías, ...

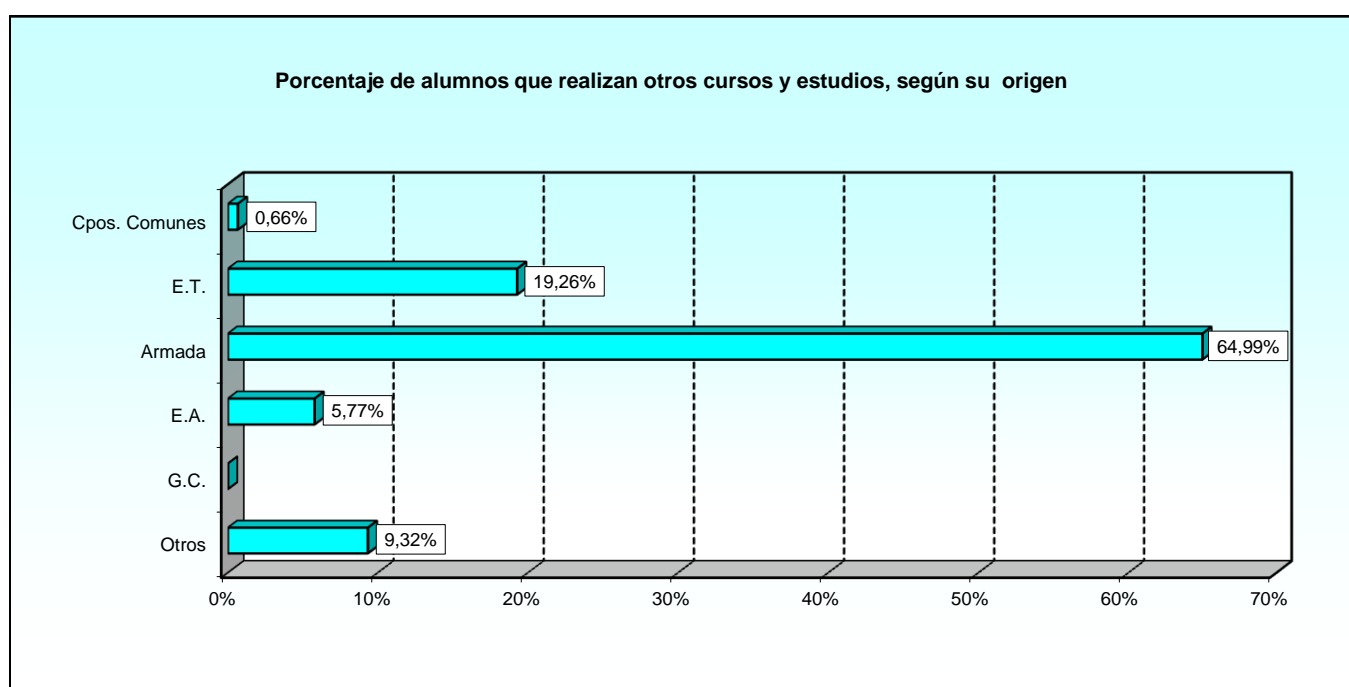

3.1.2. Cursos realizados

3.1.2.8. Número de mujeres alumnas según el origen.

EJÉRCITOS Y ORGANISMO	TOTAL	ORIGEN DE LOS ALUMNOS					
		Cuerpos Comunes	Ejército de Tierra	Armada	Ejército del Aire	Guardia Civil	Otros*
TOTAL	389	10	89	251	15	0	24
Órgano Central de Defensa	34	8	14	6	5	-	1
Ejército de Tierra	75	-	75	-	-	-	-
Armada	269	1	-	245	-	-	23
Ejército del Aire	11	1	-	-	10	-	-

* Se incluye el personal civil funcionario o laboral, policías, ...

3.1.2. Cursos realizados

3.1.2.9. Número de alumnos según la categoría.

EJÉRCITOS Y ORGANISMO	TOTAL ALUMNOS	CATEGORÍA MILITAR DE LOS ALUMNOS					
		Oficiales Grales.	Oficiales	Suboficiales	Tropa y marinería	Alumnos en formación	Sin categoría militar
TOTAL	2.565	0	227	180	1.917	2	239
Órgano Central de Defensa	227	-	91	80	52	-	4
Ejército de Tierra	389	-	7	-	382	-	-
Armada	1.856	-	78	63	1.478	2	235
Ejército del Aire	93	-	51	37	5	-	-

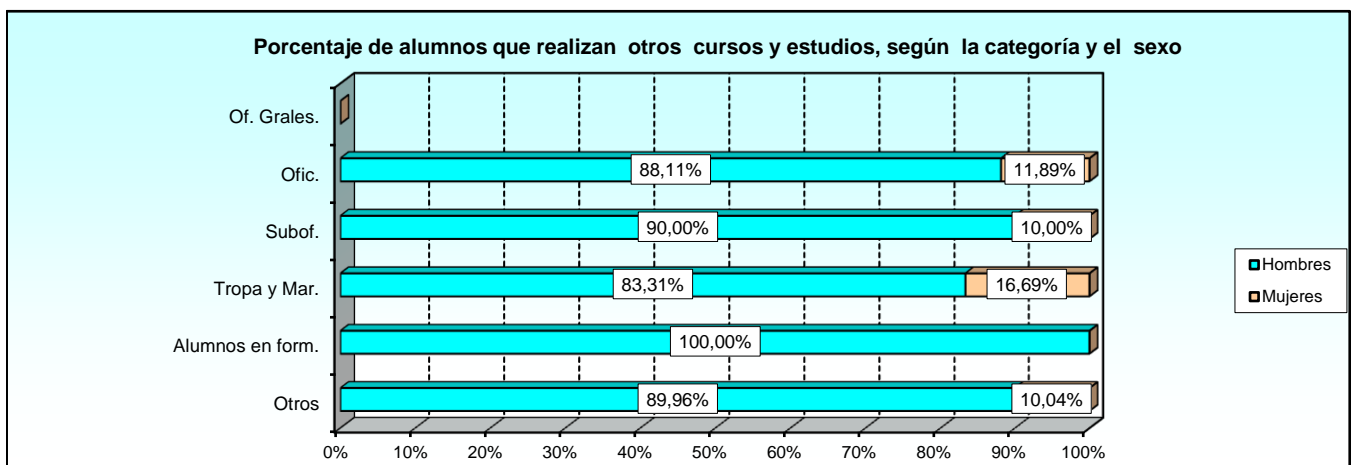

3.1.2. Cursos realizados

3.1.2.10. Número de mujeres alumnas según la categoría.

EJÉRCITOS Y ORGANISMO	TOTAL MUJERES	CATEGORÍA MILITAR DE LOS ALUMNOS					
		Oficiales Grales.	Oficiales	Suboficiales	Tropa y marinería	Alumnos en formación	Sin categoría militar
TOTAL	389	0	27	18	320	0	24
Órgano Central de Defensa	34	-	18	5	10	-	1
Ejército de Tierra	75	-	-	-	75	-	-
Armada	269	-	4	10	232	-	23
Ejército del Aire	11	-	5	3	3	-	-

3.1.2. Cursos realizados

3.1.2.11. Número de alumnos según la edad.

EJÉRCITOS Y ORGANISMO	TOTAL	EDAD							
		18-23	24-29	30-35	36-41	42-47	48-53	54-59	60 o más
TOTAL	2.565	756	881	291	297	177	106	53	4
Órgano Central de Defensa	227	-	8	28	39	65	61	25	1
Ejército de Tierra	389	-	-	178	183	22	4	2	-
Armada	1.856	756	863	63	56	66	30	19	3
Ejército del Aire	93	-	10	22	19	24	11	7	-

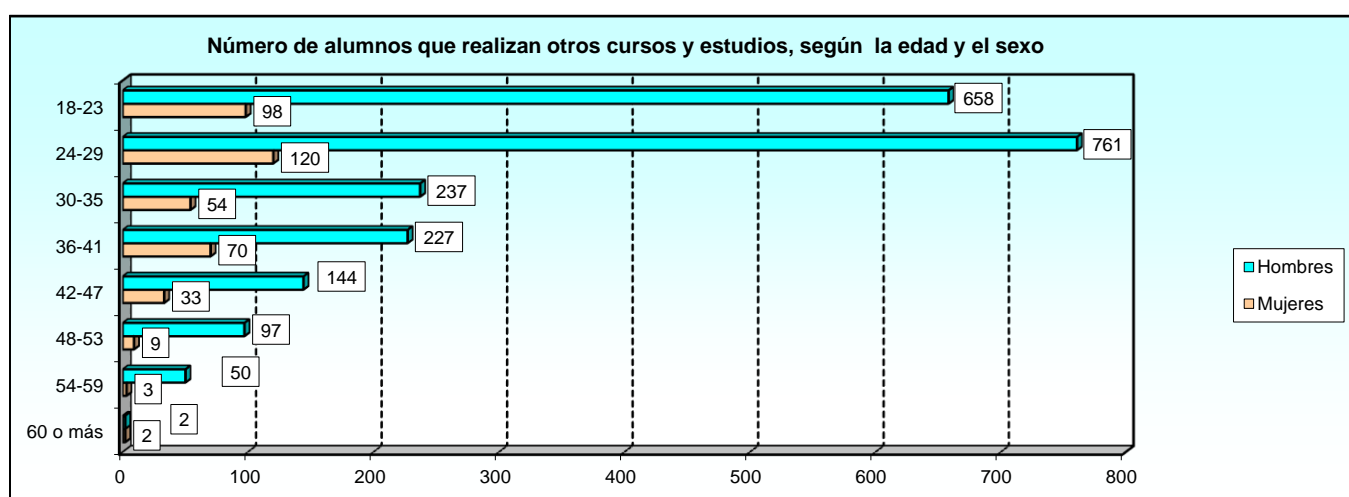

3.1.2. Cursos realizados

3.1.2.12. Número de mujeres alumnas según la edad.

EJÉRCITOS Y ORGANISMO	TOTAL	EDAD							
		18-23	24-29	30-35	36-41	42-47	48-53	54-59	60 o más
TOTAL	389	98	120	54	70	33	9	3	2
Órgano Central de Defensa	34	-	1	7	8	14	3	1	-
Ejército de Tierra	75	-	-	26	42	6	1	-	-
Armada	269	98	117	18	19	10	3	2	2
Ejército del Aire	11	-	2	3	1	3	2	-	-

3.1.3. Cursos finalizados

3.1.3.1. Número de cursos finalizados según el tipo de centro donde se realiza.

EJÉRCITOS Y ORGANISMO	TOTAL	TIPO DE CENTRO			
		Centro nacional	Centro extranjero	Centro internacional	No consta
TOTAL	34	22	11	0	1
Órgano Central de Defensa	11	9	1	-	1
Ejército de Tierra	5	-	5	-	-
Armada	13	8	5	-	-
Ejército del Aire	5	5	-	-	-

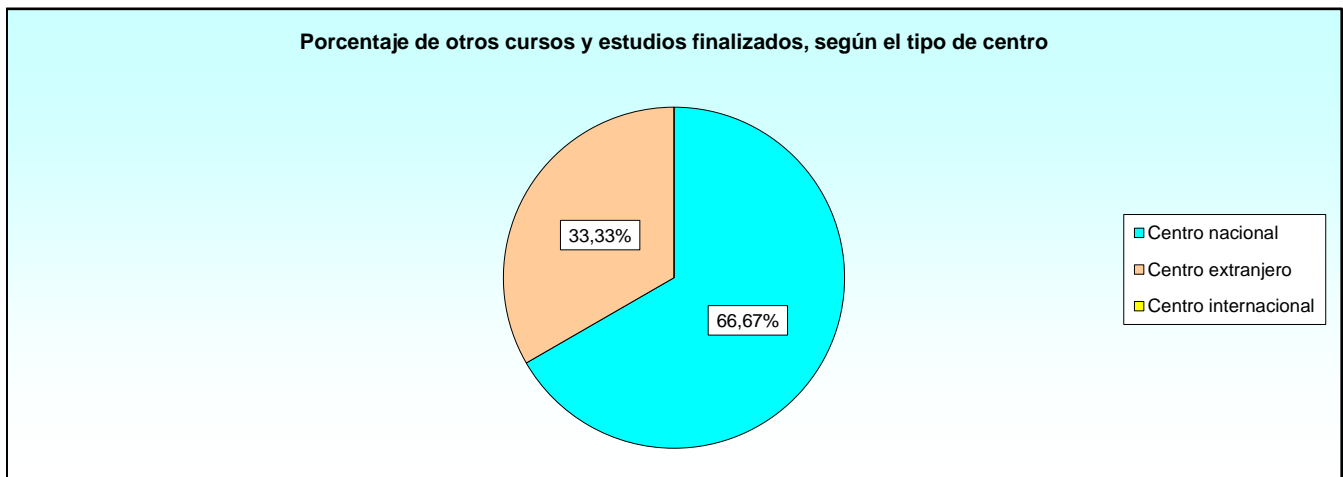

3.1.3. Cursos finalizados

3.1.3.2. Número de cursos finalizados según el lugar donde se realiza.

LUGAR DONDE SE REALIZA	TOTAL	TIPO DE CENTRO			
		Centro nacional	Centro extranjero	Centro internacional	No consta
TOTAL	34	22	11	0	1
CEMILVETDE	3	3	-	-	-
CUD-AGM	1	1	-	-	-
C.EXTRANJ.	3	-	3	-	-
C.UNIVERS.	1	1	-	-	-
DEN-EA	4	4	-	-	-
DGAM	1	1	-	-	-
DIGENPER	1	1	-	-	-
DIGEREM	7	7	-	-	-
ES ES GC	1	-	-	-	1
EGEEUU	1	-	1	-	-
EEM KEN	1	-	1	-	-
NADEFCOL	1	-	1	-	-
SEID	1	1	-	-	-
UVICOA	1	1	-	-	-
CENTRO DOCENTE SIN IDENTIFICAR	6	1	5	-	-
NO CONSTA	1	1	-	-	-

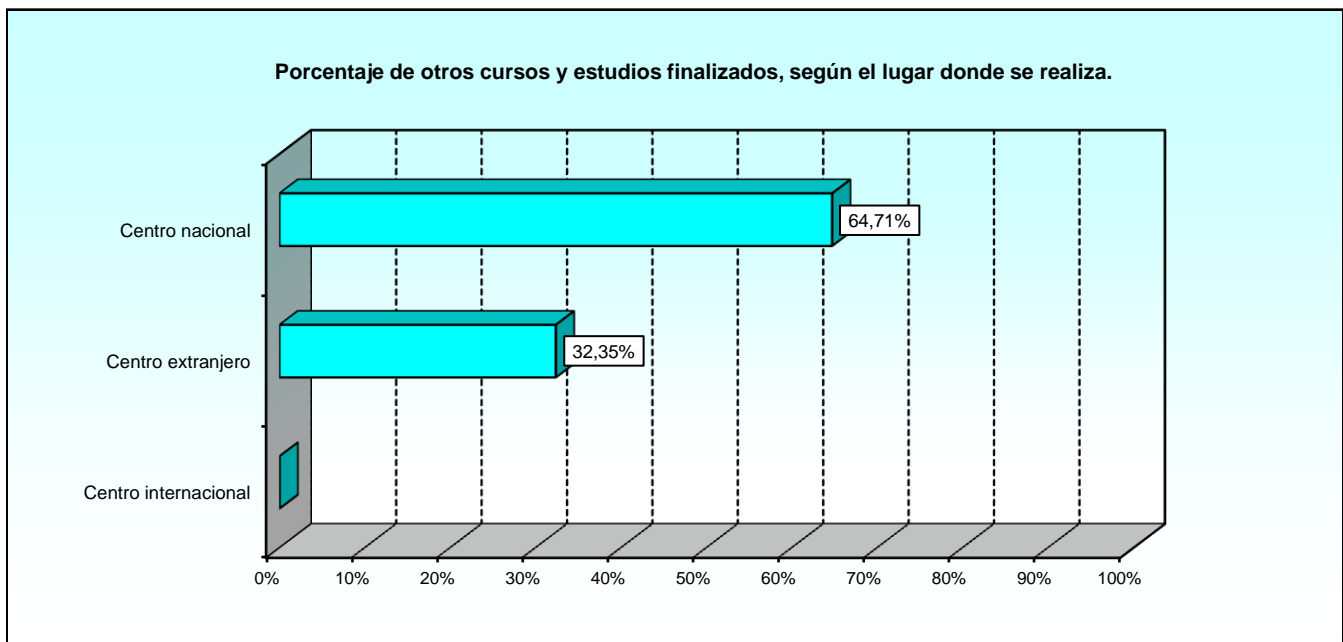

CEMILVETDE	Centro militar de Veterinaria de la Defensa
CUD-AGM	Centro Universitario de la Defensa (Academia Gral. Mil.)
C.EXTRANJ.	Centros extranjeros (Genérico)
C.UNIVERS.	Centros universitarios (Genérico)
DEN-EA	Dirección de Enseñanza del E.A
DGAM	Dirección General de Armamento y material
DIGENPER	Dirección General de Personal
DIGEREM	Dirección General de Reclut. y Enseñanza Mil.
ES ES GC	Escuela de especialización de la Guardia Civil
EGEEUU	Escuela de Guerra de los EEUU.
EEM KEN	Escuela Estado Mayor (Kenitra) Reino de Marruecos
NADEFCOL	NATO DEFENSE COLLEGE
SEID	Sección de idiomas del Ejército del Aire
UVICOA	Universidad virtual corporativa de la Armada

3.1.2. Cursos finalizados

3.1.3.3. Número de cursos finalizados según su duración en días.

EJÉRCITOS Y ORGANISMO	TOTAL	NÚMERO DE CURSOS					
		Menor o igual 30 días	Entre 31 y 60 días	Entre 61 y 90 días	Entre 91 y 180 días	Entre 181 y 360 días	Más de 360 días
TOTAL	34	1	4	5	10	7	7
Órgano Central de Defensa	11	-	-	1	6	-	4
Ejército de Tierra	5	-	-	-	-	3	2
Armada	13	1	1	2	4	4	1
Ejército del Aire	5	-	3	2	-	-	-

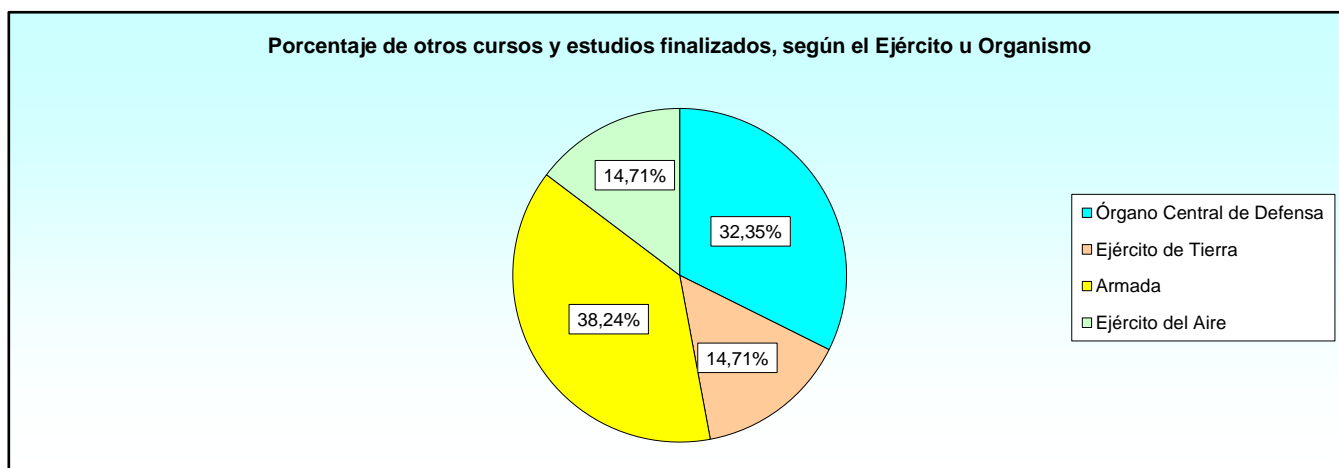

3.1.3. Cursos finalizados

3.1.3.4. Número total de alumnos según el sexo.

EJÉRCITOS Y ORGANISMO	TOTAL	HOMBRES	MUJERES
TOTAL	1.151	1.002	149
Órgano Central de Defensa	133	113	20
Ejército de Tierra	5	5	-
Armada	944	822	122
Ejército del Aire	69	62	7

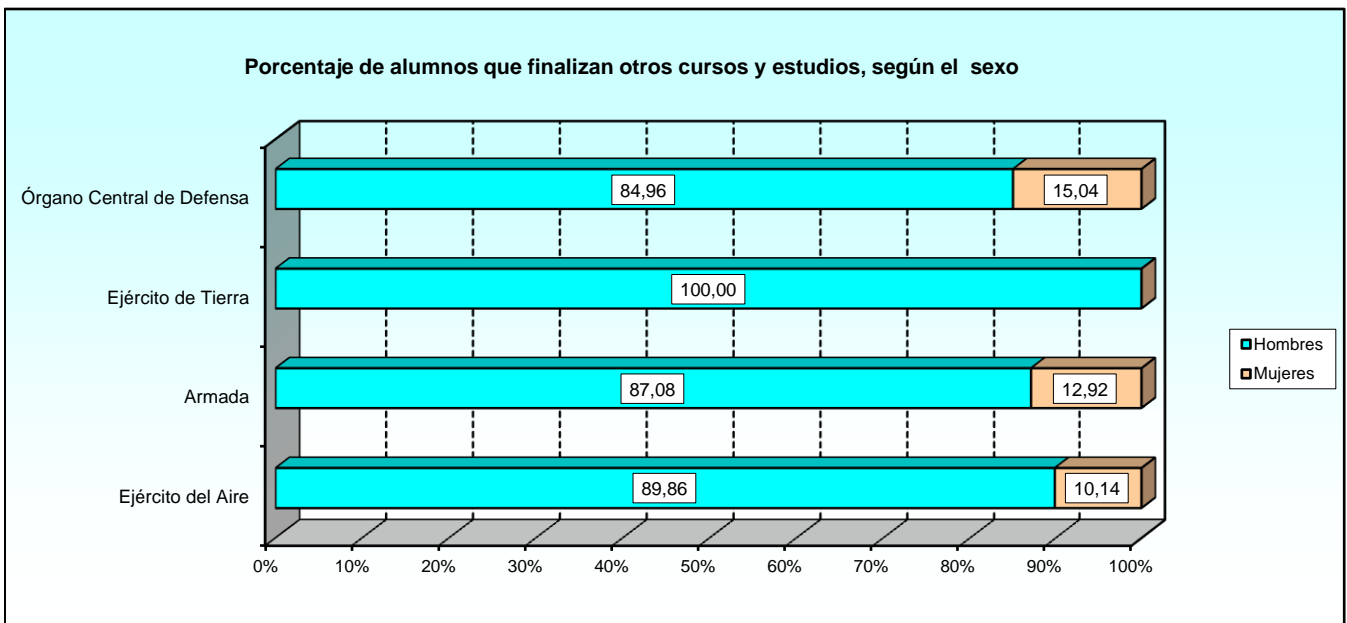

3.1.3. Cursos finalizados

3.1.3.5. Número de alumnos según el tipo de centro donde se realiza y el sexo.

EJÉRCITOS Y ORGANISMO	TOTAL	CENTRO NACIONAL			CENTRO EXTRANJERO			ORGANISMO INTERNACIONAL			NO CONSTA
		Total	H	M	Total	H	M	Total	H	M	
TOTAL	1.151	1.130	982	148	19	19	0	0	0	0	2
Órgano Central de Defensa	133	124	105	19	7	7	-	0	-	-	2
Ejército de Tierra	5	0	-	-	5	5	-	0	-	-	-
Armada	944	937	815	122	7	7	-	0	-	-	-
Ejército del Aire	69	69	62	7	0	-	-	0	-	-	-

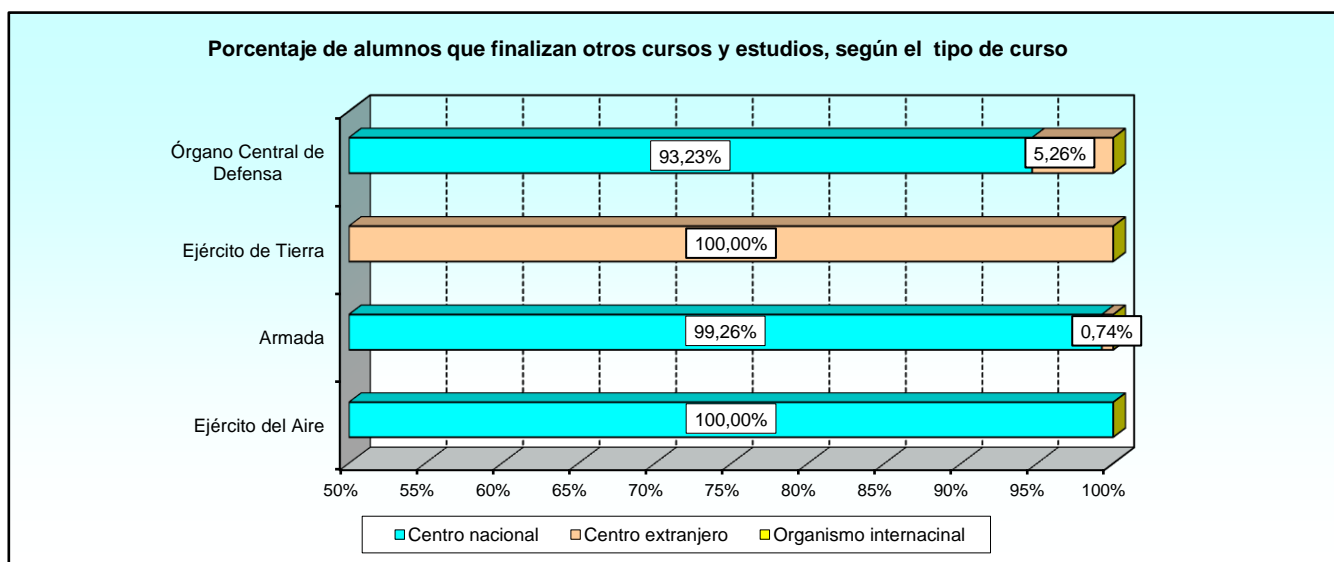

3.1.3. Cursos finalizados

3.1.3.6. Número de alumnos según el lugar donde se realiza y el sexo.

EJÉRCITOS Y ORGANISMO	TOTAL	CENTRO NACIONAL			CENTRO EXTRANJERO			ORGANISMO INTERNACIONAL			NO CONSTA
		Total	H	M	Total	H	M	Total	H	M	
TOTAL	1.151	1.130	982	148	19	19	0	0	0	0	2
CEMILVETDE	20	20	19	1	-	-	-	0	-	-	-
CUD-AGM	20	20	17	3	0	-	-	0	-	-	-
C.EXTRANJ.	3	0	-	-	3	3	-	0	-	-	-
C.UNIVERS.	2	2	2	-	0	-	-	0	-	-	-
DEN-EA	38	38	35	3	0	-	-	0	-	-	-
DGAM	17	17	12	5	0	-	-	0	-	-	-
DIGENPER	51	51	45	6	0	-	-	0	-	-	-
DIGEREM	343	343	288	55	0	-	-	0	-	-	-
ES ES GC	2	0	-	-	0	-	-	0	-	-	2
EGEEUU	1	0	-	-	1	1	-	0	-	-	-
EEM KEN	1	0	-	-	1	1	-	0	-	-	-
NADEFCOL	7	0	-	-	7	7	-	0	-	-	-
SEID	31	31	27	4	0	-	-	0	-	-	-
UVICOA	12	12	12	-	0	-	-	0	-	-	-
CENTRO DOCENTE SIN IDENTIFICAR	10	3	3	-	7	7	-	0	-	-	-
NO CONSTA	593	593	522	71	0	-	-	0	-	-	-

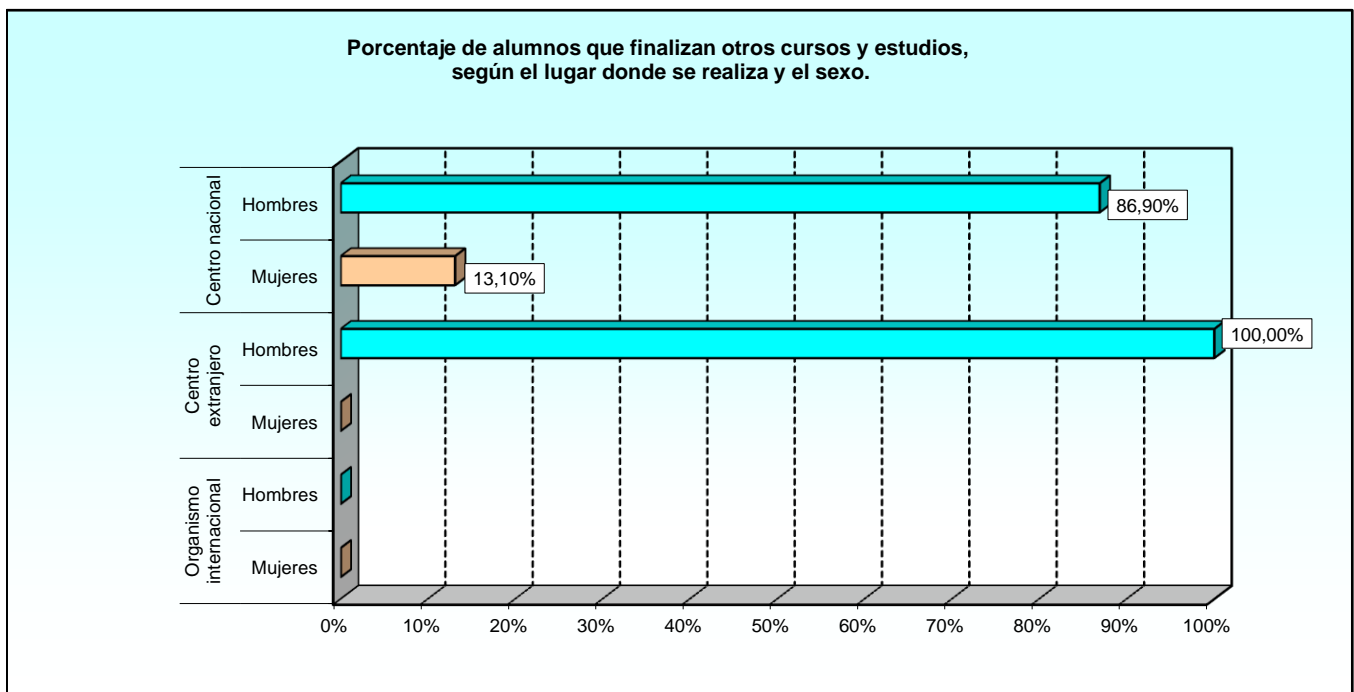

OTROS CURSOS Y ESTUDIOS
Distribución por Ejércitos y Organismo

CEMILVETDE	Centro militar de Veterinaria de la Defensa
CUD-AGM	Centro Universitario de la Defensa (Academia Gral. Mil.)
C.EXTRANJ.	Centros extranjeros (Genérico)
C.UNIVERS.	Centros universitarios (Genérico)
DEN-EA	Dirección de Enseñanza del E.A
DGAM	Dirección General de Armamento y material
DIGENPER	Dirección General de Personal
DIGEREM	Dirección General de Reclut. y Enseñanza Mil.
ES ES GC	Escuela de especialización de la Guardia Civil
EGEEUU	Escuela de Guerra de los EEUU.
EEM KEN	Escuela Estado Mayor (Kenitra) Reino de Marruecos
NADEFCOL	NATO DEFENSE COLLEGE
SEID	Sección de idiomas del Ejército del Aire
UVICOA	Universidad virtual corporativa de la Armada

3.1.3. Cursos finalizados

3.1.3.7. Número de alumnos según el origen.

EJÉRCITOS Y ORGANISMO	TOTAL	ORIGEN DE LOS ALUMNOS					
		Cuerpos Comunes	Ejército de Tierra	Armada	Ejército del Aire	Guardia Civil	Otros*
TOTAL	1.151	9	67	842	104	0	129
Órgano Central de Defensa	133	9	61	28	31	-	4
Ejército de Tierra	5	-	5	-	-	-	-
Armada	944	-	1	814	4	-	125
Ejército del Aire	69	-	-	-	69	-	-

* Se incluye el personal civil funcionario o laboral, policías, ...

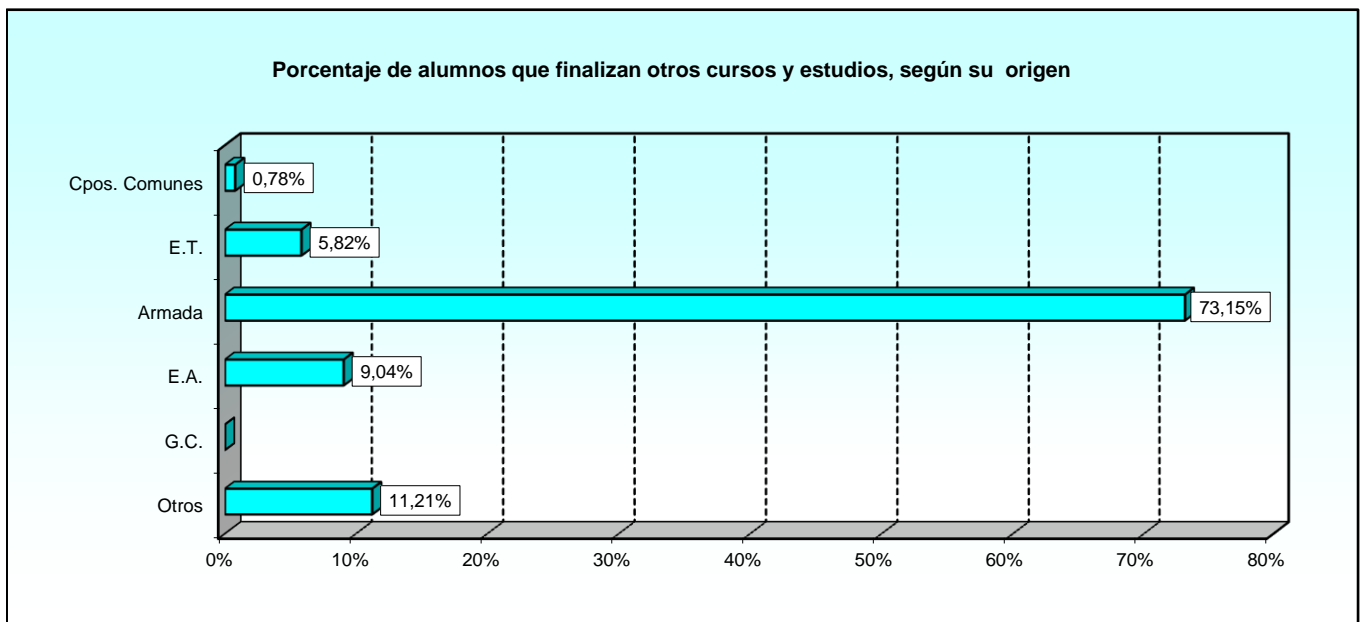

3.1.3. Cursos finalizados

3.1.3.8. Número de mujeres alumnas según el origen.

EJÉRCITOS Y ORGANISMO	TOTAL	ORIGEN DE LOS ALUMNOS					
		Cuerpos Comunes	Ejército de Tierra	Armada	Ejército del Aire	Guardia Civil	Otros*
TOTAL	149	3	10	116	11	0	9
Órgano Central de Defensa	20	3	10	2	4	-	1
Ejército de Tierra	0	-	-	-	-	-	-
Armada	122	-	-	114	-	-	8
Ejército del Aire	7	-	-	-	7	-	-

* Se incluye el personal civil funcionario o laboral, policías, ...

3.1.3. Cursos finalizados

3.1.3.9. Número de alumnos según la categoría.

EJÉRCITOS Y ORGANISMO	TOTAL ALUMNOS	CATEGORÍA MILITAR DE LOS ALUMNOS					
		Oficiales Grales.	Oficiales	Suboficiales	Tropa y marinería	Alumnos en formación	Sin categoría militar
TOTAL	1.151	0	132	70	819	1	129
Órgano Central de Defensa	133	-	71	36	22	-	4
Ejército de Tierra	5	-	5	-	-	-	-
Armada	944	-	23	1	794	1	125
Ejército del Aire	69	-	33	33	3	-	-

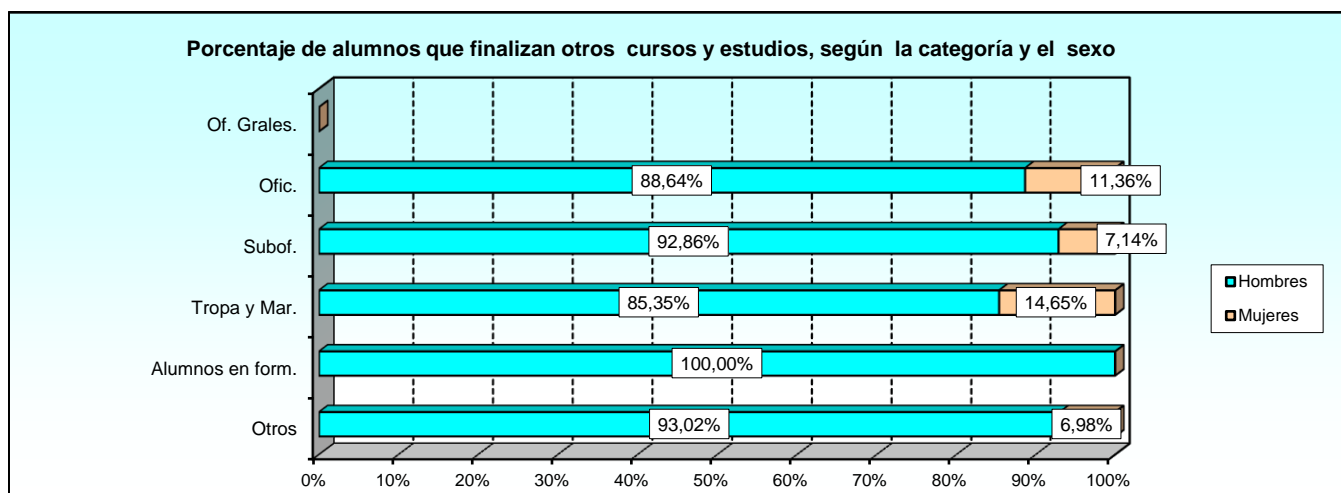

3.1.3. Cursos finalizados

3.1.3.10. Número de mujeres alumnas según la categoría.

EJÉRCITOS Y ORGANISMO	TOTAL MUJERES	CATEGORÍA MILITAR DE LOS ALUMNOS					
		Oficiales Grales.	Oficiales	Suboficiales	Tropa y marinería	Alumnos en formación	Sin categoría militar
TOTAL	149	0	15	5	120	0	9
Órgano Central de Defensa	20	-	12	2	5	-	1
Ejército de Tierra	0	-	-	-	-	-	-
Armada	122	-	-	-	114	-	8
Ejército del Aire	7	-	3	3	1	-	-

3.1.3. Cursos finalizados

3.1.3.11. Número de alumnos según la edad.

EJÉRCITOS Y ORGANISMO	TOTAL	EDAD							
		18-23	24-29	30-35	36-41	42-47	48-53	54-59	60 o más
TOTAL	1.151	417	510	41	49	62	48	23	1
Órgano Central de Defensa	133	-	5	13	27	39	36	12	1
Ejército de Tierra	5	-	-	-	1	1	3	-	-
Armada	944	417	498	10	7	6	1	5	-
Ejército del Aire	69	-	7	18	14	16	8	6	-

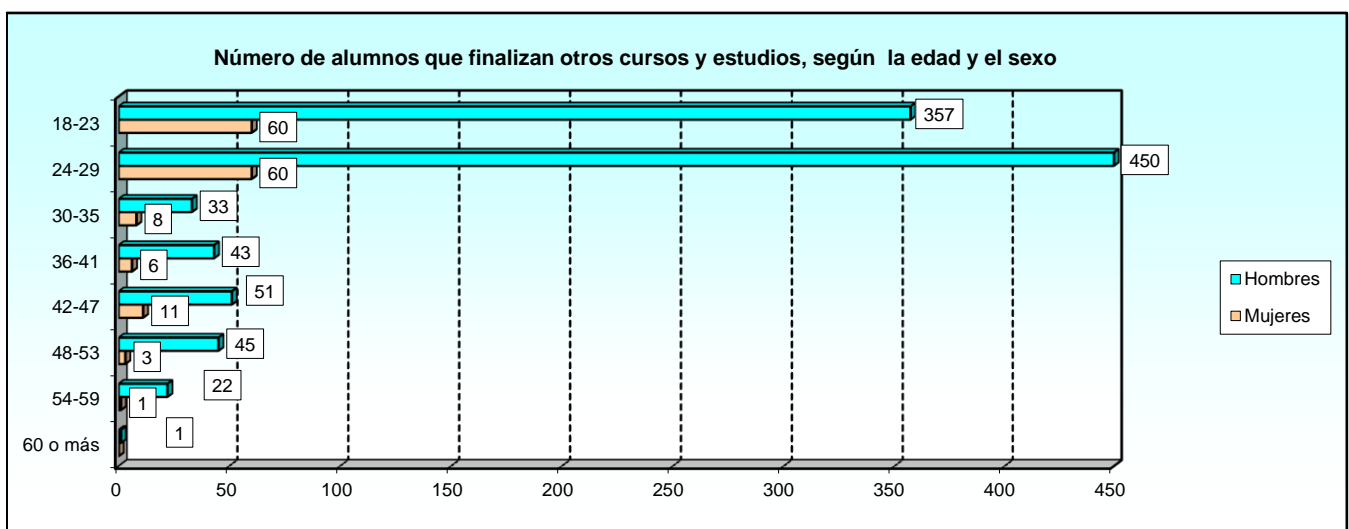

3.1.3. Cursos finalizados

3.1.3.12. Número de mujeres alumnas según la edad.

EJÉRCITOS Y ORGANISMO	TOTAL	EDAD							
		18-23	24-29	30-35	36-41	42-47	48-53	54-59	60 o más
TOTAL	149	60	60	8	6	11	3	1	0
Órgano Central de Defensa	20	-	1	2	5	9	2	1	-
Ejército de Tierra	0	-	-	-	-	-	-	-	-
Armada	122	60	58	4	-	-	-	-	-
Ejército del Aire	7	-	1	2	1	2	1	-	-

3.2. Órgano Central de Defensa.

3.2.1. Cursos convocados

3.2.1.1. Número de cursos convocados en el año según el tipo de centro donde se realiza.

ÓRGANO CENTRAL DE DEFENSA	TOTAL	TIPO DE CENTRO			
		Centro nacional	Centro extranjero	Centro internacional	No consta
TOTAL	29	17	11	0	1
BDC	1	-	1	-	-
CEMILVETDE	8	8	-	-	-
CUD-AGM	1	1	-	-	-
DGAM	1	1	-	-	-
DIGENPER	2	2	-	-	-
DIGEREM	3	3	-	-	-
EAEGC	1	1	-	-	-
ES ES GC	1	-	-	-	1
ESDC	1	-	1	-	-
NADEFCOL	4	-	4	-	-
NSO	5	-	5	-	-
SEGENTE	1	1	-	-	-

BDC	BALTIC DEFENCE COLLEGE
CEMILVETDE	Centro militar de Veterinaria de la Defensa
CUD-AGM	Centro Universitario de la Defensa (Academia Gral. Mil.)
DGAM	Dirección General de Armamento y material
DIGENPER	Dirección General de Personal
DIGEREM	Dirección General de Reclut. y Enseñanza Mil.
EAEGC	Escuela de adiestramientos esp. Guardia Civil
ES ES GC	Escuela de especialización de la Guardia Civil
ESDC	EUROPEAN SECURITY AND DEFENCE COLLEGE
NADEFCOL	NATO DEFENSE COLLEGE
NSO	NATO SCHOOL OBERAMMERGAU, GERMANY
SEGENTE	Secretaría General Técnica

3.2.1. Cursos convocados

3.2.1.2. Número de cursos convocados según el número de años académicos.

ÓRGANO CENTRAL DE DEFENSA	TOTAL	AÑOS ACADÉMICOS		
		Menos de un año	Un año	Más de un año
TOTAL	29	19	4	6
BDC	1	1	-	-
CEMILVETDE	8	5	3	-
CUD-AGM	1	-	-	1
DGAM	1	1	-	-
DIGENPER	2	2	-	-
DIGEREM	3	-	-	3
EAEGC	1	1	-	-
ES ES GC	1	1	-	-
ESDC	1	1	-	-
NADEFCOL	4	2	-	2
NSO	5	5	-	-
SEGENTE	1	-	1	-

3.2.2. Cursos realizados

3.2.2.1. Número de cursos realizados según el tipo de centro donde se realiza.

ÓRGANO CENTRAL DE DEFENSA	TOTAL	TIPO DE CENTRO			
		Centro nacional	Centro extranjero	Centro internacional	No consta
TOTAL	22	15	6	0	1
BDC	1	-	1	-	-
CEMILVETDE	6	6	-	-	-
CUD-AGM	1	1	-	-	-
DGAM	1	1	-	-	-
DIGENPER	2	2	-	-	-
DIGEREM	3	3	-	-	-
EAEGC	1	1	-	-	-
ES ES GC	1	-	-	-	1
NADEFCOL	4	-	4	-	-
NSO	1	-	1	-	-
SEGENTE	1	1	-	-	-

3.2.2. Cursos realizados

3.2.2.2. Número de cursos realizados según su duración en días.

ÓRGANO CENTRAL DE DEFENSA	TOTAL	NÚMERO DE CURSOS					
		Menor o igual 30 días	Entre 31 y 60 días	Entre 61 y 90 días	Entre 91 y 180 días	Entre 181 y 360 días	Más de 360 días
TOTAL	22	1	0	5	10	1	5
BDC	1	-	-	-	1	-	-
CEMILVETDE	6	-	-	-	5	1	-
CUD-AGM	1	-	-	-	-	-	1
DGAM	1	-	-	-	1	-	-
DIGENPER	2	-	-	1	1	-	-
DIGEREM	3	-	-	-	-	-	3
EAEGC	1	1	-	-	-	-	-
ES ES GC	1	-	-	1	-	-	-
NADEFCOL	4	-	-	2	2	-	-
NSO	1	-	-	-	-	-	1
SEGENTE	1	-	-	1	-	-	-

3.2.2. Cursos realizados

3.2.2.3. Número total de alumnos según el sexo.

ÓRGANO CENTRAL DE DEFENSA	TOTAL	HOMBRES	MUJERES
TOTAL	227	193	34
BDC	1	1	-
CEMILVETDE	41	39	2
CUD-AGM	20	17	3
DGAM	17	12	5
DIGENPER	101	89	12
DIGEREM	16	12	4
EAEGC	6	4	2
ES ES GC	2	1	1
NADEFCOL	15	15	-
NSO	1	1	-
SEGENTE	7	2	5

3.2.2. Cursos realizados

3.2.2.4. Número de alumnos según el tipo de centro donde se realiza y el sexo.

ÓRGANO CENTRAL DE DEFENSA	TOTAL	CENTRO NACIONAL			CENTRO EXTRANJERO			ORGANISMO INTERNACIONAL			NO CONSTA
		Total	H	M	Total	H	M	Total	H	M	
TOTAL	227	208	175	33	17	17	0	0	0	0	2
BDC	1	0	-	-	1	1	-	0	-	-	-
CEMILVETDE	41	41	39	2	0	-	-	0	-	-	-
CUD-AGM	20	20	17	3	0	-	-	0	-	-	-
DGAM	17	17	12	5	0	-	-	0	-	-	-
DIGENPER	101	101	89	12	0	-	-	0	-	-	-
DIGEREM	16	16	12	4	0	-	-	0	-	-	-
EAEGC	6	6	4	2	0	-	-	0	-	-	-
ES ES GC	2	0	-	-	0	-	-	0	-	-	2
NADEFCOL	15	0	-	-	15	15	-	0	-	-	-
NSO	1	0	-	-	1	1	-	0	-	-	-
SEGENTE	7	7	2	5	0	-	-	0	-	-	-

3.2.2. Cursos realizados

3.2.2.5. Número de alumnos según el origen.

ÓRGANO CENTRAL DE DEFENSA	TOTAL	ORIGEN DE LOS ALUMNOS					
		Cuerpos Comunes	Ejército de Tierra	Armada	Ejército del Aire	Guardia Civil	Otros*
TOTAL	227	14	104	53	52	0	4
BDC	1	-	-	-	1	-	-
CEMILVETDE	41	-	17	13	11	-	-
CUD-AGM	20	-	10	6	4	-	-
DGAM	17	-	6	6	2	-	3
DIGENPER	101	9	54	16	21	-	1
DIGEREM	16	-	11	1	4	-	-
EAEGC	6	-	2	4	-	-	-
ES ES GC	2	-	1	-	1	-	-
NADEFCOL	15	-	2	6	7	-	-
NSO	1	-	-	1	-	-	-
SEGENTE	7	5	1	-	1	-	-

* Se incluye el personal civil funcionario o laboral, policías, ...

3.2.2. Cursos realizados

3.2.2.6. Número de mujeres alumnas según el origen.

ÓRGANO CENTRAL DE DEFENSA	TOTAL	ORIGEN DE LOS ALUMNOS					
		Cuerpos Comunes	Ejército de Tierra	Armada	Ejército del Aire	Guardia Civil	Otros*
TOTAL	34	8	14	6	5	0	1
CEMILVETDE	2	-	-	1	1	-	-
CUD-AGM	3	-	2	1	-	-	-
DGAM	5	-	2	1	1	-	1
DIGENPER	12	3	5	2	2	-	-
DIGEREM	4	-	4	-	-	-	-
EAEGC	2	-	1	1	-	-	-
ES ES GC	1	-	-	-	1	-	-
SEGENTE	5	5	-	-	-	-	-

* Se incluye el personal civil funcionario o laboral, policías, ...

3.2.2. Cursos realizados

3.2.2.7. Número de alumnos según la categoría.

ÓRGANO CENTRAL DE DEFENSA	TOTAL ALUMNOS	CATEGORÍA MILITAR DE LOS ALUMNOS					
		Oficiales Grales.	Oficiales	Suboficiales	Tropa y marinería	Alumnos en formación	Sin categoría militar
TOTAL	227	0	91	80	52	0	4
BDC	1	-	1	-	-	-	-
CEMILVETDE	41	-	-	6	35	-	-
CUD-AGM	20	-	20	-	-	-	-
DGAM	17	-	5	3	6	-	3
DIGENPER	101	-	21	68	11	-	1
DIGEREM	16	-	16	-	-	-	-
EAEGC	6	-	3	3	-	-	-
ES ES GC	2	-	2	-	-	-	-
NADEFCOL	15	-	15	-	-	-	-
NSO	1	-	1	-	-	-	-
SEGENTE	7	-	7	-	-	-	-

3.2.2. Cursos realizados

3.2.2.8. Número de mujeres alumnas según la categoría.

ÓRGANO CENTRAL DE DEFENSA	TOTAL MUJERES	CATEGORÍA MILITAR DE LOS ALUMNOS					
		Oficiales Grales.	Oficiales	Suboficiales	Tropa y marinería	Alumnos en formación	Sin categoría militar
TOTAL	34	0	18	5	10	0	1
CEMILVETDE	2	-	-	-	2	-	-
CUD-AGM	3	-	3	-	-	-	-
DGAM	5	-	-	-	4	-	1
DIGENPER	12	-	4	4	4	-	-
DIGEREM	4	-	4	-	-	-	-
EAEGC	2	-	1	1	-	-	-
ES ES GC	1	-	1	-	-	-	-
SEGENTE	5	-	5	-	-	-	-

3.2.2. Cursos realizados

3.2.2.9. Número de alumnos según la edad.

ÓRGANO CENTRAL DE DEFENSA	TOTAL	EDAD							
		18-23	24-29	30-35	36-41	42-47	48-53	54-59	60 o más
TOTAL	227	0	8	28	39	65	61	25	1
BDC	1	-	-	-	-	-	-	1	-
CEMILVETDE	41	-	3	16	17	4	1	-	-
CUD-AGM	20	-	-	-	1	6	8	5	-
DGAM	17	-	-	2	3	5	5	1	1
DIGENPER	101	-	3	5	15	33	35	10	-
DIGEREM	16	-	1	2	2	10	-	1	-
EAEGC	6	-	1	-	1	3	-	1	-
ES ES GC	2	-	-	-	-	-	2	-	-
NADEFCOL	15	-	-	-	-	2	7	6	-
NSO	1	-	-	-	-	-	1	-	-
SEGENTE	7	-	-	3	-	2	2	-	-

3.2.2. Cursos realizados

3.2.2.10. Número de mujeres alumnas según la edad.

ÓRGANO CENTRAL DE DEFENSA	TOTAL	EDAD							
		18-23	24-29	30-35	36-41	42-47	48-53	54-59	60 o más
TOTAL	34	0	1	7	8	14	3	1	0
CEMILVETDE	2	-	-	-	2	-	-	-	-
CUD-AGM	3	-	-	-	-	1	1	1	-
DGAM	5	-	-	1	2	2	-	-	-
DIGENPER	12	-	1	3	3	5	-	-	-
DIGEREM	4	-	-	-	1	3	-	-	-
EAEGC	2	-	-	-	-	2	-	-	-
ES ES GC	1	-	-	-	-	-	1	-	-
SEGENTE	5	-	-	3	-	1	1	-	-

3.2.3. Cursos finalizados

3.2.3.1. Número de cursos finalizados según el tipo de centro donde se realiza.

ÓRGANO CENTRAL DE DEFENSA	TOTAL	TIPO DE CENTRO			
		Centro nacional	Centro extranjero	Centro internacional	No consta
TOTAL	11	9	1	0	1
CEMILVETDE	3	3	-	-	-
CUD-AGM	1	1	-	-	-
DGAM	1	1	-	-	-
DIGENPER	1	1	-	-	-
DIGEREM	3	3	-	-	-
ES ES GC	1	-	-	-	1
NADEFCOL	1	-	1	-	-

3.2.3. Cursos finalizados

3.2.3.2. Número de cursos finalizados según su duración en días.

ÓRGANO CENTRAL DE DEFENSA	TOTAL	NÚMERO DE CURSOS					
		Menor o igual 30 días	Entre 31 y 60 días	Entre 61 y 90 días	Entre 91 y 180 días	Entre 181 y 360 días	Más de 360 días
TOTAL	11	0	0	1	6	0	4
CEMILVETDE	3	-	-	-	3	-	-
CUD-AGM	1	-	-	-	-	-	1
DGAM	1	-	-	-	1	-	-
DIGENPER	1	-	-	-	1	-	-
DIGEREM	3	-	-	-	-	-	3
ES ES GC	1	-	-	1	-	-	-
NADEFCOL	1	-	-	-	1	-	-

3.2.3. Cursos finalizados

3.2.3.3. Número total de alumnos según el sexo.

ÓRGANO CENTRAL DE DEFENSA	TOTAL	HOMBRES	MUJERES
TOTAL	133	113	20
CEMILVETDE	20	19	1
CUD-AGM	20	17	3
DGAM	17	12	5
DIGENPER	51	45	6
DIGEREM	16	12	4
ES ES GC	2	1	1
NADEFCOL	7	7	-

3.2.3. Cursos finalizados

3.2.3.4. Número de alumnos según el tipo de centro donde se realiza y el sexo.

ÓRGANO CENTRAL DE DEFENSA	TOTAL	CENTRO NACIONAL			CENTRO EXTRANJERO			ORGANISMO INTERNACIONAL			NO CONSTA
		Total	H	M	Total	H	M	Total	H	M	
TOTAL	133	124	105	19	7	7	0	0	0	0	2
CEMILVETDE	20	20	19	1	0	-	-	0	-	-	-
CUD-AGM	20	20	17	3	0	-	-	0	-	-	-
DGAM	17	17	12	5	0	-	-	0	-	-	-
DIGENPER	51	51	45	6	0	-	-	0	-	-	-
DIGEREM	16	16	12	4	0	-	-	0	-	-	-
ES ES GC	2	0	-	-	0	-	-	0	-	-	2
NADEFCOL	7	0	-	-	7	7	-	0	-	-	-

3.2.3. Cursos finalizados

3.2.3.5. Número de alumnos según el origen.

ÓRGANO CENTRAL DE DEFENSA	TOTAL	ORIGEN DE LOS ALUMNOS					
		Cuerpos Comunes	Ejército de Tierra	Armada	Ejército del Aire	Guardia Civil	Otros*
TOTAL	133	9	61	28	31	0	4
CEMILVETDE	20	-	7	7	6	-	-
CUD-AGM	20	-	10	6	4	-	-
DGAM	17	-	6	6	2	-	3
DIGENPER	51	9	25	6	10	-	1
DIGEREM	16	-	11	1	4	-	-
ES ES GC	2	-	1	-	1	-	-
NADEFCOL	7	-	1	2	4	-	-

* Se incluye el personal civil funcionario o laboral, policías, ...

3.2.3. Cursos finalizados

3.2.3.6. Número de mujeres alumnas según el origen.

ÓRGANO CENTRAL DE DEFENSA	TOTAL	ORIGEN DE LOS ALUMNOS					
		Cuerpos Comunes	Ejército de Tierra	Armada	Ejército del Aire	Guardia Civil	Otros*
TOTAL	20	3	10	2	4	0	1
CEMILVETDE	1	-	-	-	1	-	-
CUD-AGM	3	-	2	1	-	-	-
DGAM	5	-	2	1	1	-	1
DIGENPER	6	3	2	-	1	-	-
DIGEREM	4	-	4	-	-	-	-
ES ES GC	1	-	-	-	1	-	-

* Se incluye el personal civil funcionario o laboral, policías, ...

3.2.3. Cursos finalizados

3.2.3.7. Número de alumnos según la categoría.

ÓRGANO CENTRAL DE DEFENSA	TOTAL ALUMNOS	CATEGORÍA MILITAR DE LOS ALUMNOS					
		Oficiales Grales.	Oficiales	Suboficiales	Tropa y marinería	Alumnos en formación	Sin categoría militar
TOTAL	133	0	71	36	22	0	4
CEMILVETDE	20	-	-	4	16	-	-
CUD-AGM	20	-	20	-	-	-	-
DGAM	17	-	5	3	6	-	3
DIGENPER	51	-	21	29	-	-	1
DIGEREM	16	-	16	-	-	-	-
ES ES GC	2	-	2	-	-	-	-
NADEFCOL	7	-	7	-	-	-	-

3.2.3. Cursos finalizados

3.2.3.8. Número de mujeres alumnas según la categoría.

ÓRGANO CENTRAL DE DEFENSA	TOTAL MUJERES	CATEGORÍA MILITAR DE LOS ALUMNOS					
		Oficiales Grales.	Oficiales	Suboficiales	Tropa y marinería	Alumnos en formación	Sin categoría militar
TOTAL	20	0	12	2	5	0	1
CEMILVETDE	1	-	-	-	1	-	-
CUD-AGM	3	-	3	-	-	-	-
DGAM	5	-	-	-	4	-	1
DIGENPER	6	-	4	2	-	-	-
DIGEREM	4	-	4	-	-	-	-
ES ES GC	1	-	1	-	-	-	-

3.2.3. Cursos finalizados

3.2.3.9. Número de alumnos según la edad.

ÓRGANO CENTRAL DE DEFENSA	TOTAL	EDAD							
		18-23	24-29	30-35	36-41	42-47	48-53	54-59	60 o más
TOTAL	133	0	5	13	27	39	36	12	1
CEMILVETDE	20	-	2	6	9	2	1	-	-
CUD-AGM	20	-	-	-	1	6	8	5	-
DGAM	17	-	-	2	3	5	5	1	1
DIGENPER	51	-	2	3	12	14	16	4	-
DIGEREM	16	-	1	2	2	10	-	1	-
ES ES GC	2	-	-	-	-	-	2	-	-
NADEFCOL	7	-	-	-	-	2	4	1	-

3.2.3. Cursos finalizados

3.2.3.10. Número de mujeres alumnas según la edad.

ÓRGANO CENTRAL DE DEFENSA	TOTAL	EDAD							
		18-23	24-29	30-35	36-41	42-47	48-53	54-59	60 o más
TOTAL	20	0	1	2	5	9	2	1	0
CEMILVETDE	1	-	-	-	1	-	-	-	-
CUD-AGM	3	-	-	-	-	1	1	1	-
DGAM	5	-	-	1	2	2	-	-	-
DIGENPER	6	-	1	1	1	3	-	-	-
DIGEREM	4	-	-	-	1	3	-	-	-
ES ES GC	1	-	-	-	-	-	1	-	-

3.3. Ejército de Tierra.

3.3.1. Cursos convocados

3.3.1.1. Número de cursos convocados en el año según el tipo de centro donde se realiza.

EJÉRCITO DE TIERRA	TOTAL	TIPO DE CENTRO		
		Centro nacional	Centro extranjero	Centro internacional
TOTAL	11	3	8	0
ACAGUE	1	-	1	-
AESGC	1	1	-	-
C.EXTRANJ.	2	-	2	-
EGEEUU	1	-	1	-
EEM KEN	1	-	1	-
CENTRO DOCENTE SIN IDENTIFICAR	5	2	3	-

ACAGUE Academia de Guerra (ACAGUE) Santiago de Chile
 AESGC Academia Especial de la Guardia Civil
 C.EXTRANJ. Centros extranjeros (Genérico)
 EGEEUU Escuela de Guerra de los EEUU.
 EEM KEN Escuela Estado Mayor (Kenitra) Reino de Marruecos

3.3.1. Cursos convocados

3.3.1.2. Número de cursos convocados según el número de años académicos.

EJÉRCITO DE TIERRA	TOTAL	AÑOS ACADÉMICOS		
		Menos de un año	Un año	Más de un año
TOTAL	11	3	0	8
ACAGUE	1	-	-	1
AESGC	1	1	-	-
C.EXTRANJ.	2	-	-	2
EGEEUU	1	-	-	1
EEM KEN	1	-	-	1
CENTRO DOCENTE SIN IDENTIFICAR	5	2	-	3

3.3.2. Cursos realizados

3.3.2.1. Número de cursos realizados según el tipo de centro donde se realiza.

EJÉRCITO DE TIERRA	TOTAL	TIPO DE CENTRO		
		Centro nacional	Centro extranjero	Centro internacional
TOTAL	8	1	7	0
ACAGUE	1	-	1	-
C.EXTRANJ.	1	-	1	-
EGEEUU	1	-	1	-
EEM KEN	1	-	1	-
CENTRO DOCENTE SIN IDENTIFICAR	4	1	3	-

3.3.2. Cursos realizados

3.3.2.2. Número de cursos realizados según su duración en días.

EJÉRCITO DE TIERRA	TOTAL	NÚMERO DE CURSOS					
		Menor o igual 30 días	Entre 31 y 60 días	Entre 61 y 90 días	Entre 91 y 180 días	Entre 181 y 360 días	Más de 360 días
TOTAL	8	0	1	0	1	4	2
ACAGUE	1	-	-	-	-	1	-
C.EXTRANJ.	1	-	-	-	1	-	-
EGEEUU	1	-	-	-	-	-	1
EEM KEN	1	-	-	-	-	1	-
CENTRO DOCENTE SIN IDENTIFICAR	4	-	1	-	-	2	1

3.3.2. Cursos realizados

3.3.2.3. Número total de alumnos según el sexo.

EJÉRCITO DE TIERRA	TOTAL	HOMBRES	MUJERES
TOTAL	389	314	75
ACAGUE	1	1	-
C.EXTRANJ.	1	1	-
EGEEUU	1	1	-
EEM KEN	1	1	-
CENTRO DOCENTE SIN IDENTIFICAR	385	310	75

3.3.2. Cursos realizados

3.3.2.4. Número de alumnos según el tipo de centro donde se realiza y el sexo.

EJÉRCITO DE TIERRA	TOTAL	CENTRO NACIONAL			CENTRO EXTRANJERO			ORGANISMO INTERNACIONAL		
		Total	H	M	Total	H	M	Total	H	M
TOTAL	389	382	307	75	7	7	0	0	0	0
ACAGUE	1	0	-	-	1	1	-	0	-	-
C.EXTRANJ.	1	0	-	-	1	1	-	0	-	-
EGEEUU	1	0	-	-	1	1	-	0	-	-
EEM KEN	1	0	-	-	1	1	-	0	-	-
CENTRO DOC. SIN IDENTIF.	385	382	307	75	3	3	-	0	-	-

3.3.2. Cursos realizados

3.3.2.5. Número de alumnos según el origen.

EJÉRCITO DE TIERRA	TOTAL	ORIGEN DE LOS ALUMNOS				
		Cuerpos Comunes	Ejército de Tierra	Armada	Ejército del Aire	Guardia Civil
TOTAL	389	0	389	0	0	0
ACAGUE	1	-	1	-	-	-
C.EXTRANJ.	1	-	1	-	-	-
EGEEUU	1	-	1	-	-	-
EEM KEN	1	-	1	-	-	-
CENTRO DOC. SIN IDENTIFICAR	385	-	385	-	-	-

* Se incluye el personal civil funcionario o laboral, policías, ...

3.3.2. Cursos realizados

3.3.2.6. Número de mujeres alumnas según el origen.

EJÉRCITO DE TIERRA	TOTAL	ORIGEN DE LOS ALUMNOS				
		Cuerpos Comunes	Ejército de Tierra	Armada	Ejército del Aire	Guardia Civil
TOTAL	75	0	75	0	0	0
CENTRO DOC. SIN IDENTIFICAR	75	-	75	-	-	-

* Se incluye el personal civil funcionario o laboral, policías, ...

3.3.2. Cursos realizados

3.3.2.7. Número de alumnos según la categoría.

EJÉRCITO DE TIERRA	TOTAL ALUMNOS	CATEGORÍA MILITAR DE LOS ALUMNOS				
		Oficiales Gales.	Oficiales	Suboficiales	Tropa y marinería	Alumnos en formación
TOTAL	389	0	7	0	382	0
ACAGUE	1	-	1	-	-	-
C.EXTRANJ.	1	-	1	-	-	-
EGEEUU	1	-	1	-	-	-
EEM KEN	1	-	1	-	-	-
CENTRO DOC. SIN IDENTIFICAR	385	-	3	-	382	-

3.3.2. Cursos realizados

3.3.2.8. Número de mujeres alumnas según la categoría.

EJÉRCITO DE TIERRA	TOTAL MUJERES	CATEGORÍA MILITAR DE LOS ALUMNOS				
		Oficiales Gales.	Oficiales	Suboficiales	Tropa y marinería	Alumnos en formación
TOTAL	75	0	0	0	75	0
CENTRO DOC. SIN IDENTIFICAR	75	-	-	-	75	-

3.3.2. Cursos realizados

3.3.2.9. Número de alumnos según la edad.

EJÉRCITO DE TIERRA	TOTAL	EDAD							
		18-23	24-29	30-35	36-41	42-47	48-53	54-59	60 o más
TOTAL	389	0	0	178	183	22	4	2	0
ACAGUE	1	-	-	-	-	-	-	1	-
C.EXTRANJ.	1	-	-	-	-	-	-	1	-
EGEEUU	1	-	-	-	-	-	1	-	-
EEM KEN	1	-	-	-	-	1	-	-	-
CENTRO DOCENTE SIN IDENTIFICAR	385	-	-	178	183	21	3	-	-

3.3.2. Cursos realizados

3.3.2.10. Número de mujeres alumnas según la edad.

EJÉRCITO DE TIERRA	TOTAL	EDAD							
		18-23	24-29	30-35	36-41	42-47	48-53	54-59	60 o más
TOTAL	75	0	0	26	42	6	1	0	0
CENTRO DOCENTE SIN IDENTIFICAR	75	-	-	26	42	6	1	-	-

3.3.3. Cursos finalizados

3.3.3.1. Número de cursos finalizados según el tipo de centro donde se realiza.

EJÉRCITO DE TIERRA	TOTAL	TIPO DE CENTRO		
		Centro nacional	Centro extranjero	Centro internacional
TOTAL	5	0	5	0
CENTRO DOCENTE SIN IDENTIFICAR	3	-	3	-
EEM KEN	1	-	1	-
EGEEUU	1	-	1	-

3.3.3. Cursos finalizados

3.3.3.2. Número de cursos finalizados según su duración en días.

EJÉRCITO DE TIERRA	TOTAL	NÚMERO DE CURSOS					
		Menor o igual 30 días	Entre 31 y 60 días	Entre 61 y 90 días	Entre 91 y 180 días	Entre 181 y 360 días	Más de 360 días
TOTAL	5	0	0	0	0	3	2
CENTRO DOCENTE SIN IDENTIFICAR	3	-	-	-	-	2	1
EEM KEN	1	-	-	-	-	1	-
EGEEUU	1	-	-	-	-	-	1

3.3.3. Cursos finalizados

3.3.3.3. Número total de alumnos según el sexo.

EJÉRCITO DE TIERRA	TOTAL	HOMBRES	MUJERES
TOTAL	5	5	0
CENTRO DOCENTE SIN IDENTIFICAR	3	3	-
EEM KEN	1	1	-
EGEEUU	1	1	-

3.3.3. Cursos finalizados

3.3.3.4. Número de alumnos según el tipo de centro donde se realiza y el sexo.

EJÉRCITO DE TIERRA	TOTAL	CENTRO NACIONAL			CENTRO EXTRANJERO			ORGANISMO INTERNACIONAL		
		Total	H	M	Total	H	M	Total	H	M
TOTAL	5	0	0	0	5	5	0	0	0	0
CENTRO DOCENTE SIN IDENTIFICAR	3	0	-	-	3	3	-	0	-	-
EEM KEN	1	0	-	-	1	1	-	0	-	-
EGEEUU	1	0	-	-	1	1	-	0	-	-

3.3.3. Cursos finalizados

3.3.3.5. Número de alumnos según el origen.

EJÉRCITO DE TIERRA	TOTAL	ORIGEN DE LOS ALUMNOS					
		Cuerpos Comunes	Ejército de Tierra	Armada	Ejército del Aire	Guardia Civil	Otros*
TOTAL	5	0	5	0	0	0	0
CENTRO DOCENTE SIN IDENTIFIK	3	-	3	-	-	-	-
EEM KEN	1	-	1	-	-	-	-
EGEEUU	1	-	1	-	-	-	-

* Se incluye el personal civil funcionario o laboral, policias, ...

3.3.3. Cursos finalizados

3.3.3.6. Número de mujeres alumnas según el origen.

Este año no hay datos asociados a esta tabla

3.3.3. Cursos finalizados

3.3.3.7. Número de alumnos según la categoría.

EJÉRCITO DE TIERRA	TOTAL ALUMNOS	CATEGORÍA MILITAR DE LOS ALUMNOS				
		Oficiales Grales.	Oficiales	Suboficiales	Tropa y marinería	Alumnos en formación
TOTAL	5	0	5	0	0	0
CENTRO DOCENTE SIN IDENTIFICAR	3	-	3	-	-	-
EEM KEN	1	-	1	-	-	-
EGEEUU	1	-	1	-	-	-

3.3.3. Cursos finalizados

3.3.3.8. Número de mujeres alumnas según la categoría.

Este año no hay datos asociados a esta tabla

3.3.3. Cursos finalizados

3.3.3.9. Número de alumnos según la edad.

EJÉRCITO DE TIERRA	TOTAL	EDAD							
		18-23	24-29	30-35	36-41	42-47	48-53	54-59	60 o más
TOTAL	5	0	0	0	1	1	3	0	0
CENTRO DOCENTE SIN IDENTIFICAR	3	-	-	-	1	-	2	-	-
EEM KEN	1	-	-	-	-	1	-	-	-
EGEEUU	1	-	-	-	-	-	1	-	-

3.3.3. Cursos finalizados

3.3.3.10. Número de mujeres alumnas según la edad.

Este año no hay datos asociados a esta tabla

3.4. Armada.

3.4.1. Cursos convocados

3.4.1.1. Número de cursos convocados en el año según el tipo de centro donde se realiza.

ARMADA	TOTAL	TIPO DE CENTRO		
		Centro nacional	Centro extranjero	Centro internacional
TOTAL	38	29	9	0
C.EXTRANJ.	6	-	6	-
C.UNIVERS.	2	2	-	-
DIGEREM	4	4	-	-
UVICOA	6	6	-	-
CENTRO DOCENTE SIN IDENTIFICAR	19	16	3	-
NO CONSTA	1	1	-	-

C.EXTRANJ. Centros extranjeros (Genérico)
 C.UNIVERS. Centros universitarios (Genérico)
 DIGEREM Direccion General de Reclut. y Enseñanza Mil.
 UVICOA Universidad virtual corporativa de la Armada

3.4.1. Cursos convocados

3.4.1.2. Número de cursos convocados según el número de años académicos.

ARMADA	TOTAL	AÑOS ACADÉMICOS		
		Menos de un año	Un año	Más de un año
TOTAL	38	23	6	9
C.EXTRANJ.	6	-	-	6
C.UNIVERS.	2	-	-	2
DIGEREM	4	-	4	-
UVICOA	6	6	-	-
CENTRO DOCENTE SIN IDENTIFICAR	19	17	1	1
NO CONSTA	1	-	1	-

3.4.2. Cursos realizados

3.4.2.1. Número de cursos realizados según el tipo de centro donde se realiza.

ARMADA	TOTAL	TIPO DE CENTRO		
		Centro nacional	Centro extranjero	Centro internacional
TOTAL	28	20	8	0
C.EXTRANJ.	5	-	5	-
C.UNIVERS.	2	2	-	-
DIGEREM	4	4	-	-
UVICOA	6	6	-	-
CENTRO DOCENTE SIN IDENTIFICAR	10	7	3	-
NO CONSTA	1	1	-	-

3.4.2. Cursos realizados

3.4.2.2. Número de cursos realizados según su duración en días.

ARMADA	TOTAL	NÚMERO DE CURSOS					
		Menor o igual 30 días	Entre 31 y 60 días	Entre 61 y 90 días	Entre 91 y 180 días	Entre 181 y 360 días	Más de 360 días
TOTAL	28	1	10	3	5	6	3
C.EXTRANJ.	5	-	-	-	-	5	-
C.UNIVERS.	2	-	-	-	-	-	2
DIGEREM	4	-	-	-	4	-	-
UVICOA	6	1	5	-	-	-	-
CENTRO DOCENTE SIN IDENTIFICAR	10	-	4	3	1	1	1
NO CONSTA	1	-	1	-	-	-	-

3.4.2. Cursos realizados

3.4.2.3. Número total de alumnos según el sexo.

ARMADA	TOTAL	HOMBRES	MUJERES
TOTAL	1.856	1.587	269
C.EXTRANJ.	5	5	-
C.UNIVERS.	5	5	-
DIGEREM	327	276	51
UVICOA	120	92	28
CENTRO DOCENTE SIN IDENTIFICAR	806	687	119
NO CONSTA	593	522	71

3.4.2. Cursos realizados

3.4.2.4. Número de alumnos según el tipo de centro donde se realiza y el sexo.

ARMADA	TOTAL	CENTRO NACIONAL			CENTRO EXTRANJERO			ORGANISMO INTERNACIONAL		
		Total	H	M	Total	H	M	Total	H	M
TOTAL	1.856	1.846	1.577	269	10	10	0	0	0	0
C.EXTRANJ.	5	0	-	-	5	5	-	0	-	-
C.UNIVERS.	5	5	5	-	0	-	-	0	-	-
DIGEREM	327	327	276	51	0	-	-	0	-	-
UVICOA	120	120	92	28	0	-	-	0	-	-
CENTRO DOCENTE SIN IDENTIFICAR	806	801	682	119	5	5	-	0	-	-
NO CONSTA	593	593	522	71	0	-	-	0	-	-

3.4.2. Cursos realizados

3.4.2.5. Número de alumnos según el origen.

ARMADA	TOTAL	ORIGEN DE LOS ALUMNOS					
		Cuerpos Comunes	Ejército de Tierra	Armada	Ejército del Aire	Guardia Civil	Otros*
TOTAL	1.856	2	1	1.614	4	0	235
C.EXTRANJ.	5	-	-	5	-	-	-
C.UNIVERS.	5	-	-	5	-	-	-
DIGEREM	327	-	-	322	-	-	5
UVICOA	120	-	-	111	-	-	9
CENTRO DOCENTE SIN IDENTIFICAR	806	2	-	700	3	-	101
NO CONSTA	593	-	1	471	1	-	120

* Se incluye el personal civil funcionario o laboral, policías, ...

3.4.2. Cursos realizados

3.4.2.6. Número de mujeres alumnas según el origen.

ARMADA	TOTAL	ORIGEN DE LOS ALUMNOS					
		Cuerpos Comunes	Ejército de Tierra	Armada	Ejército del Aire	Guardia Civil	Otros*
TOTAL	269	1	0	245	0	0	23
DIGEREM	51	-	-	51	-	-	-
UVICOA	28	-	-	22	-	-	6
CENTRO DOCENTE SIN IDENTIFICAR	119	1	-	109	-	-	9
NO CONSTA	71	-	-	63	-	-	8

* Se incluye el personal civil funcionario o laboral, policías, ...

3.4.2. Cursos realizados

3.4.2.7. Número de alumnos según la categoría.

ARMADA	TOTAL ALUMNOS	CATEGORÍA MILITAR DE LOS ALUMNOS					
		Oficiales Grales.	Oficiales	Suboficiales	Tropa y marinería	Alumnos en formación	Sin categoría militar
TOTAL	1.856	0	78	63	1.478	2	235
C.EXTRANJ.	5	-	5	-	-	-	-
C.UNIVERS.	5	-	5	-	-	-	-
DIGEREM	327	-	-	-	322	-	5
UVICOA	120	-	26	31	54	-	9
CENTRO DOCENTE SIN IDENTIFI	806	-	42	32	630	1	101
NO CONSTA	593	-	-	-	472	1	120

3.4.2. Cursos realizados

3.4.2.8. Número de mujeres alumnas según la categoría.

ARMADA	TOTAL MUJERES	CATEGORÍA MILITAR DE LOS ALUMNOS					
		Oficiales Grales.	Oficiales	Suboficiales	Tropa y marinería	Alumnos en formación	Sin categoría militar
TOTAL	269	0	4	10	232	0	23
DIGEREM	51	-	-	-	51	-	-
UVICOA	28	-	1	4	17	-	6
CENTRO DOCENTE SIN IDENTIFI	119	-	3	6	101	-	9
NO CONSTA	71	-	-	-	63	-	8

3.4.2. Cursos realizados

3.4.2.9. Número de alumnos según la edad.

ARMADA	TOTAL	EDAD							
		18-23	24-29	30-35	36-41	42-47	48-53	54-59	60 o más
TOTAL	1.856	756	863	63	56	66	30	19	3
C.EXTRANJ.	5	-	-	-	2	1	-	2	-
C.UNIVERS.	5	-	1	4	-	-	-	-	-
DIGEREM	327	143	181	3	-	-	-	-	-
UVICOA	120	-	5	25	29	34	14	11	2
CENTRO DOCENTE SIN IDENTIFICAR	806	339	360	28	25	31	16	6	1
NO CONSTA	593	274	316	3	-	-	-	-	-

3.4.2. Cursos realizados

3.4.2.10. Número de mujeres alumnas según la edad.

ARMADA	TOTAL	EDAD							
		18-23	24-29	30-35	36-41	42-47	48-53	54-59	60 o más
TOTAL	269	98	117	18	19	10	3	2	2
DIGEREM	51	27	22	2	-	-	-	-	-
UVICOA	28	-	-	9	9	4	3	2	1
CENTRO DOCENTE SIN IDENTIFICAR	119	38	59	5	10	6	-	-	1
NO CONSTA	71	33	36	2	-	-	-	-	-

3.4.3. Cursos finalizados

3.4.3.1. Número de cursos finalizados según el tipo de centro donde se realiza.

ARMADA	TOTAL	TIPO DE CENTRO		
		Centro nacional	Centro extranjero	Centro internacional
TOTAL	12	7	5	0
C.EXTRANJ.	3	-	3	-
C.UNIVERS.	1	1	-	-
CENTRO DOCENTE SIN IDENTIFICAR	3	1	2	-
DIGEREM	4	4	-	-
NO CONSTA	1	1	-	-

3.4.3. Cursos finalizados

3.4.3.2. Número de cursos finalizados según su duración en días.

ARMADA	TOTAL	NÚMERO DE CURSOS					
		Menor o igual 30 días	Entre 31 y 60 días	Entre 61 y 90 días	Entre 91 y 180 días	Entre 181 y 360 días	Más de 360 días
TOTAL	12	0	1	2	4	4	1
C.EXTRANJ.	3	-	-	-	-	3	-
C.UNIVERS.	1	-	-	-	-	-	1
CENTRO DOCENTE SIN IDENTIFICAR	3	-	-	2	-	1	-
DIGEREM	4	-	-	-	4	-	-
NO CONSTA	1	-	1	-	-	-	-

3.4.3. Cursos finalizados

3.4.3.3. Número total de alumnos según el sexo.

ARMADA	TOTAL	HOMBRES	MUJERES
TOTAL	932	810	122
C.EXTRANJ.	3	3	-
C.UNIVERS.	2	2	-
CENTRO DOCENTE SIN IDENTIFICAR	7	7	-
DIGEREM	327	276	51
NO CONSTA	593	522	71

3.4.3. Cursos finalizados

3.4.3.4. Número de alumnos según el tipo de centro donde se realiza y el sexo.

ARMADA	TOTAL	CENTRO NACIONAL			CENTRO EXTRANJERO			ORGANISMO INTERNACIONAL		
		Total	H	M	Total	H	M	Total	H	M
TOTAL	932	925	803	122	7	7	0	0	0	0
C.EXTRANJ.	3	0	-	-	3	3	-	0	-	-
C.UNIVERS.	2	2	2	-	0	-	-	0	-	-
CENTRO DOCENTE SIN IDENTIFICAR	7	3	3	-	4	4	-	0	-	-
DIGEREM	327	327	276	51	0	-	-	0	-	-
NO CONSTA	593	593	522	71	0	-	-	0	-	-

3.4.3. Cursos finalizados

3.4.3.5. Número de alumnos según el origen.

ARMADA	TOTAL	ORIGEN DE LOS ALUMNOS					
		Cuerpos Comunes	Ejército de Tierra	Armada	Ejército del Aire	Guardia Civil	Otros*
TOTAL	932	0	1	802	4	0	125
C.EXTRANJ.	3	-	-	3	-	-	-
C.UNIVERS.	2	-	-	2	-	-	-
CENTRO DOCENTE SIN IDENTIFICAR	7	-	-	4	3	-	-
DIGEREM	327	-	-	322	-	-	5
NO CONSTA	593	-	1	471	1	-	120

* Se incluye el personal civil funcionario o laboral, policías, ...

3.4.3. Cursos finalizados

3.4.3.6. Número de mujeres alumnas según el origen.

ARMADA	TOTAL	ORIGEN DE LOS ALUMNOS					
		Cuerpos Comunes	Ejército de Tierra	Armada	Ejército del Aire	Guardia Civil	Otros*
TOTAL	122	0	0	114	0	0	8
DIGEREM	51	-	-	51	-	-	-
NO CONSTA	71	-	-	63	-	-	8

* Se incluye el personal civil funcionario o laboral, policías, ...

3.4.3. Cursos finalizados

3.4.3.7. Número de alumnos según la categoría.

ARMADA	TOTAL ALUMNOS	CATEGORÍA MILITAR DE LOS ALUMNOS					
		Oficiales Grales.	Oficiales	Suboficiales	Tropa y marinería	Alumnos en formación	Sin categoría militar
TOTAL	932	0	11	1	794	1	125
C.EXTRANJ.	3	-	3	-	-	-	-
C.UNIVERS.	2	-	2	-	-	-	-
CENTRO DOCENTE SIN IDENTIFI	7	-	6	1	-	-	-
DIGEREM	327	-	-	-	322	-	5
NO CONSTA	593	-	-	-	472	1	120

3.4.3. Cursos finalizados

3.4.3.8. Número de mujeres alumnas según la categoría.

ARMADA	TOTAL MUJERES	CATEGORÍA MILITAR DE LOS ALUMNOS					
		Oficiales Grales.	Oficiales	Suboficiales	Tropa y marinería	Alumnos en formación	Sin categoría militar
TOTAL	122	0	0	0	114	0	8
DIGEREM	51	-	-	-	51	-	-
NO CONSTA	71	-	-	-	63	-	8

3.4.3. Cursos finalizados

3.4.3.9. Número de alumnos según la edad.

ARMADA	TOTAL	EDAD							
		18-23	24-29	30-35	36-41	42-47	48-53	54-59	60 o más
TOTAL	932	417	498	10	3	3	0	1	0
C.EXTRANJ.	3	-	-	-	1	1	-	1	-
C.UNIVERS.	2	-	-	2	-	-	-	-	-
CENTRO DOCENTE SIN IDENTIFICAR	7	-	1	2	2	2	-	-	-
DIGEREM	327	143	181	3	-	-	-	-	-
NO CONSTA	593	274	316	3	-	-	-	-	-

3.4.3. Cursos finalizados

3.4.3.10. Número de mujeres alumnas según la edad.

ARMADA	TOTAL	EDAD							
		18-23	24-29	30-35	36-41	42-47	48-53	54-59	60 o más
TOTAL	122	60	58	4	0	0	0	0	0
DIGEREM	51	27	22	2	-	-	-	-	-
NO CONSTA	71	33	36	2	-	-	-	-	-

3.5. Ejército del Aire.

3.5.1. Cursos convocados

3.5.1.1. Número de cursos convocados en el año según el tipo de centro donde se realiza.

EJÉRCITO DEL AIRE	TOTAL	TIPO DE CENTRO		
		Centro nacional	Centro extranjero	Centro internacional
TOTAL	38	14	24	0
ACE TLP	2	-	2	-
DEN-EA	10	7	3	-
SEID	3	3	-	-
CENTRO DOCENTE SIN IDENTIFICAR	23	4	19	-

ACE TLP ACE TLP (Albacete)
DEN-EA Direccion de Enseñanza del E.A
SEID Seccion de idiomas del Ejercito del Aire

3.5.1. Cursos convocados

3.5.1.2. Número de cursos convocados según el número de años académicos.

EJÉRCITO DEL AIRE	TOTAL	AÑOS ACADÉMICOS		
		Menos de un año	Un año	Más de un año
TOTAL	38	18	12	8
ACE TLP	2	2	-	-
DEN-E.A	10	7	1	2
SEID	3	3	-	-
CENTRO DOCENTE SIN IDENTIFICAR	23	6	11	6

3.5.2. Cursos realizados

3.5.2.1. Número de cursos realizados según el tipo de centro donde se realiza.

EJÉRCITO DEL AIRE	TOTAL	TIPO DE CENTRO		
		Centro nacional	Centro extranjero	Centro internacional
TOTAL	25	6	19	0
ACE TLP	2	-	2	-
DEN-E.A	6	5	1	-
SEID	1	1	-	-
CENTRO DOCENTE SIN IDENTIFICAR	16	-	16	-

3.5.2. Cursos realizados

3.5.2.2. Número de cursos realizados según su duración en días.

EJÉRCITO DEL AIRE	TOTAL	NÚMERO DE CURSOS					
		Menor o igual 30 días	Entre 31 y 60 días	Entre 61 y 90 días	Entre 91 y 180 días	Entre 181 y 360 días	Más de 360 días
TOTAL	25	12	3	5	0	2	3
ACE TLP	2	2	-	-	-	-	-
DEN-E.A	6	-	3	2	-	-	1
SEID	1	-	-	1	-	-	-
CENTRO DOCENTE SIN IDENTIFICAR	16	10	-	2	-	2	2

3.5.2. Cursos realizados

3.5.2.3. Número total de alumnos según el sexo.

EJÉRCITO DEL AIRE	TOTAL	HOMBRES	MUJERES
TOTAL	93	82	11
ACE TLP	2	2	-
DEN-E.A	44	38	6
SEID	31	27	4
CENTRO DOCENTE SIN IDENTIFICAR	16	15	1

3.5.2. Cursos realizados

3.5.2.4. Número de alumnos según el tipo de centro donde se realiza y el sexo.

EJÉRCITO DEL AIRE	TOTAL	CENTRO NACIONAL			CENTRO EXTRANJERO			ORGANISMO INTERNACIONAL		
		Total	H	M	Total	H	M	Total	H	M
TOTAL	93	74	64	10	19	18	1	0	0	0
ACE TLP	2	0	-	-	2	2	-	0	-	-
DEN-E.A	44	43	37	6	1	1	-	0	-	-
SEID	31	31	27	4	0	-	-	0	-	-
CENTRO DOC. SIN IDENT.	16	0	-	-	16	15	1	0	-	-

3.5.2. Cursos realizados

3.5.2.5. Número de alumnos según el origen.

EJÉRCITO DEL AIRE	TOTAL	ORIGEN DE LOS ALUMNOS					
		Cuerpos Comunes	Ejército de Tierra	Armada	Ejército del Aire	Guardia Civil	Otros*
TOTAL	93	1	0	0	92	0	0
ACE TLP	2	-	-	-	2	-	-
DEN-E.A	44	1	-	-	43	-	-
SEID	31	-	-	-	31	-	-
CENTRO DOCENTE SIN IDENTIFICAR	16	-	-	-	16	-	-

* Se incluye el personal civil funcionario o laboral, policías, ...

3.5.2. Cursos realizados

3.5.2.6. Número de mujeres alumnas según el origen.

EJÉRCITO DEL AIRE	TOTAL	ORIGEN DE LOS ALUMNOS					
		Cuerpos Comunes	Ejército de Tierra	Armada	Ejército del Aire	Guardia Civil	Otros*
TOTAL	11	1	0	0	10	0	0
DEN-E.A	6	1	-	-	5	-	-
SEID	4	-	-	-	4	-	-
CENTRO DOCENTE SIN IDENTIFICAR	1	-	-	-	1	-	-

* Se incluye el personal civil funcionario o laboral, policías, ...

3.5.2. Cursos realizados

3.5.2.7. Número de alumnos según la categoría.

EJÉRCITO DEL AIRE	TOTAL ALUMNOS	CATEGORÍA MILITAR DE LOS ALUMNOS				
		Oficiales Grales.	Oficiales	Suboficiales	Tropa y marinería	Alumnos en formación
TOTAL	93	0	51	37	5	0
ACE TLP	2	-	2	-	-	-
DEN-E.A	44	-	23	18	3	-
SEID	31	-	13	16	2	-
CENTRO DOC. SIN IDENT.	16	-	13	3	-	-

3.5.2. Cursos realizados

3.5.2.8. Número de mujeres alumnas según la categoría.

EJÉRCITO DE TIERRA	TOTAL MUJERES	CATEGORÍA MILITAR DE LOS ALUMNOS				
		Oficiales Grales.	Oficiales	Suboficiales	Tropa y marinería	Alumnos en formación
TOTAL	11	0	5	3	3	0
DEN-E.A	6	-	2	1	3	-
SEID	4	-	2	2	-	-
CENTRO DOC. SIN IDENT.	1	-	1	-	-	-

3.5.2. Cursos realizados

3.5.2.9. Número de alumnos según la edad.

EJÉRCITO DEL AIRE	TOTAL	EDAD							
		18-23	24-29	30-35	36-41	42-47	48-53	54-59	60 o más
TOTAL	93	0	10	22	19	24	11	7	0
ACE TLP	2	-	2	-	-	-	-	-	-
DEN-E.A	44	-	8	8	10	9	5	4	-
SEID	31	-	-	11	4	9	5	2	-
CENTRO DOCENTE SIN IDENTIFICAR	16	-	-	3	5	6	1	1	-

3.5.2. Cursos realizados

3.5.2.10. Número de mujeres alumnas según la edad.

EJÉRCITO DEL AIRE	TOTAL	EDAD							
		18-23	24-29	30-35	36-41	42-47	48-53	54-59	60 o más
TOTAL	11	0	2	3	1	3	2	0	0
DEN-E.A	6	-	2	1	-	2	1	-	-
SEID	4	-	-	1	1	1	1	-	-
CENTRO DOCENTE SIN IDENTIFICAR	1	-	-	1	-	-	-	-	-

3.5.3. Cursos finalizados

3.5.3.1. Número de cursos finalizados según el tipo de centro donde se realiza.

EJÉRCITO DEL AIRE	TOTAL	TIPO DE CENTRO		
		Centro nacional	Centro extranjero	Centro internacional
TOTAL	5	5	0	0
DEN-E.A	4	4	-	-
SEID	1	1	-	-

3.5.3. Cursos finalizados

3.5.3.2. Número de cursos finalizados según su duración en días.

EJÉRCITO DEL AIRE	TOTAL	NÚMERO DE CURSOS					
		Menor o igual 30 días	Entre 31 y 60 días	Entre 61 y 90 días	Entre 91 y 180 días	Entre 181 y 360 días	Más de 360 días
TOTAL	5	0	3	2	0	0	0
DEN-E.A	4	-	3	1	-	-	-
SEID	1	-	-	1	-	-	-

3.5.3. Cursos finalizados

3.5.3.3. Número total de alumnos según el sexo.

EJÉRCITO DEL AIRE	TOTAL	HOMBRES	MUJERES
TOTAL	69	62	7
DEN-E.A	38	35	3
SEID	31	27	4

3.5.3. Cursos finalizados

3.5.3.4. Número de alumnos según el tipo de centro donde se realiza y el sexo.

EJÉRCITO DEL AIRE	TOTAL	CENTRO NACIONAL			CENTRO EXTRANJERO			ORGANISMO INTERNACIONAL		
		Total	H	M	Total	H	M	Total	H	M
TOTAL	69	69	62	7	0	0	0	0	0	0
DEN-E.A	38	38	35	3	0	-	-	0	-	-
SEID	31	31	27	4	0	-	-	0	-	-

3.5.3. Cursos finalizados

3.5.3.5. Número de alumnos según el origen.

EJÉRCITO DEL AIRE	TOTAL	ORIGEN DE LOS ALUMNOS					
		Cuerpos Comunes	Ejército de Tierra	Armada	Ejército del Aire	Guardia Civil	Otros*
TOTAL	69	0	0	0	69	0	0
DEN-E.A	38	-	-	-	38	-	-
SEID	31	-	-	-	31	-	-

* Se incluye el personal civil funcionario o laboral, policías, ...

3.5.3. Cursos finalizados

3.5.3.6. Número de mujeres alumnas según el origen.

EJÉRCITO DEL AIRE	TOTAL	ORIGEN DE LOS ALUMNOS					
		Cuerpos Comunes	Ejército de Tierra	Armada	Ejército del Aire	Guardia Civil	Otros*
TOTAL	7	0	0	0	7	0	0
DEN-E.A	3	-	-	-	3	-	-
SEID	4	-	-	-	4	-	-

* Se incluye el personal civil funcionario o laboral, policías, ...

3.5.3. Cursos finalizados

3.5.3.7. Número de alumnos según la categoría.

EJÉRCITO DEL AIRE	TOTAL ALUMNOS	CATEGORÍA MILITAR DE LOS ALUMNOS				
		Oficiales Grales.	Oficiales	Suboficiales	Tropa y marinería	Alumnos en formación
TOTAL	69	0	33	33	3	0
DEN-E.A	38	-	20	17	1	-
SEID	31	-	13	16	2	-

3.5.3. Cursos finalizados

3.5.3.8. Número de mujeres alumnas según la categoría.

EJÉRCITO DEL AIRE	TOTAL MUJERES	CATEGORÍA MILITAR DE LOS ALUMNOS				
		Oficiales Grales.	Oficiales	Suboficiales	Tropa y marinería	Alumnos en formación
TOTAL	7	0	3	3	1	0
DEN-E.A	3	-	1	1	1	-
SEID	4	-	2	2	-	-

3.5.3. Cursos finalizados

3.5.3.9. Número de alumnos según la edad.

EJÉRCITO DEL AIRE	TOTAL	EDAD							
		18-23	24-29	30-35	36-41	42-47	48-53	54-59	60 o más
DEN-E.A	69	0	7	18	14	16	8	6	0
DEN-E.A	38	-	7	7	10	7	3	4	-
SEID	31	-	-	11	4	9	5	2	-

3.5.3. Cursos finalizados

3.5.3.10. Número de mujeres alumnas según la edad.

EJÉRCITO DEL AIRE	TOTAL	EDAD							
		18-23	24-29	30-35	36-41	42-47	48-53	54-59	60 o más
TOTAL	7	0	1	2	1	2	1	0	0
DEN-E.A	3	-	1	1	-	1	-	-	-
SEID	4	-	-	1	1	1	1	-	-

RELACIÓN DE CENTROS

RELACIÓN DE CENTROS**ABREVIATURAS****NOMBRE DEL CENTRO**

ABA.....	Academia Básica del Aire
ACAB.....	Academia de Caballería
ACAGUE.....	Academia de Guerra (ACAGUE) Santiago de Chile
ACART.....	Academia de Artillería
ACAVIET.....	Academia de Aviación del E.T.
ACD.....	Academia Central de la Defensa
ACE TLP.....	ACE TLP (Albacete)
ACINF.....	Academia de Infantería
ACING.....	Academia de Ingenieros
ACLOG.....	Academia de Logística
AGA.....	Academia General del Aire
AGBS.....	Academia Gral. Básica de Suboficiales
AGM.....	Academia General Militar
ALA 78.....	Esc. Mil. de Helicópteros (Ala 78)
BDC.....	BALTIC DEFENCE COLLEGE
C.EXTRANJ.....	Centros extranjeros (Genérico)
C.UNIVERS.....	Centros universitarios (Genérico)
CBA.....	Esc. Mil. de Buco
CECAF.....	Centro Cartográfico y Fotográfico del EA
CEFOT1.....	Centro de Formación de Tropa 1
CEFOT2.....	Centro de Formación de Tropa 2
CEGA.....	Centro de Guerra Aérea
CEMILVETDE.....	Centro militar de Veterinaria de la Defensa
CESEDEN.....	Centro Superior Estudios de la Defensa Nacional
CESIA.....	Centro de Estudios Sup. Intendencia Armada
CIA.....	Centro de Instrucción y Adiestramiento
CUD-AGM.....	Centro Universitario Defensa (Academia Gral. Mil.)
DEN-EA.....	Dirección de Enseñanza del E.A
DGAM.....	Dirección General de Armamento y material
DIGENPER.....	Dirección General de Personal
DIGEREM.....	Dirección General de Reclut. y Enseñanza Mil.
EAEGC.....	Escuela de adiestramientos esp. Guardia Civil
EDAN.....	Esc. de Dotaciones Aeronav. "CN. Cardona"
EEAUT.....	Escuadrón Ens. Automoción
EEM KEN.....	Escuela Estado Mayor (Kenitra) Reino de Marruecos
EGEEUU.....	Escuela de Guerra de los EEUU.
EGET.....	Escuela de Guerra del Ejército
EGN.....	Escuela de Guerra Naval
EIM.....	Esc. Infª Mª "Gral. Albacete y Fuster"
EMACOT.....	Esc. de Téc. Mando, Control y Telec.
EMES.....	Escuela Militar de Emergencias
EMMOE.....	Escuela Mil. de Montaña y Oper. Esp.
EMPAC.....	Esc. Mil. de Paracaidismo "Méndez Parada"
ENM.....	Escuela Naval Militar
ES ES GC.....	Escuela de especialización de la Guardia Civil
ESCAÑO.....	Esc. Espec. "Antonio Escaño"
ESENGRA.....	Esc. Esp. de la Estación Naval de la Graña
ESHIDRO.....	Esc. de Hidrografía "Alejandro Malaspina"
ESPOL.....	Escuela Politécnica Superior del E.T.
ESTAER.....	Esc. de Técnicas Aeronáuticas
ESUBMAR.....	Esc. Submarinos "A.G.de los Reyes"
ESUBO.....	Esc. de Suboficiales de la Armada
ETESDA.....	Esc. de Téc. Segur., Def. y Apoyo

RELACIÓN DE CENTROS

ABREVIATURAS

ETSIAN.....
G REAL.....
GRUEMA.....
ICA.....
NADEFCOL.....
NSO.....
SEE.....
SEGENTE.....
SEID.....
UVICOA.....

NOMBRE DEL CENTRO

Esc. Téc. Sup. Ing. Armas Nav.
Centro de formación de la Guardia Real
Grupo Escuelas Matacán
Esc. Mil. de Caza y Ataque (Ala 23)
NATO DEFENSE COLLEGE
NATO SCHOOL OBERAMMERGAU, GERMANY
Sección de enseñanza ecuestre
Secretaría General Técnica
Sección de idiomas del Ejército del Aire
Universidad virtual corporativa de la Armada

RELACIÓN DE CURSOS

RELACIÓN DE CURSOS

<u>NOMBRE DEL CURSO</u>	<u>NOMBRE DEL CENTRO</u>	<u>EJÉRCITO</u>
"GMDSS" SIST. MUNDIAL DE SOCORRO Y SEGURIDAD MARITIMA.....	ESCAÑO.....	Armada
ACC. DIRECTO ESACAL OF. C.G. SIN TITUL. PREVIA(A1).....	ENM.....	Armada
ACC. DIRECTO ESC. OF. C.G. CON TITUL. PREVIA(A1).....	ENM.....	Armada
ACC. DIRECTO ESC. OF. C.G. CON TITUL. PREVIA(A2).....	ENM.....	Armada
ACC. DIRECTO ESC. OF. C.G. SIN TITUL. PREVIA(A1).....	ENM.....	Armada
ACC. DIRECTO ESC. OF. C.G. SIN TITUL. PREVIA(A2).....	ENM.....	Armada
ACC. DIRECTO ESC. OF. C.G. SIN TITUL. PREVIA(A3).....	ENM.....	Armada
ACC. DIRECTO ESC. OF. C.G. SIN TITUL. PREVIA(A4).....	ENM.....	Armada
ACC. DIRECTO ESC. OF. C.G. SIN TITUL. PREVIA(A5).....	ENM.....	Armada
ACC. DIRECTO ESC. OF. C.I.N.A. CON TITUL. PREVIA (A1).....	ENM.....	Armada
ACC. DIRECTO ESC. OF. C.I.N.A. CON TITUL. PREVIA (A2).....	ENM.....	Armada
ACC. DIRECTO ESC. OF. I.M. CON TITUL. PREVIA(A1).....	ENM.....	Armada
ACC. DIRECTO ESC. OF. I.M. CON TITUL. PREVIA(A2).....	ENM.....	Armada
ACC. DIRECTO ESC. OF. I.M. SIN TITUL. PREVIA(A2).....	ENM.....	Armada
ACC. DIRECTO ESC. OF. I.M. SIN TITUL. PREVIA(A3).....	ENM.....	Armada
ACC. DIRECTO ESC. OF. I.M. SIN TITUL. PREVIA(A4).....	ENM.....	Armada
ACC. DIRECTO ESC. OF. I.M. SIN TITUL. PREVIA(A5).....	ENM.....	Armada
ACC. ESC. MARINERIA. FEM ESP APROVISIONAMIENTO.....	DIGEREM.....	Armada
ACC. ESC. MARINERIA. FEM ESP ENERGIA Y PROPULSION.....	DIGEREM.....	Armada
ACC. ESC. MARINERIA. FEM ESP INFANTERIA DE MARINA.....	EIM.....	Armada
ACC. ESC. MARINERIA. FEM ESP MANIOBRA Y NAVEGACION.....	DIGEREM.....	Armada
ACC. ESC. MARINERIA. FEM ESP MUSICA.....	EIM.....	Armada
ACC. ESC. MARINERIA. FEM ESP OPERACIONES Y SISTEMAS.....	DIGEREM.....	Armada
ACC. ESC. MARINERIA. FORMACION GENERAL MIL. (FGM).....	CENTRO DOCENTE SIN IDENTIFICAR....	Armada
ACC. ESC. SUBOF. CT. ESP ADMINISTRACION.....	ESENGRA.....	Armada
ACC. ESC. SUBOF. CT. ESP INFANTERIA DE MARINA.....	EIM.....	Armada
ACC. ESC. SUBOF. CT. ESP SISTEMAS.....	ESCAÑO.....	Armada
ACC. ESC. SUBOF. ST.ESP ADMINISTRACION(C1).....	ESENGRA.....	Armada
ACC. ESC. SUBOF. ST.ESP ADMINISTRACION(C2).....	ESENGRA.....	Armada
ACC. ESC. SUBOF. ST.ESP ADMINISTRACION(C3).....	ESENGRA.....	Armada
ACC. ESC. SUBOF. ST.ESP ALOJAMIENTO Y RESTAUR.(C1).....	ESENGRA.....	Armada
ACC. ESC. SUBOF. ST.ESP ALOJAMIENTO Y RESTAUR.(C2).....	ESENGRA.....	Armada
ACC. ESC. SUBOF. ST.ESP ALOJAMIENTO Y RESTAUR.(C3).....	ESENGRA.....	Armada
ACC. ESC. SUBOF. ST.ESP ARMAS(C1).....	ESCAÑO.....	Armada
ACC. ESC. SUBOF. ST.ESP ARMAS(C2).....	ESCAÑO.....	Armada
ACC. ESC. SUBOF. ST.ESP ARMAS(C3).....	ESCAÑO.....	Armada
ACC. ESC. SUBOF. ST.ESP COMUNICACIÓN. Y SIST. INF(C1).....	ESCAÑO.....	Armada
ACC. ESC. SUBOF. ST.ESP COMUNICACIÓN. Y SIST. INF(C2).....	ESCAÑO.....	Armada
ACC. ESC. SUBOF. ST.ESP COMUNICACIÓN. Y SIST. INF(C3).....	ESCAÑO.....	Armada
ACC. ESC. SUBOF. ST.ESP ENERGIA Y PROPULSION(1).....	ESCAÑO.....	Armada
ACC. ESC. SUBOF. ST.ESP ENERGIA Y PROPULSION(C2).....	ESCAÑO.....	Armada
ACC. ESC. SUBOF. ST.ESP ENERGIA Y PROPULSION(C3).....	ESCAÑO.....	Armada
ACC. ESC. SUBOF. ST.ESP ESP SISTEMA(C1).....	ESCAÑO.....	Armada
ACC. ESC. SUBOF. ST.ESP ESP SISTEMA(C2).....	ESCAÑO.....	Armada
ACC. ESC. SUBOF. ST.ESP ESP SISTEMA(C3).....	ESCAÑO.....	Armada
ACC. ESC. SUBOF. ST.ESP INFANTARIA DE MARINA(C1).....	EIM.....	Armada
ACC. ESC. SUBOF. ST.ESP INFANTARIA DE MARINA(C2).....	EIM.....	Armada
ACC. ESC. SUBOF. ST.ESP INFANTARIA DE MARINA(C3).....	EIM.....	Armada
ACC. ESC. SUBOF. ST.ESP MANIOBRA Y NAVEGACION(C1).....	ESENGRA.....	Armada
ACC. ESC. SUBOF. ST.ESP MANIOBRA Y NAVEGACION(C2).....	ESENGRA.....	Armada
ACC. ESC. SUBOF. ST.ESP MANIOBRA Y NAVEGACION(C3).....	ESENGRA.....	Armada
ACC. PROMOC. ESC. OF. C.G. CON TITUL. PREVIA(A1).....	ENM.....	Armada
ACC. PROMOC. ESC. OF. C.G. CON TITUL. PREVIA(A2).....	ENM.....	Armada
ACC. PROMOC. ESC. OF. C.G. SIN TITUL. PREVIA(A4).....	ENM.....	Armada
ACC. PROMOC. ESC. OF. C.I.N.A. CON TIT.PREVIA (A1).....	ENM.....	Armada
ACC. PROMOC. ESC. OF. C.I.N.A. CON TIT.PREVIA (A2).....	ENM.....	Armada
ACC. PROMOC. ESC. OF. I.M. CON TITUL. PREVIA(A2).....	ENM.....	Armada

RELACIÓN DE CURSOS

<u>NOMBRE DEL CURSO</u>	<u>NOMBRE DEL CENTRO</u>	<u>EJÉRCITO</u>
ACC. PROMOC. ESC. OF. I.M. SIN TITUL. PREVIA(A2).....	ENM.....	Armada
ACC. PROMOC. ESC. OF. I.M. SIN TITUL. PREVIA(A3).....	ENM.....	Armada
ACC. PROMOC. ESC. OF. I.M. SIN TITUL. PREVIA(A4).....	ENM.....	Armada
ACC. PROMOC. ESC. OF. I.M. SIN TITUL. PREVIA(A5).....	ENM.....	Armada
ACC. PROMOC.INT.(MO) ESC. OF. C.I.N.A. CON TIT.PRE.(A2).....	ENM.....	Armada
ACCIÓN FORMATIVA OBTENCIÓN INFORMACIÓN PARA PERSONAL DEF.....	EAEGC.....	Órgano Central
ACTUALIZACIÓN ASC. A BG ESB/CGET.....	AGBS.....	Ejército de Tierra
ACTUALIZACIÓN ASC. A BRIGADA, CUERPO MÚSICAS MIL.....	ACD.....	Órgano Central
ACTUALIZACIÓN ASC. A CTE.....	CEGA.....	Ejército del Aire
ACTUALIZACIÓN ASC. CC/CTE MILCO LEY 17/1999 ARMADA.....	EGN.....	Armada
ACTUALIZACIÓN ASC. CTE CINET/EOF.....	EGET.....	Ejército de Tierra
ACTUALIZACIÓN ASC. CTE EOF CIP.....	EPSE.....	Ejército de Tierra
ACTUALIZACIÓN ASC. CTE. PARA OF. DE COMPL.....	CEGA.....	Ejército del Aire
ACTUALIZACIÓN ASC. SBMY CGET.....	EGET.....	Ejército de Tierra
ACTUALIZACIÓN ASC. TCOL CGA,CE Y ETOO DEL CIP.....	EGET.....	Ejército de Tierra
ACTUALIZACIÓN ASC. TCOL. DE LA EEO DEL C.G. Y E.T. C.ING.....	CEGA.....	Ejército del Aire
ACTUALIZACIÓN PARA DESEMP. DE COMETIDOS DE OF. GRAL.....	CESEDEN.....	Órgano Central
ACTUALIZACIÓN PARA EL ASC. A CABO MAYOR.....	ETESDA.....	Ejército del Aire
ACTUALIZACIÓN PARA EL ASC. A CABO PRIMERO.....	ETESDA.....	Ejército del Aire
ACTUALIZACIÓN PARA EL ASC. A COMANDANTE DEL C.M.S.....	ACD.....	Órgano Central
ACTUALIZACIÓN PARA EL ASC. A COMANDANTE DEL CMS (MILCO).....	ACD.....	Órgano Central
ACTUALIZACIÓN PARA EL ASC. A SUBOFICIAL MAYOR MÚSICO.....	ACD.....	Órgano Central
ACTUALIZACIÓN PARA EL ASC. A SUBOFICIAL MAYOR.....	CEGA.....	Ejército del Aire
ACTUALIZACIÓN PARA EL ASC. AL EMPLEO DE BRIGADA.....	ABA.....	Ejército del Aire
ACTUALIZACIÓN PARA EL DESEMP. DE COMETIDOS CC/CTE ESC. OF.....	EGN.....	Armada
ACTUALIZACIÓN PARA EL DESEMP. DE COMETIDOS CF/TCOL ESC. EXT. OF.....	EGN.....	Armada
ACTUALIZACIÓN PARA EL DESEMP. DE COMETIDOS DE BRIGADA.....	ESUBO.....	Armada
ACTUALIZACIÓN PARA EL DESEMP. DE COMETIDOS DE CABO MAYOR.....	ESUBO.....	Armada
ACTUALIZACIÓN PARA EL DESEMP. DE COMETIDOS DE SUBOF. MAYOR.....	ESUBO.....	Armada
ADIESTRAMIENTO BCCA CONTROL TORRE (HCO).....	EDAN.....	Armada
ADIESTRAMIENTO BCCA DIRECTORES DE VUELO (LSE) MARINERÍA.....	EDAN.....	Armada
ADQUISICIÓN BLANCOS Y CONTROL APOYO FUEGOS BÁSICO.....	EIM.....	Armada
AEROTRANSPORTE DE MERCANCIAS PELIGROSAS (CAT-10).....	GRUEMA.....	Ejército del Aire
AEROTRANSPORTE DE MERCANCIAS PELIGROSAS EXPEDIDORES.....	ESTAER.....	Ejército del Aire
AEROTRANSPORTE DE MERCANCIAS PELIGROSAS PARA ACEPTADORES.....	ESTAER.....	Ejército del Aire
AGENTE OPERATIVO DEL ET.....	EGET.....	Ejército de Tierra
AGUAS FRIAS.....	CBA.....	Armada
AIR COMMAND AND STAFF COLLEGE (EEUU).....	CENTRO DOCENTE SIN IDENTIFICAR... ..	Ejército del Aire
AIRBORNE TACTICAL OFFICER SH60-B.....	CIA.....	Armada
ALTA GESTIÓN DE INFRAESTRUCTURAS Y RECURSOS PATRIM.....	CESEDEN.....	Órgano Central
ALTA GESTIÓN DE RECURSOS HUMANOS.....	CESEDEN.....	Órgano Central
ALTA GESTIÓN DEL RECURSO FINANCIERO.....	CESEDEN.....	Órgano Central
ALTA GESTIÓN LOGÍSTICA.....	CESEDEN.....	Órgano Central
ALTOS ESTUDIOS DE DEFENSA PARA OF. SUP. AFGANOS.....	CESEDEN.....	Órgano Central
ALTOS ESTUDIOS DEF. EN EL CHEM E IHDEN DE FRANCIA.....	C.EXTRANJ.....	Armada
ANÁLISIS ACÚSTICO.....	ESCAÑO.....	Armada
ANÁLISIS Y CONTROL DE MEDICAMENTOS Y DROGAS.....	ACD.....	Órgano Central
APERTURA MANUAL.....	EMPAC.....	Ejército del Aire
APOYO A LA GESTIÓN ECON. Y CONTRACTUAL MTM EA.....	ESTAER.....	Ejército del Aire
APOYO AL AEROTRANSPORTE.....	GRUEMA.....	Ejército del Aire
APOYO VETERINARIO EN OPERACIONES.....	ACD.....	Órgano Central
APT. ADMINISTRACION MPTM,S DE IM.....	ESENGRA.....	Armada
APT. ADMINISTRADOR DE REDES PARA SUBOF. ARMADA.....	ESCAÑO.....	Armada
APT. APROVISIONAMIENTO.....	ESENGRA.....	Armada
APT. APROVISIONAMIENTO PARA SUBOF. DE LA ARMADA.....	ESENGRA.....	Armada
APT. ARMAS CONTRACARRO.....	EIM.....	Armada
APT. BUCEADOR CAZA DE MINAS.....	CBA.....	Armada
APT. BUCEADOR ELEMENTAL.....	CBA.....	Armada

<u>NOMBRE DEL CURSO</u>	<u>NOMBRE DEL CENTRO</u>	<u>EJÉRCITO</u>
APT. BUCEADOR ELEMENTAL-NADADOR SALV. (BE-NASAR).....	CBA.....	Armada
APT. BUZO.....	CBA.....	Armada
APT. CONTABILIDAD Y PRESUPUESTOS.....	CESIA.....	Armada
APT. CONTROLADOR HELICOPTEROS EN LA MAR.....	EDAN.....	Armada
APT. CONTROLADOR LAMPS ATACO.....	CIA.....	Armada
APT. CONTROLADOR TACTICO AVIONES EN LA MAR.....	EDAN.....	Armada
APT. DE ZAPADOR PARA TROPA DE IM.....	EIM.....	Armada
APT. ELEMENTAL SUBMARINOS (ME).....	ESUBMAR.....	Armada
APT. FRIGORISTA.....	ESCAÑO.....	Armada
APT. GUERRA ELECTRONICA (OPERADOR BASICO).....	CIA.....	Armada
APT. GUERRA ELECTRONICA SUPERVISOR.....	CIA.....	Armada
APT. GUERRA NAVAL ESPECIAL.....	EIM.....	Armada
APT. HIDROGRAFIA ELEMENTAL (MAR).....	ESHIDRO.....	Armada
APT. HIDROGRAFIA Y CARTOGRAFIA (MAR).....	ESHIDRO.....	Armada
APT. MANEJO DE EMBARCACIONES NEUMÁTICAS DE ASALTO.....	ESENGRA.....	Armada
APT. MANEJO DE EMBARCACIONES NEUMATICAS TIPO ZODIAC.....	ESENGRA.....	Armada
APT. MANTENIMIENTO ARMAS (NIVEL BASICO) (IM).....	EIM.....	Armada
APT. NADADOR DE RESCATE.....	EDAN.....	Armada
APT. OPERACIONES ANFIBIAS Y EXPEDICIONARIAS.....	EIM.....	Armada
APT. OPERACIONES ANFIBIAS Y EXPEDICIONARIAS CG.....	EIM.....	Armada
APT. PARA DESARROLLAR FUNCIONES BÁSICAS EN U,S DE OE,S.....	EMMOE.....	Ejército de Tierra
APT. PELUQUERIA (MAR).....	ESENGRA.....	Armada
APT. POLICIA NAVAL.....	EIM.....	Armada
APT. PROGRAMACIÓN DE SISTEMAS.....	ESCAÑO.....	Armada
APT. SEGURIDAD INTERIOR.....	ESCAÑO.....	Armada
APT. SEGURIDAD INTERIOR PARA SUBOFICIALES,CABO MAYOR Y CABO 1....	ESCAÑO.....	Armada
APT. SERVICIO AERONAVES (ME).....	EDAN.....	Armada
APT. SUBMARINOS.....	ESUBMAR.....	Armada
APT. SUBMARINOS CB1.....	ESUBMAR.....	Armada
APT. TECNOLOGIAS DE COMUNICACIONES E INFORMACION MTM.....	EIM.....	Armada
APTITUD ARTILLERIA PARA IMT.....	EIM.....	Armada
APTITUD HOSTELERIA PARA MPTM,S DE IM.....	ESENGRA.....	Armada
ARTES GRÁFICAS PARA MARINERIA Y TROPA.....	ESHIDRO.....	Armada
ARTILLERIA-AA.-ESPECIALIZACIÓN SDT/DLO (J./OF.).....	ACART.....	Ejército de Tierra
ASCENSO A CABO PRIMERO DEL EJERCITO DE TIERRA.....	CENTRO DOCENTE SIN IDENTIFICAR...	Ejército de Tierra
ASCENSO A CABO Y OBTENCION EC. ADMINISTRACION.....	ESENGRA.....	Armada
ASCENSO A CABO Y OBTENCION EC. ALOJAMIENTO Y REST.....	ESENGRA.....	Armada
ASCENSO A CABO Y OBTENCION EC. ARMAS.....	ESCAÑO.....	Armada
ASCENSO A CABO Y OBTENCION EC. COMUNICACIONES.....	ESCAÑO.....	Armada
ASCENSO A CABO Y OBTENCION EC. ENERGIA Y PROP.....	ESCAÑO.....	Armada
ASCENSO A CABO Y OBTENCION EC. MANIOBRA.....	ESENGRA.....	Armada
ASCENSO A CABO Y OBTENCION EC. SISTEMAS.....	ESCAÑO.....	Armada
ASESORIA AMBIENTAL EN EL EJERCITO DEL AIRE.....	ESTAER.....	Ejército del Aire
ASISTENCIA SANITARIA EN COMBATE DE LA ARMADA.....	EIM.....	Armada
AUTOMATIZACIÓN INDUSTRIAL.....	ESCAÑO.....	Armada
AUTOMOCION.....	EEAUT.....	Ejército del Aire
AUXILIAR DE CONTROL DE INTERCEPTACION.....	EMACOT.....	Ejército del Aire
AVANZADO DE CIBERDEFENSA.....	CESEDEN.....	Órgano Central
AVANZADO DE INTELIGENCIA Y SEGURIDAD PARA OFICIALES.....	EGET.....	Ejército de Tierra
AVANZADO DE POLICIA MIL. PARA MPT,S.....	ACLOG.....	Ejército de Tierra
BÁSICO ABASTECIMIENTOS PARA SUBOF. Y MTM,S EA.....	ESTAER.....	Ejército del Aire
BÁSICO APT. PEDAGÓG. PARA MTM (FA,S), CABOS Y G.(GC).....	ACD.....	Órgano Central
BÁSICO APTITUD PEDAGÓGICA PARA OFICIALES.....	ACD.....	Órgano Central
BÁSICO APTITUD PEDAGÓGICA PARA SUBOFICIALES.....	ACD.....	Órgano Central
BÁSICO CIBERDEFENSA.....	CESEDEN.....	Órgano Central
BASICO DE INTELIGENCIA Y SEGURIDAD PARA SUBOFICIALES.....	EGET.....	Ejército de Tierra
BASICO DE POLICIA MIL. PARA TROPA Y MARINERIA.....	ETESDA.....	Ejército del Aire
BÁSICO EMERGENCIAS PARA MTM.....	EMES.....	Órgano Central

RELACIÓN DE CURSOS

<u>NOMBRE DEL CURSO</u>	<u>NOMBRE DEL CENTRO</u>	<u>EJÉRCITO</u>
BÁSICO EMERGENCIAS PARA OF. Y SUBOFICIALES.....	EMES.....	Órgano Central
BÁSICO EMERGENCIAS TECNOLÓGICAS Y MEDIOAMBIENTALES.....	EMES.....	Órgano Central
BÁSICO ENGANCHES.....	SEE.....	Órgano Central
BÁSICO ENTORNOS VIRTUALES DE APRENDIZAJE.....	ACLOG.....	Ejército de Tierra
BÁSICO EQUITACIÓN.....	SEE.....	Órgano Central
BÁSICO INTELIGENCIA AEREA OF. Y SUBOFICIALES.....	ESTAER.....	Ejército del Aire
BASICO INVESTIGACION DE AVERIAS.....	ESCAÑO.....	Armada
BÁSICO MIL. EN ESTADÍSTICA.....	CENTRO DOCENTE SIN IDENTIFICAR..	Armada
BÁSICO MIL. EN ESTADÍSTICA.....	ESTAER.....	Ejército del Aire
BÁSICO NBQ PARA OF/SUBOF.....	EGET.....	Ejército de Tierra
BÁSICO PARACAIDISMO.....	EMPAC.....	Ejército del Aire
BÁSICO SEGURIDAD MIL. PARA CUADROS DE MANDO.....	G REAL.....	Órgano Central
BÁSICO SEGURIDAD MIL. PARA MTM.....	G REAL.....	Órgano Central
BUCEADOR DE ASALTO.....	ACING.....	Ejército de Tierra
C2 CIS.....	EMACOT.....	Ejército del Aire
CAMARAS HIPERBARICAS.....	CBA.....	Armada
CAMBIO ESPECIALIDAD MIL. TROPA Y MARINERÍA E.T.....	ACLOG.....	Ejército de Tierra
CAÑON 76/62 OTO MELARA.....	ESCAÑO.....	Armada
CAPACIT. ASC. CABO 1º DE MAR. ESP. MN.....	ESENGRA.....	Armada
CAPACIT. ASC. CABO 1º DE TROPA ESP.INFANTERÍA MARINA.....	EIM.....	Armada
CAPACIT. ASC. CABO 1º DE TROPA ESP.MÚSICA.....	EIM.....	Armada
CAPACIT. ASC. CABO 1º MAR. ESP. MECÁNICA.....	ESCAÑO.....	Armada
CAPACIT. ASC. CABO 1º MAR. ESP.ADMINISTRACIÓN.....	ESENGRA.....	Armada
CAPACIT. ASC. CABO 1º MAR. ESP.ARMAS SUBMARINAS.....	ESCAÑO.....	Armada
CAPACIT. ASC. CABO 1º MAR. ESP.ARTILLERÍA Y MIS.....	ESCAÑO.....	Armada
CAPACIT. ASC. CABO 1º MAR. ESP.COMUNICACIONES.....	ESCAÑO.....	Armada
CAPACIT. ASC. CABO 1º MAR. ESP.DIRECCIÓN DE TIRO.....	ESCAÑO.....	Armada
CAPACIT. ASC. CABO 1º MAR. ESP.ELECTRICIDAD.....	ESCAÑO.....	Armada
CAPACIT. ASC. CABO 1º MAR. ESP.ELECTRÓNICA.....	ESCAÑO.....	Armada
CAPACIT. ASC. CABO 1º MAR. ESP.HOSTELERÍA.....	ESENGRA.....	Armada
CAPACIT. ASC. CABO 1º MAR. ESP.SONAR.....	ESCAÑO.....	Armada
CAPACIT. ASC. CABO DE TROPA ESP.INFANTERÍA DE MARINA.....	EIM.....	Armada
CAPACIT. ASC. CABO1º MAR. ESP. SISTEMAS TÁCTICOS.....	ESCAÑO.....	Armada
CAPACIT. TCOL SANIDAD (EO).....	ACD.....	Órgano Central
CAPACITACION.- ASC. A CABO MAYOR DEL E.T.....	AGBS.....	Ejército de Tierra
CARTOGRAFIA E IMAGEN.....	CECAF.....	Ejército del Aire
CIENCIAS APLICADAS A LA INGENIERIA.....	EPSE.....	Ejército de Tierra
CIRUGÍA VETERINARIA.....	ACD.....	Órgano Central
CISCO-CCNA-2 PRINCIPIOS BÁS. DE ROUTING Y SWITCHING.....	ESCAÑO.....	Armada
CISCO-CCNA-3 ESCALAMIENTO DE REDES.....	ESCAÑO.....	Armada
CIS-POC - INFORMÁTICA.....	EMACOT.....	Ejército del Aire
CMS (MED) MC-ENSEÑANZA DE FORMACIÓN 1º.....	ACD.....	Órgano Central
CMS (MED) MC-ENSEÑANZA DE FORMACIÓN 2º.....	ACD.....	Órgano Central
CMS (MED) MC-ENSEÑANZA DE FORMACIÓN 3º.....	ACD.....	Órgano Central
CMS (MED) MC-ENSEÑANZA DE FORMACIÓN 4º.....	ACD.....	Órgano Central
CMS (MED) MC-ENSEÑANZA DE FORMACIÓN 5º.....	ACD.....	Órgano Central
CMS (MED) MC-ENSEÑANZA DE FORMACIÓN 6º.....	ACD.....	Órgano Central
COLEGIO DE GUERRA (USA).....	EGEEU.....	Ejército de Tierra
COLLEGE INTERARMEES DE DEFENSE.....	CENTRO DOCENTE SIN IDENTIFICAR..	Ejército del Aire
COMANDANTE SUBMARINOS EN NORUEGA (COURCO).....	CENTRO DOCENTE SIN IDENTIFICAR..	Armada
CONDUCCIÓN DE MOTOCICLETAS PARA MTM.....	G REAL.....	Órgano Central
CONDUCCIÓN DE MOTOCICLETAS PARA OF. Y SUBOF.....	G REAL.....	Órgano Central
CONDUCCION TODOTERRENO.....	EIM.....	Armada
CONDUCCION TODOTERRENO DE VEH. LIGEROS.....	EEAUT.....	Ejército del Aire
CONDUCTORES DE SEGURIDAD.....	EEAUT.....	Ejército del Aire
CONJUNTO DE INTELIGENCIA, VIGILANCIA Y RECONOC.....	CESEDEN.....	Órgano Central
CONTROL CALIDAD OXÍGENO RESP. EN AERON. Y HOSPITALES.....	ACD.....	Órgano Central
CONTROL DE AREA Y APROXIMACION RADAR.....	GRUEMA.....	Ejército del Aire

<u>NOMBRE DEL CURSO</u>	<u>NOMBRE DEL CENTRO</u>	<u>EJÉRCITO</u>
CONTROL DE CALIDAD DE AGUAS.....	ACD.....	Órgano Central
CONTROL DE EQUIPOS A PRESIÓN E INST. TÉCNICAS.....	CBA.....	Armada
CONTROL DE TRÁNSITO AÉREO.....	GRUEMA.....	Ejército del Aire
CONTROLADOR DE ATAQUE TERMINAL CONJUNTO (JTAC).....	EMPAC.....	Ejército del Aire
COORDINADOR DE AVERIAS DE SEGURIDAD INTERIOR.....	ESCAÑO.....	Armada
COORDINADOR DE SENSORES (SC).....	EMACOT.....	Ejército del Aire
CUERPO GRAL. (EOF) SIN TIT. UNIVERSITARIA 1º.....	AGA.....	Ejército del Aire
CUERPO GRAL. (EOF) SIN TIT. UNIVERSITARIA 2º.....	AGA.....	Ejército del Aire
CUERPO GRAL. (EOF) SIN TIT. UNIVERSITARIA 3º.....	AGA.....	Ejército del Aire
CUERPO GRAL. (EOF) SIN TIT. UNIVERSITARIA 4º.....	AGA.....	Ejército del Aire
CUERPO GRAL. (EOF) SIN TIT. UNIVERSITARIA 5º.....	AGA.....	Ejército del Aire
CUERPO GRAL. (ESB) SIN TIT. PREVIA (CAC) 3º.....	EMACOT.....	Ejército del Aire
CUERPO GRAL. (ESB) SIN TIT. PREVIA (MOP) 2º.....	ABA.....	Ejército del Aire
CUERPO GRAL. (ESB) SIN TIT. PREVIA (MOP) 3º.....	ABA.....	Ejército del Aire
CUERPO GRAL. (ESB) SIN TIT. PREVIA (PAF) 2º.....	ABA.....	Ejército del Aire
CUERPO GRAL. (ESB) SIN TIT. PREVIA (PAF) 3º.....	ETESDA.....	Ejército del Aire
CUERPO GRAL. ESC. OF. MILCO FASE ESPECIF.....	AGA.....	Ejército del Aire
CUERPO GRAL. ESC. OF. MILCO FASE GRAL.....	AGA.....	Ejército del Aire
CUERPO GRAL. ESC. OF.TITUL. PREVIA 1ª Y 2ª FASE 1º.....	AGA.....	Ejército del Aire
CUERPO GRAL. ESC. OF.TITUL. UNIV. 1ª FASE 1º.....	AGA.....	Ejército del Aire
CUERPO GRAL. ESC. OF.TITUL. UNIV. 2ª FASE 1º.....	AGA.....	Ejército del Aire
CUERPO GRAL. ESC. OF.TITUL. UNIVERSIT. 2º.....	AGA.....	Ejército del Aire
CUERPO GRAL. ESC. SUBOF SIN TIL. (CAE) 1º.....	ABA.....	Ejército del Aire
CUERPO GRAL. ESC. SUBOF SIN TIL. (CAE) 2º.....	ABA.....	Ejército del Aire
CUERPO GRAL. ESC. SUBOF SIN TIL. (ELC) 1º CURSO.....	ABA.....	Ejército del Aire
CUERPO GRAL. ESC. SUBOF SIN TIL. (ELC) 2º CURSO.....	ABA.....	Ejército del Aire
CUERPO GRAL. ESC. SUBOF SIN TIL. (MER) 1º CURSO.....	ABA.....	Ejército del Aire
CUERPO GRAL. ESC. SUBOF SIN TIL. (MER) 2º CURSO.....	ABA.....	Ejército del Aire
CUERPO GRAL. ESC. SUBOF SIN TIL. (PAO) 1º CURSO.....	ABA.....	Ejército del Aire
CUERPO GRAL. ESC. SUBOF SIN TIL. (PAO) 2º CURSO.....	ABA.....	Ejército del Aire
CUERPO GRAL. ESC. SUBOF TIL. PREVIA (AYF) 1ª PARTE.....	ABA.....	Ejército del Aire
CUERPO GRAL. ESC. SUBOF TIL. PREVIA (AYF) 2ª PARTE.....	ABA.....	Ejército del Aire
CUERPO GRAL. ESC. SUBOF TIL. PREVIA (CAE) 1ª PARTE.....	ABA.....	Ejército del Aire
CUERPO GRAL. ESC. SUBOF TIL. PREVIA (CYB) 1ª PARTE.....	ABA.....	Ejército del Aire
CUERPO GRAL. ESC. SUBOF TIL. PREVIA (PAO) 1ª PARTE.....	ABA.....	Ejército del Aire
CUERPO GRAL. ESC. SUBOF TIL. PREVIA (PAO) 2ª PARTE.....	ABA.....	Ejército del Aire
CUERPO INGENIEROS ESC. OF. FASE ESPECIF.....	AGA.....	Ejército del Aire
CUERPO INGENIEROS ESC. OF. FASE GRAL.....	AGA.....	Ejército del Aire
CUERPO INGENIEROS ESC. OF. MILCO FASE ESPECIF.....	AGA.....	Ejército del Aire
CUERPO INGENIEROS ESC. TEC. FASE ESPECIF.....	AGA.....	Ejército del Aire
CUERPO INGENIEROS ESC. TEC. FASE GRAL.....	AGA.....	Ejército del Aire
CUERPO INTENDENCIA ESC. OF. (CC) 1ª Y 2ª FASE 1º.....	AGA.....	Ejército del Aire
CUERPO INTENDENCIA ESC. OF. (ID,PI,CC) 1ª FASE 1º.....	AGA.....	Ejército del Aire
CUERPO INTENDENCIA ESC. OF. (ID,PI,CC) 2ª FASE 1º.....	AGA.....	Ejército del Aire
CUERPO INTENDENCIA ESC. OF. (ID,PI,CC) 2º.....	AGA.....	Ejército del Aire
CUERPO INTENDENCIA ESC. OF. MILCO FASE ESPECIF.....	AGA.....	Ejército del Aire
CUERPO INTENDENCIA ESC. OF. MILCO FASE GRAL.....	AGA.....	Ejército del Aire
DEFENSA NBQ NAVAL PARA OF.....	ESCAÑO.....	Armada
DEFENSA NBQ NAVAL PARA SUBOF., CCMM Y CBO1.....	ESCAÑO.....	Armada
DERECHO ADMINISTRATIVO MILITAR.....	ACD.....	Órgano Central
DERECHO AERONÁUTICO MILITAR.....	ACD.....	Órgano Central
DERECHO INTERNACIONAL MILITAR.....	ACD.....	Órgano Central
DERECHO MARÍTIMO MILITAR.....	ACD.....	Órgano Central
DERECHO MIL. OPERATIVO.....	ACD.....	Órgano Central
DERECHO PENAL MILITAR.....	ACD.....	Órgano Central
DIPLOMA DE SANIDAD EN OPERACIONES.....	ACD.....	Órgano Central
DIPLOMADO EN INFORMÁTICA MILITAR.....	EMACOT.....	Ejército del Aire
DIRECCION DE TIRO MK-92 MOD 2.....	CIA.....	Armada

RELACIÓN DE CURSOS

<u>NOMBRE DEL CURSO</u>	<u>NOMBRE DEL CENTRO</u>	<u>EJÉRCITO</u>
DISEÑO DE PROCEDIMIENTOS DE NAVEGACIÓN INSTRUMENTAL.....	CECAF.....	Ejército del Aire
E.C. ARMAS SUBMARINAS SUBOF. DEL CUERPO GENERAL.....	ESCAÑO.....	Armada
E.C. ARTILLERIA Y COORDINADOR FUEGOS.....	EIM.....	Armada
E.C. ARTILLERIA Y MISILES SUBOF. DEL CUERPO GENERAL.....	ESCAÑO.....	Armada
E.C. BUZO PARA SUBOFICIALES.....	CBA.....	Armada
E.C. COMUNICACIONES Y SISTEMAS DE INFORMACION.....	EIM.....	Armada
E.C. CONTROL DE PLATAFORMA.....	ESCAÑO.....	Armada
E.C. DIRECCION DE TIRO SUBOF. DEL CUERPO GENERAL.....	ESCAÑO.....	Armada
E.C. ELECTRICIDAD SUBOF. DEL CUERPO GENERAL.....	ESCAÑO.....	Armada
E.C. GASTO PÚBLICO Y CONTRATACIÓN.....	CESIA.....	Armada
E.C. GUERRA ELECTRONICA SUBOF. DEL CUERPO GENERAL.....	ESCAÑO.....	Armada
E.C. GUERRA NAVAL ESPECIAL PARA OF. Y SUBOF.....	CENTRO DOCENTE SIN IDENTIFICAR...	Armada
E.C. HIDROGRAFIA (H).....	ESHIDRO.....	Armada
E.C. HIDROGRAFIA (HIS).....	ESHIDRO.....	Armada
E.C. MANTENIMIENTO DE AERONAVES.....	ESCAÑO.....	Armada
E.C. MECANICA SUBOF. DEL CUERPO GENERAL.....	ESCAÑO.....	Armada
E.C. MEDIOS MECANIZADOS.....	EIM.....	Armada
E.C. PILOTO DE TRANSPORTE AÉREO MILITAR.....	EDAN.....	Armada
E.C. PILOTO NAVAL DE AERONAVES.....	EDAN.....	Armada
E.C. SISTEMAS DE COMBATE.....	ESCAÑO.....	Armada
E.C. SISTEMAS TACTICOS SUBOF. DEL CUERPO GENERAL.....	ESCAÑO.....	Armada
E.C. SONAR SUBOF. DEL CUERPO GENERAL.....	ESCAÑO.....	Armada
E.C. SUBMARINOS "S".....	ESUBMAR.....	Armada
E.C. TECNICAS DE BUCEO.....	CBA.....	Armada
E.C. TECNOLOGIAS DE COMUNIC. E INFORM. (TCI-OF CG).....	ESCAÑO.....	Armada
E.C. ZAPADOR.....	EIM.....	Armada
EDUCACION FISICA.-PROFESOR.....	EGET.....	Ejército de Tierra
ELECTROMECHANICA BASICA.....	EIM.....	Armada
ENFERMERÍA DE VUELO.....	ACD.....	Órgano Central
ENFERMERÍA EN AMBIENTE HIPERBÁRICO.....	ACD.....	Órgano Central
ENGLISH LANGUAGE FOR AERONAUTICAL COMMUNICATIONS.....	DEN-EA.....	Ejército del Aire
ENS. GR. BÁS. (PLAN NUEVO).I.DIREC.RD.35/2010.....	AGBS.....	Ejército de Tierra
ENS. GR. BÁS. AGRUPACION ESPEC.AERONAUTICAS (2º).....	ACLOG.....	Ejército de Tierra
ENS. GR. BÁS. ART.ANTIAERA 1º.....	ACART.....	Ejército de Tierra
ENS. GR. BÁS. ART.ANTIAEREA 2º.....	ACART.....	Ejército de Tierra
ENS. GR. BÁS. ART.ANTIAEREA 3º.....	ACART.....	Ejército de Tierra
ENS. GR. BÁS. ART.CAMPAÑA 1º.....	ACART.....	Ejército de Tierra
ENS. GR. BÁS. ART.CAMPAÑA 2º.....	ACART.....	Ejército de Tierra
ENS. GR. BÁS. ART.CAMPAÑA 3º.....	ACART.....	Ejército de Tierra
ENS. GR. BÁS. AUTOMOCION 1º.....	ACLOG.....	Ejército de Tierra
ENS. GR. BÁS. AUTOMOCION 3º.....	ACLOG.....	Ejército de Tierra
ENS. GR. BÁS. CABALLERIA 1º.....	ACAB.....	Ejército de Tierra
ENS. GR. BÁS. CABALLERIA 2º.....	ACAB.....	Ejército de Tierra
ENS. GR. BÁS. CABALLERIA 3º.....	ACAB.....	Ejército de Tierra
ENS. GR. BÁS. ELECTRO Y TELECO 1º.....	ACLOG.....	Ejército de Tierra
ENS. GR. BÁS. ELECTRO Y TELECO 3º.....	ACLOG.....	Ejército de Tierra
ENS. GR. BÁS. INF. AC/MZ 2º.....	ACINF.....	Ejército de Tierra
ENS. GR. BÁS. INF. AC/MZ 3º.....	ACINF.....	Ejército de Tierra
ENS. GR. BÁS. INF. LIGERA 2º.....	ACINF.....	Ejército de Tierra
ENS. GR. BÁS. INF. LIGERA 3º.....	ACINF.....	Ejército de Tierra
ENS. GR. BÁS. INF.AC/MZ 1º.....	ACINF.....	Ejército de Tierra
ENS. GR. BÁS. INF.LIGERA 1º.....	ACINF.....	Ejército de Tierra
ENS. GR. BÁS. INFORMATICA 1º.....	ACLOG.....	Ejército de Tierra
ENS. GR. BÁS. INFORMATICA 3º.....	ACLOG.....	Ejército de Tierra
ENS. GR. BÁS. INGENIEROS 1º.....	ACING.....	Ejército de Tierra
ENS. GR. BÁS. INGENIEROS 2º.....	ACING.....	Ejército de Tierra
ENS. GR. BÁS. INGENIEROS 3º.....	ACING.....	Ejército de Tierra
ENS. GR. BÁS. MANTO.AERONAVES 1º.....	ACLOG.....	Ejército de Tierra

<u>NOMBRE DEL CURSO</u>	<u>NOMBRE DEL CENTRO</u>	<u>EJÉRCITO</u>
ENS. GR. BÁS. MANTO.AERONAVES 3°.....	ACLOG.....	Ejército de Tierra
ENS. GR. BÁS. MANTO.ARM. Y MATERIAL 1°.....	ACLOG.....	Ejército de Tierra
ENS. GR. BÁS. MANTO.ARM. Y MATERIAL 3°.....	ACLOG.....	Ejército de Tierra
ENS. GR. BÁS. MANTO.ARM.Y MATERIAL 2°.....	ACLOG.....	Ejército de Tierra
ENS. GR. BÁS. MANTO.MONTAJE EQUIP. 1°.....	ACLOG.....	Ejército de Tierra
ENS. GR. BÁS. MANTO.MONTAJE EQUIP. 3°.....	ACLOG.....	Ejército de Tierra
ENS. GR. BÁS. TRANSMISIONES 1°.....	ACING.....	Ejército de Tierra
ENS. GR. BÁS. TRANSMISIONES 2°.....	ACING.....	Ejército de Tierra
ENS. GR. BÁS. TRANSMISIONES 3°.....	ACING.....	Ejército de Tierra
ENS. GR. BÁS. AUTOMOCION 2°.....	ACLOG.....	Ejército de Tierra
ENS. GR. BÁS. AVIACIÓN ET. 3°.....	ACAVIET.....	Ejército de Tierra
ENS. GR. BÁS. ELECTRO Y TELECO 2°.....	ACLOG.....	Ejército de Tierra
ENS. GR. BÁS. IPROM (TITULACIÓN).....	AGBS.....	Ejército de Tierra
ENS. GR. BÁS. INFORMÁTICA 2°.....	ACLOG.....	Ejército de Tierra
ENS. GR. BÁS. MANTO.MONTAJE EQUIP. 2°.....	ACLOG.....	Ejército de Tierra
ENS. GR. MEDIO ING. POLITEC. FASE ESP.....	EPSE.....	Ejército de Tierra
ENS. GR. MEDIO ING. POLITEC. FASE GRAL.....	AGM.....	Ejército de Tierra
ENS. GR. SUP. 1°.....	AGM.....	Ejército de Tierra
ENS. GR. SUP. 1° G.C.....	AGM.....	Ejército de Tierra
ENS. GR. SUP. 1° PROM. SIN TITUL.....	AGM.....	Ejército de Tierra
ENS. GR. SUP. 2°.....	AGM.....	Ejército de Tierra
ENS. GR. SUP. 2° G.C.....	AGM.....	Ejército de Tierra
ENS. GR. SUP. 3°.....	AGM.....	Ejército de Tierra
ENS. GR. SUP. 4°.....	AGM.....	Ejército de Tierra
ENS. GR. SUP. ARTILLERIA 5°.....	ACART.....	Ejército de Tierra
ENS. GR. SUP. CABALLERIA 5°.....	ACAB.....	Ejército de Tierra
ENS. GR. SUP. INFANTERIA 5°.....	ACINF.....	Ejército de Tierra
ENS. GR. SUP. ING . POLITEC. FASE ESP.....	EPSE.....	Ejército de Tierra
ENS. GR. SUP. ING. POLITEC. FASE GRAL.....	AGM.....	Ejército de Tierra
ENS. GR. SUP. INGENIEROS 5°.....	ACING.....	Ejército de Tierra
ENS. GR. SUP. INTENDENCIA 1°.....	AGM.....	Ejército de Tierra
ENS. GR. SUP. TRANSMISIONES 5°.....	ACING.....	Ejército de Tierra
ENS. GR. SUP. INTENDENCIA 2°.....	AGM.....	Ejército de Tierra
ENS. GR. SUP. PROM. INTERNA 1°.....	AGM.....	Ejército de Tierra
ENS. GR. SUP. PROM. INTERNA ARTILLERIA 2°.....	ACART.....	Ejército de Tierra
ENS. GR. SUP. PROM. INTERNA CABALLERIA 2°.....	ACAB.....	Ejército de Tierra
ENS. GR. SUP. PROM. INTERNA INFANTERIA 2°.....	ACINF.....	Ejército de Tierra
ENS. GR. SUP. PROM. INTERNA INGENIEROS 2°.....	ACING.....	Ejército de Tierra
ENS. GR. SUP. PROM. INTERNA TRANSMISIONES 2°.....	ACING.....	Ejército de Tierra
ENS. GRADO BÁS. (PLAN NUEVO) I. PROM. RD.35/2009.....	AGBS.....	Ejército de Tierra
ENS. MIL. EMP. TROPA PROF. FASE ESPEC. (AAC).....	CEFOT1.....	Ejército de Tierra
ENS. MIL. EMP. TROPA PROF. FASE ESPEC. (ACA).....	CEFOT1.....	Ejército de Tierra
ENS. MIL. EMP. TROPA PROF. FASE ESPEC. (CAB).....	CEFOT1.....	Ejército de Tierra
ENS. MIL. EMP. TROPA PROF. FASE ESPEC. (ILG).....	CEFOT1.....	Ejército de Tierra
ENS. MIL. EMP. TROPA PROF. FASE ESPEC. (IMZ).....	CEFOT1.....	Ejército de Tierra
ENS. MIL. EMP. TROPA PROF. FASE ESPEC. (ING).....	CEFOT1.....	Ejército de Tierra
ENS. MIL. EMP. TROPA PROF. FASE ESPEC. (TRS).....	CEFOT1.....	Ejército de Tierra
ENS. MIL. EMPLEO TROPA PROF.FASE COMUN.....	CEFOT1.....	Ejército de Tierra
EOD SUBMARINO.....	CBA.....	Armada
EQUIPO COMUNICACIONES RF-7800S. OP.....	EIM.....	Armada
EQUIPO PERSONAL DE VUELO.....	ESTAER.....	Ejército del Aire
EQUIPOS RHODE & SCHWARZ DE HF.....	ESCAÑO.....	Armada
ESPECIALISTA EN TARGETING CONJ. PARA SUBOF. FAS.....	ESTAER.....	Órgano Central
ESPECIALISTA MIL. EN ADMINISTRACIÓN ECONOM.....	AGM.....	Ejército de Tierra
ESPECIALISTA MIL. EN GESTIÓN DE PROGR. Y PROYECT.....	EPSE.....	Ejército de Tierra
ESPECIALISTA MIL. EN INTELIGENCIA.....	EGET.....	Ejército de Tierra
ESPECIALISTA MIL. EN LOGÍSTICA DE MATERIAL.....	EGET.....	Ejército de Tierra
ESPECIALISTA MIL. EN OPERACIONES.....	EGET.....	Ejército de Tierra

RELACIÓN DE CURSOS

<u>NOMBRE DEL CURSO</u>	<u>NOMBRE DEL CENTRO</u>	<u>EJÉRCITO</u>
ESPECIALISTA MIL. EN RECURSOS HUMANOS.....	EGET.....	Ejército de Tierra
ESPECIALISTA MIL. EN SIST. DE INFORMACIÓN Y TELECOMUNICACIONES.....	EGET.....	Ejército de Tierra
ESPECIALISTA MIL. EN TÉCNICAS ESTADÍSTICAS.....	SEGENTE.....	Órgano Central
ESPECIALISTA NBQ OF. Y SUBOF.....	EGET.....	Ejército de Tierra
ESPECIALIZACIÓN EN FUNCIÓN INTERVENCIÓN.....	ACD.....	Órgano Central
ESPECÍFICO DE GESTIÓN DE MTO. EN EL SIST. LOGÍST. 2000.....	ESTAER.....	Ejército del Aire
ESPECÍFICO DE INTELIGENCIA DE LA ARMADA.....	CIA.....	Armada
ESPECÍFICO MANTTO AVION HARRIER AV8B 9ª ESCUADRA.....	EDAN.....	Armada
ESPECÍFICO MANTTO HELICÓPTERO HUGHES 500 6ª ESCUADRA.....	EDAN.....	Armada
ESPECÍFICO MANTTO HELICÓPTERO SH60-B 10ª ESCUADRA.....	EDAN.....	Armada
ESTADO MAYOR DE LA LUFTWAFFE (ALEMANIA).....	CENTRO DOCENTE SIN IDENTIFICAR...	Ejército del Aire
ESTADO MAYOR DE LAS FUERZAS ARMADAS.....	CESEDEN.....	Órgano Central
ESTADO MAYOR EN ESTADOS UNIDOS.....	C.EXTRANJ.....	Armada
ESTADO MAYOR EN REINO UNIDO.....	C.EXTRANJ.....	Armada
ESTADO MAYOR FRANCIA.....	CENTRO DOCENTE SIN IDENTIFICAR...	Ejército de Tierra
ESTADO MAYOR GRAN BRETAÑA.....	CENTRO DOCENTE SIN IDENTIFICAR...	Ejército de Tierra
ESTADO MAYOR U.S.A.....	CENTRO DOCENTE SIN IDENTIFICAR...	Ejército de Tierra
ESTUDIOS ECONÓMICOS APLICACIÓN MILITAR.....	AGM.....	Ejército de Tierra
EVALUADORES DE LA ENSEÑANZA MILITAR.....	ACD.....	Órgano Central
EXAMINADOR DE VUELO INSTRUMENTAL DE HELICÓPTEROS.....	ACAVIET.....	Ejército de Tierra
EXPEDITIONARY WARFARE EN EE.UU.....	C.EXTRANJ.....	Armada
EXPERTO EN TÉCN. CONDUCCIÓN DE SEGUR. (OF Y SUBOF).....	G REAL.....	Órgano Central
FARMACIA INDUSTRIAL Y GALÉNICA.....	ACD.....	Órgano Central
FORM. BÁS. RESERVA VOL. OF. DE TIERRA.....	CEFOT2.....	Ejército de Tierra
FORM. BÁS. RESERVA VOL. SUBOF. DE ARMADA.....	ESUBO.....	Armada
FORM. BÁS. RESERVA VOL. SUBOF. DE CUERPOS COMUNES.....	ESUBO.....	Órgano Central
FORM. BÁS. RESERVA VOL. SUBOF. DE TIERRA.....	CEFOT2.....	Ejército de Tierra
FORM. BÁS. RESERVA VOL. TROPA DE TIERRA.....	CEFOT2.....	Ejército de Tierra
FORM. MIL. DE COMPLEMENTO CIPET (E.S) FASE ESP.....	EPSE.....	Ejército de Tierra
FORM. MIL. DE COMPLEMENTO CIPET (ET).....	AGM.....	Ejército de Tierra
FORMADORES EN PREVENCIÓN DE LAS DROGODEPENDENCIAS.....	DIGENPER.....	Órgano Central
FOTOINTERPRETACIÓN APLICADA A GEOINTEL. EA.....	CECAF.....	Ejército del Aire
FRANCÉS INTERMEDIO.....	DEN-EA.....	Ejército del Aire
FRANCÉS INTERMEDIO A DISTANCIA PARA PERS. DEL E.A.....	DEN-EA.....	Ejército del Aire
FRANCÉS NIVEL FUNCIONAL.....	EGET.....	Ejército de Tierra
GENÉTICA Y REPRODUCCIÓN ANIMAL (EQUIDOS).....	ACD.....	Órgano Central
GEODESIA.-DIPLOMA.....	EGET.....	Ejército de Tierra
GESTIÓN DE ADQUISICIONES EN EL ÁMBITO DEL ET.....	AGM.....	Ejército de Tierra
GESTIÓN DE CATÁSTROFES.....	EMES.....	Órgano Central
GESTIÓN DE LA SEGURIDAD ALIMENTARIA.....	ACD.....	Órgano Central
GESTIÓN DE RECURSOS HUMANOS DE LA G.C.....	ES ES GC.....	Órgano Central
GESTIÓN INMOBILIARIA Y URBANISMO.....	ACD.....	Órgano Central
GESTOR DE REDES DE DATA LINK.....	EMACOT.....	Ejército del Aire
GRABADOR MÓDULO PRISFAS.....	DIGENPER.....	Órgano Central
GUERRA AÉREA (USA).....	DEN-EA.....	Ejército del Aire
GUERRA ELECTRÓNICA.-OPERADOR.....	ACING.....	Ejército de Tierra
GUÍA DE PERROS BÚSQUEDA Y RESCATE.....	CEMILVETDE.....	Órgano Central
GUÍA DE PERROS DE INTERVENCIÓN.....	CEMILVETDE.....	Órgano Central
GUÍA DE PERROS DE SEGURIDAD Y COMBATE.....	CEMILVETDE.....	Órgano Central
GUÍA DE PERROS DETECTORES ARTEFACTOS EXPL. IMPROV.....	CEMILVETDE.....	Órgano Central
GUÍA DE PERROS DETECTORES DE EXPLOSIVOS.....	CEMILVETDE.....	Órgano Central
GUÍA DE PERROS DETECTORES DROGAS Y ESTUPEFACIENTES.....	CEMILVETDE.....	Órgano Central
HALO-HAHO.....	EMPAC.....	Ejército del Aire
HELICÓPTEROS.-MANTTO. Y REPARACIÓN HELICOP. HE-26.....	ACAVIET.....	Ejército de Tierra
HELICÓPTEROS.-PILOTO.....	ACAVIET.....	Ejército de Tierra
HELICÓPTEROS.-PILOTO INST.HE-26.....	ACAVIET.....	Ejército de Tierra
HELICÓPTEROS.-PILOTO PRUEBAS HT-17.....	ACAVIET.....	Ejército de Tierra
HELICÓPTEROS.-PILOTO PRUEBAS HU-18.....	ACAVIET.....	Ejército de Tierra

<u>NOMBRE DEL CURSO</u>	<u>NOMBRE DEL CENTRO</u>	<u>EJÉRCITO</u>
HELICOPTEROS-PILOTO INSTRUCTOR HELICOP. HA28 (TIGRE).....	ACAVIET.....	Ejército de Tierra
HEMATOLOGÍA Y HEMOTERAPIA.....	ACD.....	Órgano Central
HIGHER COMMAND STUDIES.....	BDC.....	Órgano Central
HOSTELERIA Y ALIMENTACION.....	ETESDA.....	Ejército del Aire
ICC OPERACION.....	CIA.....	Armada
ICC OPERACION.....	ESCAÑO.....	Armada
ICCS-5 SISTEMA INTEGRADO DE CONTROL DE COMUNIC.....	ESCAÑO.....	Armada
IDENTIFICADORES DE CATALOGACIÓN.....	DGAM.....	Órgano Central
IMPULSOR VOITH SCHNEIDER.....	ESCAÑO.....	Armada
INFANTERIA MARINA.ESC. SUPERIOR.PI (CUPO B) 1º.....	ENM.....	Armada
INFANTERIA MARINA.ESC. SUPERIOR.PI (CUPO B) 2º.....	ENM.....	Armada
INFORMATICA.-DIPLOMA (J./OF.).....	ACING.....	Ejército de Tierra
INGENIERO ARMAS NAVALES.....	ETSIAN.....	Armada
INGENIERO HIDROGRAFO.....	ESHIDRO.....	Armada
INGENIEROS ESC. SUP. CAMBIO CUERPO (C-O).....	ENM.....	Armada
INGENIEROS ESC. TÉCN. CAMBIO CUERPO (C-O).....	ENM.....	Armada
INGENIEROS.-ZAPADOR ANFIBIO.....	ACING.....	Ejército de Tierra
INGLES INTERMEDIO A DISTANCIA PARA OF.,SUBOF. Y TROPA.....	DEN-EA.....	Ejército del Aire
INGLES INTERMEDIO A DSTANCIA PARA OF.,SUBOF. Y TROPA.....	SEID.....	Ejército del Aire
INGLÉS NIVEL FUNCIONAL.....	AGBS.....	Ejército de Tierra
INGLES NIVEL MEDIO PARA PERSONAL DEL EA.....	DEN-EA.....	Ejército del Aire
INGLÉS NIVEL PROFESIONAL.....	AGBS.....	Ejército de Tierra
INGLÉS NIVEL PROFESIONAL.....	EGET.....	Ejército de Tierra
INICIACIÓN A LA EQUITACIÓN PARA MTM NIVEL I.....	SEE.....	Órgano Central
INICIACIÓN IDIOMÁTICA DE ÁRABE.....	ACD.....	Órgano Central
INITIAL FUNCTIONAL JFAC TRAINING (IFJT), ITALIA.....	CENTRO DOCENTE SIN IDENTIFICAR...	Ejército del Aire
INSPECTORES DE INSTALACIONES PREVENC.Y CONTROL LEGIONELOSIS.....	ACD.....	Órgano Central
INSTALACIONES FIJAS DE COMBUSTIBLES DE AERONAVES.....	ETESDA.....	Ejército del Aire
INSTRUCTOR EURO-NATO JOINT JET TRAINNING PR.(EE.UU.).....	CENTRO DOCENTE SIN IDENTIFICAR...	Ejército del Aire
INSTRUCTOR SERE NIVEL C.....	EMPAC.....	Ejército del Aire
INTENDENCIA. TECNOLOGÍA DE VESTUARIO Y EQUIPO.....	AGM.....	Ejército de Tierra
INTENSIVO DE FRANCÉS AVANZADO.....	ACD.....	Órgano Central
INTENSIVO DE INGLÉS AVANZADO.....	ACD.....	Órgano Central
INTENSIVO FRANCÉS PROFESIONAL.....	EGET.....	Ejército de Tierra
INTERNACIONAL DE ESTUDIOS ESTRATÉG. EN ECEME,BRASIL.....	C.EXTRANJ.....	Ejército de Tierra
INTRODUCCION AL JFAC.....	ESTAER.....	Ejército del Aire
INTRODUCCIÓN LINK-16.....	EMACOT.....	Ejército del Aire
JEFE DE SALTO.....	EMPAC.....	Ejército del Aire
LANZADOR VERTICAL DE MISILES (VLS) MK-41 MOD. 12 Y 24.....	ESCAÑO.....	Armada
LIBREOFFICE BASE.....	UVICOA.....	Armada
LIBREOFFICE CALC.....	CENTRO DOCENTE SIN IDENTIFICAR...	Armada
LIBREOFFICE IMPRESS.....	CENTRO DOCENTE SIN IDENTIFICAR...	Armada
LIBREOFFICE IMPRESS.....	UVICOA.....	Armada
LIBREOFFICE WRITER.....	ESENGRA.....	Armada
LINK-11.....	CIA.....	Armada
LOGISTICA DE PERSONAL Y RECURSOS HUMANOS PARA OF.....	ESTAER.....	Ejército del Aire
MANDO DE UNIDADES MIL. DE EMERGENCIAS.....	EMES.....	Órgano Central
MANTENIMIENTO 1ER. NIVEL TURBINAS DE GAS LM-2500.....	ESCAÑO.....	Armada
MANTENIMIENTO APOYO HAWK.....	ACART.....	Ejército de Tierra
MANTENIMIENTO ARMAMENTO DE HELICÓP. TIGRE.....	ACAVIET.....	Ejército de Tierra
MANTENIMIENTO AVIONICA DE HELICÓP. HT-17.....	ACAVIET.....	Ejército de Tierra
MANTENIMIENTO AVIÓNICA DE HELICÓP. HT-29.....	ACAVIET.....	Ejército de Tierra
MANTENIMIENTO AVIONICA DE HELICÓP. HU-21/HT-27.....	ACAVIET.....	Ejército de Tierra
MANTENIMIENTO AVIONICA DE HELICÓP. TIGRE.....	ACAVIET.....	Ejército de Tierra
MANTENIMIENTO CONSOLAS TURBINAS GAS LM-2500.....	ESCAÑO.....	Armada
MANTENIMIENTO ORGÁNICO HAWK.....	ACART.....	Ejército de Tierra
MANTENIMIENTO ORGÁNICO PATRIOT.....	ACART.....	Ejército de Tierra
MANTENIMIENTO SISTEMA DE COMBATE SCOMBA.....	ESCAÑO.....	Armada

RELACIÓN DE CURSOS

<u>NOMBRE DEL CURSO</u>	<u>NOMBRE DEL CENTRO</u>	<u>EJÉRCITO</u>
MANTENIMIENTO SISTEMA MK-9500 (REGULUS).....	ESCAÑO.....	Armada
MANTENIMIENTO SUBSISTEMAS SQQ-28.....	CIA.....	Armada
MANTENIMIENTO Y REPARACIÓN DE HELICÓP. HT-29.....	ACAVIET.....	Ejército de Tierra
MASTER EN ASTRONOMIA Y GEOFISICA Y HORA.....	C.UNIVERS.....	Armada
MCCIS ADMINISTRADOR DEL SISTEMA.....	CIA.....	Armada
MCCIS OPERADOR AVANZADO Y SUPERVISOR RMP.....	CIA.....	Armada
MCCIS OPERADOR BASICO.....	CIA.....	Armada
MCCIS OPERADOR BASICO.....	ESCAÑO.....	Armada
MEC. MANT. LINEA DE VUELO Y EQ.S AUX.HT-17 PARA MPTM,S.....	ACAVIET.....	Ejército de Tierra
MECÁNICO DE LÍNEA DE VUELO HE-26 PARA MPTM,S.....	ACAVIET.....	Ejército de Tierra
MEDICINA EN AMBIENTE HIPERBÁRICO.....	ACD.....	Órgano Central
MEDICINA FAMILIAR Y COMUNITARIA.....	ACD.....	Órgano Central
MÉDICO DE VUELO.....	ACD.....	Órgano Central
METMP F. ESPECIF.(MOP- AUXILIAR MTO. DE ARMAMENTO).....	ABA.....	Ejército del Aire
METMP F. ESPECIFI.(MUSICA).....	ABA.....	Ejército del Aire
METMP F.MILITAR(COMUN TODAS ESPECIALIDADES).....	ETESDA.....	Ejército del Aire
MICROBIOLOGÍA E HIGIENE Y SANIDAD AMBIENTAL.....	ACD.....	Órgano Central
MILCOM CUERPO GENERAL 1ª FASE GRAL.....	ENM.....	Armada
MILCOM INGENIEROS EOF 1ª FASE GRAL.....	ENM.....	Armada
MILCOM INTENDENCIA 1ª FASE GRAL.....	ENM.....	Armada
MINAS ARMADA ESPAÑOLA.....	ESCAÑO.....	Armada
MONITOR DE EDUCACIÓN FÍSICA PARA MPT.....	EGET.....	Ejército de Tierra
MONOGRÁFICO DE DEFENSA NACIONAL.....	CESEDEN.....	Órgano Central
MONTAJE OERLIKON 20/85 MM.....	ESCAÑO.....	Armada
MONTAÑA -SUPERIOR.....	EMMOE.....	Ejército de Tierra
MOTOR CATERPILLAR BRAVO 12.....	ESCAÑO.....	Armada
MOTOR MTU 396.....	ESCAÑO.....	Armada
MOTOR MTU 956 TB91.....	ESCAÑO.....	Armada
MTMT FOREF (ADMINISTRACIÓN).....	ESTAER.....	Ejército del Aire
MTMT FOREF (APOYO SANITARIO).....	ESTAER.....	Ejército del Aire
MTMT FOREF (AUX. DE MANDO Y CONTROL).....	EMACOT.....	Ejército del Aire
MTMT FOREF (AUX. DE MANTTO. DE AEROMECÁNICO).....	ABA.....	Ejército del Aire
MTMT FOREF (AUX. DE MANTTO. DE ELECTRÓNICA).....	EMACOT.....	Ejército del Aire
MTMT FOREF (AUX. DE MANTTO. DE INFRAESTRUCTURAS).....	ABA.....	Ejército del Aire
MTMT FOREF (AUX. DE MANTTO. DE VEHÍCULOS).....	EEAUT.....	Ejército del Aire
MTMT FOREF (AUX. MANTTO. DE ARMAMENTO).....	ABA.....	Ejército del Aire
MTMT FOREF (CARTOGRAFIA E IMAGEN).....	CECAF.....	Ejército del Aire
MTMT FOREF (COMBUSTIBLE).....	ETESDA.....	Ejército del Aire
MTMT FOREF (HOSTELERÍA).....	ETESDA.....	Ejército del Aire
MTMT FOREF (OPERACIONES EN PLATAFORMAS AEREAS).....	ETESDA.....	Ejército del Aire
MTMT FOREF (OPERADOR DE EQUIPOS Y SISTEMAS).....	EMACOT.....	Ejército del Aire
MTMT FOREF (PROTECCION DE LA FUERZA Y APOYO A LAS OPERACIONES..	ETESDA.....	Ejército del Aire
MTMT FORET (CONTRAINCENDIOS).....	ETESDA.....	Ejército del Aire
NATO ACO LOGISTICS TACEVAL EVALUATOR COURSE.....	CENTRO DOCENTE SIN IDENTIFICAR...	Ejército del Aire
NATO ACO TACEVAL AIR & ASACS OPERATIONS (N3-28).....	CENTRO DOCENTE SIN IDENTIFICAR...	Ejército del Aire
NATO CONSULTATION, COMMAND AND CONTROL (C3).....	CENTRO DOCENTE SIN IDENTIFICAR...	Ejército del Aire
NATO DEFENSE COLLEGE (NADEFCOL).....	NADEFCOL.....	Órgano Central
NATO INTELLIGENCE COURSE (N2-02).....	CENTRO DOCENTE SIN IDENTIFICAR...	Ejército del Aire
NATO JOINT TARGETING INTEROPERABILITY CURRICULUM.....	NSO.....	Órgano Central
NATO NETWORK SECURITY COURSE (M6-108).....	CENTRO DOCENTE SIN IDENTIFICAR...	Ejército del Aire
NATO REGIONAL COOPERATION.....	NADEFCOL.....	Órgano Central
NATO STAFF OFFICER ORIENTATION COURSE (M5-32).....	CENTRO DOCENTE SIN IDENTIFICAR...	Ejército del Aire
NAVAL COMMAND COLLEGE.....	C.EXTRANJ.....	Armada
NAVEGACION MIL. BASICA PARA PERSONAL DEL ET.....	ACING.....	Ejército de Tierra
NBC-ANALYSIS.....	ESCAÑO.....	Armada
NRBQ DEL E.A.....	ETESDA.....	Ejército del Aire
OBSERVADORES DE MISIONES DE PAZ.....	EGET.....	Ejército de Tierra
OBSTETRICIA Y GINECOLOGÍA.....	ACD.....	Órgano Central

<u>NOMBRE DEL CURSO</u>	<u>NOMBRE DEL CENTRO</u>	<u>EJÉRCITO</u>
OBTENCIÓN APT CONTRATACIÓN.....	CESIA.....	Armada
OBTENCIÓN APT PROGRAMAS.....	CESIA.....	Armada
OBTENCIÓN DEL DIPLOMA EN SOCIOLOGÍA MILITAR.....	DIGEREM.....	Órgano Central
OBTENCIÓN DEL DIPLOMA MIL. EN ESTADÍSTICA.....	DIGEREM.....	Órgano Central
OBTENCIÓN DEL DIPLOMA MIL. EN INVESTIG. OP.....	DIGEREM.....	Órgano Central
OBTENCION E2T EN LOGISTICA.....	CESIA.....	Armada
OBTENCION E2T EN PRL.....	ENM.....	Armada
OBTENCION E2T EN RECURSOS HUMANOS.....	EGN.....	Armada
OBTENCIÓN E2T-CINA EN GESTION Y ADM ECON. Y FINANCI.....	CESIA.....	Armada
OBTENCION TITULO INGENIERO ARMAMENTO Y MATERIAL.....	EPSE.....	Ejército de Tierra
OBTENCION TITULO INGENIERO CONSTRUCCION Y ELECTRIC.....	EPSE.....	Ejército de Tierra
OF CIA-EOF C/T, AD, PR. CAMBIO CPO. Y PROM. MILCOM 1ª FASE.....	ENM.....	Armada
OF CIA-ETO C/T, AD, PR. CAMBIO CPO. Y PROM. MILCOM 1ª FASE.....	ENM.....	Armada
OFICIAL DE GUERRA ELECTRONICA.....	EMACOT.....	Ejército del Aire
OFICIAL DE SEGURIDAD DE VUELO.....	EDAN.....	Armada
OP. SIST. INFORMACION Y VISUALIZACION CARTAS ELEC. (ECDIS).....	ESENGRA.....	Armada
OPERACION DEL SISTEMA RESM "RIGEL" COMPLETO.....	CIA.....	Armada
OPERACIÓN DEL SISTEMA TETRAPOL.....	EIM.....	Armada
OPERACION SISTEMA REGULUS PLUS.....	CIA.....	Armada
OPERACIONES ESPECIALES. MANDO DE UNIDADES.....	EMMOE.....	Ejército de Tierra
OPERADOR CMD DEL E.A.....	ESTAER.....	Ejército del Aire
OPERADOR DE ALERTA Y CONTROL.....	EMACOT.....	Ejército del Aire
OPERADOR DE CELULA DASC.....	EDAN.....	Armada
OPERADOR DE CONSOLAS SCOMBA.....	ESCAÑO.....	Armada
OPERADOR DE FOTOGAMETRIA.....	ESHIDRO.....	Armada
OPERADOR DE IDENTIFICACION.....	EMACOT.....	Ejército del Aire
OPERADOR DE VUELO UAV DEL E.T.....	ACAVIET.....	Ejército de Tierra
OPERADOR LINK - 16.....	CIA.....	Armada
OPERADOR LINK - 17.....	CIA.....	Armada
OPERADOR SICP "COMPLEX".....	ESCAÑO.....	Armada
OPERADOR TIPO I DE UAS CLASE I CAT. MICRO.....	GRUEMA.....	Ejército del Aire
OPERADOR TIPO I DE UAS CLASE I CAT. MINI.....	GRUEMA.....	Ejército del Aire
OPERADORES EOD PARA SUBOF. DE VARIOS EJERC.....	ACING.....	Ejército de Tierra
PERFECCIONAMIENTO IDIOMÁTICO DE RUSO.....	ACD.....	Órgano Central
PERÍODO DE FORMACIÓN ESPECÍFICO DEL CJM.....	ACD.....	Órgano Central
PERÍODO DE FORMACIÓN ESPECÍFICO DEL CMI.....	ACD.....	Órgano Central
PERÍODO DE FORMACIÓN ESPECÍFICO DEL CMM (DIR).....	ACD.....	Órgano Central
PERÍODO DE FORMACIÓN ESPECÍFICO DEL CMM (SUB).....	ACD.....	Órgano Central
PERÍODO DE FORMACIÓN ESPECÍFICO DEL CMS (ENF).....	ACD.....	Órgano Central
PERÍODO DE FORMACIÓN ESPECÍFICO DEL CMS (FAR).....	ACD.....	Órgano Central
PERÍODO DE FORMACIÓN ESPECÍFICO DEL CMS (MED).....	ACD.....	Órgano Central
PERÍODO DE FORMACIÓN ESPECÍFICO DEL CMS (ODO).....	ACD.....	Órgano Central
PERÍODO DE FORMACIÓN ESPECÍFICO DEL CMS (PSI).....	ACD.....	Órgano Central
PERÍODO DE FORMACIÓN ESPECÍFICO DEL CMS (VET).....	ACD.....	Órgano Central
PERIODO DE FORMACIÓN GENERAL (MC) (EB).....	ACD.....	Órgano Central
PERIODO DE FORMACIÓN GENERAL (MC) (EO).....	ACD.....	Órgano Central
PERMISO DE CONDUCCIÓN CLASE "D".....	EIM.....	Armada
PERMISO DE CONDUCCION CLASE C PARA MPTM'S.....	EIM.....	Armada
PERMISO DE CONDUCCION CLASE C+E PARA MPTM'S DE ARMADA.....	EIM.....	Armada
PERMISO DE CONDUCCION MIL. DE LA CLASE C.....	EEAUT.....	Ejército del Aire
PERMISO DE CONDUCIR CLASE D.....	EEAUT.....	Ejército del Aire
PERMISO DE CONDUCIR CLASE E.....	EEAUT.....	Ejército del Aire
PERSONEL RECOVERY CONTROLLER AND PLANNER COURSE (PRCPC).....	CENTRO DOCENTE SIN IDENTIFICAR...	Ejército del Aire
PILOTO DE CAZA Y ATAQUE.....	ICA.....	Ejército del Aire
PILOTO DE PRUEBAS DE HELICÓPTEROS HU-21/HT27.....	ACAVIET.....	Ejército de Tierra
PILOTO DE VUELO INSTRUMENTAL EN HELICOPTEROS.....	ALA 78.....	Ejército del Aire
PILOTO INSTRUCTOR DE HELICOPTEROS HU-21/HT27.....	ACAVIET.....	Ejército de Tierra
PILOTO MIL. DE HELICOPTEROS.....	ALA 78.....	Ejército del Aire

RELACIÓN DE CURSOS

<u>NOMBRE DEL CURSO</u>	<u>NOMBRE DEL CENTRO</u>	<u>EJÉRCITO</u>
PILOTO MIL. DE TRANSPORTE.....	AGA.....	Ejército del Aire
PILOTO MIL. DE TRANSPORTE.....	GRUEMA.....	Ejército del Aire
PLANEAMIENTO OPERATIVO (FASE COMÚN).....	EGET.....	Ejército de Tierra
PLANEAMIENTO Y CONDUCCION DE MEDIOS AÉREOS OP.ESP.....	ESTAER.....	Ejército del Aire
PLANEAMIENTO Y CONDUCCIÓN OP. ESP. AÉREAS VARIOS EJ.....	ACAVIET.....	Ejército de Tierra
PLANTAS DE TRATAMIENTO DE RESIDUOS A BORDO. OP. Y MANT.....	ESCAÑO.....	Armada
PLEGADO DE PARACIADAS DE PERSONAL.....	EMPAC.....	Ejército del Aire
POLICIA NAVAL, PROTECCION AUTORIDADES Y SEGURIDAD AVANZADO.....	EIM.....	Armada
PREPARACIÓN DE CARGAS.....	EMPAC.....	Ejército del Aire
PREPARACIÓN PRUEBAS INGLÉS NIVEL AVANZADO ARMADA.....	CENTRO DOCENTE SIN IDENTIFICAR...	Armada
PREVENCION Y LUCHA CONTRA LA CONTAMINACION.....	ESCAÑO.....	Armada
PROCESADORES DE SONOBOYAS.....	ESCAÑO.....	Armada
PRODUCCIÓN GEOESPACIAL Y ARTES GRÁFICAS S/OF ET.....	EGET.....	Ejército de Tierra
PRODUCCIÓN MULTIMEDIA.....	ACLOG.....	Ejército de Tierra
PROFESORES ON-LINE.....	UVICOA.....	Armada
PRORROGA AUTORIZACIÓN CONDUCIR VEH. MIL. TMP POR CARRETERA.....	EIM.....	Armada
PROTECCIÓN Y ESCOLTA DE AUTORIDADES (MTM).....	G REAL.....	Órgano Central
PROTOCOLO, CEREMONIAL Y ORGANIZACIÓN DE ACTOS.....	G REAL.....	Órgano Central
PSICOLOGÍA AERONÁUTICA.....	ACD.....	Órgano Central
PSICOLOGÍA CLÍNICA.....	ACD.....	Órgano Central
PUENTE DEL CBE DE MTM.....	EMES.....	Órgano Central
PUENTE DEL CBE DE OF. Y SUBOFICIALES.....	EMES.....	Órgano Central
RECURSOS HUMANOS PARA SUBOF.....	ESTAER.....	Ejército del Aire
REGULAR DE ESTADO MAYOR EN CHILE.....	ACAGUE.....	Ejército de Tierra
RESCATE EN ZONAS URBANAS PARA MIL. DE TROPA Y MAR.....	EMES.....	Órgano Central
RESCATE EN ZONAS URBANAS PARA OF. Y SUBOFICIALES.....	EMES.....	Órgano Central
RESCATE TERRESTRE PARA MIL. DE TROPA Y MARINERÍA.....	EMES.....	Órgano Central
RESCATE TERRESTRE PARA OF. Y SUBOFICIALES.....	EMES.....	Órgano Central
REVALIDA BUCEADORES Y BUZOS.....	CBA.....	Armada
RIESGO ELÉCTRICO Y MANIOBRAS BÁSICAS EN ALTA TENSION.....	ESCAÑO.....	Armada
RIESGOS NBQ.....	EGET.....	Ejército de Tierra
SANITARIO PARA MPTM'S DE LA ARMADA.....	EIM.....	Armada
SANITARIO PARA MPTM'S DE LA ARMADA.....	ESUBO.....	Armada
SCAN EAGLE - ADIESTRAMIENTO DE OPERADORES.....	CENTRO DOCENTE SIN IDENTIFICAR...	Armada
SEGURIDAD ALIMENTARIA Y SALUD PÚBLICA.....	ACD.....	Órgano Central
SEGURIDAD EN TIERRA (ESTAER).....	ESTAER.....	Ejército del Aire
SEGURIDAD EN VUELO.....	ESTAER.....	Ejército del Aire
SEGURIDAD INTERIOR BÁSICO PARA SUBOF., CCMM Y C1.....	ESCAÑO.....	Armada
SEGURIDAD INTERIOR BÁSICO PARA OFICIALES.....	ESCAÑO.....	Armada
SEGURIDAD OPERATIVA Y BÁS. DE PREV. RIESGOS LABORALES.....	CIA.....	Armada
SEÑALADORES GUIAS.....	EMPAC.....	Ejército del Aire
SISTEMA AUTOM. DE CONMUTACION DE MENSAJES ARMADA.....	ESCAÑO.....	Armada
SISTEMA CONTROL EMBARCACIONES OPERACION Y MANTTO.....	CIA.....	Armada
SISTEMA DE ARMAS HARPOON OP. Y MANT F-100.....	ESCAÑO.....	Armada
SISTEMA DE COMBATE DE FFG'S.....	CIA.....	Armada
SISTEMA DE GESTIÓN DE LA MUNICIÓN (SIGEMA-WEB).....	ESCAÑO.....	Armada
SISTEMA DE TRANSMISION DE DATOS VIA RADIO.....	ESCAÑO.....	Armada
SISTEMA DORNA F-100 BAM.....	ESCAÑO.....	Armada
SISTEMA IDENTIFICACION Y CONTRAMINADO MCM.....	ESCAÑO.....	Armada
SISTEMA INTEGRADO CONTROL PLATAFORMA F-100 (SICP). MANTO.....	ESCAÑO.....	Armada
SISTEMA INTEGRADO CONTROL PLATAFORMA F-100, OPERADOR.....	ESCAÑO.....	Armada
SISTEMA NAVAL COOP. ORIENT. TRÁFICO (NCAGS-OF).....	UVICOA.....	Armada
SISTEMA NAVAL COOP. ORIENT. TRÁFICO (NCAGS-SUBOF).....	ESCAÑO.....	Armada
SISTEMA POD DE PROPULSION ELÉCTRICA.....	ESCAÑO.....	Armada
SISTEMA PROPULSION LCM.....	ESCAÑO.....	Armada
SISTEMA RAST DE HELICOPTERO EN F-100.....	ESCAÑO.....	Armada
SONAR AN/SQQ-32 OPERACIÓN Y MANTENIMIENTO.....	ESCAÑO.....	Armada
SOPORTE VITAL AVANZADO EN COMBATE (MED. Y ENF.).....	ACD.....	Órgano Central

<u>NOMBRE DEL CURSO</u>	<u>NOMBRE DEL CENTRO</u>	<u>EJÉRCITO</u>
STAFF OFFICER NAVAL MINEWARFARE (OPERATION FUNCTION).....	CENTRO DOCENTE SIN IDENTIFICAR...	Armada
SUPERIOR DE DEFENSA EN MARRUECOS.....	EEM KEN.....	Ejército de Tierra
SUPERIOR DE GESTIÓN DE PROGRAMAS.....	CUD-AGM.....	Órgano Central
SUPERIOR DE INTELIGENCIA DE LAS FUERZAS ARMADAS.....	CESEDEN.....	Órgano Central
SUPERIOR EN FORMACIÓN DEL PROFESORADO.....	ACD.....	Órgano Central
SUPERVISOR DE CARGA.....	GRUEMA.....	Ejército del Aire
SUPERVISOR DE SEGURIDAD DE CUBIERTA DE VUELO.....	EDAN.....	Armada
SUPERVISOR TÁCTICO EN OPERACIONES VIGILANCIA MARÍT.....	CENTRO DOCENTE SIN IDENTIFICAR...	Armada
TACEVAL FP EVALUATOR (N3-27).....	CENTRO DOCENTE SIN IDENTIFICAR...	Ejército del Aire
TACTICA ANFIBIA PARA OF. IM.....	EIM.....	Armada
TACTICAL LEADERSHIP PROGRAMME-COMPOSITE AIR O.C (COMAOC).....	ACE TLP.....	Ejército del Aire
TACTICAL LEADERSHIP PROGRAMME-SOUTHERN REGION F.C. (TLP).....	ACE TLP.....	Ejército del Aire
TARGETING TERRESTRE.....	ACART.....	Ejército de Tierra
TECHNICAL EXPLOITATION OPERATIONS OES.....	EMMOE.....	Ejército de Tierra
TÉCNICAS DE GESTION LOGISTICA DEL RECURSO DE MATERIAL EA+.....	CEGA.....	Ejército del Aire
TÉCNICO DESBRAVADOR DE POTROS.....	SEE.....	Órgano Central
TÉCNICO EN ENTRENAMIENTO FISIOLÓGICO.....	ESTAER.....	Ejército del Aire
TÉCNICO MIL. EN SEGURIDAD Y DEFENSA.....	CEFOT1.....	Ejército de Tierra
TELECOMUNICACIONES Y ELECTRONICA.....	EMACOT.....	Ejército del Aire
TERMINALES SECOMSAT OPERACION.....	ESCAÑO.....	Armada
TIRADORES DE PRECISIÓN.....	EIM.....	Armada
TRANS UHF AN/WSC-3(V),MULTIAC UHF OA-9123(V)/SRC-UHF SATCOM.....	ESCAÑO.....	Armada
TRANSMISIONES MIL. DE EMERGENCIAS PARA MTM.....	EMES.....	Órgano Central
TRANSPORTE MIL. MERCANCIAS PELIGROSAS.....	EIM.....	Armada
VIGILANCIA RADIOLÓGICA DE LA ARMADA.....	ESCAÑO.....	Armada
WORKSHOP IN GLOBAL LEADRSHIP.....	CENTRO DOCENTE SIN IDENTIFICAR...	Ejército del Aire

ÍNDICE DE TABLAS

1. CENTROS DOCENTES MILITARES

	Pág
1.1. Distribución por Ejércitos y Organismo	
1.1.1. Centros docentes militares y oferta educativa	
1.1.1.1. Número de centros según el tipo de enseñanza que imparten, por Ejército u Organismo.....	1-5
1.1.2. El profesorado y otro personal en los centros docentes	
1.1.2.1. Número de profesores por categorías.....	1-6
1.1.2.2. Mujeres en el profesorado y distribución porcentual.....	1-7
1.1.2.3. Número de profesores extraordinarios y conferenciantes.....	1-8
1.1.2.4. Número y categoría del personal no docente.....	1-8
1.1.3. Instalaciones de los centros	
1.1.3.1. Número de instalaciones docentes y capacidad de las mismas.....	1-9
1.1.3.2. Número de instalaciones de prácticas y capacidad de las mismas.....	1-10
1.1.3.3. Número de instalaciones deportivas.....	1-11
1.1.3.4. Número de instalaciones recreativas.....	1-12
1.1.3.5. Dotaciones de los centros.....	1-13
1.1.4. Actividades culturales de los centros	
1.1.4.1. Número de actividades realizadas.....	1-14
1.2. Órgano Central de Defensa	
1.2.1. Centros docentes militares y oferta educativa	
1.2.1.1. Tipo de enseñanza que se imparte en los centros.....	1-15
1.2.2. El profesorado y otro personal en los centros docentes	
1.2.2.1. Número de profesores por categorías.....	1-16
1.2.2.2. Mujeres en el profesorado y distribución porcentual.....	1-16
1.2.2.3. Número y categoría del personal no docente.....	1-17
1.2.2.4. Número y categoría del personal no docente.....	1-17
1.2.3. Instalaciones de los centros	
1.2.3.1. Número de instalaciones docentes y capacidad de las mismas.....	1-18
1.2.3.2. Número de instalaciones de prácticas y capacidad de las mismas.....	1-18
1.2.3.3. Número de instalaciones deportivas.....	1-19
1.2.3.4. Número de instalaciones recreativas.....	1-19
1.2.3.5. Dotaciones de los centros.....	1-19
1.2.4. Actividades culturales de los centros	
1.2.4.1. Número de actividades realizadas.....	1-20
1.3. Cuartel General del Ejército de Tierra	
1.3.1. Centros docentes militares y oferta educativa	
1.3.1.1. Tipo de enseñanza que se imparte en los Centros.....	1-21
1.3.2. El profesorado y otro personal en los centros docentes	
1.3.2.1. Número de profesores por categorías.....	1-22
1.3.2.2. Mujeres en el profesorado y distribución porcentual.....	1-22
1.3.2.3. Número de profesores extraordinarios y conferenciantes.....	1-23
1.3.2.4. Número y categoría del personal no docente.....	1-23
1.3.3. Instalaciones de los centros	
1.3.3.1. Número de instalaciones docentes y capacidad de las mismas.....	1-24
1.3.3.2. Número de instalaciones de prácticas y capacidad de las mismas.....	1-24
1.3.3.3. Número de instalaciones deportivas.....	1-25
1.3.3.4. Número de instalaciones recreativas.....	1-25
1.3.3.5. Dotaciones de los centros.....	1-26

	Pág
1.3.4. Actividades culturales de los centros	
1.3.4.1. Número de actividades realizadas.....	1-27
1.4. Cuartel General de la Armada	
1.4.1. Centros docentes militares y oferta educativa	
1.4.1.1. Tipo de enseñanza que se imparte en los centros.....	1-28
1.4.2. El profesorado y otro personal en los centros docentes	
1.4.2.1. Número de profesores por categorías.....	1-29
1.4.2.2. Mujeres en el profesorado y distribución porcentual.....	1-29
1.4.2.3. Número de profesores extraordinarios y conferenciantes.....	1-30
1.4.2.4. Número y categoría del personal no docente.....	1-30
1.4.3. Instalaciones de los centros	
1.4.3.1. Número de instalaciones docentes y capacidad de las mismas.....	1-31
1.4.3.2. Número de instalaciones de prácticas y capacidad de las mismas.....	1-31
1.4.3.3. Número de instalaciones deportivas.....	1-32
1.4.3.4. Número de instalaciones recreativas.....	1-32
1.4.3.5. Dotaciones de los centros.....	1-33
1.4.4. Actividades culturales de los centros	
1.4.4.1. Número de actividades realizadas.....	1-34
1.5. Cuartel General del Ejército del Aire	
1.5.1. Centros docentes militares y oferta educativa	
1.5.1.1. Tipo de enseñanza que se imparte en los centros.....	1-35
1.5.2. El profesorado y otro personal en los centros docentes	
1.5.2.1. Número de profesores por categorías.....	1-36
1.5.2.2. Mujeres en el profesorado y distribución porcentual.....	1-36
1.5.2.3. Número de profesores extraordinarios y conferenciantes.....	1-37
1.5.2.4. Número y categoría del personal no docente.....	1-37
1.5.3. Instalaciones de los centros	
1.5.3.1. Número de instalaciones docentes y capacidad de las mismas.....	1-38
1.5.3.2. Número de instalaciones de prácticas y capacidad de las mismas.....	1-38
1.5.3.3. Número de instalaciones deportivas.....	1-39
1.5.3.4. Número de instalaciones recreativas.....	1-39
1.5.3.5. Dotaciones de los centros.....	1-40
1.5.4. Actividades culturales de los centros	
1.5.4.1. Número de actividades realizadas.....	1-41

2. CURSOS Y ESTUDIOS REALIZADOS EN CENTROS DOCENTES MILITARES

Pág

2.1. Distribución por Ejércitos y Organismo

2.1.1. Cursos convocados

2.1.1.1. Número de Cursos convocados. en el año según el tipo de enseñanza.....	2-7
2.1.1.2. Número de Cursos convocados. según el número de años académicos.....	2-7

2.1.2. Cursos realizados

2.1.2.1. Número de cursos realizados según el tipo de enseñanza.....	2-8
2.1.2.2. Número de cursos de formación realizados según el grado de la enseñanza.....	2-8
2.1.2.3. Número de cursos realizados según su duración en días.....	2-9
2.1.2.4. Número de cursos realizados y número de solicitantes.....	2-9
2.1.2.5. Número total de alumnos según el sexo.....	2-10
2.1.2.6. Número de alumnos según el origen.....	2-11
2.1.2.7. Número de mujeres alumnas según el origen.....	2-11
2.1.2.8. Número de alumnos según la categoría.....	2-12
2.1.2.9. Número de mujeres alumnas según la categoría.....	2-12
2.1.2.10. Número de alumnos según la edad.....	2-13
Número de mujeres alumnas según la edad.....	2-13
2.1.2.12. Número de alumnos según el tipo de cursos que realizan y el sexo.....	2-14
2.1.2.13. Número total de alumnos en formación según la escala.....	2-15
2.1.2.14. Número de mujeres alumnas en formación según la escala.....	2-15
2.1.2.15. Número total de alumnos en cursos de perfeccionamiento según el tipo de personal.....	2-16
2.1.2.16. Número total de mujeres alumnas en cursos de perfeccionamiento según el tipo de personal.....	2-16
2.1.2.17. Número de alumnos que causan baja en los cursos.....	2-17
2.1.2.18. Número de alumnos según el motivo de la baja.....	2-18
2.1.2.19. Número de mujeres alumnas según el motivo de la baja.....	2-19

2.1.3. Cursos finalizados

2.1.3.1. Número de cursos finalizados según el tipo de enseñanza.....	2-19
2.1.3.2. Número de cursos de formación finalizados según el grado de la enseñanza.....	2-19
2.1.3.3. Número de cursos finalizados según su duración en días.....	2-20
2.1.3.4. Número de cursos finalizados y número de solicitantes.....	2-20
2.1.3.5. Número total de alumnos según el sexo.....	2-21
2.1.3.6. Número de alumnos según el origen.....	2-22
2.1.3.7. Número de mujeres alumnas según el origen.....	2-22
2.1.3.8. Número de alumnos según la categoría.....	2-23
2.1.3.9. Número de mujeres alumnas según la categoría.....	2-23
2.1.3.10. Número de alumnos según la edad.....	2-24
2.1.3.11. Número de mujeres alumnas según la edad.....	2-24
2.1.3.12. Número de alumnos según el tipo de cursos que realizan y el sexo.....	2-25
2.1.3.13. Número total de alumnos en formación según la escala.....	2-26
2.1.3.14. Número de mujeres alumnas en formación según la escala.....	2-26
2.1.3.15. Número total de alumnos en cursos de perfeccionamiento según el tipo de personal.....	2-27
2.1.3.16. Número total de mujeres alumnas en cursos de perfeccionamiento según el tipo de personal.....	2-27
2.1.3.17. Número de alumnos que causan baja en los cursos.....	2-28
2.1.3.18. Número de alumnos según el motivo de la baja.....	2-28
2.1.3.19. Número de mujeres alumnas según el motivo de la baja.....	2-29

2.2. Órgano Central de Defensa

2.2.1. Cursos convocados

2.2.1.1. Número de Cursos convocados. en el año según el tipo de enseñanza.....	2-30
2.2.1.2. Número de Cursos convocados. según el número de años académicos.....	2-30

2.2.2. Cursos realizados

2.2.2.1. Número de cursos realizados según el tipo de enseñanza.....	2-31
2.2.2.2. Número de cursos de formación realizados según el grado de la enseñanza.....	2-31
2.2.2.3. Número de cursos realizados según su duración en días.....	2-32
2.2.2.4. Número de cursos realizados y número de solicitantes.....	2-32
2.2.2.5. Número total de alumnos según el sexo.....	2-33
2.2.2.6. Número de alumnos según el origen.....	2-34
2.2.2.7. Número de mujeres alumnas según el origen.....	2-34
2.2.2.8. Número de alumnos según la categoría.....	2-35
2.2.2.9. Número de mujeres alumnas según la categoría.....	2-35
Número de alumnos según la edad.....	2-36
2.2.2.11. Número de mujeres alumnas según la edad.....	2-36
2.2.2.12. Número de alumnos según el tipo de cursos que realizan y el sexo.....	2-37
2.2.2.13. Número total de alumnos en formación según la escala.....	2-38
2.2.2.14. Número de mujeres alumnas en formación según la escala.....	2-38
2.2.2.15. Número total de alumnos en cursos de perfeccionamiento según el tipo de personal.....	2-39
2.2.2.16. Número total de mujeres alumnas en cursos de perfeccionamiento según el tipo de personal.....	2-39
2.2.2.17. Número de alumnos que causan baja en los cursos.....	2-40
2.2.2.18. Número de alumnos según el motivo de la baja.....	2-40
2.2.2.19. Número de mujeres alumnas según el motivo de la baja.....	2-41

2.2.3. Cursos finalizados

2.2.3.1. Número de cursos finalizados según el tipo de enseñanza.....	2-42
2.2.3.2. Número de cursos de formación finalizados según el grado de la enseñanza.....	2-42
2.2.3.3. Número de cursos finalizados según su duración en días.....	2-43
2.2.3.4. Número de cursos finalizados y número de solicitantes.....	2-43
2.2.3.5. Número total de alumnos según el sexo.....	2-44
2.2.3.6. Número de alumnos según el origen.....	2-45
2.2.3.7. Número de mujeres alumnas según el origen.....	2-45
2.2.3.8. Número de alumnos según la categoría.....	2-46
2.2.3.9. Número de mujeres alumnas según la categoría.....	2-46
2.2.3.10. Número de alumnos según la edad.....	2-47
2.2.3.11. Número de mujeres alumnas según la edad.....	2-47
2.2.3.12. Número de alumnos según el tipo de cursos que realizan y el sexo.....	2-48
2.2.3.13. Número total de alumnos en formación según la escala.....	2-49
2.2.3.14. Número de mujeres alumnas en formación según la escala.....	2-49
2.2.3.15. Número total de alumnos en cursos de perfeccionamiento según el tipo de personal.....	2-50
2.2.3.16. Número total de mujeres alumnas en cursos de perfeccionamiento según el tipo de personal.....	2-50
2.2.3.17. Número de alumnos que causan baja en los cursos.....	2-51
2.2.3.18. Número de alumnos según el motivo de la baja.....	2-51
2.2.3.19. Número de mujeres alumnas según el motivo de la baja.....	2-52

2.3. Ejército de Tierra

2.3.1. Cursos convocados

2.3.1.1. Número de Cursos convocados. en el año según el tipo de enseñanza.....	2-53
2.3.1.2. Número de Cursos convocados. según el número de años académicos.....	2-53

2.3.2. Cursos realizados

2.3.2.1. Número de cursos realizados según el tipo de enseñanza.....	2-54
2.3.2.2. Número de cursos de formación realizados según el grado de la enseñanza.....	2-54
2.3.2.3. Número de cursos realizados según su duración en días.....	2-55
2.3.2.4. Número de cursos realizados y número de solicitantes.....	2-56
2.3.2.5. Número total de alumnos según el sexo.....	2-57
2.3.2.6. Número de alumnos según el origen.....	2-58
2.3.2.7. Número de mujeres alumnas según el origen.....	2-58
2.3.2.8. Número de alumnos según la categoría.....	2-59
2.3.2.9. Número de mujeres alumnas según la categoría.....	2-59
Número de alumnos según la edad.....	2-60
2.3.2.11. Número de mujeres alumnas según la edad.....	2-60
2.3.2.12. Número de alumnos según el tipo de cursos que realizan y el sexo.....	2-61
2.3.2.13. Número total de alumnos en formación según la escala.....	2-62
2.3.2.14. Número de mujeres alumnas en formación según la escala.....	2-62
2.3.2.15. Número total de alumnos en cursos de perfeccionamiento según el tipo de personal.....	2-63
2.3.2.16. Número total de mujeres alumnas en cursos de perfeccionamiento según el tipo de personal.....	2-63
2.3.2.17. Número de alumnos que causan baja en los cursos.....	2-64
2.3.2.18. Número de alumnos según el motivo de la baja.....	2-65
2.3.2.19. Número de mujeres alumnas según el motivo de la baja.....	2-67

2.3.3. Cursos finalizados

2.3.3.1. Número de cursos finalizados según el tipo de enseñanza.....	2-68
2.3.3.2. Número de cursos de formación finalizados según el grado de la enseñanza.....	2-68
2.3.3.3. Número de cursos finalizados según su duración en días.....	2-69
2.3.3.4. Número de cursos finalizados y número de solicitantes.....	2-70
2.3.3.5. Número total de alumnos según el sexo.....	2-71
2.3.3.6. Número de alumnos según el origen.....	2-72
2.3.3.7. Número de mujeres alumnas según el origen.....	2-72
2.3.3.8. Número de alumnos según la categoría.....	2-73
2.3.3.9. Número de mujeres alumnas según la categoría.....	2-73
2.3.3.10. Número de alumnos según la edad.....	2-74
2.3.3.11. Número de mujeres alumnas según la edad.....	2-74
2.3.3.12. Número de alumnos según el tipo de cursos que realizan y el sexo.....	2-75
2.3.3.13. Número total de alumnos en formación según la escala.....	2-76
2.3.3.14. Número de mujeres alumnas en formación según la escala.....	2-76
2.3.3.15. Número total de alumnos en cursos de perfeccionamiento según el tipo de personal.....	2-77
2.3.3.16. Número total de mujeres alumnas en cursos de perfeccionamiento según el tipo de personal.....	2-77
2.3.3.17. Número de alumnos que causan baja en los cursos.....	2-78
2.3.3.18. Número de alumnos según el motivo de la baja.....	2-79
2.3.3.19. Número de mujeres alumnas según el motivo de la baja.....	2-81

2.4. Armada

2.4.1. Cursos convocados

2.4.1.1. Número de Cursos convocados. en el año según el tipo de enseñanza.....	2-82
2.4.1.2. Número de Cursos convocados. según el número de años académicos.....	2-82

2.4.2. Cursos realizados

2.4.2.1. Número de cursos realizados según el tipo de enseñanza.....	2-83
2.4.2.2. Número de cursos de formación realizados según el grado de la enseñanza.....	2-83
2.4.2.3. Número de cursos realizados según su duración en días.....	2-84
2.4.2.4. Número de cursos realizados y número de solicitantes.....	2-85
2.4.2.5. Número total de alumnos según el sexo.....	2-86
2.4.2.6. Número de alumnos según el origen.....	2-87
2.4.2.7. Número de mujeres alumnas según el origen.....	2-87
2.4.2.8. Número de alumnos según la categoría.....	2-88
2.4.2.9. Número de mujeres alumnas según la categoría.....	2-88
Número de alumnos según la edad.....	2-89
2.4.2.11. Número de mujeres alumnas según la edad.....	2-89
2.4.2.12. Número de alumnos según el tipo de cursos que realizan y el sexo.....	2-90
2.4.2.13. Número total de alumnos en formación según la escala.....	2-91
2.4.2.14. Número de mujeres alumnas en formación según la escala.....	2-91
2.4.2.15. Número total de alumnos en cursos de perfeccionamiento según el tipo de personal.....	2-92
2.4.2.16. Número total de mujeres alumnas en cursos de perfeccionamiento según el tipo de personal.....	2-92
2.4.2.17. Número de alumnos que causan baja en los cursos.....	2-93
2.4.2.18. Número de alumnos según el motivo de la baja.....	2-94
2.4.2.19. Número de mujeres alumnas según el motivo de la baja.....	2-95

2.4.3. Cursos finalizados

2.4.3.1. Número de cursos finalizados según el tipo de enseñanza.....	2-96
2.4.3.2. Número de cursos de formación finalizados según el grado de la enseñanza.....	2-96
2.4.3.3. Número de cursos finalizados según su duración en días.....	2-97
2.4.3.4. Número de cursos finalizados y número de solicitantes.....	2-98
2.4.3.5. Número total de alumnos según el sexo.....	2-99
2.4.3.6. Número de alumnos según el origen.....	2-100
2.4.3.7. Número de mujeres alumnas según el origen.....	2-100
2.4.3.8. Número de alumnos según la categoría.....	2-101
2.4.3.9. Número de mujeres alumnas según la categoría.....	2-101
2.4.3.10. Número de alumnos según la edad.....	2-102
2.4.3.11. Número de mujeres alumnas según la edad.....	2-102
2.4.3.12. Número de alumnos según el tipo de cursos que realizan y el sexo.....	2-103
2.4.3.13. Número total de alumnos en formación según la escala.....	2-104
2.4.3.14. Número de mujeres alumnas en formación según la escala.....	2-104
2.4.3.15. Número total de alumnos en cursos de perfeccionamiento según el tipo de personal.....	2-105
2.4.3.16. Número total de mujeres alumnas en cursos de perfeccionamiento según el tipo de personal.....	2-105
2.4.3.17. Número de alumnos que causan baja en los cursos.....	2-106
2.4.3.18. Número de alumnos según el motivo de la baja.....	2-107
2.4.3.19. Número de mujeres alumnas según el motivo de la baja.....	2-108

2.5. Ejército del Aire

2.5.1. Cursos convocados

2.5.1.1. Número de Cursos convocados. en el año según el tipo de enseñanza.....	2-109
2.5.1.2. Número de Cursos convocados. según el número de años académicos.....	2-109

2.5.2. Cursos realizados

2.5.2.1. Número de cursos realizados según el tipo de enseñanza.....	2-110
2.5.2.2. Número de cursos de formación realizados según el grado de la enseñanza.....	2-110
2.5.2.3. Número de cursos realizados según su duración en días.....	2-111
2.5.2.4. Número de cursos realizados y número de solicitantes.....	2-112
2.5.2.5. Número total de alumnos según el sexo.....	2-113
2.5.2.6. Número de alumnos según el origen.....	2-114
2.5.2.7. Número de mujeres alumnas según el origen.....	2-114
2.5.2.8. Número de alumnos según la categoría.....	2-115
2.5.2.9. Número de mujeres alumnas según la categoría.....	2-115
Número de alumnos según la edad.....	2-116
2.5.2.11. Número de mujeres alumnas según la edad.....	2-116
2.5.2.12. Número de alumnos según el tipo de cursos que realizan y el sexo.....	2-117
2.5.2.13. Número total de alumnos en formación según la escala.....	2-118
2.5.2.14. Número de mujeres alumnas en formación según la escala.....	2-118
2.5.2.15. Número total de alumnos en cursos de perfeccionamiento según el tipo de personal.....	2-119
2.5.2.16. Número total de mujeres alumnas en cursos de perfeccionamiento según el tipo de personal.....	2-119
2.5.2.17. Número de alumnos que causan baja en los cursos.....	2-120
2.5.2.18. Número de alumnos según el motivo de la baja.....	2-121
2.5.2.19. Número de mujeres alumnas según el motivo de la baja.....	2-122

2.5.3. Cursos finalizados

2.5.3.1. Número de cursos finalizados según el tipo de enseñanza.....	2-123
2.5.3.2. Número de cursos de formación finalizados según el grado de la enseñanza.....	2-123
2.5.3.3. Número de cursos finalizados según su duración en días.....	2-124
2.5.3.4. Número de cursos finalizados y número de solicitantes.....	2-125
2.5.3.5. Número total de alumnos según el sexo.....	2-126
2.5.3.6. Número de alumnos según el origen.....	2-127
2.5.3.7. Número de mujeres alumnas según el origen.....	2-127
2.5.3.8. Número de alumnos según la categoría.....	2-128
2.5.3.9. Número de mujeres alumnas según la categoría.....	2-128
2.5.3.10. Número de alumnos según la edad.....	2-129
2.5.3.11. Número de mujeres alumnas según la edad.....	2-129
2.5.3.12. Número de alumnos según el tipo de cursos que realizan y el sexo.....	2-130
2.5.3.13. Número total de alumnos en formación según la escala.....	2-131
2.5.3.14. Número de mujeres alumnas en formación según la escala.....	2-131
2.5.3.15. Número total de alumnos en cursos de perfeccionamiento según el tipo de personal.....	2-132
2.5.3.16. Número total de mujeres alumnas en cursos de perfeccionamiento según el tipo de personal.....	2-132
2.5.3.17. Número de alumnos que causan baja en los cursos.....	2-133
2.5.3.18. Número de alumnos según el motivo de la baja.....	2-134
2.5.3.19. Número de mujeres alumnas según el motivo de la baja.....	2-135

3. OTROS CURSOS Y ESTUDIOS (Realizados en otros centros de enseñanza y unidades, centros y organismos)

Pág

3.1. Distribución por Ejércitos y Organismo	
3.1.1. Cursos convocados	
3.1.1.1. Número de cursos convocados en el año según el tipo de centro donde se realiza.....	3-5
3.1.1.2. Número de cursos convocados según el número de años académicos.....	3-5
3.1.2. Cursos realizados	
3.1.2.1. Número de cursos realizados según el tipo de centro donde se realiza.....	3-6
3.1.2.2. Número de cursos realizados según el lugar donde se realiza.....	3-7
3.1.2.3. Número de cursos realizados según su duración en días.....	3-9
3.1.2.4. Número total de alumnos según el sexo.....	3-10
3.1.2.5. Número de alumnos según el tipo de centro donde se realiza y el sexo.....	3-11
3.1.2.6. Número de alumnos según el lugar donde se realiza y el sexo.....	3-12
3.1.2.7. Número de alumnos según el origen.....	3-14
3.1.2.8. Número de mujeres alumnas según el origen.....	3-14
3.1.2.9. Número de alumnos según la categoría.....	3-15
3.1.2.10. Número de mujeres alumnas según la categoría.....	3-15
3.1.2.11. Número de alumnos según la edad.....	3-16
Número de mujeres alumnas según la edad.....	3-16
3.1.3. Cursos finalizados	
3.1.3.1. Número de cursos finalizados según el tipo de centro donde se realiza.....	3-17
3.1.3.2. Número de cursos finalizados según el lugar donde se realiza.....	3-18
3.1.3.3. Número de cursos finalizados según su duración en días.....	3-20
3.1.3.4. Número total de alumnos según el sexo.....	3-21
3.1.3.5. Número de alumnos según el tipo de centro donde se realiza y el sexo.....	3-22
3.1.3.6. Número de alumnos según el lugar donde se realiza y el sexo.....	3-23
3.1.3.7. Número de alumnos según el origen.....	3-25
3.1.3.8. Número de mujeres alumnas según el origen.....	3-25
3.1.3.9. Número de alumnos según la categoría.....	3-26
3.1.3.10. Número de mujeres alumnas según la categoría.....	3-26
3.1.3.11. Número de alumnos según la edad.....	3-27
3.1.3.12. Número de mujeres alumnas según la edad.....	3-27
3.2. Órgano Central de Defensa	
3.2.1. Cursos convocados	
3.2.1.1. Número de cursos convocados en el año según el tipo de centro donde se realiza.....	3-28
3.2.1.2. Número de cursos convocados según el número de años académicos.....	3-29
3.2.2. Cursos realizados	
3.2.2.1. Número de cursos realizados según el tipo de centro donde se realiza.....	3-30
3.2.2.2. Número de cursos realizados según su duración en días.....	3-30
3.2.2.3. Número total de alumnos según el sexo.....	3-31
3.2.2.4. Número de alumnos según el tipo de centro donde se realiza y el sexo.....	3-31
3.2.2.5. Número de alumnos según el origen.....	3-32
3.2.2.6. Número de mujeres alumnas según el origen.....	3-32
3.2.2.7. Número de alumnos según la categoría.....	3-33
3.2.2.8. Número de mujeres alumnas según la categoría.....	3-33
3.2.2.9. Número de alumnos según la edad.....	3-34
3.2.2.10. Número de mujeres alumnas según la edad.....	3-34
3.2.3. Cursos finalizados	
3.2.3.1. Número de cursos finalizados según el tipo de centro donde se realiza.....	3-35
3.2.3.2. Número de cursos finalizados según su duración en días.....	3-35
3.2.3.3. Número total de alumnos según el sexo.....	3-36
3.2.3.4. Número de alumnos según el tipo de centro donde se realiza y el sexo.....	3-36

	Pág
3.2.3.5. Número de alumnos según el origen.....	3-37
3.2.3.6. Número de mujeres alumnas según el origen.....	3-37
3.2.3.7. Número de alumnos según la categoría.....	3-38
3.2.3.8. Número de mujeres alumnas según la categoría.....	3-38
3.2.3.9. Número de alumnos según la edad.....	3-39
3.2.3.10. Número de mujeres alumnas según la edad.....	3-39
3.3. Ejército de Tierra	
3.3.1. Cursos convocados	
3.3.1.1. Número de cursos convocados en el año según el tipo de centro donde se realiza.....	3-40
3.3.1.2. Número de cursos convocados según el número de años académicos.....	3-40
3.3.2. Cursos realizados	
3.3.2.1. Número de cursos realizados según el tipo de centro donde se realiza.....	3-41
3.3.2.2. Número de cursos realizados según su duración en días.....	3-41
3.3.2.3. Número total de alumnos según el sexo.....	3-42
Número de alumnos según el tipo de centro donde se realiza y el sexo.....	3-42
3.3.2.5. Número de alumnos según el origen.....	3-43
3.3.2.6. Número de mujeres alumnas según el origen.....	3-43
3.3.2.7. Número de alumnos según la categoría.....	3-44
3.3.2.8. Número de mujeres alumnas según la categoría.....	3-44
3.3.2.9. Número de alumnos según la edad.....	3-45
3.3.2.10. Número de mujeres alumnas según la edad.....	3-45
3.3.3. Cursos finalizados	
3.3.3.1. Número de cursos finalizados según el tipo de centro donde se realiza.....	3-46
3.3.3.2. Número de cursos finalizados según su duración en días.....	3-46
3.3.3.3. Número total de alumnos según el sexo.....	3-47
3.3.3.4. Número de alumnos según el tipo de centro donde se realiza y el sexo.....	3-47
3.3.3.5. Número de alumnos según el origen.....	3-48
3.3.3.6. Número de mujeres alumnas según el origen.....	3-48
3.3.3.7. Número de alumnos según la categoría.....	3-49
3.3.3.8. Número de mujeres alumnas según la categoría.....	3-49
3.3.3.9. Número de alumnos según la edad.....	3-50
3.3.3.10. Número de mujeres alumnas según la edad.....	3-50
3.4. Armada	
3.4.1. Cursos convocados	
3.4.1.1. Número de cursos convocados en el año según el tipo de centro donde se realiza.....	3-51
3.4.1.2. Número de cursos convocados según el número de años académicos.....	3-51
3.4.2. Cursos realizados	
3.4.2.1. Número de cursos realizados según el tipo de centro donde se realiza.....	3-52
3.4.2.2. Número de cursos realizados según su duración en días.....	3-52
3.4.2.3. Número total de alumnos según el sexo.....	3-53
3.4.2.4. Número de alumnos según el tipo de centro donde se realiza y el sexo.....	3-53
3.4.2.5. Número de alumnos según el origen.....	3-54
3.4.2.6. Número de mujeres alumnas según el origen.....	3-54
3.4.2.7. Número de alumnos según la categoría.....	3-55
3.4.2.8. Número de mujeres alumnas según la categoría.....	3-55
3.4.2.9. Número de alumnos según la edad.....	3-56
3.4.2.10. Número de mujeres alumnas según la edad.....	3-56
3.4.3. Cursos finalizados	
3.4.3.1. Número de cursos finalizados según el tipo de centro donde se realiza.....	3-57
3.4.3.2. Número de cursos finalizados según su duración en días.....	3-57
3.4.3.3. Número total de alumnos según el sexo.....	3-58
3.4.3.4. Número de alumnos según el tipo de centro donde se realiza y el sexo.....	3-58

	Pág
3.4.3.5. Número de alumnos según el origen.....	3-59
3.4.3.6. Número de mujeres alumnas según el origen.....	3-59
3.4.3.7. Número de alumnos según la categoría.....	3-60
3.4.3.8. Número de mujeres alumnas según la categoría.....	3-60
3.4.3.9. Número de alumnos según la edad.....	3-61
3.4.3.10. Número de mujeres alumnas según la edad.....	3-61
3.5. Ejército del Aire	
3.5.1. Cursos convocados	
3.5.1.1. Número de cursos convocados en el año según el tipo de centro donde se realiza.....	3-62
3.5.1.2. Número de cursos convocados según el número de años académicos.....	3-62
3.5.2. Cursos realizados	
3.5.2.1. Número de cursos realizados según el tipo de centro donde se realiza.....	3-63
3.5.2.2. Número de cursos realizados según su duración en días.....	3-63
3.5.2.3. Número total de alumnos según el sexo.....	3-64
Número de alumnos según el tipo de centro donde se realiza y el sexo.....	3-64
3.5.2.5. Número de alumnos según el origen.....	3-65
3.5.2.6. Número de mujeres alumnas según el origen.....	3-65
3.5.2.7. Número de alumnos según la categoría.....	3-66
3.5.2.8. Número de mujeres alumnas según la categoría.....	3-66
3.5.2.9. Número de alumnos según la edad.....	3-67
3.5.2.10. Número de mujeres alumnas según la edad.....	3-67
3.5.3. Cursos finalizados	
3.5.3.1. Número de cursos finalizados según el tipo de centro donde se realiza.....	3-68
3.5.3.2. Número de cursos finalizados según su duración en días.....	3-68
3.5.3.5. Número total de alumnos según el sexo.....	3-69
3.5.3.4. Número de alumnos según el tipo de centro donde se realiza y el sexo.....	3-69
3.5.3.5. Número de alumnos según el origen.....	3-70
3.5.3.6. Número de mujeres alumnas según el origen.....	3-70
3.5.3.7. Número de alumnos según la categoría.....	3-71
3.5.3.8. Número de mujeres alumnas según la categoría.....	3-71
3.5.3.9. Número de alumnos según la edad.....	3-72
3.5.3.10. Número de mujeres alumnas según la edad.....	3-72

ÍNDICE DE GRÁFICOS

1. CENTROS DOCENTES MILITARES

Título del Gráfico	Pág
Distribución por Ejércitos u Organismos	
Número de centros docentes militares, según el tipo de enseñanza que imparten.....	1-5
Porcentaje de profesores según el Ejército u Organismo.....	1-6
Porcentaje de mujeres en el profesorado según el Ejército u Organismo.....	1-7
Porcentaje de personal no docente, por categorías.....	1-8
Capacidad media de las aulas, por Ejércitos u Organismo.....	1-9
Número de bibliotecas y salones de actos, por Ejército u Organismo.....	1-9
Número de instalaciones de prácticas, por Ejércitos u Organismos.....	1-10
Número de instalaciones deportivas.....	1-11
Número de instalaciones recreativas.....	1-12
Dotaciones de los centros.....	1-13
Porcentaje de actividades culturales realizadas.....	1-14

2. CURSOS Y ESTUDIOS REALIZADOS EN CENTROS DOCENTES MILITARES

Título del Gráfico	Pág
Distribución por Ejércitos y Organismo	
Cursos convocados:	
Porcentaje de cursos convocados.....	2-7
Porcentaje de cursos realizados.....	2-8
Porcentaje de veces que se ha solicitado el curso.....	2-9
Porcentaje de alumnos que realizan cursos, según el sexo.....	2-10
Porcentaje de alumnos que realizan cursos, según su origen.....	2-11
Porcentaje de alumnos que realizan cursos, según la categoría y el sexo.....	2-12
Número de alumnos que realizan cursos, según la edad y el sexo.....	2-13
Porcentaje de alumnos que realizan cursos, según el tipo de curso.....	2-14
Porcentaje de alumnos que realizan cursos de formación, según el sexo.....	2-15
Porcentaje de alumnos que realizan cursos de perfeccionamiento, según el sexo.....	2-16
Porcentaje de bajas en los cursos realizados distribuidas por Ejército u Órgano Central.....	2-17
Cursos finalizados:	
Porcentaje de cursos finalizados.....	2-20
Porcentaje de alumnos que finalizan cursos, según el sexo.....	2-22
Porcentaje de alumnos que finalizan cursos, según su origen.....	2-24
Porcentaje de alumnos que finalizan cursos, según la categoría y el sexo.....	2-25
Número de alumnos que finalizan cursos, según la edad y el sexo.....	2-26
Porcentaje de alumnos que finalizan cursos, según el tipo de curso.....	2-27
Porcentaje de alumnos que finalizan cursos de formación, según el sexo.....	2-28
Porcentaje de alumnos que realizan cursos de perfeccionamiento, según el sexo.....	2-29
Porcentaje de bajas en los cursos realizados distribuidas por Ejército u Órgano Central.....	2-29
Órgano Central de Defensa	
Cursos realizados:	
Porcentaje de cursos realizados.....	2-34
Porcentaje del número de alumnos en los cursos realizados.....	2-39
Porcentaje de cursos finalizados.....	2-45
Porcentaje del número de alumnos en los cursos finalizados.....	2-50
Ejército de Tierra	
Cursos realizados:	
Porcentaje de cursos realizados.....	2-57
Porcentaje del número de alumnos en los cursos realizados.....	2-63
Porcentaje de cursos finalizados.....	2-71
Porcentaje del número de alumnos en los cursos finalizados.....	2-77
Armada	
Cursos realizados:	
Porcentaje de cursos realizados.....	2-86
Porcentaje del número de alumnos en los cursos realizados.....	2-92
Porcentaje de cursos finalizados.....	2-100
Porcentaje del número de alumnos en los cursos finalizados.....	2-106
Ejército del Aire	
Cursos realizados:	
Porcentaje de cursos realizados.....	2-114
Porcentaje del número de alumnos en los cursos realizados.....	2-120
Porcentaje de cursos finalizados.....	2-127
Porcentaje del número de alumnos en los cursos finalizados.....	2-133

3. OTROS CURSOS Y ESTUDIOS (Realizados en otros centros de enseñanza y unidades, centros y organismos)

Título del Gráfico	Pág
Distribución por Ejércitos y Organismos	
Porcentaje de otros cursos y estudios convocados.....	3-5
Porcentaje de otros cursos y estudios realizados, según el tipo de centro.....	3-6
Porcentaje de otros cursos y estudios realizados, según el lugar donde se realiza.....	3-7
Porcentaje de otros cursos y estudios realizados, según el Ejército u Organismo.....	3-9
Porcentaje de alumnos que realizan otros cursos y estudios, según el sexo.....	3-10
Porcentaje de alumnos que realizan otros cursos y estudios, según el tipo de curso.....	3-11
Porcentaje de alumnos que realizan otros cursos y estudios, según el lugar donde se realiza y el sexo.....	3-12
Porcentaje de alumnos que realizan otros cursos y estudios, según su origen.....	3-14
Porcentaje de alumnos que realizan otros cursos y estudios, según la categoría y el sexo.....	3-15
Número de alumnos que realizan otros cursos y estudios, según la edad y el sexo.....	3-16
Porcentaje de otros cursos y estudios finalizados, según el tipo de centro.....	3-17
Porcentaje de otros cursos y estudios finalizados, según el lugar donde se realiza.....	3-18
Porcentaje de otros cursos y estudios finalizados, según el Ejército u Organismo.....	3-20
Porcentaje de alumnos que finalizan otros cursos y estudios, según el sexo.....	3-21
Porcentaje de alumnos que finalizan otros cursos y estudios, según el tipo de curso.....	3-22
Porcentaje de alumnos que finalizan otros cursos y estudios, según el lugar donde se realiza y el sexo.....	3-23
Porcentaje de alumnos que finalizan otros cursos y estudios, según su origen.....	3-25
Porcentaje de alumnos que finalizan otros cursos y estudios, según la categoría y el sexo.....	3-26
Número de alumnos que finalizan otros cursos y estudios, según la edad y el sexo.....	3-27



 <p>GOBIERNO DE ESPAÑA</p>	<p>MINISTERIO DE DEFENSA</p>	<p>SUBSECRETARÍA DE DEFENSA SECRETARÍA GENERAL TÉCNICA</p> <p>SUBDIRECCIÓN GENERAL DE PUBLICACIONES Y PATRIMONIO CULTURAL</p>
---	----------------------------------	---