



MINISTERIO DE DEFENSA

Secretaría General Técnica

Unidad de Estadística del Órgano Central

Estadística de centros de enseñanza, cursos y estudios

Año 2022

Avance Anuario Estadístico Militar. Año 2022



Catálogo de Publicaciones de Defensa

<https://publicaciones.defensa.gob.es>



Catálogo de Publicaciones de la Administración General del Estado

<https://cpage.mpr.gob.es>

Edita:



Paseo de la Castellana 109, 28046 Madrid

© Autores y editor, 2023

NIPO 083-15-174-8 (edición en línea)

ISSN 2792-7784 (edición en línea)

Fecha de edición: julio de 2023

Las opiniones emitidas en esta publicación son exclusiva responsabilidad de los autores de la misma.

Los derechos de explotación de esta obra están amparados por la Ley de Propiedad Intelectual. Ninguna de las partes de la misma puede ser reproducida, almacenada ni transmitida en ninguna forma ni por medio alguno, electrónico, mecánico o de grabación, incluido fotocopias, o por cualquier otra forma, sin permiso previo, expreso y por escrito de los titulares del copyright ©.

publicaciones.defensa.gob.es
cpage.mpr.gob.es

MINISTERIO DE DEFENSA

SECRETARÍA GENERAL TÉCNICA



ESTADÍSTICA DE CENTROS DE ENSEÑANZA, CURSOS Y ESTUDIOS

AÑO 2022

**PLAN ESTADÍSTICO DE LA DEFENSA 2021 – 2024
Programa anual 2023**

Julio, 2023

MINISTERIO DE DEFENSA

SECRETARÍA GENERAL TÉCNICA

VICESECRETARÍA GENERAL TÉCNICA

UNIDAD DE ESTADÍSTICA DEL ÓRGANO CENTRAL



PLAN ESTADÍSTICO DE LA DEFENSA

ESTADÍSTICA DE CENTROS DE ENSEÑANZA, CURSOS Y ESTUDIOS

AÑO 2021

PLAN ESTADÍSTICO DE LA DEFENSA 2021 – 2024
Programa anual 2023

Julio, 2023

PRESENTACIÓN

En esta publicación se recoge la información de los Centros de Enseñanza y de los Cursos realizados en los mismos, así como otros tipos de cursos realizados en el Ministerio de Defensa.

Hay que tener en cuenta que la calidad de los datos publicados se apoya, tanto en los procesos de depuración y corrección a que han sido sometidos, como en la exactitud con que fueron facilitados por los organismos depositarios de la información.

La Secretaría General Técnica agradece de nuevo la colaboración de la Dirección General de Enseñanza y de las Direcciones de Enseñanza de los Cuarteles Generales, así como la de los Centros de Enseñanza que han hecho posible la recogida de los datos, y como siempre, quedamos a la espera de recibir cualquier tipo de observación que contribuya a mejorar la calidad de la publicación, tanto en su forma como en su contenido.

Madrid, julio de 2023

ÍNDICE GENERAL

	<u>Página</u>
Presentación	I
Índice general	III
Introducción	V
Metodología	VI
Obtención de los datos.....	IX
 Tablas estadísticas	
1. CENTROS DOCENTES MILITARES	
1.1. Distribución por Ejércitos y Organismo.....	1-5
1.2. Órgano Central de Defensa	1-15
1.3. Cuartel General del Ejército de Tierra.....	1-21
1.4. Cuartel General de la Armada	1-28
1.5. Cuartel General del Ejército del Aire	1-35
 2. CURSOS Y ESTUDIOS REALIZADOS EN CENTROS DOCENTES MILITARES	
2.1. Distribución por Ejércitos y Organismo.....	2-7
2.2. Órgano Central de Defensa	2-32
2.3. Cuartel General del Ejército de Tierra.....	2-55
2.4. Cuartel General de la Armada	2-84
2.5. Cuartel General del Ejército del Aire	2-112
 3. OTROS CURSOS Y ESTUDIOS	
3.1. Distribución por Ejércitos y Organismo.....	3-5
3.2. Órgano Central de Defensa	3-28
3.3. Cuartel General del Ejército de Tierra.....	3-40
3.4. Cuartel General de la Armada	3-51
3.5. Cuartel General del Ejército del Aire	3-62

RELACIÓN DE CENTROS

RELACIÓN DE CURSOS

ÍNDICE DE TABLAS ESTADÍSTICAS

ÍNDICE DE GRÁFICOS

INTRODUCCIÓN

La Unidad de Estadística del Ministerio de Defensa ha elaborado esta publicación que tiene como objetivo mostrar los aspectos más significativos de la enseñanza que se desarrolla en el ámbito de las Fuerzas Armadas, a través de la información estadística proveniente de los distintos Ejércitos y del Órgano Central y que se presenta de forma conjunta.

La publicación contiene dos operaciones estadística, “Centros de Enseñanza en el Ministerio de Defensa” y “Cursos y estudios en el Ministerio de Defensa”, que forman parte del Plan Estadístico de la Defensa 2021 – 2024 aprobado por O.M. 6/2021, y que se encuentran encuadradas en el sector o tema “Enseñanza”.

Está dividida en tres capítulos:

Un primer capítulo “Centros docentes militares”, donde se recogen las características más representativas de los centros docentes de las Fuerzas Armadas en relación con el personal docente, no docente, actividades e instalaciones que posee cada centro. Todo ello distribuido por la pertenencia de dichos centros a los distintos Ejércitos o al Órgano Central.

El segundo capítulo, está dedicado a aquellos cursos y estudios que se realizan en los centros docentes antes mencionados. En estas tablas se recogen datos generales de los cursos, distinguiéndose si son cursos convocados, cursos realizados o cursos finalizados durante el año de la información de la estadística. También se recoge información de los alumnos que los realizan, así como de la duración de los mismos. La información aparece estructurada de forma global, y también según la pertenencia del centro de enseñanza a cada Ejército o al Órgano Central.

El capítulo tercero recoge aquellos cursos y estudios que son realizados en centros de enseñanza de las Fuerzas Armadas y en unidades, centros y organismo ya sean de las Fuerzas Armadas o ajenos a ellas, como empresas, universidades, etc; también incluye los cursos realizados en el extranjero. Al igual que los cursos realizados en centros docentes militares, también se distingue entre cursos convocados, realizados y finalizados en el año.

La información que se presenta en esta publicación corresponde al año 2022.

METODOLOGÍA

DEFINICIÓN DE MATERIAS

La finalidad de la enseñanza en las Fuerzas Armadas es proporcionar a sus miembros la formación requerida para el ejercicio profesional en los diferentes cuerpos, escalas y especialidades, con objeto de atender las necesidades derivadas de la organización y preparación de las unidades y de su empleo en las operaciones.

Comprende la formación integral, la capacitación específica del militar en su ámbito profesional, su formación continuada y la permanente actualización de sus conocimientos, encaminadas al correcto desempeño de sus cometidos y al adecuado ejercicio de sus funciones y facultades.

La enseñanza en las Fuerzas Armadas comprende la enseñanza de formación, la enseñanza de perfeccionamiento y la de altos estudios de la defensa nacional.

- En la enseñanza de formación pueden distinguirse:

La enseñanza de formación de **oficiales**: tiene como finalidad la preparación para el ejercicio profesional y la capacitación para la incorporación a sus respectivas escalas. También comprende la formación para la adquisición de las especialidades fundamentales que sean necesarias para desempeñar los diferentes cometidos de cada cuerpo.

La enseñanza para el acceso a los cuerpos de intendencia y de ingenieros de los ejércitos y a los cuerpos comunes de las Fuerzas Armadas proporcionará la formación militar general y específica y completará la formación técnica acreditada con los títulos exigidos para el ingreso.

La enseñanza de formación de **suboficiales**: tiene como finalidad la preparación y capacitación para el ejercicio profesional y la obtención de las especialidades fundamentales que sean necesarias.

La enseñanza para el acceso al Cuerpo de Músicas Militares proporcionará la formación militar general y específica y completará la formación técnica acreditada en función de los requisitos exigidos para el ingreso.

La enseñanza de formación de **militares de complemento**: tiene como finalidad la preparación y capacitación para el ejercicio profesional para la adscripción a las escalas de oficiales correspondientes.

La enseñanza de formación de **tropa y marinería**: tiene como finalidad capacitarles militar y técnicamente para desempeñar los cometidos y ejercer las facultades de la escala y, en su caso, especialidad fundamental en las que se integren.

- **La enseñanza de perfeccionamiento**, regulada por el Real Decreto 339/2015, de 30 de abril, tiene como finalidad la de preparar al militar profesional para la obtención de especialidades, tanto las que complementan la formación inicial en el campo de la especialidad fundamental que viene ejerciendo como las que permiten adaptar o reorientar su perfil profesional para cumplir tareas en otros campos de actividad, y la de actualizar o ampliar los conocimientos para el desempeño de sus cometidos. Incluirá títulos del sistema educativo general y militar.

Los cursos de perfeccionamiento se clasifican por su finalidad, en cursos de especialización, cursos de actualización para el ascenso y cursos informativos.

- **Altos estudios de la defensa nacional:** son aquellos que se relacionan con la paz, la seguridad y la defensa y la política militar, orientados tanto a los profesionales de las Fuerzas Armadas como a otros ámbitos de las Administraciones Públicas y de la sociedad.

Centro docente militar es aquel centro perteneciente a la estructura docente del Ministerio de Defensa cuya finalidad principal es impartir alguno o algunos de los tipos de enseñanza militar recogidos en el Título IV de la Ley 39/2007, de 19 de noviembre, de la carrera militar.

El anexo a la Orden Def/85/2017, de 1 de febrero, por la que se aprueban las normas de organización y funciones, régimen interior y programación de los centros docentes militares, recoge la relación de todos los centros docentes militares.

- **Centros docentes militares de formación:**

La enseñanza de formación de los oficiales se impartirá en la Academia General Militar, la Escuela Naval Militar, la Academia General del Aire y en las demás academias militares que determine el Gobierno, a propuesta del Ministro de Defensa.

La enseñanza de formación de los suboficiales se impartirá en la Academia General Básica de Suboficiales, la Escuela de Suboficiales de la Armada, la Academia Básica del Aire y en las demás academias militares que se determinen por orden del Ministro de Defensa, que también establecerá los centros de formación de los militares de tropa y marinería.

La formación de especialidades fundamentales, así como la de los militares de complemento, se impartirá en los centros docentes militares contemplados en los apartados anteriores y en aquellos otros específicos que se determinen por orden del Ministro de Defensa.

- **Sistema de centros universitarios de la defensa:**

Con la finalidad de impartir las enseñanzas de las titulaciones universitarias de grado, el Ministerio de Defensa promoverá la creación de un sistema de centros universitarios de la defensa y la adscripción de éstos a una o varias universidades públicas.

En el sistema de centros universitarios de la defensa se podrán impartir estudios conducentes a la obtención de títulos oficiales de posgrado, tanto de master como de doctor, y se definirán y desarrollarán líneas de investigación consideradas de interés en el ámbito de las Fuerzas Armadas y de la paz, la seguridad y la defensa colaborando con otras entidades y organismos públicos de enseñanza e investigación.

- **Centros de altos estudios de la defensa nacional:**

Aquellos estudios que se relacionan con la paz, la seguridad y la defensa y la política militar, serán impartidos por el Centro Superior de Estudios de la Defensa Nacional (CESEDEN). La actividad docente se realiza en la Escuela Superior de las Fuerzas Armadas (ESFAS).

La Escuela Superior de las Fuerzas Armadas (ESFAS) impartirá los cursos de actualización para el desempeño de los cometidos de oficial general y para la obtención del diploma de estado mayor.

Ambos centros impartirán estudios conducentes a la obtención de títulos de postgrado y específicos militares.

- Centros docentes militares de perfeccionamiento:

El artículo 53 de la Ley 39/2007, de 19 de noviembre, establece que por orden del Ministro de Defensa se determinarán los centros docentes militares de perfeccionamiento que impartirán las enseñanzas necesarias para la obtención de especialidades y ampliar o actualizar conocimientos, entre los que podrán estar las academias militares y los demás centros docentes militares de formación.

- Cursos y Estudios:

Es aquel conjunto integrado de conocimientos que se imparten o transmiten de forma organizada.

OBTENCIÓN DE LOS DATOS

Los datos se han obtenido mediante dos procedimientos:

Para la recogida de información de la estadística de “Centros de Enseñanza” los distintos centros de enseñanza deben rellenar un cuestionario electrónico diseñado en la Unidad de Estadística (PE01) en el que se recogen las características más representativas.

Los datos recogidos mediante este cuestionario han sido sometidos a una depuración con objeto de detectar posibles errores, analizando individualmente los valores inválidos o inconsistentes y analizando el comportamiento agregado de algunas variables antes de su presentación en tabla estadística.

La información relativa a la estadística de “Cursos y estudios” realizados tanto en centros de enseñanza como aquellos realizados en centros no considerados de enseñanza se extraen del Sistema de información de personal del Ministerio de Defensa (SIPERDEF).

Quedan fuera del ámbito de esta estadística aquellos cursos realizados en centros del Ministerio de Defensa pero que son convocados por organismos ajenos al mismo, como son por ejemplo los cursos realizados por personal de la Guardia Civil o estudiantes de universidades.

La descarga facilitada por la Dirección General de Personal también es sometida a un proceso de depuración antes de generar las tablas estadísticas.

Los datos de esta estadística tienen como fecha de referencia el 31 de diciembre del año 2022.

CARACTERÍSTICAS ANALIZADAS

El contenido de la publicación es exclusivamente de tipo cuantitativo, basado principalmente en resúmenes y en indicadores estadísticos cuya orientación es fundamentalmente descriptiva.

En el caso de esta publicación se han considerado como variables básicas de clasificación orientadas hacia el análisis comparativo además de los distintos Ejércitos, el tipo de enseñanza y la variable sexo.

Características de los Centros docentes militares

- Ejército u Organismo al que pertenece
 - Órgano Central
 - Ejército de Tierra
 - Armada
 - Ejército del Aire y del Espacio

TIPO DE ENSEÑANZA

- Tipo de enseñanza que se imparte en el centro
 - Enseñanza militar de formación
 - Enseñanza militar de perfeccionamiento
 - Altos estudios de la Defensa Nacional
 - Otro tipo de enseñanza (Se recogen cursos realizados en el extranjero, en unidades no consideradas como centro de enseñanza, centro universitario...)

PROFESORES

- Número y categoría de los profesores (Distribuidos por sexo V= varón; M= mujer)
 - Oficiales Generales
 - Suboficiales
 - Otros
 - Oficiales
 - Civiles

PERSONAL NO DOCENTE

- Número y categoría del personal no docente
 - Oficiales
 - Tropa y marinería
 - Suboficiales
 - Civiles

INSTALACIONES DOCENTES

- Número de aulas
- Capacidad (en alumnos) del total de aulas
- Existencia de instalaciones de prácticas
 - Laboratorios
 - Gabinete de motores, etc.
 - Talleres de carpintería, mec. etc.
 - Gabinete de idiomas
 - Gabinete de medios audiovisuales
 - Otras instalaciones

- Existencia de otras instalaciones
 - Salones de actos
 - Campo de maniobra y tiro
 - Bibliotecas

INSTALACIONES DEPORTIVAS Y RECREATIVAS

- Número y existencia de las siguientes instalaciones deportivas
 - Gimnasio
 - Picadero
 - Campos de fútbol
 - Polideportivos
 - Pista hípica
 - Galería de tiro
 - Piscina
 - Pistas de tenis
 - Pista de atletismo
 - Pista de aplicación
 - Otras
- Número y existencia de las siguientes instalaciones recreativas
 - Cafetería o bar
 - Salas de visita
 - Salas de lectura
 - Otras
 - Salas de juego
 - Salas de música
 - Salas de proyección
- Otras dotaciones del centro
 - Ordenadores
 - Proyector
 - Audio
 - Simuladores
 - Cadenas musicales
 - Televisores
 - Vídeos
 - Pizarras digitales
 - Magnetófonos
 - Otros

ACTIVIDADES DEL CENTRO

- Número de actividades culturales:
 - Películas proyectadas
 - Conciertos
 - Visitas a museos, conj. architect., etc.
 - Viajes de estudios al extr.
 - Representaciones teatrales
 - Seminarios y simposios
 - Viajes de estudios nac.
 - Otras

Características de los Cursos

- Ejército u Organismo que lo convoca:
 - Órgano Central
 - Ejército de Tierra
 - Armada
 - Ejército del Aire y del Espacio
- Centro en que se imparte
- Cursos convocados, realizados, y finalizados
- Duración del curso
- Tipo de enseñanza

Enseñanza militar de formación

Enseñanza militar de perfeccionamiento

Altos estudios de la Defensa Nacional

Otro tipo de enseñanza (Se recogen cursos realizados en el extranjero, en unidades no consideradas como centro de enseñanza, centro universitario...)

- Tipo de curso

Especialización

Actualización para el ascenso

Informativo

Cursos para la obtención de títulos:

Diploma

Aptitud

Idiomas

Otro

- Número de veces que solicitó el curso

ALUMNOS

- Número de alumnos distribuidos por sexo

- Origen de los alumnos

• Cuerpos Comunes

• E. Tierra

• Armada

• E. Aire

• G. Civil

• Otros

- Categoría de los alumnos

• Oficiales Generales

• Oficiales

• Suboficiales

• Tropa y marinería

• Alumnos en formación

• Otros

- Número de alumnos clasificados según la edad

- Número de alumnos según el tipo de curso que realiza

- Número de alumnos que causan baja en los cursos

- Número de alumnos según el motivo de la baja

Observaciones:

Orden DEF/1846/2015, de 9 de septiembre, por la que se determina la estructura orgánica básica de la Academia Central de la Defensa.

Real Decreto 339/2015, de 30 de abril, por el que se ordenan las enseñanzas de perfeccionamiento y de Altos Estudios de la Defensa Nacional.

Orden DEF/85/2017, de 1 de febrero, por la que se aprueban las normas sobre organización y funciones, régimen interior y programación de los centros docentes militares.

Real Decreto 894/2017, de 6 de octubre por la que se modifica la denominación del Centro de Enseñanza de Helicópteros por el de Academia de Aviación del Ejército de Tierra.

En la Orden DEF/751/2022, de 28 de julio se encuentra la actual relación de Centros Docentes Militares.

Existen algunos centros que comparten las instalaciones deportivas, por lo cual sólo se contabilizan en uno de ellos.

TABLAS ESTADÍSTICAS

1. CENTROS DOCENTES MILITARES

1. Centros docentes militares

1.0. Cuadro resumen

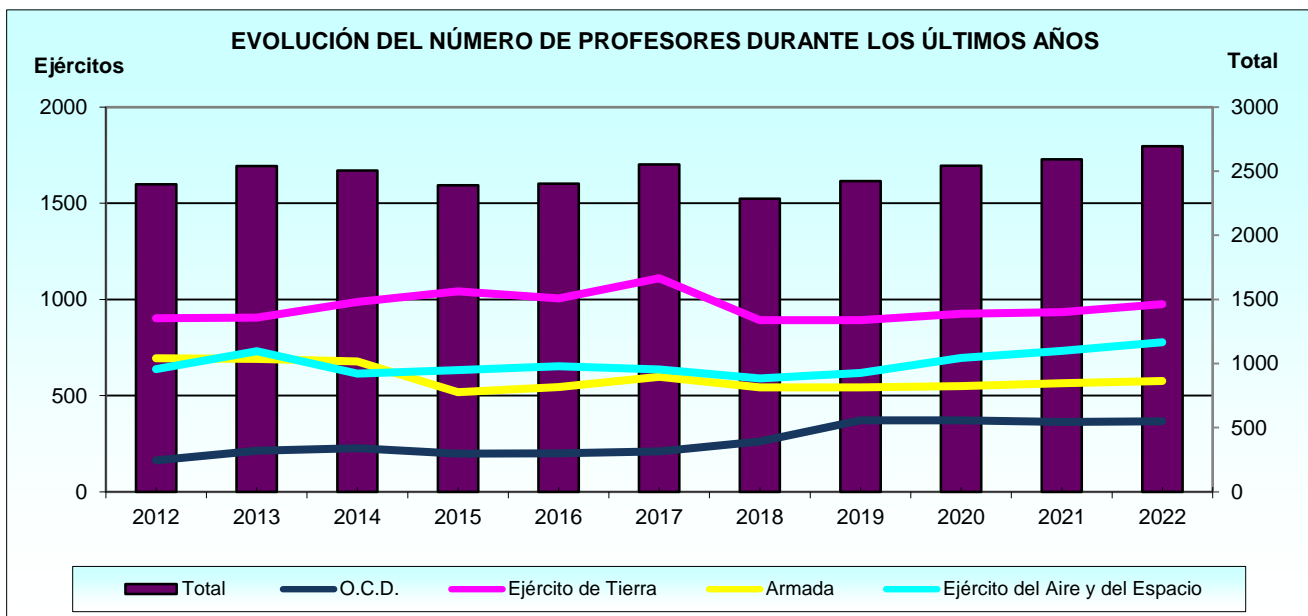
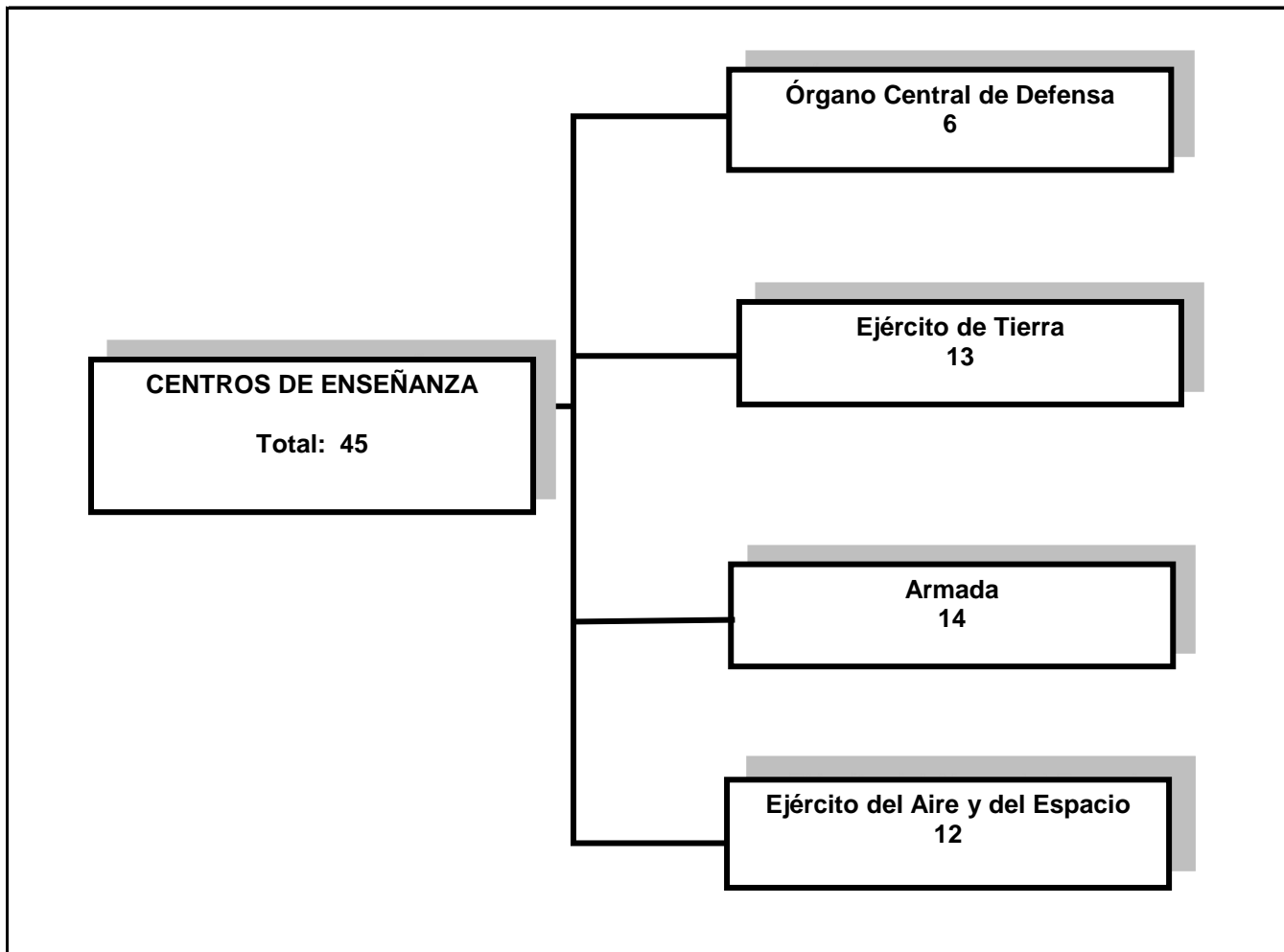

1. Centros docentes militares

1.1. Distribución por Ejércitos y Organismo.

1.1.1. Centros docentes militares y oferta educativa.

1.1.1.1. Número de centros según el tipo de enseñanza que imparten, por Ejército u Organismo.

EJÉRCITOS Y ORGANISMO	ENSEÑANZA MILITAR DE FORMACIÓN	ENSEÑANZA MILITAR DE PERFECCIONAMIENTO	ALTOS ESTUDIOS DE LA DEFENSA NACIONAL	OTRO TIPO DE ENSEÑANZA
TOTAL	30	42	2	11
Órgano Central de Defensa	2	6	2	-
Ejército de Tierra	11	12	-	3
Armada	6	13	-	6
Ejército del Aire y del Espacio	11	11	-	2

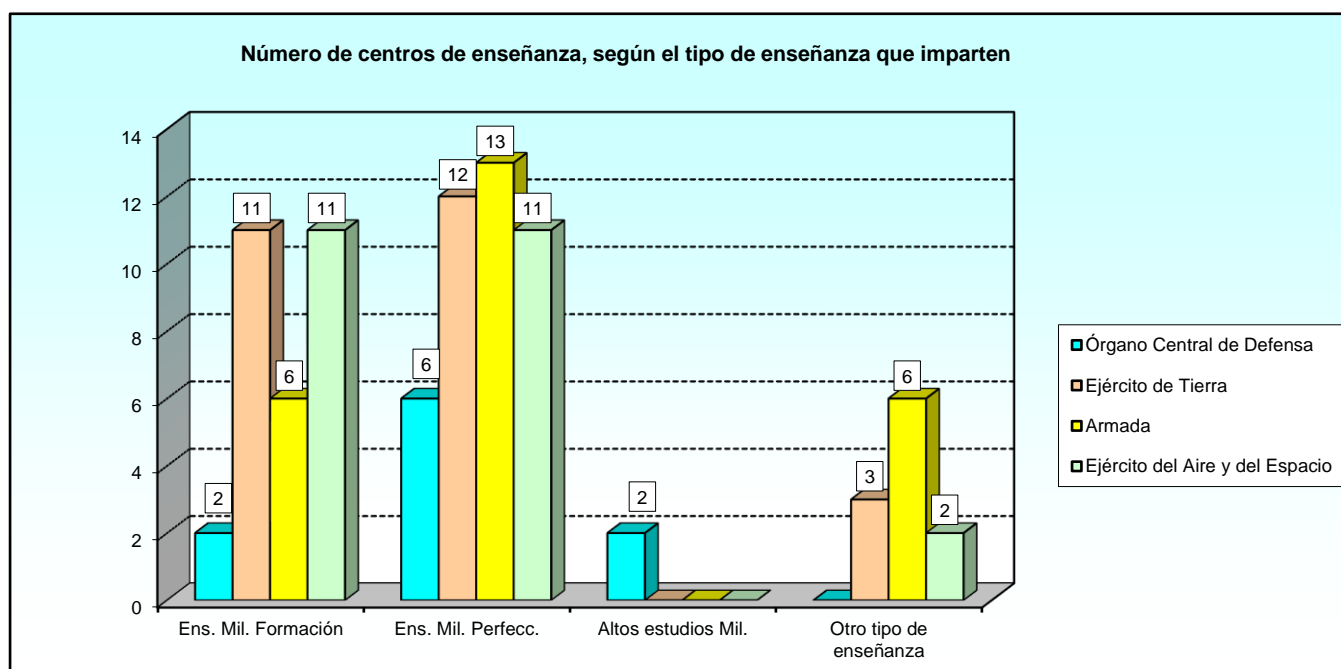

1.1.2. El profesorado y otro personal en los centros docentes.

1.1.2.1. Número de profesores por categorías.

EJÉRCITOS Y ORGANISMO	TOTAL	CATEGORÍAS MILITARES			CIVILES	OTROS
		Oficiales Generales	Oficiales	Suboficiales		
TOTAL	2.660	12	1.327	1.074	180	67
Órgano Central de Defensa	367	6	262	55	25	19
Ejército de Tierra	975	4	412	473	73	13
Armada	576	1	236	258	53	28
Ejército del Aire y del Espacio	742	1	417	288	29	7

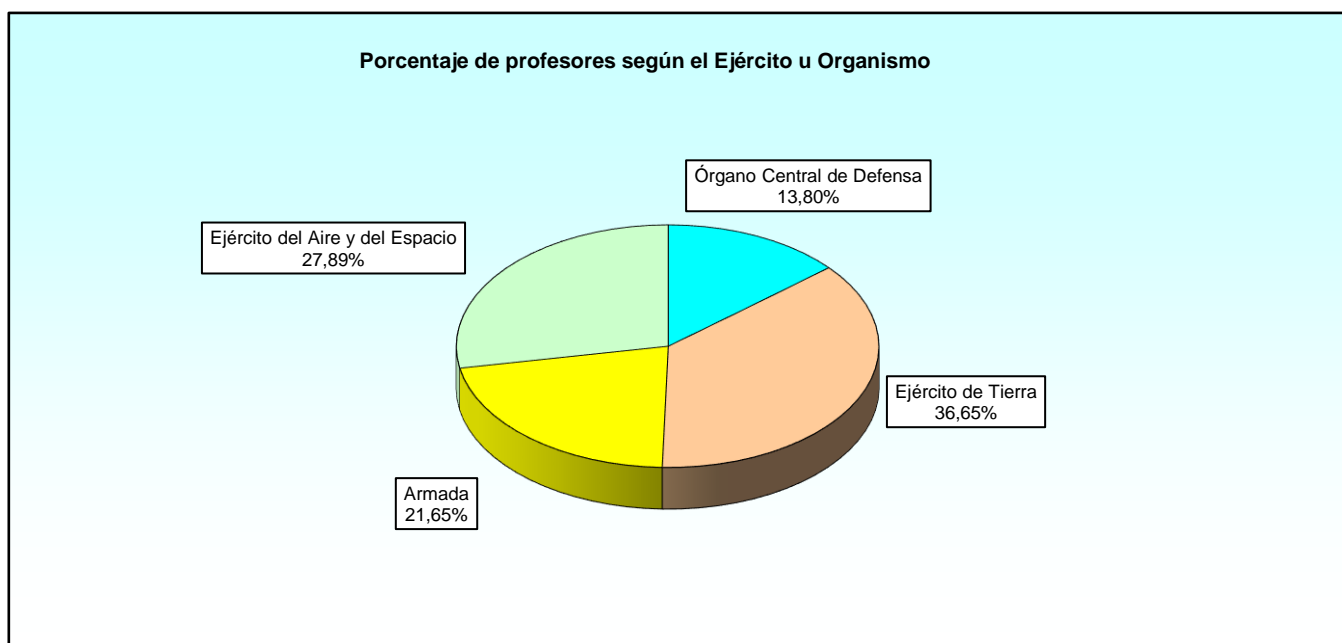

1.1.2. El profesorado y otro personal en los centros docentes.

1.1.2.2. Mujeres en el profesorado y distribución porcentual.

EJÉRCITOS Y ORGANISMO	TOTAL PROFESORAS	DISTRIBUCIÓN PORCENTUAL				
		Oficiales Generales	Oficiales	Suboficiales	Civiles	Otros
TOTAL	343	0,29	51,02	13,99	29,74	4,96
Órgano Central de Defensa	87	-	73,56	3,45	17,24	5,75
Ejército de Tierra	104	0,96	39,42	17,31	42,31	-
Armada	64	-	31,25	7,81	43,75	17,19
Ejército del Aire y del Espacio	88	-	56,82	25,00	17,05	1,14

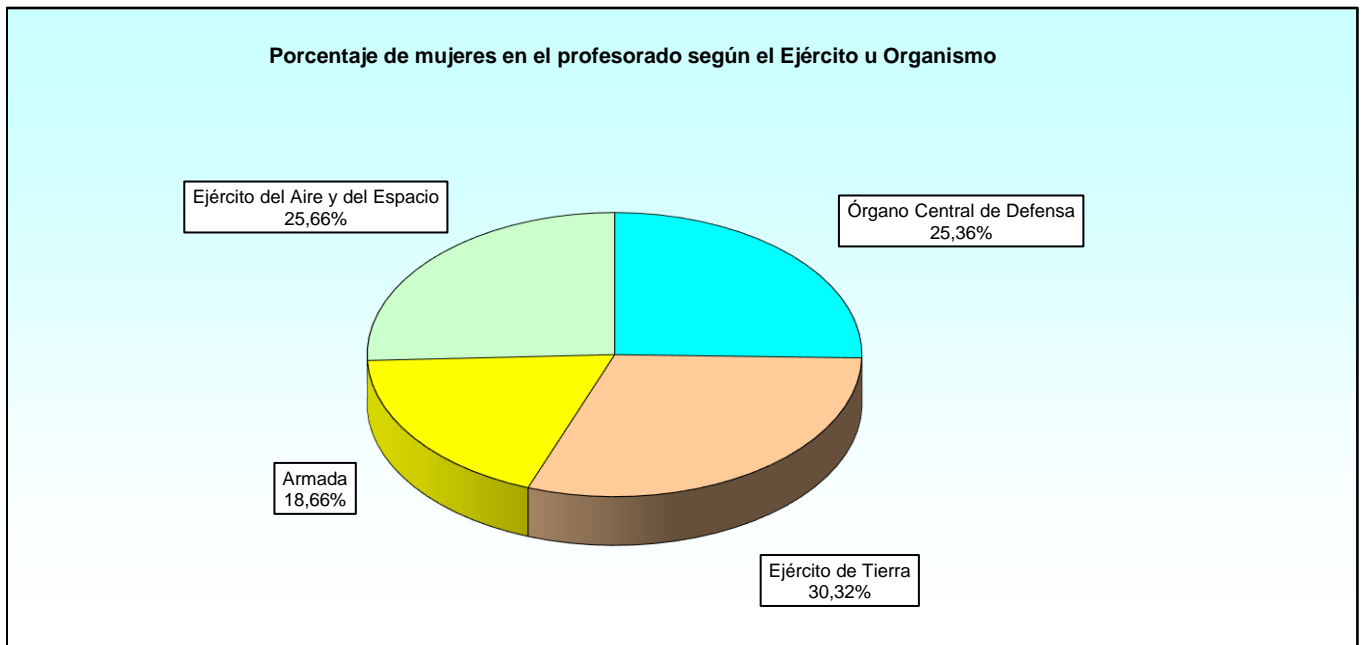

1.1.2. El profesorado y otro personal en los centros docentes.

1.1.2.3. Número de profesores extraordinarios y conferenciantes.

EJÉRCITOS Y ORGANISMO	PROFESORES EXTRAORDINARIOS					CONFERENCIANTES
	Total	Eméritos	Asociados	Visitantes	Honoríficos	
TOTAL	4.200	5	1.142	25	16	3.012
Órgano Central de Defensa	1.317	-	345	11	6	955
Ejército de Tierra	919	5	221	8	2	683
Armada	1.047	-	365	1	8	673
Ejército del Aire y del Espacio	917	-	211	5	-	701

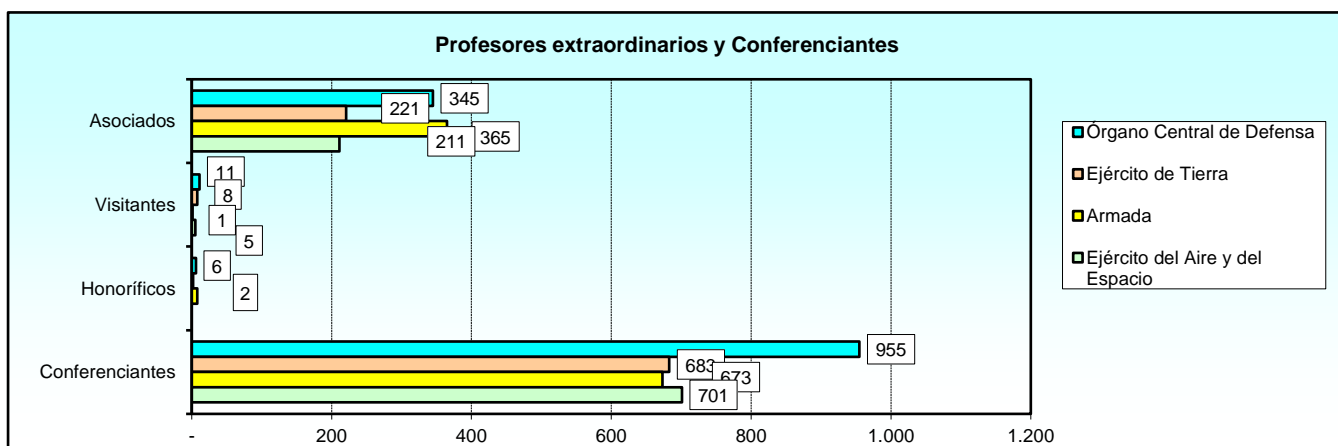

1.1.2. El profesorado y otro personal en los centros docentes.

1.1.2.4. Número y categoría del personal no docente.

EJÉRCITOS Y ORGANISMO	TOTAL	OFICIALES	SUBOFICIALES	TROPA Y MARINERÍA	CIVILES
TOTAL	4.440	232	985	2.607	616
Órgano Central de Defensa	167	39	47	34	47
Ejército de Tierra	2.148	133	441	1.273	301
Armada	839	49	130	516	144
Ejército del Aire y del Espacio	1.286	11	367	784	124

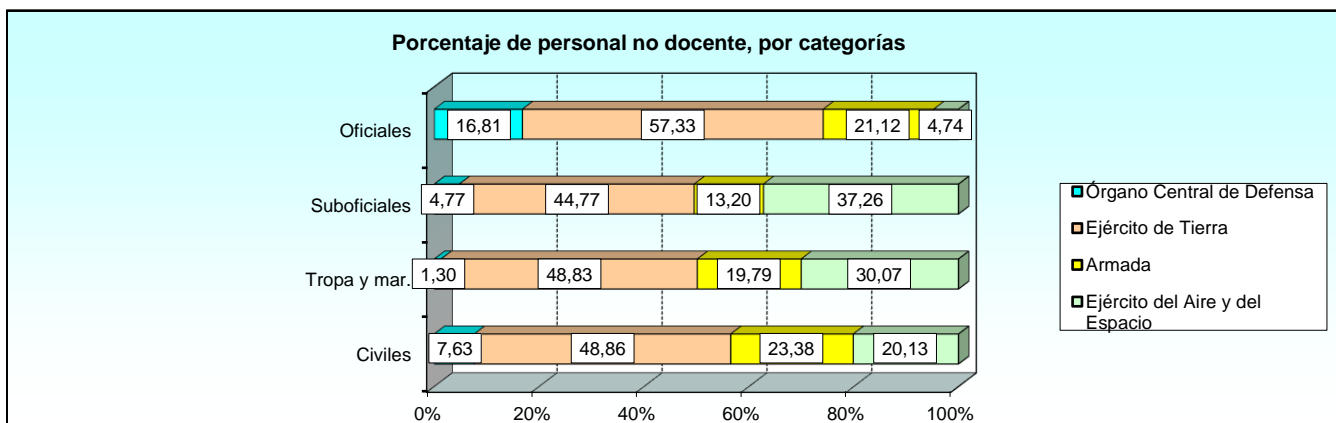

1.1.3. Instalaciones de los centros.

1.1.3.1. Número de instalaciones docentes y capacidad de las mismas.

EJÉRCITOS Y ORGANISMO	AULAS		BIBLIOTECAS		SALONES DE ACTOS		EXISTENCIA DE CAMPO DE MANIOBRAS Y TIRO
	Núm.	Cap. Media	Núm.	Cap. Media	Núm.	Cap. Media	
TOTAL	1.036	31,05	51	26,75	52	224,54	15
Órgano Central de Defensa	69	23,61	5	30,60	8	180,00	-
Ejército de Tierra	447	34,77	15	28,87	17	303,18	10
Armada	344	25,42	19	28,47	14	183,00	1
Ejército del Aire y del Espacio	176	35,50	12	19,75	13	193,85	4

La unidad empleada para medir la capacidad de las instalaciones es un alumno.

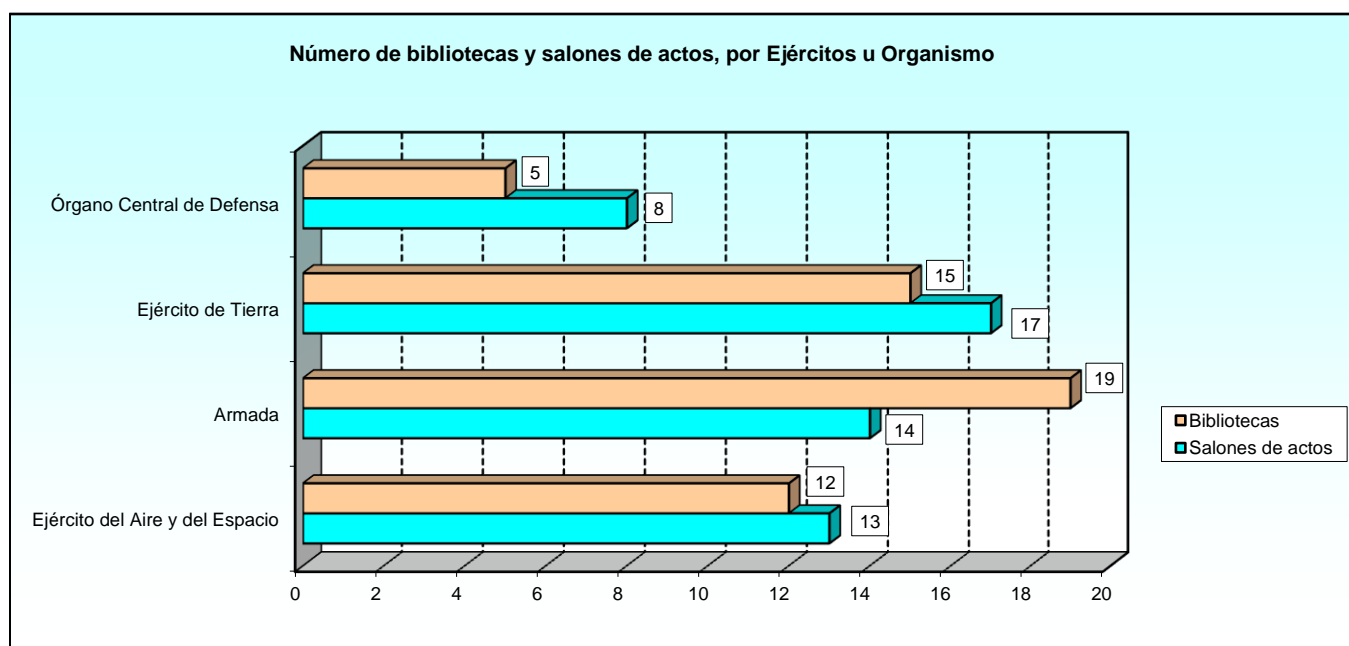
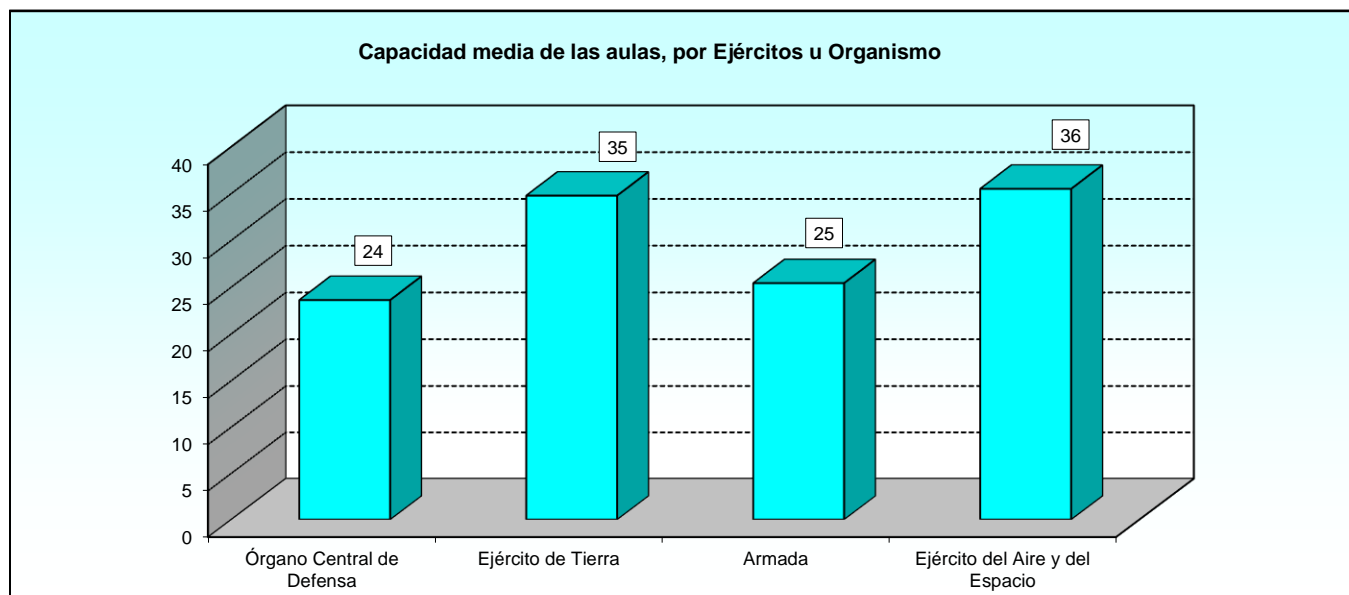

1.1.3. Instalaciones de los centros.

1.1.3.2. Número de instalaciones de prácticas y capacidad de las mismas.

EJÉRCITOS Y ORGANISMO	LABORATORIOS		GABINETES MOTORES		TALLERES		GABINETES IDIOMAS		GABINETES AUDIOVISUALES		OTRAS INSTALACIONES	
	Núm.	Cap. Media	Núm.	Cap. Media	Núm.	Cap. Media	Núm.	Cap. Media	Núm.	Cap. Media	Núm.	Cap. Media
TOTAL	98	18,44	14	17,71	36	24,72	45	22,64	45	22,53	72	19,14
Órgano Central de Defensa	1	8,00	-	-	1	15,00	6	16,17	3	10,67	10	2,30
Ejército de Tierra	51	16,71	3	23,33	22	28,64	14	28,21	27	22,00	19	20,26
Armada	19	17,05	9	14,67	10	11,20	17	19,94	7	25,14	41	22,78
Ejército del Aire y del Espacio	27	23,07	2	23,00	3	44,33	8	23,50	8	26,50	2	18,00

La unidad empleada para medir la capacidad de las instalaciones es un alumno.

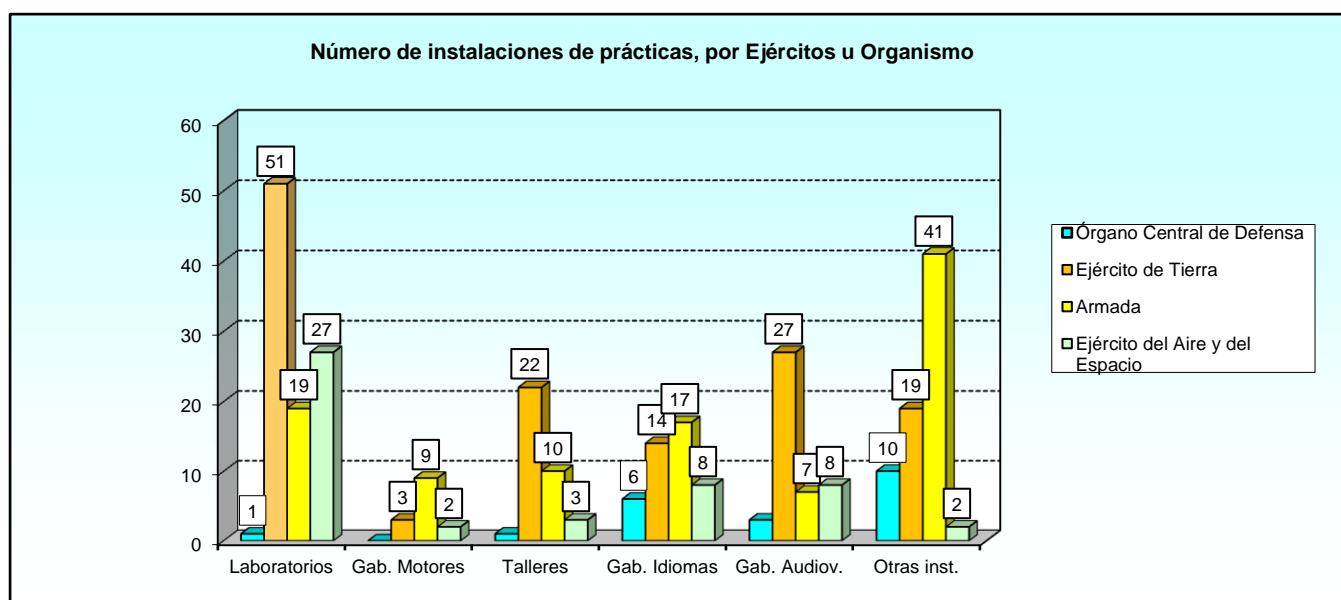

1.1.3. Instalaciones de los centros.

1.1.3.3. Número de instalaciones deportivas.

EJÉRCITOS Y ORGANISMO	GIMNASIOS	PISTAS HÍPICAS	PISTAS ATLET.	PICADEROS	GALERÍA TIRO	PISTAS APLICAC.	CAMPOS FÚTBOL	PISCINAS	POLIDEPORT.	PISTAS TENIS	OTRAS
TOTAL	43	5	19	4	22	20	22	21	15	36	69
Órgano Central de Defensa	5	4	1	3	1	-	2	2	2	3	4
Ejército de Tierra	19	1	7	1	10	11	7	8	9	14	23
Armada	9	-	3	-	2	1	5	4	2	7	17
Ejército del Aire y del Espacio	10	-	8	-	9	8	8	7	2	12	25

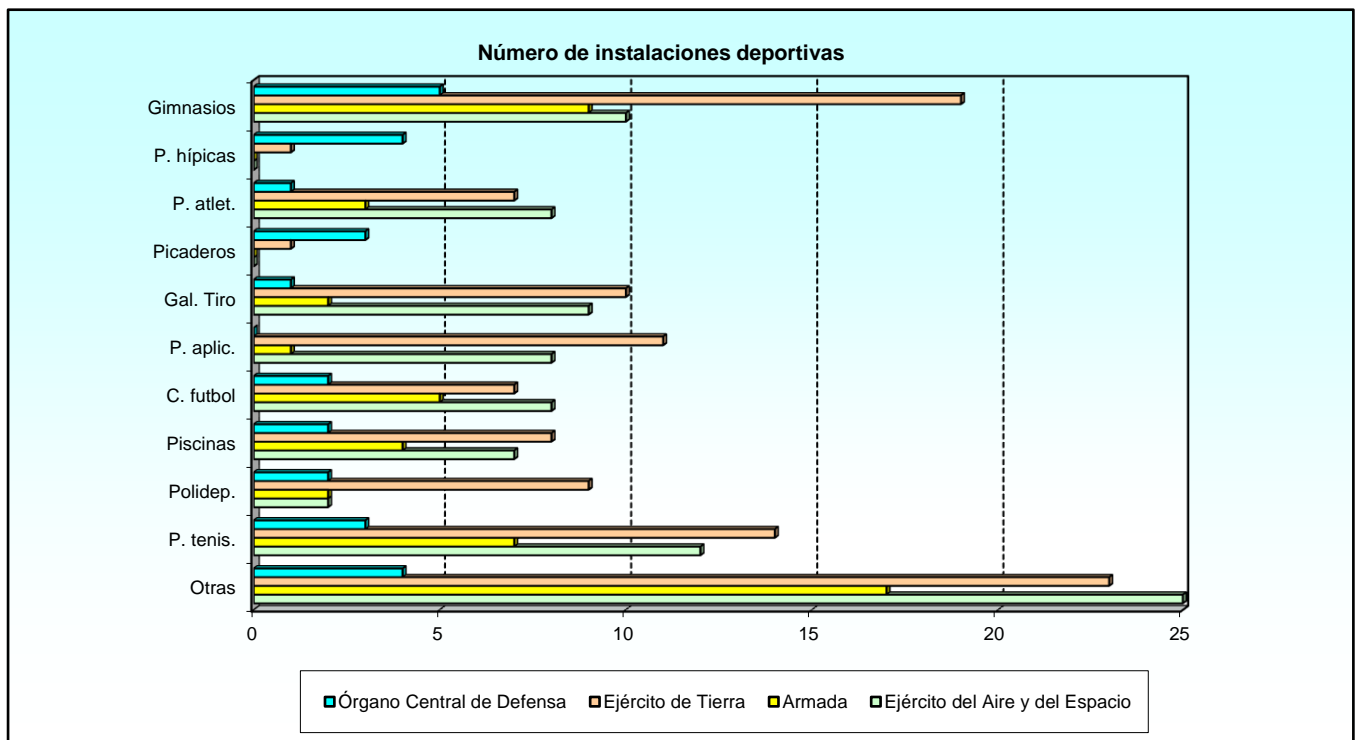

1.1.3. Instalaciones de los centros.

1.1.3.4. Número de instalaciones recreativas.

EJÉRCITOS Y ORGANISMO	CAFETERÍAS O BARES	SALAS DE LECTURA	SALAS DE JUEGO	SALAS DE PROYEC.	SALAS DE VISITA	SALAS MULTIMEDIA	SALAS DE MÚSICA	OTRAS
TOTAL	56	38	23	32	17	32	4	2
Órgano Central de Defensa	8	2	-	3	2	3	-	-
Ejército de Tierra	21	16	12	11	5	15	1	-
Armada	11	13	4	11	6	9	1	2
Ejército del Aire y del Espacio	16	7	7	7	4	5	2	-

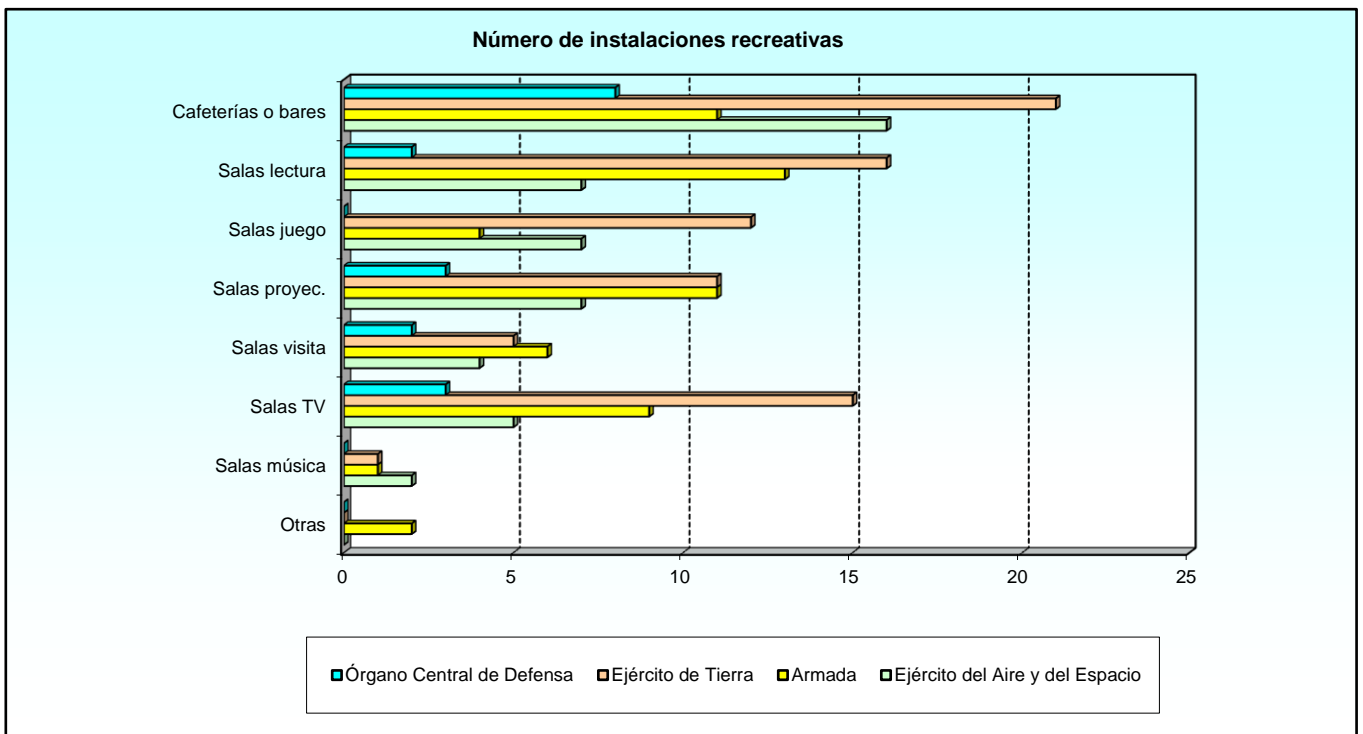

1.1.3. Instalaciones de los centros.

1.1.3.5. Dotaciones de los centros.

EJÉRCITOS Y ORGANISMO	ORDENA- DORES	SIMULA- DORES	TELEVI- SORES	AUDIO	PIZARRAS DIGITALES	PROYEC- TORES	CADENAS MUSICALES	VÍDEOS	OTROS
TOTAL	11.939	93	253	15	219	1.102	27	42	27
Órgano Central de Defensa	966	4	35	4	32	64	5	7	-
Ejército de Tierra	6.549	37	69	6	51	501	8	11	4
Armada	2.426	26	101	3	107	291	9	13	-
Ejército del Aire y del Espacio	1.998	26	48	2	29	246	5	11	23

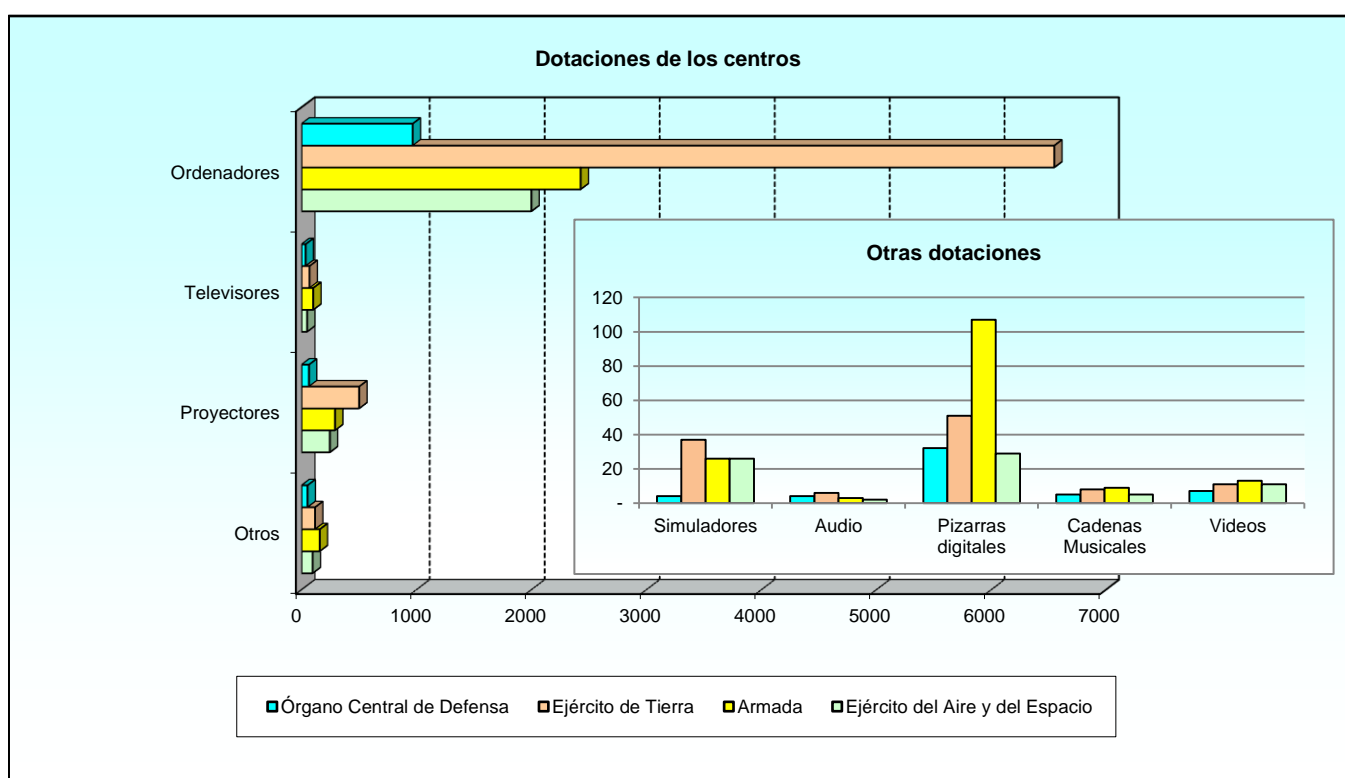

1.1.4. Actividades culturales de los centros.

1.1.4.1. Número de actividades realizadas.

EJÉRCITOS Y ORGANISMO	PELÍCULAS PROYECT.	SEMINARIOS Y SIMPOS.	VISITAS DE ESTUDIO EXTRANJ.	REPRESENT. TEATRO	VISITAS A MUSEOS, CONJ. ARQT.	CONCIERTOS	VISITAS DE ESTUDIO NACION.	OTRAS ACTIV.
TOTAL	15	96	9	0	67	13	23	73
Órgano Central de Defensa	1	15	7	-	12	4	14	29
Ejército de Tierra	1	10	-	-	15	3	2	7
Armada	13	27	2	-	20	5	4	3
Ejército del Aire y del Espacio	-	44	-	-	20	1	3	34

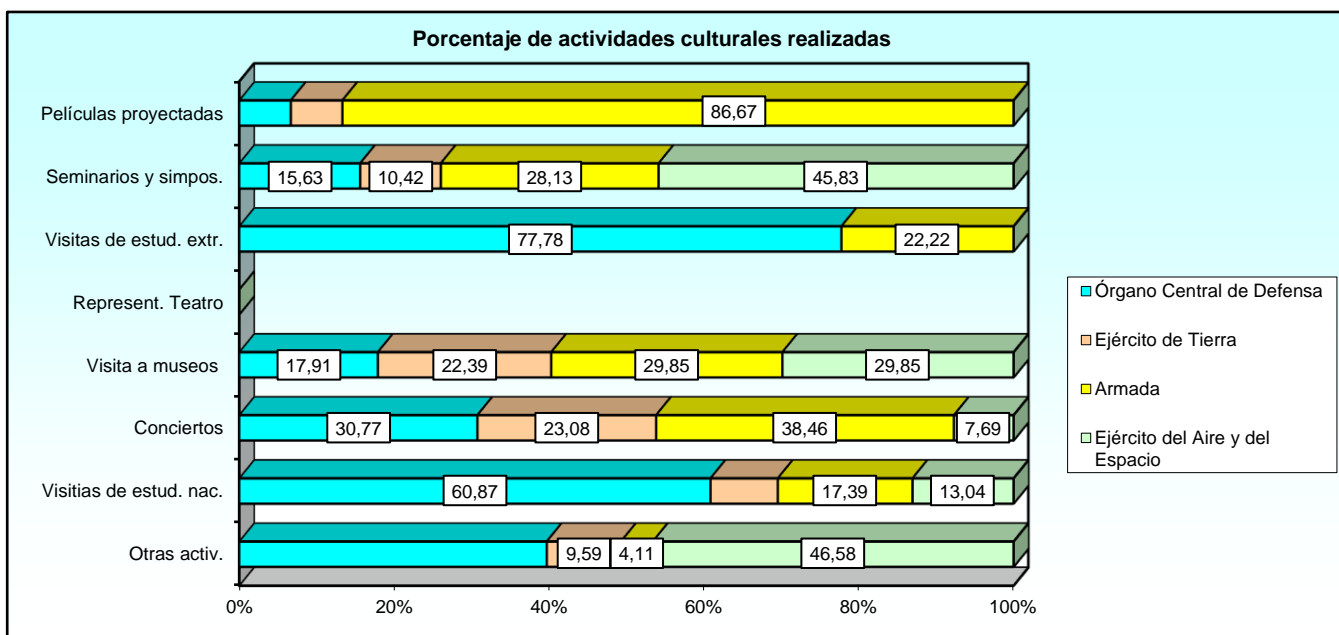

1.2. Órgano Central de Defensa.

1.2.1. Centros docentes militares y oferta educativa.

1.2.1.1. Tipo de enseñanza que se imparte en los Centros.

ÓRGANO CENTRAL DE DEFENSA	ENSEÑANZA MILITAR DE FORMACIÓN	ENSEÑANZA MILITAR DE PERFECCIONAMIENTO	ALTOS ESTUDIOS DE LA DEFENSA NACIONAL	OTRO TIPO DE ENSEÑANZA
TOTAL	2	6	2	0
Centros dependientes del EMAD:				
Centro Sup. de Est. de la Def. Nac.	-	SI	SI	-
Esc. Superior de las FAS	-	SI	SI	-
Centros dependientes de la Subsecretaría de Defensa:				
Academia Central de la Defensa (ACD)**	SI	SI	-	-
Sección de Enseñanza Ecuestre	-	SI	-	-
Esc. Mil. de Emergencias (EMES)	-	SI	-	-
Centros dependientes del Cuarto Militar de S.M. el Rey:				
Centro de form. de la Guardia Real	SI	SI	-	-

* Por encontrarse la Escuela Superior de las Fuerzas Armadas (ESFAS) integrada en el Centro Superior de Estudios de la Defensa Nacional (CESEDEN), los datos referentes a las instalaciones y profesores aparecen en este capítulo de centros docente dentro del CESEDEN. Las actividades académicas del CESEDEN se desarrollan en la Escuela Superior de las Fuerzas Armadas, por lo cual los datos referentes a los cursos impartidos aparecerán en el ESFAS

1.2.2. El profesorado y otro personal en los centros docentes.

1.2.2.1. Número de profesores ordinarios por categorías.

ÓRGANO CENTRAL DE DEFENSA	TOTAL	CATEGORÍAS MILITARES			CIVILES	OTROS
		Oficiales Generales	Oficiales	Suboficiales		
TOTAL	367	6	262	55	25	19
Centros dependientes del EMAD:						
Centro Sup. de Est. de la Defensa Nacional*	52	6	46	-	-	-
Escuela Superior de las Fuerzas Armadas*	0	-	-	-	-	-
Centros dependientes de la Subsecretaría de Defensa:						
Academia Central de la Defensa (ACD)	180	-	151	6	23	-
Sección de Enseñanza Ecuestre	51	-	14	20	2	15
Escuela Mil. de Emergencias (EMES)	42	-	31	7	-	4
Centros dependientes del Cuarto Militar de S.M. el Rey:						
Centro de formación de la Guardia Real	42	-	20	22	-	-

*Los profesores aunque aparecen incluidos en el Centro Superior de Estudios de la Defensa Nacional imparten la docencia en la Escuela Superior de las Fuerzas Armadas

1.2.2. El profesorado y otro personal en los centros docentes.

1.2.2.2. Mujeres en el profesorado ordinario y distribución porcentual.

ÓRGANO CENTRAL DE DEFENSA	TOTAL PROFESORAS	DISTRIBUCIÓN PORCENTUAL				
		Oficiales Generales	Oficiales	Suboficiales	Civiles	Otros
TOTAL	87	0,00	73,56	3,45	17,24	5,75
Centros dependientes del EMAD:						
Centro Sup. de Est. de la Defensa Nacional*	1	-	100,00	-	-	-
Escuela Superior de las Fuerzas Armadas*	0	-	-	-	-	-
Centros dependientes de la Subsecretaría de Defensa:						
Academia Central de la Defensa (ACD)	72	-	79,17	-	20,83	-
Sección de Enseñanza Ecuestre	5	-	40,00	-	-	60,00
Escuela Mil. de Emergencias (EMES)	5	-	40,00	20,00	-	40,00
Centros dependientes del Cuarto Militar de S.M. el Rey:						
Centro de formación de la Guardia Real	4	-	50,00	50,00	-	-

*Los profesores aunque aparecen incluidos en el Centro Superior de Estudios de la Defensa Nacional desarrollan la actividad docente en la Escuela Superior de las Fuerzas Armadas

1.2.2. El profesorado y otro personal en los centros docentes.

1.2.2.3. Número de profesores extraordinarios y conferenciantes.

ÓRGANO CENTRAL DE DEFENSA	PROFESORES EXTRAORDINARIOS					CONFERENCIANTES
	Total	Eméritos	Asociados	Visitantes	Honoríficos	
TOTAL	362	0	345	11	6	955
Centros dependientes del EMAD:						
Centro Sup. de Est. de la Defensa Nacional	23	-	19	2	2	647
Escuela Superior de las Fuerzas Armadas	0	-	-	-	-	-
Centros dependientes de la Subsecretaría de Defensa:						
Academia Central de la Defensa (ACD)**	178	-	165	9	4	284
Sección de Enseñanza Ecuestre	11	-	11	-	-	-
Esc. Mil. de Emergencias (EMES)	111	-	111	-	-	24
Centros dependientes del Cuarto Militar de S.M. el Rey:						
Centro de formación de la Guardia Real	39	-	39	-	-	-

1.2.2. El profesorado y otro personal en los centros docentes.

1.2.2.4. Número y categoría del personal no docente.

ÓRGANO CENTRAL DE DEFENSA	TOTAL	OFICIALES	SUBOFICIALES	TROPA Y MARINERÍA	CIVILES
TOTAL	167	39	47	34	47
Centros dependientes del EMAD:					
Centro Sup. de Est. de la Defensa Nacional	123	24	37	23	39
Escuela Superior de las Fuerzas Armadas	0	-	-	-	-
Centros dependientes de la Subsecretaría de Defensa:					
Academia Central de la Defensa (ACD)	36	15	8	7	6
Sección de Enseñanza Ecuestre	2	-	-	-	2
Escuela Mil. de Emergencias (EMES)	6	-	2	4	-
Centros dependientes del Cuarto Militar de S.M. el Rey:					
Centro de formación de la Guardia Real	0	-	-	-	-

1.2.3. Instalaciones de los centros.

1.2.3.1. Número de instalaciones docentes y capacidad de las mismas.

ÓRGANO CENTRAL DE DEFENSA	AULAS		BIBLIOTECAS		SALONES DE ACTOS		EXISTENCIA DE CAMPO DE MANIOBRAS Y TIRO
	Núm.	Cap. Media	Núm.	Cap. Media	Núm.	Cap. Media	
TOTAL	69	23,61	5	30,60	8	180,00	0
Centros dependientes del EMAD:							
Centro Sup. de Est. de la Defensa Nacional*	19	33,95	1	65,00	2	284,00	-
Escuela Superior de las Fuerzas Armadas	-	-	-	-	-	-	-
Centros dependientes de la Subsecretaría de Defensa:							
Academia Central de la Defensa (ACD)**	39	17,54	3	19,33	4	83,00	-
Sección de Enseñanza Ecuestre	1	30,00	1	30,00	-	-	-
Escuela Mil. de Emergencias (EMES)	2	45,00	-	-	1	140,00	-
Centros dependientes del Cuarto Militar de S.M. el Rey:							
Centro de formación de la Guardia Real	8	22,50	-	-	1	400,00	-

La unidad empleada para medir la capacidad de las instalaciones es un alumno.

* Las instalaciones de la Escuela Superior de las Fuerzas Armadas son las mismas que las del Centro Sup. de Estudios de la Defensa Nacional

**Instalaciones compartidas entre todas las Escuelas comprendidas en la Academia Central de la Defensa.

1.2.3. Instalaciones de los centros.

1.2.3.2. Número de instalaciones de prácticas y capacidad de las mismas.

ÓRGANO CENTRAL DE DEFENSA	LABORATORIOS		GABINETES MOTORES		TALLERES		GABINETES IDIOMAS		GABINETES AUDIOVISUALES		OTRAS INSTALACIONES	
	Núm.	Cap. Media	Núm.	Cap. Media	Núm.	Cap. Media	Núm.	Cap. Media	Núm.	Cap. Media	Núm.	Cap. Media
TOTAL	1	8,00	0	0	1	15,00	6	16,17	3	10,67	10	2,30
Centros dependientes EMAD:												
Centro Sup. de Est. de la Def. Nac.	-	-	-	-	-	-	-	-	1	-	-	-
Esc. Superior de las FAS	-	-	-	-	-	-	-	-	-	-	-	-
Centros dependientes de la Subsecretaría de Defensa:												
Academia Central de la Defensa (ACD)**	1	8,00	-	-	-	-	6	16,17	1	2,00	8	1,00
Sección de Enseñanza Ecuestre	-	-	-	-	1	15,00	-	-	-	-	2	7,50
Esc. Mil. de Emergencias (EMES)	-	-	-	-	-	-	-	-	1	30,00	-	-
Centros dependientes del Cuarto Militar S.M. el Rey:												
Centro de form. de la Guardia Real	-	-	-	-	-	-	-	-	-	-	-	-

La unidad empleada para medir la capacidad de |

*Instalaciones compartidas entre todas las Escuelas comprendidas en la Academia Central de la Defensa.

1.2.3. Instalaciones de los centros.

1.2.3.3. Número de instalaciones deportivas.

ÓRGANO CENTRAL DE DEFENSA	GIMNASIOS	PISTAS HÍPICAS	PISTAS ATLET.	PICADEROS	GALERÍA TIRO	PISTAS APLICAC.	CAMPOS FÚTBOL	PISCINAS	POLIDEPORT.	PISTAS TENIS	OTRAS
TOTAL	5	4	1	3	1	0	2	2	2	3	4
Centros dependientes del EMAD:											
Centro Sup. de Est. de la Def. Nac.*	1	-	-	-	-	-	-	-	-	-	-
Esc. Superior de las FAS	-	-	-	-	-	-	-	-	-	-	-
Centros dependientes de la Subsecretaría de Defensa:											
Academia Central de la Def. (ACD)**	1	-	1	-	-	-	-	-	1	2	2
Sección de Enseñanza Ecuestre	1	3	-	2	-	-	1	-	-	-	-
Esc. Mil. de Emergencias (EMES)	-	-	-	-	-	-	-	-	-	-	-
Centros dependientes del Cuarto Militar de S.M. el Rey:											
Centro de form. de la Guardia Real	2	1	-	1	1	-	1	2	1	1	2

*Instalaciones compartidas por el CESEDEN y la ESFAS

**Instalaciones compartidas entre todas las Escuelas comprendidas en la Academia Central de la Defensa.

1.2.3. Instalaciones de los centros.

1.2.3.4. Número de instalaciones recreativas.

ÓRGANO CENTRAL DE DEFENSA	CAFETERÍAS O BARES	SALAS DE LECTURA	SALAS DE JUEGO	SALAS DE PROYEC.	SALAS DE VISITA	SALAS MULTIMEDIA	SALAS DE MÚSICA	OTRAS
TOTAL	8	2	0	3	2	3	0	0
Centros dependientes del EMAD:								
Centro Sup. de Est. de la Def. Nac.	2	-	-	-	-	-	-	-
Esc. Superior de las FAS	-	-	-	-	-	-	-	-
Centros dependientes de la Subsecretaría de Defensa:								
Academia Central de la Defensa (ACD)**	1	2	-	-	-	-	-	-
Sección de Enseñanza Ecuestre	1	-	-	-	-	1	-	-
Esc. Mil. de Emergencias (EMES)	1	-	-	2	1	2	-	-
Centros dependientes del Cuarto Militar de S.M. el Rey:								
Centro de form. de la Guardia Real	3	-	-	1	1	-	-	-

*Instalaciones compartidas por el CESEDEN y la ESFAS

**Instalaciones compartidas entre todas las Escuelas comprendidas en la Academia Central de la Defensa.

1.2.3. Instalaciones de los centros.

1.2.3.5. Dotaciones de los centros.

ÓRGANO CENTRAL DE DEFENSA	ORDENADORES	SIMULADORES	TELEVISORES	AUDIO	PIZZARRAS DIGITALES	PROYECTORES	CADENAS MUSIC.	VÍDEOS	OTROS
TOTAL	966	4	35	4	32	64	5	7	-
Centros dependientes del EMAD:									
Centro Sup. de Est. de la Def. Nac.	528	-	18	2	15	40	1	2	-
Esc. Superior de las FAS	-	-	-	-	-	-	-	-	-
Centros dependientes de Subsecretaría de Defensa:									
Academia Central de la Defensa (ACD)**	342	3	5	1	8	10	4	5	-
Sección de Enseñanza Ecuestre	4	-	1	-	-	2	-	-	-
Esc. Mil. de Emergencias (EMES)	80	-	6	-	1	4	-	-	-
Centros dependientes del Cuarto Militar de S.M. el Rey:									
Centro de form. de la Guardia Real	12	1	5	1	8	8	-	-	-

*Dotaciones compartidas por el CESEDEN y la ESFAS

**Instalaciones compartidas entre todas las Escuelas comprendidas en la Academia Central de la Defensa.

1.2.4. Actividades culturales de los centros.

1.2.4.1. Número de actividades realizadas.

ÓRGANO CENTRAL DE DEFENSA	PELÍCULAS PROYECT.	SEMINARIOS Y SIMPOS.	VISITAS DE ESTUDIO EXTRANJ.	REPRESENT. TEATRO	VISITAS A MUSEOS, CONJ. ARQT.	CONCIERTOS	VISITAS DE ESTUDIO NACION.	OTRAS ACTIV.
TOTAL	1	15	7	0	12	4	14	29
Centros dependientes EMAD:								
Centro Sup. de Est. de la Def. Nac.	1	8	6	-	4	-	14	29
Esc. Superior de las FAS	-	-	-	-	-	-	-	-
Centros dependientes Subsecretaría Defensa:								
Academia Central de la Defensa (ACD)**								
Academia Central de la Defensa (ACD)**	-	4	-	-	3	2	-	-
Sección de Enseñanza Ecuestre	-	-	-	-	-	-	-	-
Esc. Mil. de Emergencias (EMES)	-	-	-	-	-	-	-	-
Centros dependientes Cuarto Militar S.M. el Rey:								
Centro de form. de la Guardia Real	-	3	1	-	5	2	-	-

1.3. Cuartel General del Ejército de Tierra.

1.3.1. Centros docentes militares y oferta educativa.

1.3.1.1. Tipo de enseñanza que se imparte en los Centros.

C.G. EJÉRCITO DE TIERRA	ENSEÑANZA MILITAR DE FORMACIÓN	ENSEÑANZA MILITAR DE PERFECCIONAMIENTO	ALTOS ESTUDIOS DE LA DEFENSA NACIONAL	OTRO TIPO DE ENSEÑANZA
TOTAL	11	12	0	3
Academia General Militar	SI	SI	-	SI
Academia de Infantería	SI	SI	-	-
Academia de Caballería	SI	SI	-	-
Academia de Artillería	SI	SI	-	-
Academia de Ingenieros	SI	SI	-	-
Academia de Logística	SI	SI	-	-
Esc. Politécnica Sup. del Ejército	SI	SI	-	-
Academia de Aviación del E.T.	SI	SI	-	-
Academia General Básica de Suboficiales	SI	SI	-	-
Centro de Formación de Tropa Nº 1	SI	SI	-	-
Centro de Formación de Tropa Nº 2	SI	-	-	SI
Esc. de Guerra del E.T.	-	SI	-	SI
Esc. Militar de Montaña y Op. Esp.	-	SI	-	-

1.3.2. El profesorado y otro personal en los centros docentes.

1.3.2.1. Número de profesores por categorías.

C.G. EJÉRCITO DE TIERRA	TOTAL	CATEGORÍAS MILITARES			CIVILES	OTROS
		Oficiales Generales	Oficiales	Suboficiales		
TOTAL	975	4	412	473	73	13
Academia General Militar	102	1	100	1	-	-
Academia de Infantería	85	-	27	36	22	-
Academia de Caballería	44	-	23	19	2	-
Academia de Artillería	67	-	24	28	15	-
Academia de Ingenieros	96	-	40	29	27	-
Academia de Logística	133	1	42	90	-	-
Esc. Politécnica Sup. del Ejército	41	1	39	1	-	-
Academia de Aviación del E.T.	56	-	21	35	-	-
Academia General Básica de Suboficiales	98	-	12	81	5	-
Centro de Formación de Tropa Nº 1	97	-	17	80	-	-
Centro de Formación de Tropa Nº 2	54	-	15	39	-	-
Esc. de Guerra del E.T.	48	1	33	8	2	4
Esc. Militar de Montaña y Op. Esp.	54	-	19	26	-	9

1.3.2. El profesorado y otro personal en los centros docentes.

1.3.2.2. Mujeres en el profesorado y distribución porcentual.

C.G. EJÉRCITO DE TIERRA	TOTAL PROFESORAS	DISTRIBUCIÓN PORCENTUAL				
		Oficiales Generales	Oficiales	Suboficiales	Civiles	Otros
TOTAL	104	0,96	39,42	17,31	42,31	0,00
Academia General Militar	4	-	100,00	-	-	-
Academia de Infantería	23	-	17,39	-	82,61	-
Academia de Caballería	6	-	66,67	16,67	16,67	-
Academia de Artillería	12	-	25,00	25,00	50,00	-
Academia de Ingenieros	18	-	22,22	5,56	72,22	-
Academia de Logística	9	-	66,67	33,33	-	-
Esc. Politécnica Sup. del Ejército	6	16,67	83,33	-	-	-
Academia de Aviación del E.T.	2	-	50,00	50,00	-	-
Academia General Básica de Suboficiales	12	-	16,67	41,67	41,67	-
Centro de Formación de Tropa Nº 1	4	-	50,00	50,00	-	-
Centro de Formación de Tropa Nº 2	6	-	66,67	33,33	-	-
Esc. de Guerra del E.T.	1	-	100,00	-	-	-
Esc. Militar de Montaña y Op. Esp.	1	-	100,00	-	-	-

1.3.2. El profesorado y otro personal en los centros docentes.

1.3.2.3. Número de profesores extraordinarios y conferenciantes.

C.G. EJÉRCITO DE TIERRA	PROFESORES EXTRAORDINARIOS					CONFERENCIANTES
	Total	Eméritos	Asociados	Visitantes	Honoríficos	
TOTAL	236	5	221	8	2	683
Academia General Militar	11	-	10	1	-	21
Academia de Infantería	16	1	13	-	2	1
Academia de Caballería	21	-	18	3	-	13
Academia de Artillería	0	-	-	-	-	11
Academia de Ingenieros	93	-	93	-	-	94
Academia de Logística	7	-	6	1	-	7
Esc. Politécnica Sup. del Ejército	4	4	-	-	-	7
Academia de Aviación del E.T.	61	-	60	1	-	-
Academia General Básica de Suboficiales	0	-	-	-	-	21
Centro de Formación de Tropa Nº 1	0	-	-	-	-	-
Centro de Formación de Tropa Nº 2	0	-	-	-	-	-
Esc. de Guerra del E.T.	13	-	11	2	-	502
Esc. Militar de Montaña y Op. Esp.	10	-	10	-	-	6

1.3.2. El profesorado y otro personal en los centros docentes.

1.3.2.4. Número y categoría del personal no docente.

C.G. EJÉRCITO DE TIERRA	TOTAL	OFICIALES	SUBOFICIALES	TROPA Y MARINERÍA	CIVILES
TOTAL	2.148	133	441	1.273	301
Academia General Militar	454	28	187	170	69
Academia de Infantería	325	37	49	165	74
Academia de Caballería	201	15	32	140	14
Academia de Artillería	193	9	36	130	18
Academia de Ingenieros	152	7	17	109	19
Academia de Logística	177	11	11	134	21
Esc. Politécnica Sup. del Ejército	50	-	10	32	8
Academia de Aviación del E.T.	79	7	37	33	2
Academia General Básica de Suboficiales	133	5	14	88	26
Centro de Formación de Tropa Nº 1	147	4	14	119	10
Centro de Formación de Tropa Nº 2	114	3	12	98	1
Esc. de Guerra del E.T.	87	4	16	30	37
Esc. Militar de Montaña y Op. Esp.	36	3	6	25	2

1.3.3. Instalaciones de los centros.

1.3.3.1. Número de instalaciones docentes y capacidad de las mismas.

C.G. EJÉRCITO DE TIERRA	AULAS		BIBLIOTECAS (1)		SALONES DE ACTOS		EXISTENCIA DE CAMPO DE MANIOBRAS Y TIRO
	Núm.	Cap. Media	Núm.	Cap. Media	Núm.	Cap. Media	
TOTAL	447	34,77	15	28,87	17	303,18	10
Academia General Militar	69	39,57	2	-	1	-	1
Academia de Infantería	58	40,83	1	-	2	377,50	1
Academia de Caballería	27	13,30	1	14,00	2	122,00	1
Academia de Artillería	39	38,97	1	32,00	1	245,00	1
Academia de Ingenieros	44	25,00	2	34,00	3	250,00	1
Academia de Logística	83	34,11	1	160,00	1	800,00	1
Esc. Politécnica Sup. del Ejército	13	20,00	1	30,00	1	200,00	-
Academia de Aviación del E.T.	18	13,83	3	11,67	1	120,00	-
Academia General Básica de Suboficiales	24	62,50	1	48,00	1	470,00	1
Centro de Formación de Tropa Nº 1	17	34,00	1	20,00	1	120,00	1
Centro de Formación de Tropa Nº 2	26	42,31	-	-	1	550,00	1
Esc. de Guerra del E.T.	23	32,52	1	26,00	1	600,00	-
Esc. Militar de Montaña y Op. Esp.	6	33,33	-	-	1	300,00	1

La unidad empleada para medir la capacidad de las instalaciones es un alumno.

1.3.3. Instalaciones de los centros.

1.3.3.2. Número de instalaciones de prácticas y capacidad de las mismas.

C.G. EJÉRCITO DE TIERRA	LABORATORIOS		GABINETES MOTORES		TALLERES		GABINETES IDIOMAS		GABINETES AUDIOVISUALES		OTRAS INSTA- LACIONES	
	Núm.	Cap. Media	Núm.	Cap. Media	Núm.	Cap. Media	Núm.	Cap. Media	Núm.	Cap. Media	Núm.	Cap. Media
TOTAL	51	16,71	3,00	23,33	22	28,64	14	28,21	27	22,00	19	20,26
Academia General Militar	17	2,06	-	-	-	-	-	-	-	-	-	-
Academia de Infantería	-	-	-	-	-	-	1	32,00	11	31,45	-	-
Academia de Caballería	-	-	-	-	-	-	1	16,00	2	23,00	4	6,25
Academia de Artillería	3	32,33	1	30,00	1	30,00	2	36,00	1	10,00	-	-
Academia de Ingenieros	7	28,57	-	-	-	-	2	25,00	4	-	10	30,00
Academia de Logística	24	21,67	-	-	20	30,00	4	30,00	5	30,00	-	-
Esc. Politécnica Sup. del Ejército	-	-	1	30,00	-	-	1	30,00	-	-	-	-
Academia de Aviación del E.T.	-	-	1	10,00	1	-	-	-	4	10,50	3	-
Academia General Básica de Subof.	-	-	-	-	-	-	3	25,00	-	-	-	-
Centro de Formación de Tropa Nº 1	-	-	-	-	-	-	-	-	-	-	-	-
Centro de Formación de Tropa Nº 2	-	-	-	-	-	-	-	-	-	-	-	-
Esc. de Guerra del E.T.	-	-	-	-	-	-	-	-	-	-	-	-
Esc. Militar de Montaña y Op. Esp.	-	-	-	-	-	-	-	-	-	-	2	30,00

La unidad empleada para medir la capacidad de las instalaciones es un alumno.

1.3.3. Instalaciones de los centros.

1.3.3.3. Número de instalaciones deportivas.

C.G. EJÉRCITO DE TIERRA	GIMNASIOS	PISTAS HÍPICAS	PISTAS ATLET.	PICADEROS	GALERÍA TIRO	PISTAS APLICAC.	CAMPOS FÚTBOL	PISCINAS	POLIDEPORT.	PISTAS TENIS	OTRAS
TOTAL	19	1	7	1	10	11	7	8	9	14	23
Academia General Militar	2	1	1	1	1	1	1	2	1	3	-
Academia de Infantería	3	-	1	-	3	4	1	2	3	2	4
Academia de Caballería	2	-	-	-	3	1	-	1	-	1	4
Academia de Artillería	4	-	1	-	-	-	1	1	1	2	-
Academia de Ingenieros	1	-	1	-	1	1	1	-	1	1	2
Academia de Logística	1	-	1	-	-	-	1	-	1	3	11
Esc. Politécnica Sup. del Ejército	1	-	-	-	-	-	-	-	-	1	-
Academia de Aviación del E.T.	-	-	-	-	-	-	-	-	-	-	-
Academia General Básica de Subof.	1	-	-	-	-	1	1	1	1	-	-
Centro de Formación de Tropa Nº 1	1	-	1	-	1	1	1	-	-	-	-
Centro de Formación de Tropa Nº 2	1	-	1	-	1	1	-	-	1	1	1
Esc. de Guerra del E.T.	1	-	-	-	-	-	-	-	-	-	-
Esc. Militar de Montaña y Op. Esp.	1	-	-	-	-	1	-	1	-	-	1

1.3.3. Instalaciones de los centros.

1.3.3.4. Número de instalaciones recreativas.

C.G. EJÉRCITO DE TIERRA	CAFETERÍAS O BARES	SALAS DE LECTURA	SALAS DE JUEGO	SALAS DE PROYEC.	SALAS DE VISITA	SALAS MULTIMEDIA	SALAS DE MÚSICA	OTRAS
TOTAL	21	16	12	11	5	15	1	0
Academia General Militar	2	5	-	-	2	-	-	-
Academia de Infantería	3	-	1	-	1	-	-	-
Academia de Caballería	2	1	2	4	-	6	-	-
Academia de Artillería	2	1	1	1	1	1	1	-
Academia de Ingenieros	2	2	2	1	-	-	-	-
Academia de Logística	2	1	3	2	-	7	-	-
Esc. Politécnica Sup. del Ejército	2	-	-	1	1	-	-	-
Academia de Aviación del E.T.	-	2	2	-	-	-	-	-
Academia General Básica de Suboficiales	1	-	1	1	-	1	-	-
Centro de Formación de Tropa Nº 1	2	1	-	-	-	-	-	-
Centro de Formación de Tropa Nº 2	1	1	-	1	-	-	-	-
Esc. de Guerra del E.T.	1	1	-	-	-	-	-	-
Esc. Militar de Montaña y Op. Esp.	1	1	-	-	-	-	-	-

1.3.3. Instalaciones de los centros.

1.3.3.5. Dotaciones de los centros.

C.G. EJÉRCITO DE TIERRA	ORDENA- DORES	SIMULA- DORES	TELEVI- SORES	AUDIO	PIZA- RRAS DIGI- TALES	PROYEC- TORES	CADE- NAS MUSIC.	VÍDEOS	OTROS
TOTAL	6.549	37	69	6	51	501	8	11	4
Academia General Militar	735	3	14	2	12	80	2	2	-
Academia de Infantería	936	4	-	-	1	94	-	-	-
Academia de Caballería	402	4	13	3	4	27	1	-	4
Academia de Artillería	456	2	1	1	13	39	-	-	-
Academia de Ingenieros	957	3	10	-	4	42	-	-	-
Academia de Logística	1.284	8	3	-	2	71	1	-	-
Esc. Politécnica Sup. del Ejército	230	-	4	-	-	15	1	2	-
Academia de Aviación del E.T.	17	12	7	-	1	15	2	2	-
Academia General Básica de Subof.	236	-	7	-	1	30	-	5	-
Centro de Formación de Tropa Nº 1	622	-	-	-	9	20	-	-	-
Centro de Formación de Tropa Nº 2	200	1	-	-	-	40	-	-	-
Esc. de Guerra del E.T.	354	-	2	-	2	23	-	-	-
Esc. Militar de Montaña y Op. Esp.	120	-	8	-	2	5	1	-	-

1.3.4. Actividades culturales de los centros.

1.3.4.1. Número de actividades realizadas.

C.G. EJÉRCITO DE TIERRA	PELÍCULAS PROYECT.	SEMINARIOS Y SIMPOS.	VISITAS DE ESTUDIO EXTRANJ.	REPRESENT. TEATRO	VISITAS A MUSEOS, CONJ. ARQT.	CONCIERTOS	VISITAS DE ESTUDIO NACION.	OTRAS ACTIV.
TOTAL	1	10	0	0	15	3	2	7
Academia General Militar	-	2	-	-	4	-	-	-
Academia de Infantería	-	-	-	-	-	-	-	-
Academia de Caballería	-	1	-	-	-	-	-	6
Academia de Artillería	1	1	-	-	4	1	-	-
Academia de Ingenieros	-	1	-	-	7	1	-	-
Academia de Logística	-	-	-	-	-	-	-	1
Esc. Politécnica Sup. del Ejército	-	5	-	-	-	-	2	-
Academia de Aviación del E.T.	-	-	-	-	-	-	-	-
Academia General Básica de Subof.	-	-	-	-	-	1	-	-
Centro de Formación de Tropa Nº 1	-	-	-	-	-	-	-	-
Centro de Formación de Tropa Nº 2	-	-	-	-	-	-	-	-
Esc. de Guerra del E.T.	-	-	-	-	-	-	-	-
Esc. Militar de Montaña y Op. Esp.	-	-	-	-	-	-	-	-

1.4. Cuartel General de la Armada.

1.4.1. Centros docentes militares y oferta educativa.

1.4.1.1. Tipo de enseñanza que se imparte en los Centros.

C.G. ARMADA	ENSEÑANZA MILITAR DE FORMACIÓN	ENSEÑANZA MILITAR DE PERFECCIONAMIENTO	ALTOS ESTUDIOS DE LA DEFENSA NACIONAL	OTRO TIPO DE ENSEÑANZA
TOTAL	6	13	0	6
Esc. Naval Militar	SI	-	-	-
Esc. Téc. Sup. Ing. Armas Nav. (ETSIAN)	SI	SI	-	-
Esc. de Dotaciones Aeron. "CN. Cardona"	-	SI	-	-
Esc. de Suboficiales de la Armada	SI	SI	-	SI
Esc. de Espec. "Antonio Escaño"	SI	SI	-	SI
Esc. Infª Mª Gl. Albacete y Fuster	SI	SI	-	SI
Esc. de Esp. Fund. "E.N. La Graña"	SI	SI	-	-
Centro de Estudios Superiores Intendencia	-	SI	-	-
Esc. de Guerra Naval	-	SI	-	-
Esc. de Estudios Superiores	-	SI	-	-
Esc. de Hidrografía	-	SI	-	-
Esc. de Submarinos "A.G. de los Reyes"	-	SI	-	SI
Escuela Mil. de Buceo	-	SI	-	SI
Centro de Instrucción y Adiestramiento	-	SI	-	SI

1.4.2. El profesorado y otro personal en los centros docentes.

1.4.2.1. Número de profesores por categorías.

C.G. ARMADA	TOTAL	CATEGORÍAS MILITARES			CIVILES	OTROS
		Oficiales Generales	Oficiales	Suboficiales		
TOTAL	576	1	236	258	53	28
Esc. Naval Militar	53	-	45	-	7	1
Esc. Téc. Sup. Ing. Armas Nav. (ETSIAN)	30	-	27	-	3	-
Esc. de Dotaciones Aeronav. "CN. Cardona"	16	-	6	9	1	-
Esc. de Suboficiales de la Armada	42	-	17	13	12	-
Esc. de Espec. "Antonio Escaño"	116	-	28	75	7	6
Esc. de Infª Mª "Gral. Albacete y Fuster"	126	-	50	73	3	-
Esc. de Esp. Fund. "E.N. La Graña"	83	-	11	43	10	19
Centro de Estudios Sup. de Intendencia Armada	5	-	5	-	-	-
Esc. de Guerra Naval	5	1	4	-	-	-
Esc. de Estudios Sup. de la Armada	17	-	16	-	1	-
Esc. Hidrografía "Alejandro Malaspina"	20	-	10	5	5	-
Esc. de Submarinos "A.G. de los Reyes"	26	-	6	14	4	2
Esc. de Buceo de la Armada	16	-	5	11	-	-
Centro de Instrucción y Adiestramiento	21	-	6	15	-	-

1.4.2. El profesorado y otro personal en los centros docentes.

1.4.2.2. Mujeres en el profesorado y distribución porcentual.

C.G. ARMADA	TOTAL PROFESORAS	DISTRIBUCIÓN PORCENTUAL				
		Oficiales Generales	Oficiales	Suboficiales	Civiles	Otros
TOTAL	64	0,00	31,25	7,81	43,75	17,19
Esc. Naval Militar	6	-	50,00	-	50,00	-
Esc. Téc. Sup. Ing. Armas Nav. (ETSIAN)	3	-	100,00	-	-	-
Esc. de Dotaciones Aeronav. "CN. Cardona"	1	-	-	-	100,00	-
Esc. de Suboficiales de la Armada	12	-	16,67	8,33	75,00	-
Esc. de Espec. "Antonio Escaño"	6	-	16,67	-	83,33	-
Esc. de Infª Mª "Gral. Albacete y Fuster"	8	-	87,50	12,50	-	-
Esc. de Esp. Fund. "E.N. La Graña"	20	-	5,00	5,00	35,00	55,00
Centro de Estudios Sup. de Intendencia Armada	2	-	100,00	-	-	-
Esc. de Guerra Naval	0	-	-	-	-	-
Esc. de Estudios Sup. de la Armada	1	-	100,00	-	-	-
Esc. Hidrografía "Alejandro Malaspina"	1	-	-	-	100,00	-
Esc. de Submarinos "A.G. de los Reyes"	3	-	-	33,33	66,67	-
Esc. de Buceo de la Armada	0	-	-	-	-	-
Centro de Instrucción y Adiestramiento	1	-	-	100,00	-	-

1.4.2. El profesorado y otro personal en los centros docentes.

1.4.2.3. Número de profesores extraordinarios y conferenciantes.

C.G. ARMADA	PROFESORES EXTRAORDINARIOS					CONFERENCIANTES
	Total	Eméritos	Asociados	Visitantes	Honoríficos	
TOTAL	374	0	365	1	8	673
Esc. Naval Militar	6	-	6	-	-	18
Esc. Téc. Sup. Ing. de Armas Navales	11	-	5	-	6	6
Esc. de Dotaciones Aeronavales "CN. Cardona"	84	-	84	-	-	37
Esc. de Suboficiales de la Armada	31	-	31	-	-	9
Esc. de Espec. "Antonio de Escaño"	47	-	47	-	-	44
Esc. de Infª Mª "General Albacete y Fuster"	71	-	69	1	1	44
Esc. de Esp. Fund. "E.N. de la Graña"	38	-	38	-	-	28
Centro de Estudios Sup. de Intendencia Armada	4	-	4	-	-	166
Esc. de Guerra Naval	0	-	-	-	-	198
Esc. de Estudios Sup. de la Armada	1	-	-	-	1	3
Esc. de Hidrografía "Alejandro Malaspina"	0	-	-	-	-	39
Esc. de Submarinos "A.G. de los Reyes"	0	-	-	-	-	13
Esc. de Buceo de la Armada	54	-	54	-	-	4
Centro de Instrucción y Adiestramiento	27	-	27	-	-	64

1.4.2. El profesorado y otro personal en los centros docentes.

1.4.2.4. Número y categoría del personal no docente.

C.G. ARMADA	TOTAL	OFICIALES	SUBOFICIALES	TROPA Y MARINERÍA	CIVILES
TOTAL	839	49	130	516	144
Esc. Naval Militar	272	13	40	145	74
Esc. Téc. Sup. Ing. de Armas Navales	20	1	4	9	6
Esc. de Dotaciones Aeronavales "CN. Cardona"	5	1	-	4	-
Esc. de Suboficiales de la Armada	96	4	14	57	21
Esc. de Espec. "Antonio de Escaño"	150	10	27	94	19
Esc. de Infª Mª "General Albacete y Fuster"	115	7	15	90	3
Esc. de Esp. Fund. "E.N. de la Graña"	117	8	19	79	11
Centro de Estudios Sup. de Intendencia Armada	6	-	2	2	2
Esc. de Guerra Naval	16	1	4	6	5
Esc. de Estudios Sup. de la Armada	0	-	-	-	-
Esc. de Hidrografía "Alejandro Malaspina"	4	1	1	2	-
Esc. de Submarinos "A.G. de los Reyes"	15	2	1	10	2
Esc. de Buceo de la Armada	0	-	-	-	-
Centro de Instrucción y Adiestramiento	23	1	3	18	1

1.4.3. Instalaciones de los centros.

1.4.3.1. Número de instalaciones docentes y capacidad de las mismas.

C.G. ARMADA	AULAS		BIBLIOTECAS		SALONES DE ACTOS		EXISTENCIA DE CAMPO DE MANIOBRAS Y TIRO
	Núm.	Cap. Media	Núm.	Cap. Media	Núm.	Cap. Media	
TOTAL	344	25,42	19	28,47	14	183,00	1
Esc. Naval Militar	34	45,29	2	80,00	1	345,00	-
Esc. Téc. Sup. Ing. Armas Nav. (ETSIAN)	4	12,50	1	20,00	1	90,00	-
Esc. de Dotaciones Aeron. "CN. Cardona"	7	15,57	1	12,00	1	60,00	-
Esc. de Suboficiales de la Armada	25	34,00	2	49,00	1	436,00	-
Esc. de Espec. "Antonio Escaño"	143	20,99	3	15,33	2	245,00	-
Esc. Infª Mª "Gral. Albacete y Fuster"	32	26,72	2	16,00	1	450,00	1
Esc. de Esp. Fund. "E.N. La Graña"	43	33,05	1	70,00	1	300,00	-
Centro de Estudios Superiores Intendencia	2	23,50	1	4,00	-	-	-
Esc. de Guerra Naval	6	15,83	1	12,00	2	87,50	-
Esc. de Estudios Superiores	3	5,00	1	50,00	1	60,00	-
Esc. de Hidrografía	6	6,67	1	7,00	1	42,00	-
Esc. de Submarinos "A.G. de los Reyes"	21	20,00	2	10,00	1	60,00	-
Escuela Mil. de Buceo	6	18,33	-	-	-	-	-
Centro de Instrucción y Adiestramiento	12	15,83	1	10,00	1	54,00	-

La unidad empleada para medir la capacidad de las instalaciones es un alumno.

1.4.3. Instalaciones de los centros.

1.4.3.2. Número de instalaciones de prácticas y capacidad de las mismas.

C.G. ARMADA	LABORATORIOS		GABINETES MOTORES		TALLERES		GABINETES IDIOMAS		GABINETES AUDIOVISUALES		OTRAS INSTALACIONES	
	Núm.	Cap. Media	Núm.	Cap. Media	Núm.	Cap. Media	Núm.	Cap. Media	Núm.	Cap. Media	Núm.	Cap. Media
TOTAL	19	17,05	9	14,67	10	11,20	17	19,94	7	25,14	41	22,78
Esc. Naval Militar	3	72,00	3	72,00	-	-	2	48,00	-	-	11	225,00
Esc. Téc. Sup. Ing. Armas Nav.	5	70,00	-	-	-	-	-	-	-	-	-	-
Esc. de Dot. Aeronav. "CN. Cardona"	-	-	-	-	-	-	1	18,00	1	27,00	-	-
Esc. de Suboficiales de la Armada	-	-	-	-	-	-	-	-	-	-	1	25,00
Esc. de Espec. "Antonio Escaño"	9	170,00	6	60,00	1	70,00	5	140,00	3	90,00	12	224,00
Esc. de Infª Mª "Gral. Alb. y Fuster"	-	-	-	-	5	-	1	-	-	-	-	-
Esc. de Esp. Fund. "E.N. La Graña"	-	-	-	-	1	10,00	3	65,00	1	40,00	10	311,00
Centro de Est. Sup. de Intendencia	-	-	-	-	-	-	-	-	-	-	-	-
Esc. de Guerra Naval	-	-	-	-	-	-	-	-	-	-	-	-
Esc. de Estudios Sup. de la Armada	2	12,00	-	-	-	-	-	-	-	-	-	-
Esc. Hidrograf. "Alejandro Malaspina"	-	-	-	-	-	-	-	-	1	10,00	-	-
Esc. Submarinos "A.G. de los Reyes"	-	-	-	-	2	12,00	5	68,00	1	9,00	2	31,00
Esc. de Buceo de la Armada	-	-	-	-	1	20,00	-	-	-	-	1	50,00
Centro de Instrucc. y Adiestramiento	-	-	-	-	-	-	-	-	-	-	4	68,00

La unidad empleada para medir la capacidad de las instalaciones es un alumno.

1.4.3. Instalaciones de los centros.

1.4.3.3. Número de instalaciones deportivas.

C.G. ARMADA	GIMNASIOS	PISTAS HÍPICAS	PISTAS ATLET.	PICADEROS	GALERÍA TIRO	PISTAS APLICAC.	CAMPOS FÚTBOL	PISCINAS	POLIDEPORT.	PISTAS TENIS	OTRAS
TOTAL	9	0	3	0	2	1	5	4	2	7	17
Esc. Naval Militar	1	-	1	-	1	-	2	1	1	2	3
Esc. Téc. Sup. Ing. Armas Nav.	-	-	-	-	-	-	-	-	-	-	-
Esc. de Dot. Aeronav. "CN. Cardona"	-	-	-	-	-	-	-	-	-	-	-
Esc. de Suboficiales de la Armada	1	-	-	-	-	-	-	1	-	1	3
Esc. de Espec. "Antonio Escaño"	1	-	1	-	-	-	1	-	-	1	3
Esc. de Infª Mª "Gral. Alb. y Fuster"	1	-	-	-	1	-	-	-	-	-	-
Esc. de Esp. Fund. "E.N. La Graña"	1	-	-	-	-	1	1	-	-	1	7
Centro de Est. Sup. de Intendencia	-	-	-	-	-	-	-	-	-	-	-
Esc. de Guerra Naval	-	-	-	-	-	-	-	-	-	-	-
Esc. de Estudios Sup. de la Armada	1	-	-	-	-	-	-	-	-	-	-
Esc. Hidrograf. "Alejandro Malaspina"	1	-	-	-	-	-	-	-	-	1	-
Esc. Submarinos "A.G. de los Reyes"	1	-	1	-	-	-	1	2	1	1	-
Esc. de Buceo de la Armada	1	-	-	-	-	-	-	-	-	-	1
Centro de Instrucc. y Adiestramiento	-	-	-	-	-	-	-	-	-	-	-

1.4.3. Instalaciones de los centros.

1.4.3.4. Número de instalaciones recreativas.

C.G. ARMADA	CAFETERÍAS O BARES	SALAS DE LECTURA	SALAS DE JUEGO	SALAS DE PROYEC.	SALAS DE VISITA	SALAS MULTIMEDIA	SALAS DE MÚSICA	OTRAS
TOTAL	11	13	4	11	6	9	1	2
Esc. Naval Militar	1	2	1	1	2	-	1	-
Esc. Téc. Sup. Ing. Armas Nav. (ETSIAN)	-	1	-	-	-	-	-	-
Esc. de Dotaciones Aeronav. "CN. Cardona"	-	-	-	1	-	-	-	-
Esc. de Suboficiales de la Armada	1	4	1	1	-	3	-	-
Esc. de Espec. "Antonio Escaño"	1	2	1	-	1	1	-	-
Esc. de Infª Mª "Gral. Albacete y Fuster"	2	-	-	2	-	2	-	-
Esc. de Esp. Fund. "E.N. La Graña"	1	1	1	1	1	1	-	1
Centro de Estudios Sup. de Intendencia Armada	-	-	-	-	-	-	-	-
Esc. de Guerra Naval	2	1	-	3	1	-	-	-
Esc. de Estudios Sup. de la Armada	1	1	-	1	-	1	-	-
Esc. Hidrografía "Alejandro Malaspina"	1	1	-	1	-	1	-	-
Esc. de Submarinos "A.G. de los Reyes"	1	-	-	-	-	-	-	-
Esc. de Buceo de la Armada	-	-	-	-	1	-	-	1
Centro de Instrucción y Adiestramiento	-	-	-	-	-	-	-	-

1.4.3. Instalaciones de los centros.

1.4.3.5. Dotaciones de los centros.

C.G. ARMADA	ORDENADORES	SIMULADORES	TELEVISORES	AUDIO	PIZZARRAS DIGITALES	PROYECTORES	CADENAS MUSIC.	VÍDEOS	OTROS
TOTAL	2.426	26	101	3	107	291	9	13	0
Esc. Naval Militar	46	3	5	-	32	31	1	-	-
Esc. Téc. Sup. Ing. Armas Nav.	45	-	5	-	4	2	-	2	-
Esc. de Dot. Aeronav. "CN. Cardona"	74	-	4	-	7	5	1	3	-
Esc. de Suboficiales de la Armada	167	-	4	-	10	25	-	3	-
Esc. de Espec. "Antonio Escaño"	612	12	29	-	10	114	3	-	-
Esc. de Infª Mª "Gral. Alb. y Fuster"	367	2	15	1	3	34	2	-	-
Esc. de Esp. Fund. "E.N. La Graña"	710	2	22	-	11	30	-	3	-
Centro de Est. Sup. de Intendencia	57	-	4	-	2	4	2	2	-
Esc. de Guerra Naval	57	-	5	1	2	5	-	-	-
Esc. de Estudios Sup. de la Armada	7	-	1	1	3	1	-	-	-
Esc. Hidrograf. "Alejandro Malaspina"	43	-	-	-	8	1	-	-	-
Esc. Submarinos "A.G. de los Reyes"	56	7	1	-	2	21	-	-	-
Esc. de Buceo de la Armada	38	-	1	-	3	6	-	-	-
Centro de Instrucc. y Adiestramiento	147	-	5	-	10	12	-	-	-

1.4.4. Actividades culturales de los centros.

1.4.4.1. Número de actividades realizadas.

C.G. ARMADA	PELÍCULAS PROYECT.	SEMINA- RIOS Y SIMPOS.	VISITAS DE ESTUDIO EXTRANJ.	REPRE- SENT. TEATRO	VISITAS A MUSEOS, CONJ. ARQT.	CONCIER- TOS	VISITAS DE ESTUDIO NACION.	OTRAS ACTIV.
TOTAL	13	27	2	0	20	5	4	3
Esc. Naval Militar	-	6	2	-	-	3	-	-
Esc. Téc. Sup. Ing. Armas Nav. (ETSIAN)	-	-	-	-	-	-	-	-
Esc. de Dotaciones Aeronav. "CN. Cardona"	10	4	-	-	-	-	-	-
Esc. de Suboficiales de la Armada	3	-	-	-	3	1	-	-
Esc. de Espec. "Antonio Escaño"	-	-	-	-	-	-	-	-
Esc. de Infª Mª "Gral. Albacete y Fuster"	-	-	-	-	-	1	-	-
Esc. de Esp. Fund. "E.N. La Graña"	-	-	-	-	11	-	-	-
Centro de Estudios Sup. de Intendencia Armada	-	15	-	-	2	-	1	-
Esc. de Guerra Naval	-	1	-	-	-	-	2	-
Esc. de Estudios Sup. de la Armada	-	-	-	-	-	-	-	3
Esc. Hidrografía "Alejandro Malaspina"	-	-	-	-	-	-	1	-
Esc. de Submarinos "A.G. de los Reyes"	-	1	-	-	4	-	-	-
Esc. de Buceo de la Armada	-	-	-	-	-	-	-	-
Centro de Instrucción y Adiestramiento	-	-	-	-	-	-	-	-

1.5 Cuartel General del Ejército del Aire y del Espacio.

1.5.1. Centros docentes militares y oferta educativa.

1.5.1.1. Tipo de enseñanza que se imparte en los Centros.

C.G. EJÉRCITO DEL AIRE	ENSEÑANZA MILITAR DE FORMACIÓN	ENSEÑANZA MILITAR DE PERFECCIONAMIENTO	ALTOS ESTUDIOS DE LA DEFENSA NACIONAL	OTRO TIPO DE ENSEÑANZA
TOTAL	11	11	0	2
Academia General del Aire	SI	SI	-	SI
Esc. Mil. Caza y Ataque (Ala 23)	SI	-	-	-
Grupo de Escuelas de Maticán	SI	SI	-	-
Esc. Mil. de Helicópteros (Ala 78)	SI	SI	-	-
Esc. de Téc. de Segur., Defensa y Apoyo	SI	SI	-	-
Esc. Téc. Mando, Control y Telec.	SI	SI	-	-
Esc. de Técnicas Aeronáuticas	SI	SI	-	-
Esc. Mil. de Paracaidismo "Méndez Parada"	SI	SI	-	-
Academia Básica del Aire	SI	SI	-	SI
Escuadrón de Enseñanza de Automoción	SI	SI	-	-
Centro Cartográfico y Fotográfico del EA	SI	SI	-	-
Centro de Guerra Aérea	-	SI	-	-

1.5.2. El profesorado y otro personal en los centros docentes.

1.5.2.1. Número de profesores por categorías.

C.G. EJÉRCITO DEL AIRE	TOTAL	CATEGORÍAS MILITARES			CIVILES	OTROS
		Oficiales Generales	Oficiales	Suboficiales		
TOTAL	742	1	417	288	29	7
Academia General del Aire	99	-	98	-	1	-
Esc. Mil. Caza y Ataque (Ala 23)	16	-	16	-	-	-
Grupo de Escuelas de Matacán	60	-	35	23	-	2
Esc. Mil. de Helicópteros (Ala 78)	53	-	43	9	1	-
Esc. de Técn. de Segur., Defensa y Apoyo	51	-	9	42	-	-
Esc. Téc. Mando, Control y Telec.	58	-	28	30	-	-
Esc. de Técnicas Aeronáuticas	118	-	81	30	2	5
Esc. Mil. de Paracaidismo "Méndez Parada"	55	-	24	31	-	-
Academia Básica del Aire	162	-	52	90	20	-
Escuadrón de Enseñanza de Automoción	27	-	6	21	-	-
Centro Cartográfico y Fotográfico del EA	15	-	4	11	-	-
Centro de Guerra Aérea	28	1	21	1	5	-

1.5.2. El profesorado y otro personal en los centros docentes.

1.5.2.2. Mujeres en el profesorado y distribución porcentual.

C.G. EJÉRCITO DEL AIRE	TOTAL PROFESORAS	DISTRIBUCIÓN PORCENTUAL				
		Oficiales Generales	Oficiales	Suboficiales	Civiles	Otros
TOTAL	88	0,00	56,82	25,00	17,05	1,14
Academia General del Aire	8	-	100,00	-	-	-
Esc. Mil. Caza y Ataque (Ala 23)	1	-	100,00	-	-	-
Grupo de Escuelas de Matacán	3	-	33,33	66,67	-	-
Esc. Mil. de Helicópteros (Ala 78)	3	-	100,00	-	-	-
Esc. de Técn. de Segur., Defensa y Apoyo	7	-	14,29	85,71	-	-
Esc. Téc. Mando, Control y Telec.	4	-	75,00	25,00	-	-
Esc. de Técnicas Aeronáuticas	23	-	78,26	13,04	4,35	4,35
Esc. Mil. de Paracaidismo "Méndez Parada"	1	-	100,00	-	-	-
Academia Básica del Aire	33	-	33,33	30,30	36,36	-
Escuadrón de Enseñanza de Automoción	1	-	100,00	-	-	-
Centro Cartográfico y Fotográfico del EA	0	-	-	-	-	-
Centro de Guerra Aérea	4	-	50,00	-	50,00	-

1.5.2. El profesorado y otro personal en los centros docentes.

1.5.2.3. Número de profesores extraordinarios y conferenciantes.

C.G. EJÉRCITO DEL AIRE	PROFESORES EXTRAORDINARIOS					CONFERENCIANTES
	Total	Eméritos	Asociados	Visitantes	Honoríficos	
TOTAL	216	0	211	5	0	701
Academia General del Aire	11	-	6	5	-	23
Esc. Mil. Caza y Ataque (Ala 23)	11	-	11	-	-	11
Grupo de Escuelas de Maticán	1	-	1	-	-	19
Esc. Mil. de Helicópteros (Ala 78)	1	-	1	-	-	-
Esc. de Téc. de Segur., Defensa y Apoyo	27	-	27	-	-	36
Esc. Téc. Mando, Control y Telec.	8	-	8	-	-	51
Esc. de Técnicas Aeronáuticas	48	-	48	-	-	197
Esc. Mil. de Paracaidismo "Méndez Parada"	93	-	93	-	-	27
Academia Básica del Aire	0	-	-	-	-	19
Escuadrón de Enseñanza de Automoción	10	-	10	-	-	5
Centro Cartográfico y Fotográfico del EA	6	-	6	-	-	8
Centro de Guerra Aérea	0	-	-	-	-	305

1.5.2. El profesorado y otro personal en los centros docentes.

1.5.2.4. Número y categoría del personal no docente.

C.G. EJÉRCITO DEL AIRE	TOTAL	OFICIALES	SUBOFICIALES	TROPA Y MARINERÍA	CIVILES
TOTAL	1.286	11	367	784	124
Academia General del Aire	728	3	286	348	91
Esc. Mil. Caza y Ataque (Ala 23)	13	-	3	9	1
Grupo de Escuelas de Maticán	11	1	1	8	1
Esc. Mil. de Helicópteros (Ala 78)	25	-	5	19	1
Esc. de Téc. de Segur., Defensa y Apoyo	73	2	7	64	-
Esc. Téc. Mando, Control y Telec.	26	1	2	23	-
Esc. de Técnicas Aeronáuticas	24	-	2	20	2
Esc. Mil. de Paracaidismo "Méndez Parada"	10	-	-	5	5
Academia Básica del Aire	321	3	50	247	21
Escuadrón de Enseñanza de Automoción	34	1	4	29	-
Centro Cartográfico y Fotográfico del EA	3	-	1	2	-
Centro de Guerra Aérea	18	-	6	10	2

1.5.3. Instalaciones de los centros.

1.5.3.1. Número de instalaciones docentes y capacidad de las mismas.

C.G. EJÉRCITO DEL AIRE	AULAS		BIBLIOTECAS		SALONES DE ACTOS		EXISTENCIA DE CAMPO DE MANIOBRAS Y TIRO
	Núm.	Cap. Media	Núm.	Cap. Media	Núm.	Cap. Media	
TOTAL	176	35,50	12	19,75	13	193,85	4
Academia General del Aire	16	66,56	1	62,00	1	425,00	1
Esc. Mil. Caza y Ataque (Ala 23)	6	10,33	2	12,50	2	194,00	-
Grupo de Escuelas de Maticán	13	8,38	1	10,00	1	133,00	1
Esc. Mil. de Helicópteros (Ala 78)	4	15,50	1	10,00	1	400,00	-
Esc. de Técn. de Segur., Defensa y Apoyo	36	35,89	1	39,00	1	300,00	1
Esc. Téc. Mando, Control y Telec.	16	28,81	1	12,00	2	103,50	-
Esc. de Técnicas Aeronáuticas	18	37,00	1	25,00	2	122,50	-
Esc. Mil. de Paracaidismo "Méndez Parada"	8	31,00	1	14,00	-	-	-
Academia Básica del Aire	40	41,73	1	20,00	1	288,00	1
Escuadrón de Enseñanza de Automoción	9	31,89	-	-	1	60,00	-
Centro Cartográfico y Fotográfico del EA	3	14,67	1	20,00	1	74,00	-
Centro de Guerra Aérea	7	40,43	1	-	-	-	-

La unidad empleada para medir la capacidad de las instalaciones es un alumno.

1.5.3. Instalaciones de los centros.

1.5.3.2. Número de instalaciones de prácticas y capacidad de las mismas.

C.G. EJÉRCITO DEL AIRE	LABORATORIOS		GABINETES MOTORES		TALLERES		GABINETES IDIOMAS		GABINETES AUDIOVISUALES		OTRAS INSTALACIONES	
	Núm.	Cap. Media	Núm.	Cap. Media	Núm.	Cap. Media	Núm.	Cap. Media	Núm.	Cap. Media	Núm.	Cap. Media
TOTAL	27	23,07	2	23,00	3	44,33	8	23,50	8	26,50	2	18,00
Academia General del Aire	-	-	-	-	-	-	2	24,00	-	-	-	-
Esc. Mil. Caza y Ataque (Ala 23)	-	-	-	-	-	-	-	-	1	3,00	-	-
Grupo de Escuelas de Maticán	-	-	-	-	-	-	1	30,00	1	9,00	-	-
Esc. Mil. de Helicópteros (Ala 78)	-	-	1	16,00	-	-	1	10,00	1	80,00	1	6,00
Esc. de Técn. de Segur., Def. y Apoyo	2	16,00	-	-	-	-	1	10,00	-	-	-	-
Esc. Téc. Mando, Control y Telec.	13	14,23	-	-	-	-	1	26,00	-	-	-	-
Esc. de Técnicas Aeronáuticas	1	20,00	-	-	-	-	1	28,00	-	-	-	-
Esc. Mil. de Paracaidismo "M. Parada"	-	-	-	-	-	-	-	-	-	-	-	-
Academia Básica del Aire	11	35,09	1	30,00	1	74,00	1	36,00	4	25,00	1	30,00
Escuadrón de Enseñ. de Automoción	-	-	-	-	2	29,50	-	-	-	-	-	-
Centro Cartogr. y Fotogr. del EA	-	-	-	-	-	-	-	-	1	20,00	-	-
Centro de Guerra Aérea	-	-	-	-	-	-	-	-	-	-	-	-

La unidad empleada para medir la capacidad de las instalaciones es un alumno.

1.5.3. Instalaciones de los centros.

1.5.3.3. Número de instalaciones deportivas.

C.G. EJÉRCITO DEL AIRE	GIMNASIOS	PISTAS HÍPICAS	PISTAS ATLET.	PICADEROS	GALERÍA TIRO	PISTAS APLICAC.	CAMPOS FÚTBOL	PISCINAS	POLIDEPORT.	PISTAS TENIS	OTRAS
TOTAL	10	0	8	0	9	8	8	7	2	12	25
Academia General del Aire	1	-	1	-	2	1	1	1	1	2	6
Esc. Mil. Caza y Ataque (Ala 23)	1	-	1	-	1	-	1	1	-	1	2
Grupo de Escuelas de Maticán	1	-	1	-	1	1	1	-	-	2	3
Esc. Mil. de Helicópteros (Ala 78)	1	-	-	-	-	-	-	1	-	2	2
Esc. de Técn. de Segur., Defensa y Apoyo	1	-	1	-	-	2	1	-	-	-	-
Esc. Téc. Mando, Control y Telec.	1	-	1	-	1	1	2	1	-	2	4
Esc. de Técnicas Aeronáuticas	1	-	-	-	1	1	-	-	-	-	-
Esc. Mil. de Paracaidismo "Méndez Parada"	1	-	1	-	-	1	1	2	-	1	2
Academia Básica del Aire	1	-	1	-	3	1	1	1	1	2	6
Escuadrón de Enseñanza de Automoción	-	-	-	-	-	-	-	-	-	-	-
Centro Cartográfico y Fotográfico del EA	1	-	1	-	-	-	-	-	-	-	-
Centro de Guerra Aérea	-	-	-	-	-	-	-	-	-	-	-

1.5.3. Instalaciones de los centros.

1.5.3.4. Número de instalaciones recreativas.

C.G. EJÉRCITO DEL AIRE	CAFETERÍAS O BARES	SALAS DE LECTURA	SALAS DE JUEGO	SALAS DE PROYEC.	SALAS DE VISITA	SALAS MULTIMEDIA	SALAS DE MÚSICA	OTRAS
TOTAL	16	7	7	7	4	5	2	0
Academia General del Aire	2	1	-	2	1	1	1	-
Esc. Mil. Caza y Ataque (Ala 23)	2	-	1	-	-	-	-	-
Grupo de Escuelas de Maticán	1	-	-	-	-	-	-	-
Esc. Mil. de Helicópteros (Ala 78)	1	-	-	-	-	-	-	-
Esc. de Técn. de Segur., Defensa y Apoyo	1	2	2	1	1	3	-	-
Esc. Téc. Mando, Control y Telec.	2	1	1	2	-	-	-	-
Esc. de Técnicas Aeronáuticas	1	-	2	1	1	-	-	-
Esc. Mil. de Paracaidismo "Méndez Parada"	2	1	-	-	-	-	-	-
Academia Básica del Aire	2	2	1	1	1	1	1	-
Escuadrón de Enseñanza de Automoción	-	-	-	-	-	-	-	-
Centro Cartográfico y Fotográfico del EA	1	-	-	-	-	-	-	-
Centro de Guerra Aérea	1	-	-	-	-	-	-	-

1.5.3. Instalaciones de los centros.

1.5.3.5. Dotaciones de los centros.

C.G. EJÉRCITO DEL AIRE	ORDENA- DORES	SIMULA- DORES	TELEVI- SORES	AUDIO	PIZA- RRAS DIGI- TALES	PROYEC- TORES	CADE- NAS MUSIC.	VÍDEOS	OTROS
TOTAL	1.998	26	48	2	29	246	5	11	23
Academia General del Aire	46	2	1	1	2	19	-	-	-
Esc. Mil. Caza y Ataque (Ala 23)	57	1	11	-	5	7	-	1	10
Grupo de Escuelas de Maticán	39	3	2	-	3	6	-	-	-
Esc. Mil. de Helicópteros (Ala 78)	57	2	2	1	3	7	1	-	9
Esc. de Técn. de Segur., Def. y Apoyo	260	2	-	-	8	35	-	-	-
Esc. Téc. Mando, Control y Telec.	360	4	9	-	2	33	-	-	-
Esc. de Técnicas Aeronáuticas	237	1	3	-	1	20	1	4	4
Esc. Mil. de Paracaidismo "Méndez P.	81	5	6	-	3	10	-	4	-
Academia Básica del Aire	720	4	-	-	-	88	-	-	-
Escuadrón de Enseñanza de Autom.	15	2	4	-	2	10	3	1	-
Centro Cartográfico y Fotográfico del EA	44	-	1	-	-	4	-	-	-
Centro de Guerra Aérea	82	-	9	-	-	7	-	1	-

1.5.4. Actividades culturales de los centros.

1.5.4.1. Número de actividades realizadas.

C.G. EJÉRCITO DEL AIRE	PELÍCULAS PROYECT.	SEMINA- RIOS Y SIMPOS.	VISITAS DE ESTUDIO EXTRANJ.	REPRE- SENT. TEATRO	VISITAS A MUSEOS, CONJ. ARQT.	CONCIER- TOS	VISITAS DE ESTUDIO NACION.	OTRAS ACTIV.
TOTAL	0	44	0	0	20	1	3	34
Academia General del Aire	-	15	-	-	6	1	1	2
Esc. Mil. Caza y Ataque (Ala 23)	-	-	-	-	-	-	-	-
Grupo de Escuelas de Maticán	-	15	-	-	-	-	-	7
Esc. Mil. de Helicópteros (Ala 78)	-	-	-	-	1	-	-	-
Esc. de Técn. de Segur., Defensa y Apoyo	-	10	-	-	-	-	-	-
Esc. Téc. Mando, Control y Telec.	-	-	-	-	-	-	-	-
Esc. de Técnicas Aeronáuticas	-	-	-	-	-	-	-	25
Esc. Mil. de Paracaidismo "Méndez Parada"	-	-	-	-	-	-	-	-
Academia Básica del Aire	-	4	-	-	-	-	1	-
Escuadrón de Enseñanza de Automoción	-	-	-	-	-	-	-	-
Centro Cartográfico y Fotográfico del EA	-	-	-	-	2	-	-	-
Centro de Guerra Aérea	-	-	-	-	11	-	1	-

2. CURSOS Y ESTUDIOS REALIZADOS EN CENTROS DOCENTES MILITARES

Cursos y estudios en el Ministerio de Defensa.

Cuadro resumen.

Cuadro resumen de la totalidad de cursos.

RESUMEN GENERAL	TOTAL	CURSOS EN CENTROS DOCENTES MILITARES					OTROS CURSOS Y ESTUDIOS (Realizados en otros centros de enseñanza y unidades, centros y organismos)				
		Total	Órgano Central	E.T.	Armada	E.A.	Total	Centros nacionales	Centros extranjeros	OO.II.	No consta
Cursos convocados	1.167	1.047	189	196	394	268	120	61	46	1	12
Cursos realizados	1.066	974	174	184	355	261	92	41	39	1	11
Cursos finalizados	602	569	116	105	202	146	33	17	14	-	2
Alumnos que realizan	30.202	28.605	3.504	12.888	5.874	6.339	1.597	1.342	61	1	193

Los cursos se contabilizan a 31 de diciembre del año de la estadística.

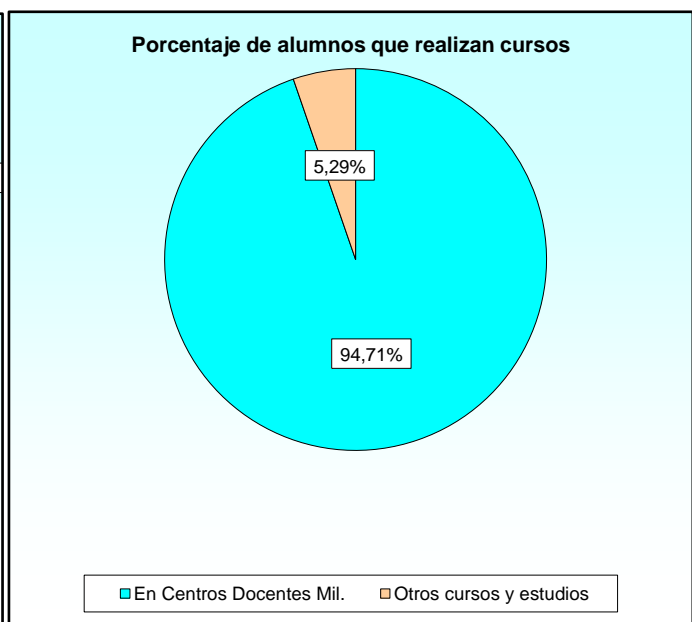
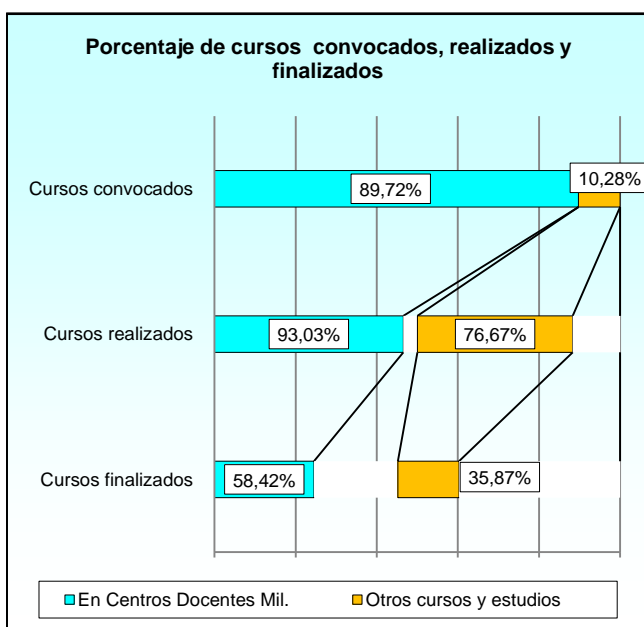
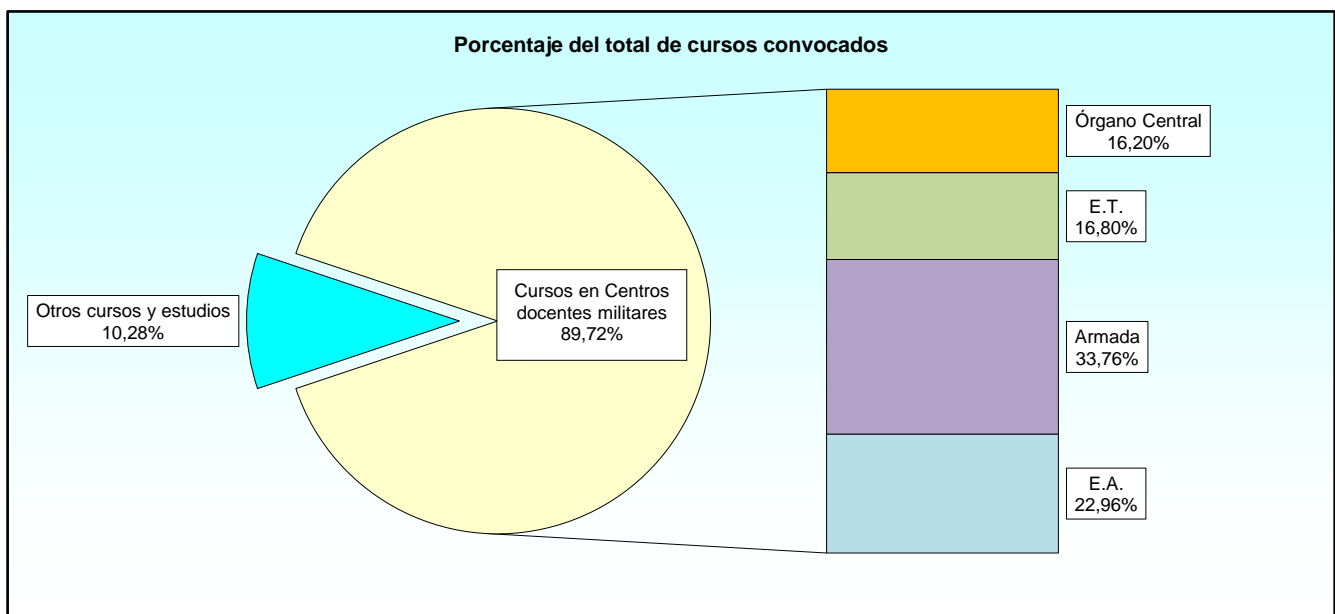

Cursos y estudios en el Ministerio de Defensa.

Cuadro resumen.

Evolución del número total de cursos realizados durante los últimos años en el Ministerio de Defensa

EJÉRCITOS Y ORGANISMO	2012	2013	2014	2015	2016	2017	2018	2019	2020	2021	2022
TOTAL	1.116	1.015	1.166	1.257	1.353	1.306	1.172	1.095	849	1.044	1.066
O.C.D.	343	246	277	314	348	336	215	176	148	178	194
Ejército de Tierra	165	195	267	292	322	314	237	228	185	210	194
Armada	406	406	384	443	448	435	454	424	324	374	369
Ejército del Aire y del Espacio	202	168	238	208	235	221	266	267	192	282	309

Cursos realizados en Centros de enseñanza y Otros cursos y estudios.

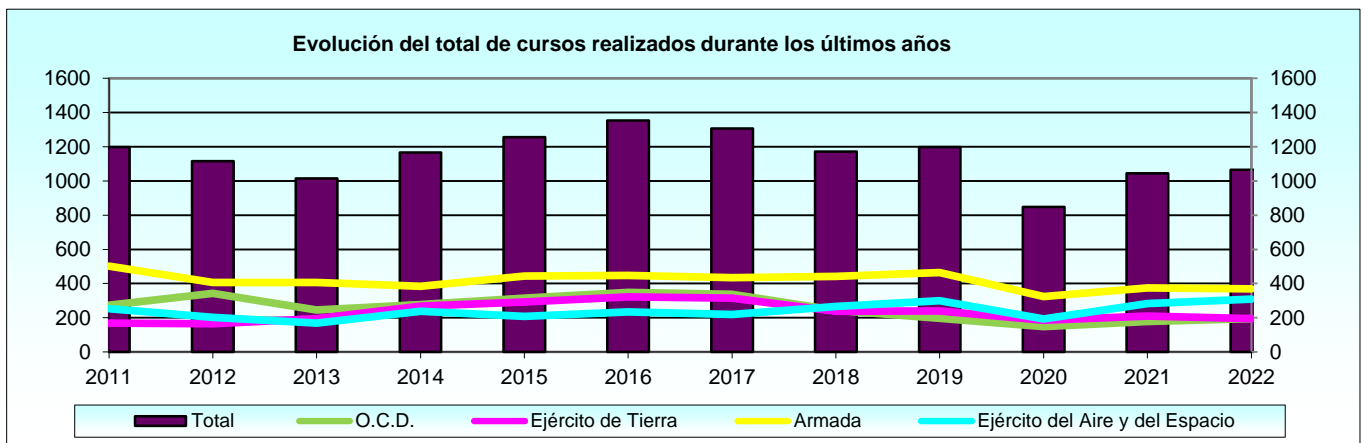

2. Cursos y estudios realizados en centros docentes militares.

2.0. Cuadro resumen.

2.0.0. Cuadro resumen de los cursos realizados en centros docentes militares.

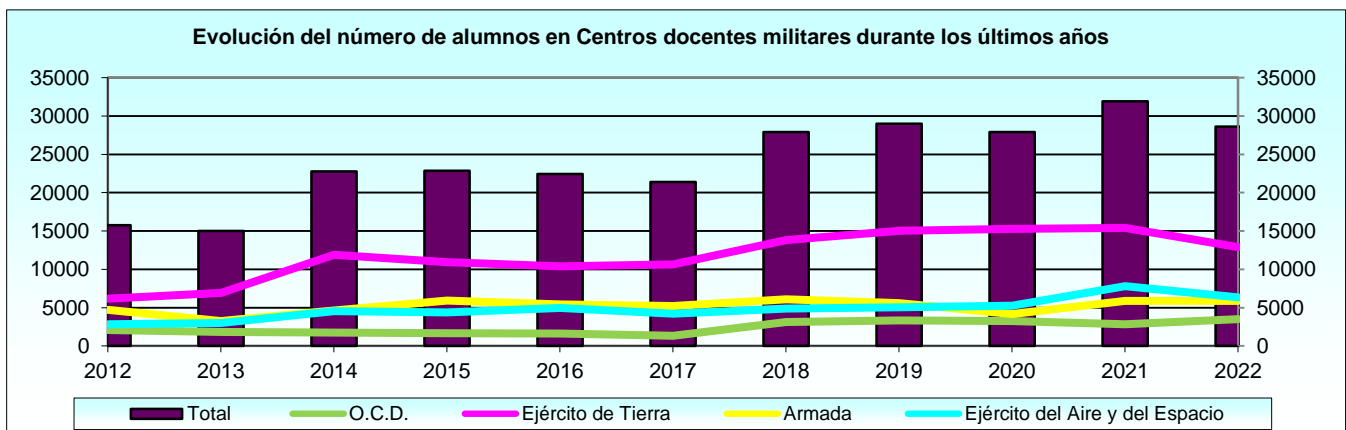
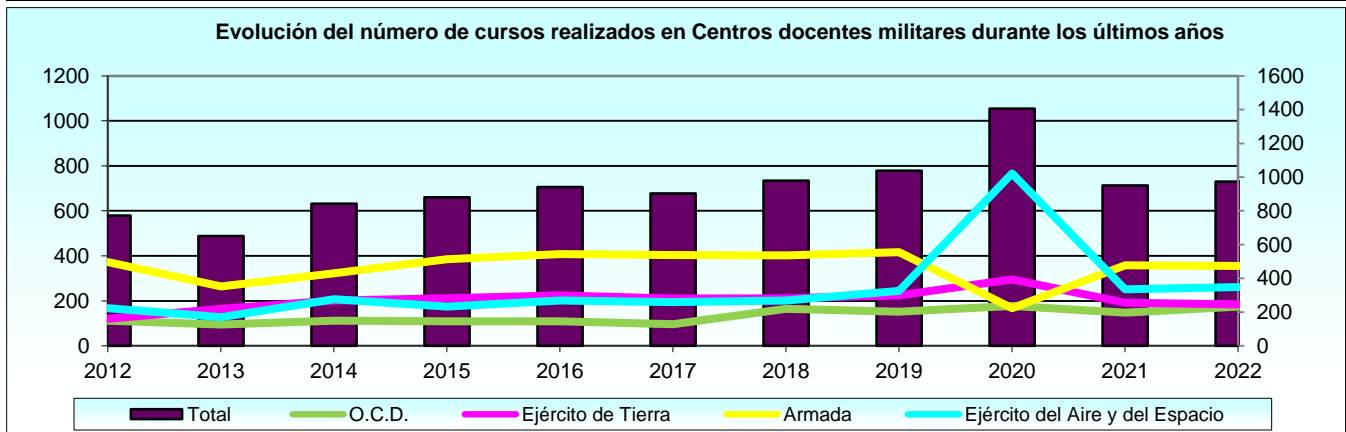
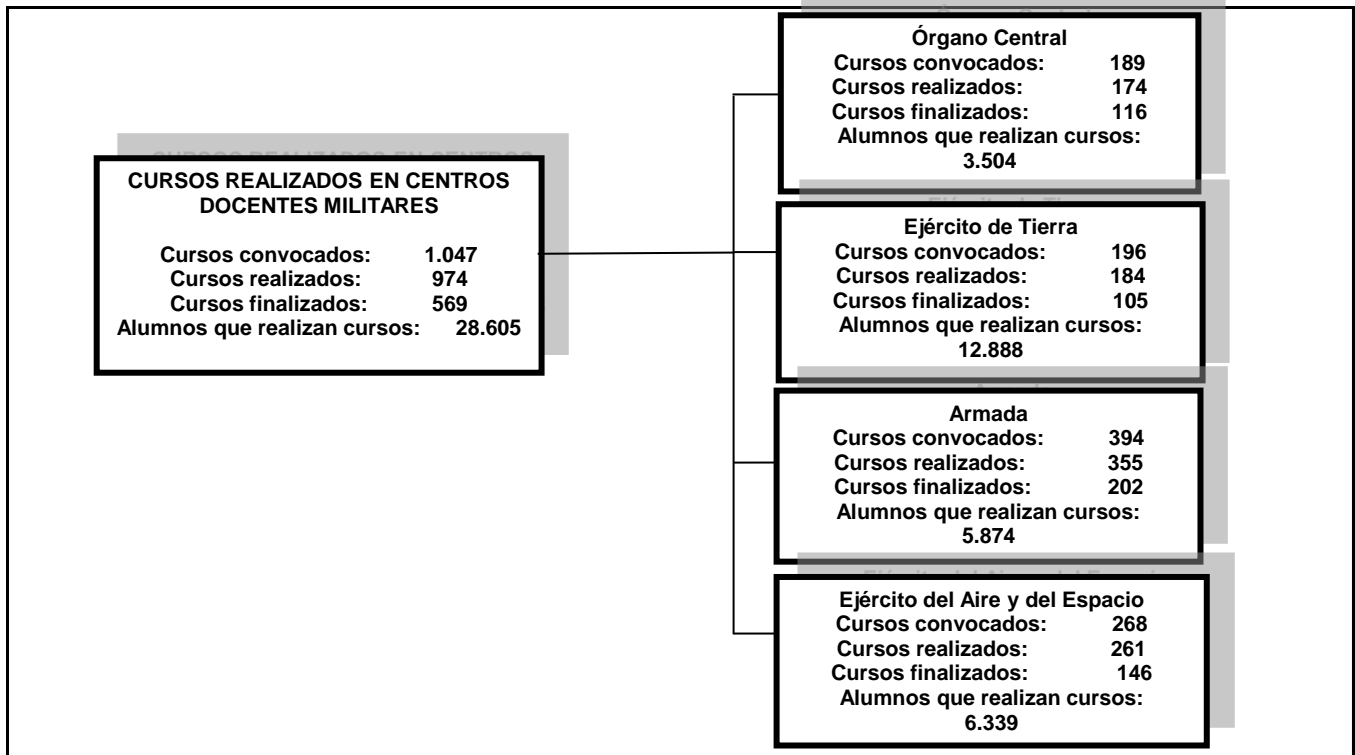

2. Cursos y estudios realizados en Centros Docentes Militares.

2.1. Distribución por Ejércitos y Organismo.

2.1.1. Cursos convocados.

2.1.1.1. Número de cursos convocados en el año según el tipo de enseñanza.

EJÉRCITOS Y ORGANISMO	TOTAL	TIPO DE ENSEÑANZA		
		Formación	Perfeccionamiento	Altos estudios de la Defensa Nacional
TOTAL	1.047	283	754	10
Órgano Central de Defensa	189	22	157	10
Ejército de Tierra	196	90	106	-
Armada	394	87	307	-
Ejército del Aire y del Espacio	268	84	184	-

2.1.1. Cursos convocados.

2.1.1.2. Número de cursos convocados según el número de años académicos.

EJÉRCITOS Y ORGANISMO	TOTAL	AÑOS ACADÉMICOS		
		Menos de un año	Un año	Más de un año
TOTAL	1.047	584	347	116
Órgano Central de Defensa	189	109	47	33
Ejército de Tierra	196	137	45	14
Armada	394	233	96	65
Ejército del Aire y del Espacio	268	105	159	4

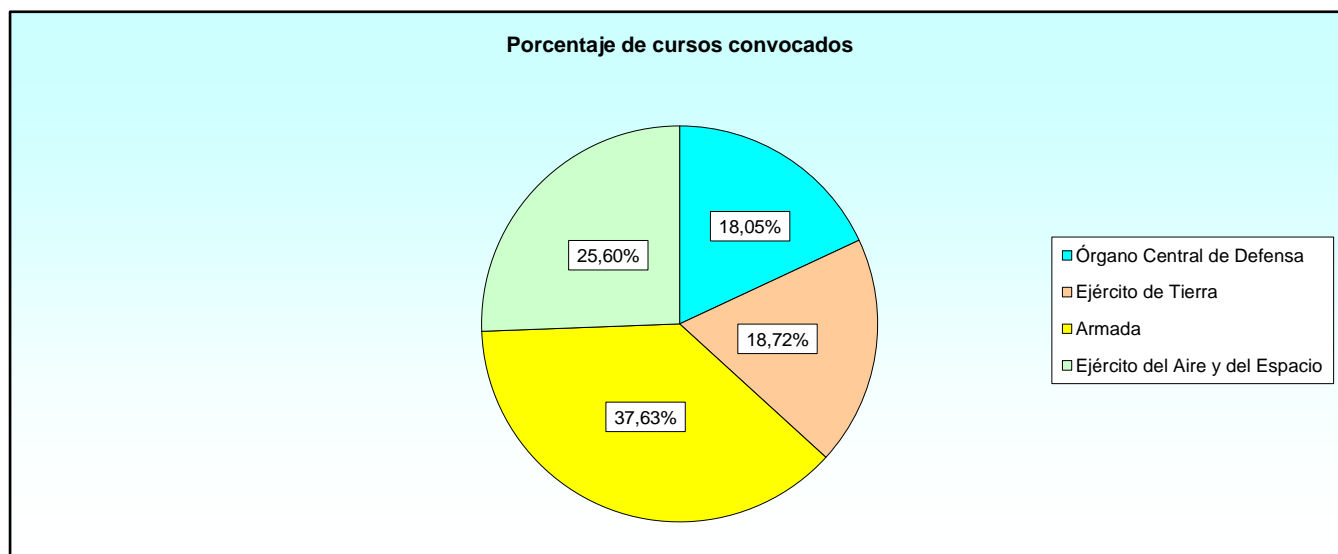

2.1.2. Cursos realizados.

2.1.2.1. Número de cursos realizados según el tipo de enseñanza.

EJÉRCITOS Y ORGANISMO	TOTAL	TIPO DE ENSEÑANZA		
		Formación	Perfeccionamiento	Altos estudios de la Defensa Nacional
TOTAL	974	269	695	10
Órgano Central de Defensa	174	22	142	10
Ejército de Tierra	184	90	94	-
Armada	355	76	279	-
Ejército del Aire y del Espacio	261	81	180	-

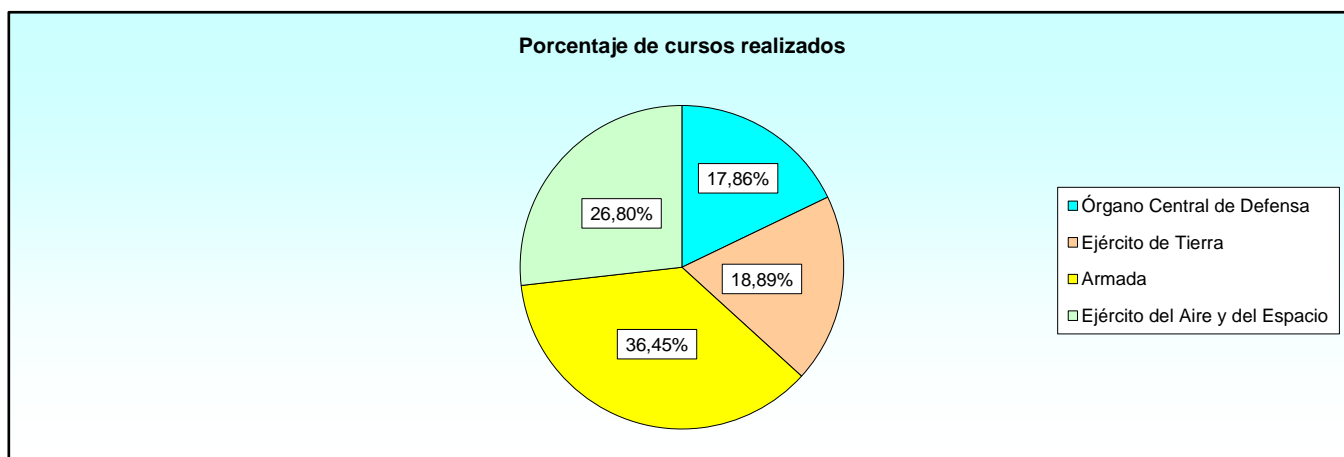

2.1.2. Cursos realizados.

2.1.2.2. Número de cursos de formación realizados según el grado de la enseñanza.

EJÉRCITOS Y ORGANISMO	TOTAL	ENSEÑANZA MILITAR DE FORMACIÓN						
		Ofic.	E. Téc. Of.	E Ofic. Enferm.	Subof.	E. Compl.	MPTM	No consta
TOTAL	269	84	2	6	97	2	58	20
Órgano Central de Defensa	22	16	-	2	2	-	2	-
Ejército de Tierra	90	19	-	3	45	2	17	4
Armada	76	32	-	1	27	-	-	16
Ejército del Aire y del Espacio	81	17	2	-	23	-	39	-

2.1.2. Cursos realizados.

2.1.2.3. Número de cursos realizados según su duración en días.

EJÉRCITOS Y ORGANISMO	TOTAL	NÚMERO DE CURSOS					
		Menor o igual 30 días	Entre 31 y 60 días	Entre 61 y 90 días	Entre 91 y 180 días	Entre 181 y 360 días	Más de 360 días
TOTAL	974	232	154	104	175	247	62
Órgano Central de Defensa	174	19	32	28	40	30	25
Ejército de Tierra	184	9	16	33	35	70	21
Armada	355	96	64	28	40	112	15
Ejército del Aire y del Espacio	261	108	42	15	60	35	1

2.1.2. Cursos realizados.

2.1.2.4. Número de solicitantes.

EJÉRCITOS Y ORGANISMO	TOTAL SOLICITUDES	Nº DE VECES SOLICITADO EL CURSO			
		Una vez	Dos veces	Tres veces	Más de tres veces
TOTAL	44.463	34.672	398	109	599
Órgano Central de Defensa	6.941	6.604	108	45	184
Ejército de Tierra	16.658	16.282	152	27	197
Armada	12.179	11.786	138	37	218
Ejército del Aire y del Espacio	8.685	7.294	532	138	721

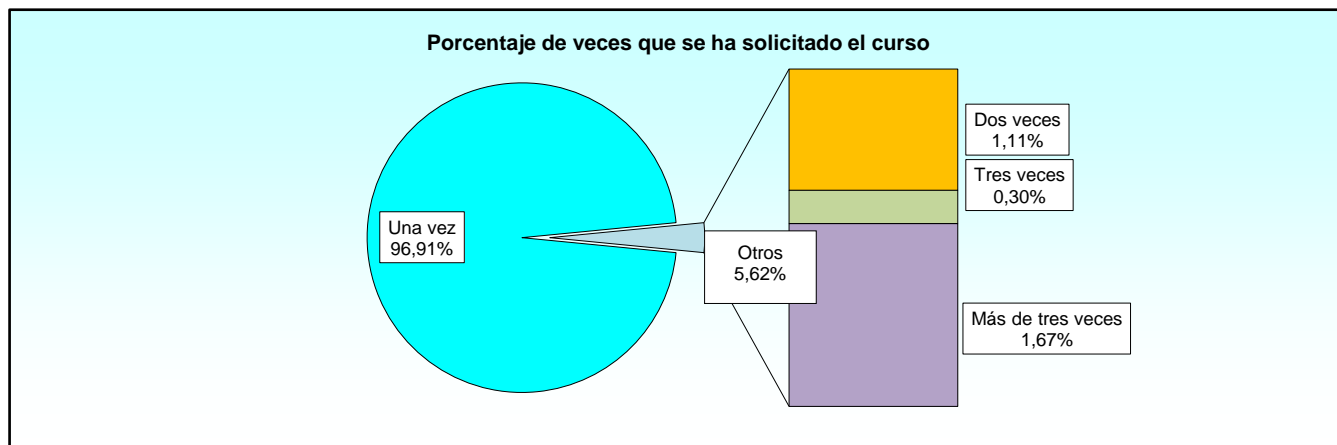

2.1.2. Cursos realizados.

2.1.2.5. Número total de alumnos según el sexo.

EJÉRCITOS Y ORGANISMO	TOTAL	HOMBRES	MUJERES
TOTAL	28.605	25.318	3.287
Órgano Central de Defensa	3.504	2.761	743
Ejército de Tierra	12.888	11.769	1.119
Armada	5.874	5.182	692
Ejército del Aire y del Espacio	6.339	5.606	733

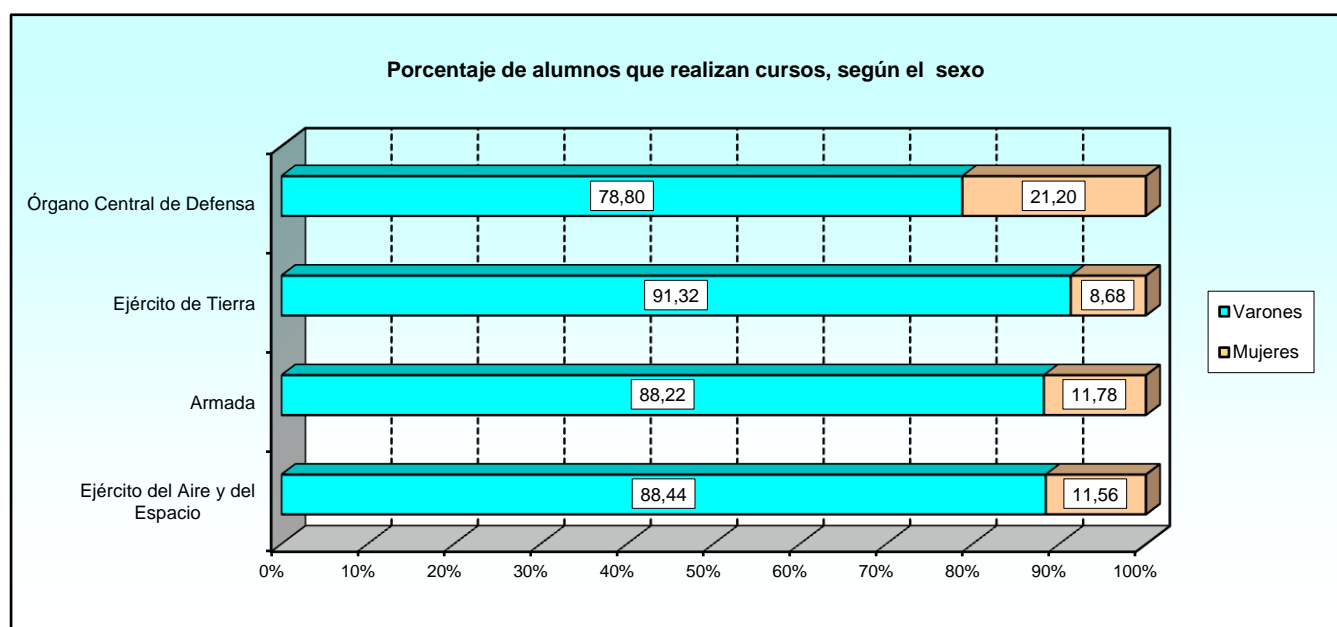

2.1.2. Cursos realizados.

2.1.2.6. Número de alumnos según el origen.

EJÉRCITOS Y ORGANISMO	TOTAL	ORIGEN DE LOS ALUMNOS					
		Cuerpos Comunes	Ejército de Tierra	Armada	Ejército del Aire y del Espacio	Guardia Civil	Otros*
TOTAL	28.605	1.083	14.594	6.226	5.834	20	848
Órgano Central de Defensa	3.504	1.022	1.563	388	506	6	19
Ejército de Tierra	12.888	35	12.093	71	62	10	617
Armada	5.874	9	90	5.616	51	3	105
Ejército del Aire y del Espacio	6.339	17	848	151	5.215	1	107

* Se incluye el personal civil funcionario o laboral, policías, ...

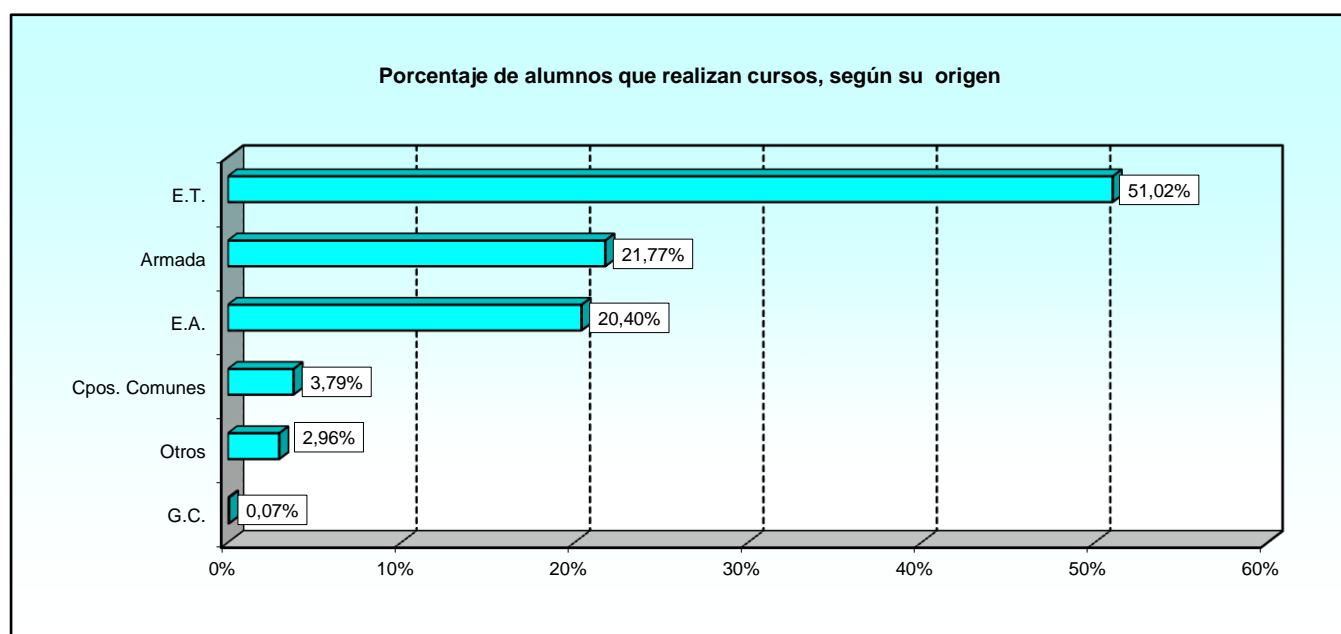

2.1.2. Cursos realizados.

2.1.2.7. Número de mujeres alumnas según el origen.

EJÉRCITOS Y ORGANISMO	TOTAL	ORIGEN DE LOS ALUMNOS					
		Cuerpos Comunes	Ejército de Tierra	Armada	Ejército del Aire y del Espacio	Guardia Civil	Otros*
TOTAL	3.287	484	1.236	705	754	2	106
Órgano Central de Defensa	743	464	163	33	82	1	-
Ejército de Tierra	1.119	14	1.020	3	8	1	73
Armada	692	1	1	666	4	-	20
Ejército del Aire y del Espacio	733	5	52	3	660	-	13

* Se incluye el personal civil funcionario o laboral, policías, ...

CURSOS Y ESTUDIOS REALIZADOS EN CENTROS DOCENTES MILITARES
Distribución por Ejércitos y Organismo

2.1.2. Cursos realizados.

2.1.2.8. Número de alumnos según la categoría.

EJÉRCITOS Y ORGANISMO	TOTAL ALUMNOS	CATEGORÍA DE LOS ALUMNOS					
		Oficiales Grales.	Oficiales	Suboficiales	Tropa y marinería	Alumnos en formación	Otros
TOTAL	28.605	12	4.658	5.497	15.518	2.072	848
Órgano Central de Defensa	3.504	12	1.552	681	1.015	225	19
Ejército de Tierra	12.888	-	1.351	1.559	8.237	1.124	617
Armada	5.874	-	744	1.454	3.198	373	105
Ejército del Aire y del Espacio	6.339	-	1.011	1.803	3.068	350	107

2.1.2. Cursos realizados.

2.1.2.9. Número de mujeres alumnas según la categoría.

EJÉRCITOS Y ORGANISMO	TOTAL MUJERES	CATEGORÍA DE LOS ALUMNOS					
		Oficiales Grales.	Oficiales	Suboficiales	Tropa y marinería	Alumnos en formación	Otros
TOTAL	3.287	1	602	460	1.776	342	106
Órgano Central de Defensa	743	1	390	46	181	125	-
Ejército de Tierra	1.119	-	98	92	726	130	73
Armada	692	-	43	143	437	49	20
Ejército del Aire y del Espacio	733	-	71	179	432	38	13

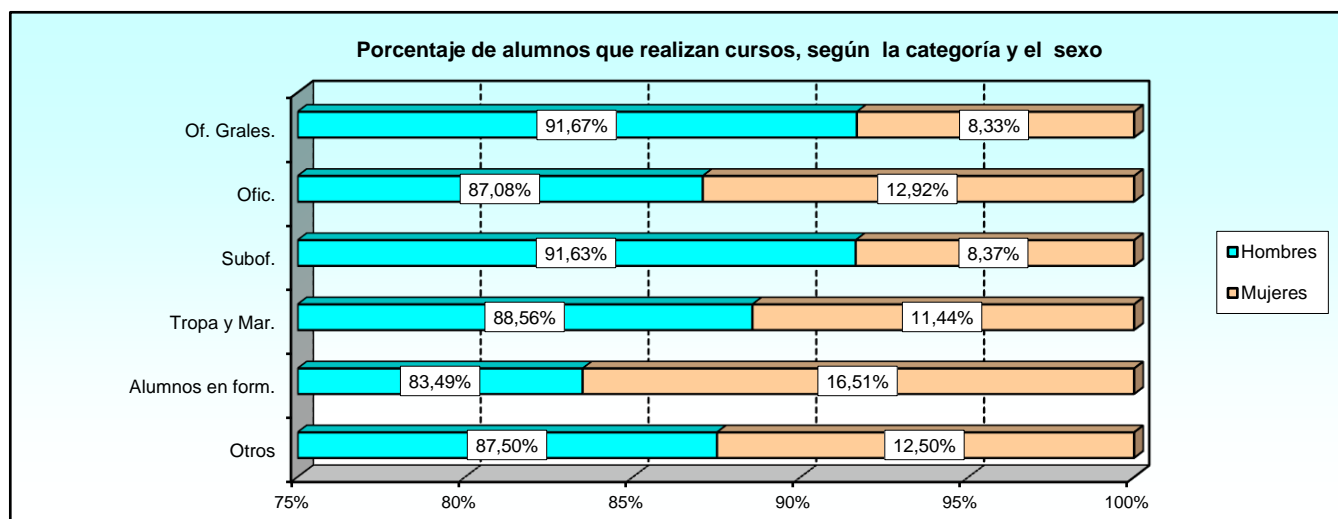

2.1.2. Cursos realizados.

2.1.2.10. Número de alumnos según la edad.

EJÉRCITOS Y ORGANISMO	TOTAL	EDAD							
		18-23	24-29	30-35	36-41	42-47	48-53	54-59	60 o más
TOTAL	28.604	7.890	8.385	4.313	3.063	2.595	1.577	735	46
Órgano Central de Defensa	3.503	150	523	615	662	694	521	302	36
Ejército de Tierra	12.888	5.298	4.212	1.228	862	755	400	132	1
Armada	5.874	1.148	1.591	1.319	856	622	259	79	-
Ejército del Aire y del Espacio	6.339	1.294	2.059	1.151	683	524	397	222	9

2.1.2. Cursos realizados.

2.1.2.11. Número de mujeres alumnas según la edad.

EJÉRCITOS Y ORGANISMO	TOTAL	EDAD							
		18-23	24-29	30-35	36-41	42-47	48-53	54-59	60 o más
TOTAL	3.287	831	1.014	503	398	366	130	40	5
Órgano Central de Defensa	743	70	164	128	129	132	79	36	5
Ejército de Tierra	1.119	478	389	87	82	64	17	2	-
Armada	692	146	216	160	97	64	9	-	-
Ejército del Aire y del Espacio	733	137	245	128	90	106	25	2	-

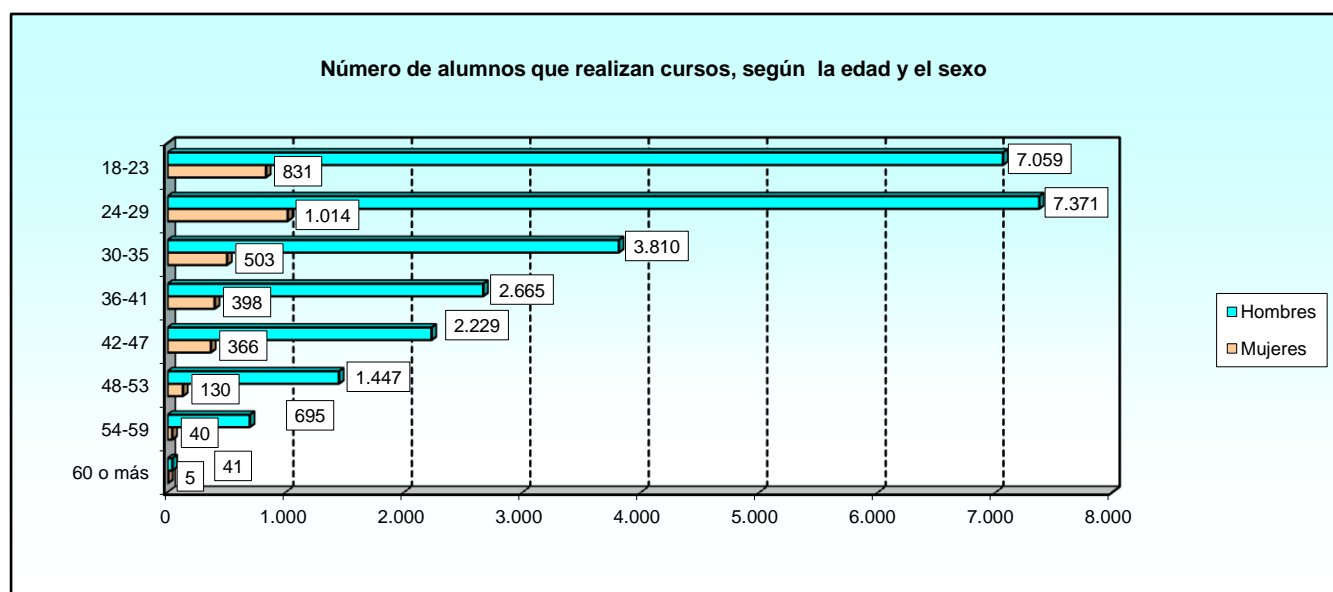

2.1.2. Cursos realizados.

2.1.2.12. Número de alumnos según el tipo de cursos que realizan y el sexo.

EJÉRCITOS Y ORGANISMO	TOTAL	ENSE. MIL. FORM.			ENSE. MIL. PERFECC			ALTOS ESTUDIOS DE LA DEF. NAC.		
		Total Form.	H	M	Total Perfecc.	H	M	Total AEDN	H	M
TOTAL	28.605	15.546	13.642	1.904	12.715	11.361	1.354	344	315	29
Órgano Central de Defensa	3.504	495	276	219	2.665	2.170	495	344	315	29
Ejército de Tierra	12.888	9.990	9.079	911	2.898	2.690	208	0	-	-
Armada	5.874	2.359	1.968	391	3.515	3.214	301	0	-	-
Ejército del Aire y del Espacio	6.339	2.702	2.319	383	3.637	3.287	350	0	-	-

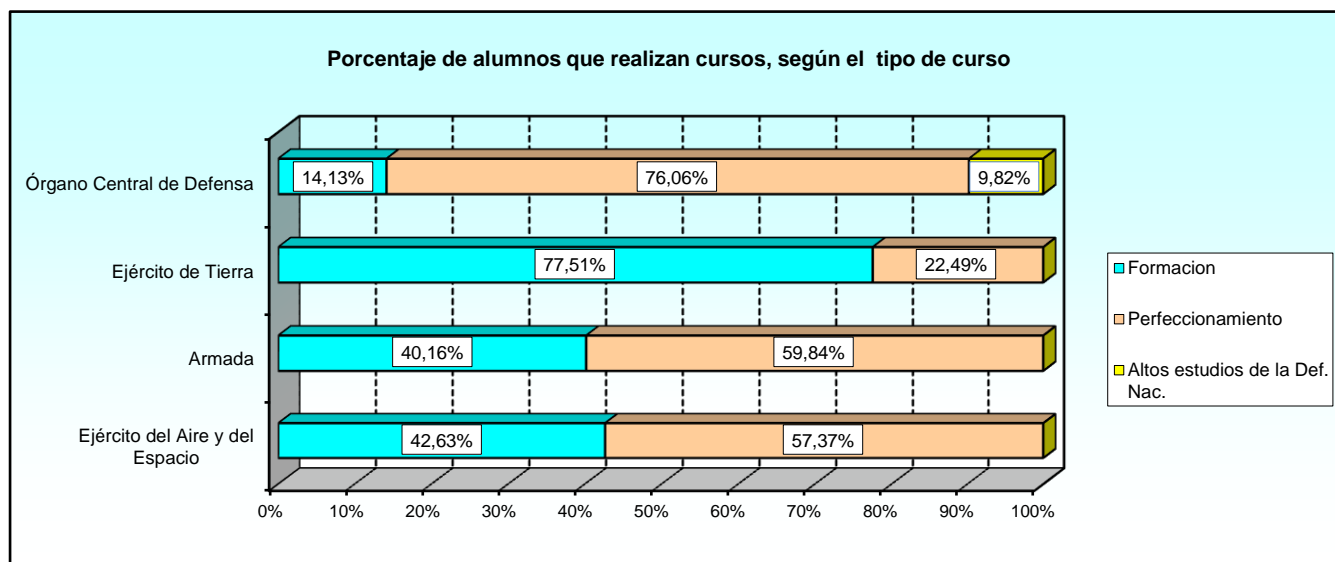

2.1.2. Cursos realizados.

2.1.2.13. Número total de alumnos en formación según la escala.

EJÉRCITOS Y ORGANISMO	TOTAL	ENSEÑANZA MILITAR DE FORMACIÓN						
		Escala Oficiales	Escala Técnica de Oficiales	Escala de Oficiales Enfermeros	Escala Suboficiales	Escala de Complemento	MPTM	No consta
TOTAL	15.546	2.464	26	132	3.552	7	8.040	1.325
Órgano Central de Defensa	495	311	-	89	58	-	37	-
Ejército de Tierra	9.990	1.268	-	40	2.002	7	6.659	14
Armada	2.359	423	-	3	622	-	-	1.311
Ejército del Aire y del Espacio	2.702	462	26	-	870	-	1.344	-

2.1.2. Cursos realizados.

2.1.2.14. Número de mujeres alumnas en formación según la escala.

EJÉRCITOS Y ORGANISMO	TOTAL	ENSEÑANZA MILITAR DE FORMACIÓN						
		Escala Oficiales	Escala Técnica de Oficiales	Escala de Oficiales Enfermeros	Escala Suboficiales	Escala de Complemento	MPTM	No consta
TOTAL	1.904	401	2	48	392	0	813	248
Órgano Central de Defensa	219	158	-	44	11	-	6	-
Ejército de Tierra	911	153	-	4	158	-	594	2
Armada	391	47	-	-	98	-	-	246
Ejército del Aire y del Espacio	383	43	2	-	125	-	213	-

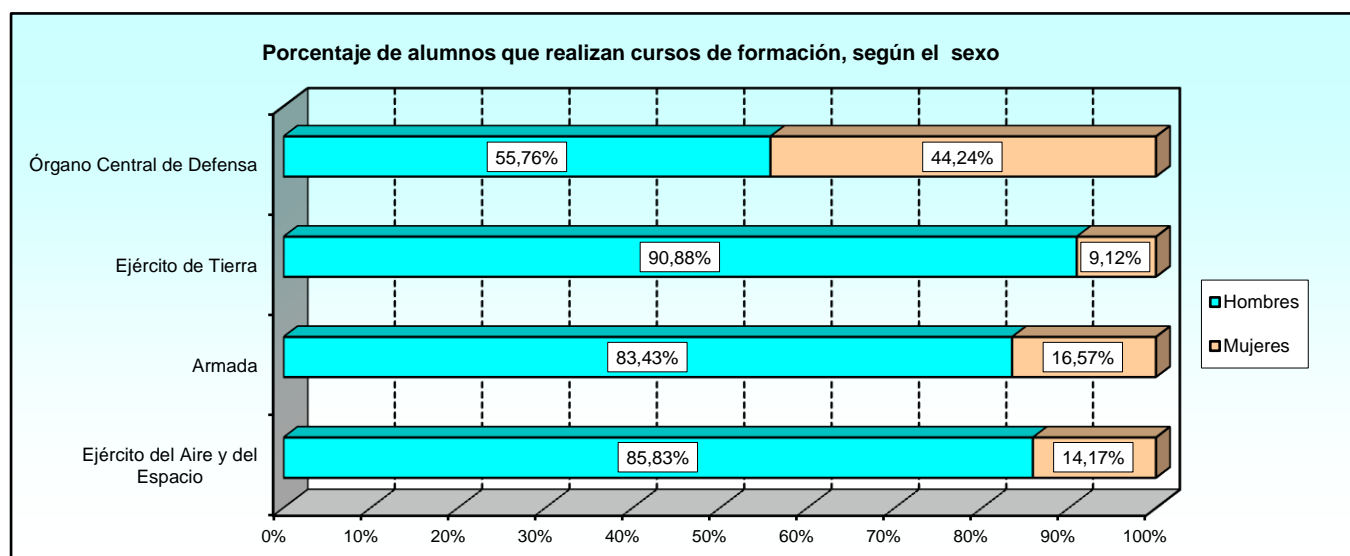

2.1.2. Cursos realizados.

2.1.2.15. Número total de alumnos en cursos de perfeccionamiento según el tipo de personal.

EJÉRCITOS Y ORGANISMO	TOTAL	ENSEÑANZA MILITAR DE PERFECCIONAMIENTO			
		Personal Militar	Personal Civil	Reservistas	Otro personal
TOTAL	12.715	12.664	0	50	1
Órgano Central de Defensa	2.665	2.643	-	22	-
Ejército de Tierra	2.898	2.897	-	1	-
Armada	3.515	3.491	-	23	1
Ejército del Aire y del Espacio	3.637	3.633	-	4	-

2.1.2. Cursos realizados.

2.1.2.16. Número total de mujeres alumnas en cursos de perfeccionamiento según el tipo de personal.

EJÉRCITOS Y ORGANISMO	TOTAL	ENSEÑANZA MILITAR DE PERFECCIONAMIENTO			
		Personal Militar	Personal Civil	Reservistas	Otro personal
TOTAL	1.354	1.344	0	10	0
Órgano Central de Defensa	495	486	-	9	-
Ejército de Tierra	208	208	-	-	-
Armada	301	301	-	-	-
Ejército del Aire y del Espacio	350	349	-	1	-

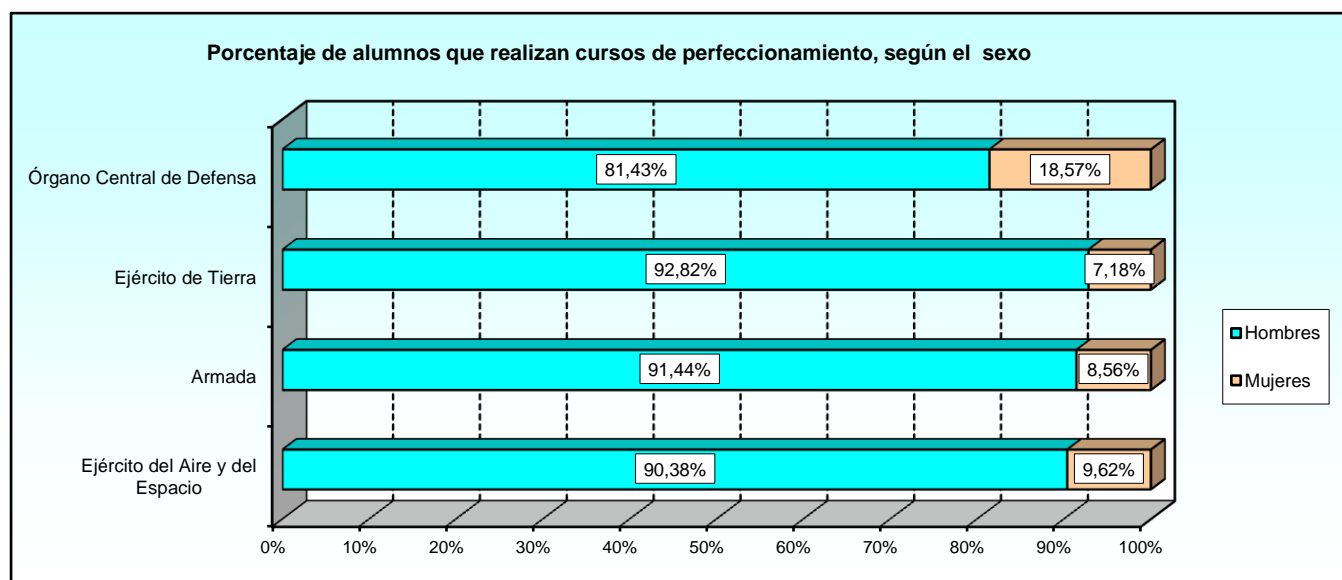

2.1.2. Cursos realizados.

2.1.2.17. Número de alumnos que causan baja en los cursos.

EJÉRCITOS Y ORGANISMO	TOTAL ALUMNOS	TOTAL BAJAS	BAJAS	
			Hombres	Mujeres
TOTAL	28.605	772	675	97
Órgano Central de Defensa	3.504	54	42	12
Ejército de Tierra	12.888	537	482	55
Armada	5.874	100	84	16
Ejército del Aire y del Espacio	6.339	81	67	14

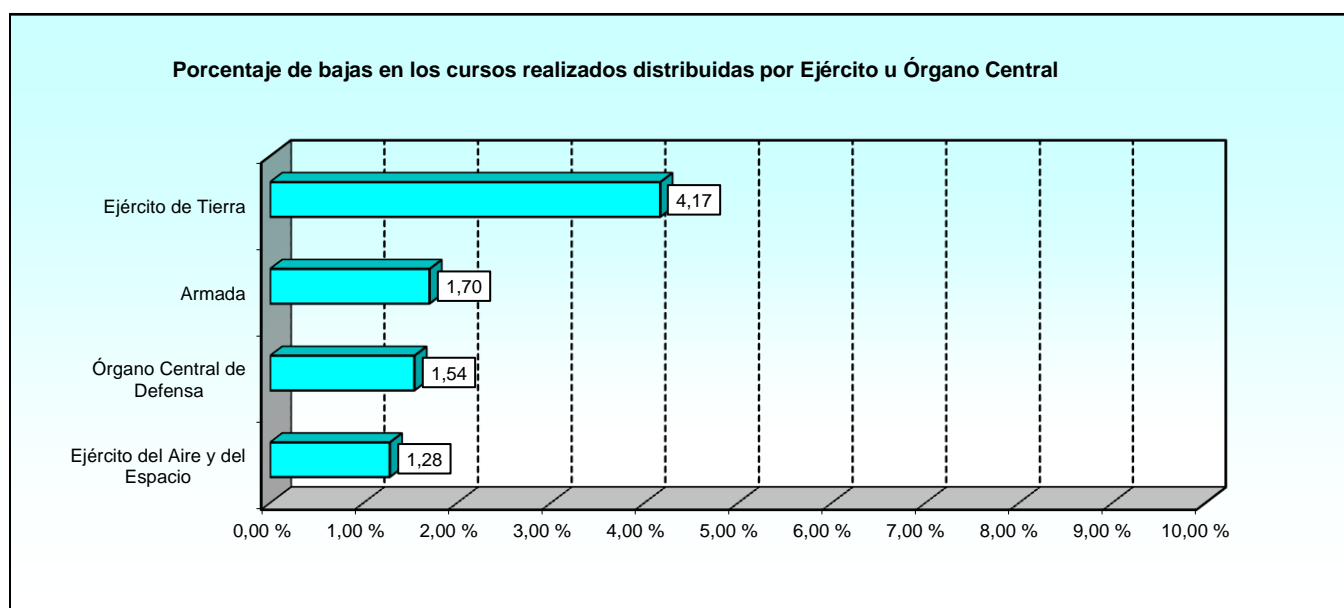

CURSOS Y ESTUDIOS REALIZADOS EN CENTROS DOCENTES MILITARES
Distribución por Ejércitos y Organismo

2.1.2. Cursos realizados.

2.1.2.18. Número de alumnos según el motivo de la baja.

MOTIVO DE LA BAJA	TOTAL	EJÉRCITOS Y ORGANISMO			
		Órgano Central	Ejército de Tierra	Armada	Ejército del Aire y del Espacio
TOTAL	769	51	537	100	81
A petición propia (Art.29 OD 464/2017)	6	-	3	1	2
A petición propia (Art.30 OD 464/2017)	0	-	-	-	-
A propuesta centro (Art.30 OD 464/2017)	4	1	3	-	-
A propuesta del centro docente militar	1	-	-	1	-
Anulada (Art. 27 OD 464/2017)	0	-	-	-	-
Aplazamiento (Art. 31.1, R.D. 168/2009)	1	-	-	-	1
Aplazamiento (Art. 31.1.E) R.D.168/2009)	0	-	-	-	-
Aplazamiento justificado	2	2	-	-	-
Aplazamiento pte. Expte. Resolucion (FFE)	4	-	-	-	4
Baja (pendiente de publicación)	12	-	10	2	-
Baja insufi. cond. psicofísica (ET)	0	-	-	-	-
Baja justificada	9	9	-	-	-
Baja sent. fir. delit. doloso art. 71.2.E FE	0	-	-	-	-
Baja temporal para el servicio	1	1	-	-	-
Baja voluntaria C. Form.(form. espec-ET)	0	-	-	-	-
Baja voluntaria en centro de formación	432	1	336	59	36
Curso anulado	36	-	36	-	-
Enfermedad (Art. 28 OD 464/2017)	0	-	-	-	-
Enfermedad (Art.30 OD 464/2017)	1	1	-	-	-
Error administrativo en nombramiento	3	2	-	1	-
Excepcionales (Art.28 OD 464/2017)	0	-	-	-	-
Fallecimiento	1	-	1	-	-
Falta apt. psicofísicas	3	-	-	-	3
Falta apt. psicofísicas (no rep.) alumno	1	-	1	-	-
Falta apt. Psicofísicas (no rep.) ME.	4	-	2	2	-
Falta asistencia o bajo rendimiento	5	-	-	5	-
Faltas justificadas (Art.30 OD 464/2017)	0	-	-	-	-
Ingreso centro docente (O.Def.368/17)	10	-	7	-	3
Ingreso en centro docente de formación	17	-	17	-	-
Insuficiencia apt. psicofísica (derivada del serv)	11	-	4	2	5
Lesión o enfermedad (no repite) ET	0	-	-	-	-
Lesión o enfermedad (repite)	48	-	43	5	-
Necesidades del servicio	17	15	2	-	-
Necesidades servicio (Art. 28 OD 464/2017)	0	-	-	-	-
Necesidades servicio (Art.30 OD 464/2017)	2	1	-	1	-
No apto	0	-	-	-	-
No apto (Art.31 OD 464/2017)	1	1	-	-	-
No presentado	2	1	1	-	-
No reunir condiciones de la convocatoria	4	-	-	4	-
No superar módulo (Art.30 OD 464/2017)	1	-	-	-	1
No superar pruebas (no repite)	9	4	5	-	-
No superar pruebas (repite)	0	-	-	-	-
No superar pruebas agotado repetir (ET)	0	-	-	-	-
Otros motivos	14	6	8	-	-
Pase situación distinta activo (Art. 30)	0	-	-	-	-
Perdida definitiva condición psico.	2	2	-	-	-
Petición propia	102	2	58	17	25
Razones excepc. Debidamente acreditadas	1	1	-	-	-
Razones excepcionales (Art.30 OD 464/2017)	0	-	-	-	-
Renuncia	1	1	-	-	-
Renuncia (Art.33)/R.D.168/2009	1	-	-	-	1

CURSOS Y ESTUDIOS REALIZADOS EN CENTROS DOCENTES MILITARES
Distribución por Ejércitos y Organismo

2.1.2. Cursos realizados.

2.1.2.19. Número de mujeres alumnas según el motivo de la baja.

MOTIVO DE LA BAJA	TOTAL	EJÉRCITOS Y ORGANISMO			
		Órgano Central	Ejército de Tierra	Armada	Ejército del Aire y del Espacio
TOTAL	97	12	55	16	14
Aplazamiento pte. Expte. Resolución (FFE)	2	-	-	-	2
Baja temporal para el servicio	1	1	-	-	-
Baja voluntaria en centro de formación	51	-	36	11	4
Curso anulado	1	-	1	-	-
Error administrativo en nombramiento	1	1	-	-	-
Falta apt. Psicofísicas (no rep.) ME.	1	-	-	1	-
Falta asistencia o bajo rendimiento	1	-	-	1	-
Ingreso centro docente (O.Def.368/17)	1	-	1	-	-
Ingreso en centro docente de formación	3	-	3	-	-
Insuficiencia apt. psicofísica (derivada del serv)	4	-	-	-	4
Lesión o enfermedad (repite)	6	-	5	1	-
Necesidades del servicio	9	9	-	-	-
Necesidades servicio (Art.30 OD 464/2017)	1	-	-	1	-
No superar módulo (Art.30 OD 464/2017)	1	-	-	-	1
No superar pruebas (no repite)	1	1	-	-	-
Otros motivos	1	-	1	-	-
Petición propia	12	-	8	1	3

2.1.3. Cursos finalizados.

2.1.3.1. Número de cursos finalizados según el tipo de enseñanza.

EJÉRCITOS Y ORGANISMO	TOTAL	TIPO DE ENSEÑANZA		
		Formación	Perfeccionamiento	Altos estudios de la Defensa Nacional
TOTAL	579	185	384	10
Órgano Central de Defensa	116	12	94	10
Ejército de Tierra	105	52	53	-
Armada	202	67	135	-
Ejército del Aire y del Espacio	156	54	102	-

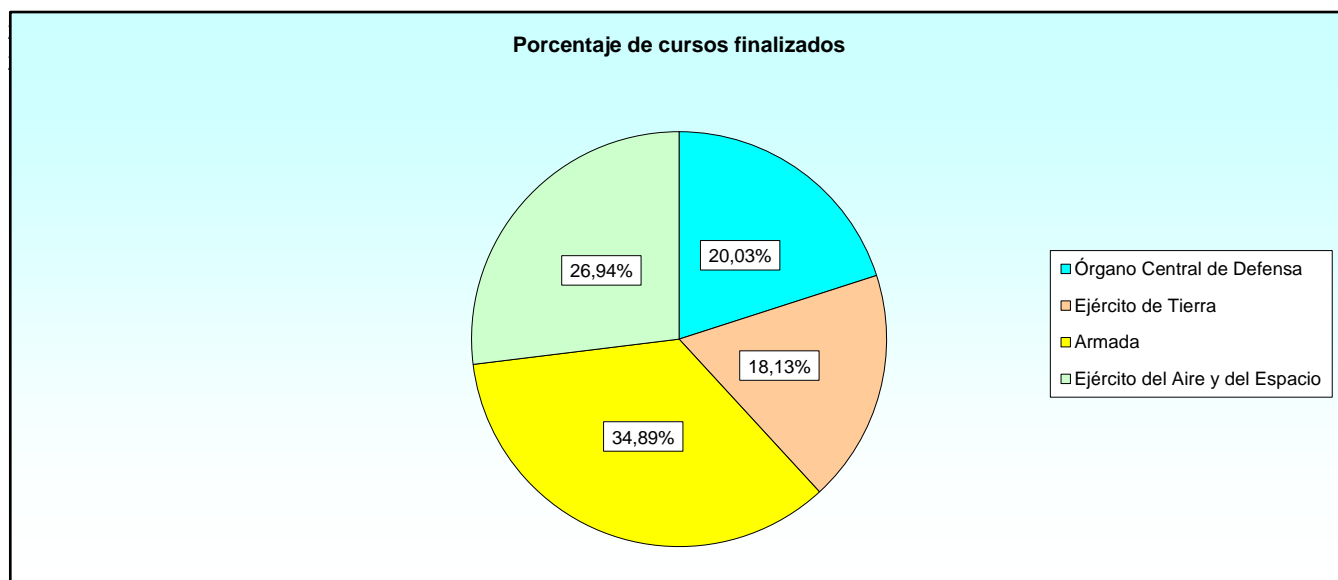

2.1.3. Cursos finalizados.

2.1.3.2. Número de cursos de formación finalizados según el grado de la enseñanza.

EJÉRCITOS Y ORGANISMO	TOTAL	ENSEÑANZA MILITAR DE FORMACIÓN						
		Ofic.	E. Téc. Of.	E Ofic. Enferm.	Suboficiales	E. Compl.	MPTM	No consta
TOTAL	182	47	1	4	65	0	48	17
Órgano Central de Defensa	12	8	-	1	1	-	2	-
Ejército de Tierra	52	4	-	2	27	-	17	2
Armada	67	25	-	1	26	-	-	15
Ejército del Aire y del Espacio	51	10	1	-	11	-	29	-

CURSOS Y ESTUDIOS REALIZADOS EN CENTROS DOCENTES MILITARES
Distribución por Ejércitos y Organismo

2.1.3. Cursos finalizados.

2.1.3.3. Número de cursos finalizados según su duración en días.

EJÉRCITOS Y ORGANISMO	TOTAL	NÚMERO DE CURSOS					
		Menor o igual 30 días	Entre 31 y 60 días	Entre 61 y 90 días	Entre 91 y 180 días	Entre 181 y 360 días	Más de 360 días
TOTAL	569	122	83	76	100	152	36
Órgano Central de Defensa	116	8	22	23	28	18	17
Ejército de Tierra	105	7	10	29	18	34	7
Armada	202	42	33	16	23	77	11
Ejército del Aire y del Espacio	146	65	18	8	31	23	1

2.1.3. Cursos finalizados.

2.1.3.4. Número de solicitantes.

EJÉRCITOS Y ORGANISMO	TOTAL SOLICITUDES	Nº DE VECES SOLICITADO EL CURSO			
		Una vez	Dos veces	Tres veces	Más de tres veces
TOTAL	43.177	41.898	447	123	709
Órgano Central de Defensa	6.835	6.586	74	35	140
Ejército de Tierra	16.485	16.275	87	11	112
Armada	11.959	11.750	58	25	126
Ejército del Aire y del Espacio	7.898	7.287	228	52	331

2.1.3. Cursos finalizados.

2.1.3.5. Número total de alumnos según el sexo.

EJÉRCITOS Y ORGANISMO	TOTAL	HOMBRES	MUJERES
TOTAL	18.391	16.328	2.063
Órgano Central de Defensa	2.112	1.722	390
Ejército de Tierra	8.710	7.976	734
Armada	3.660	3.188	472
Ejército del Aire y del Espacio	3.909	3.442	467

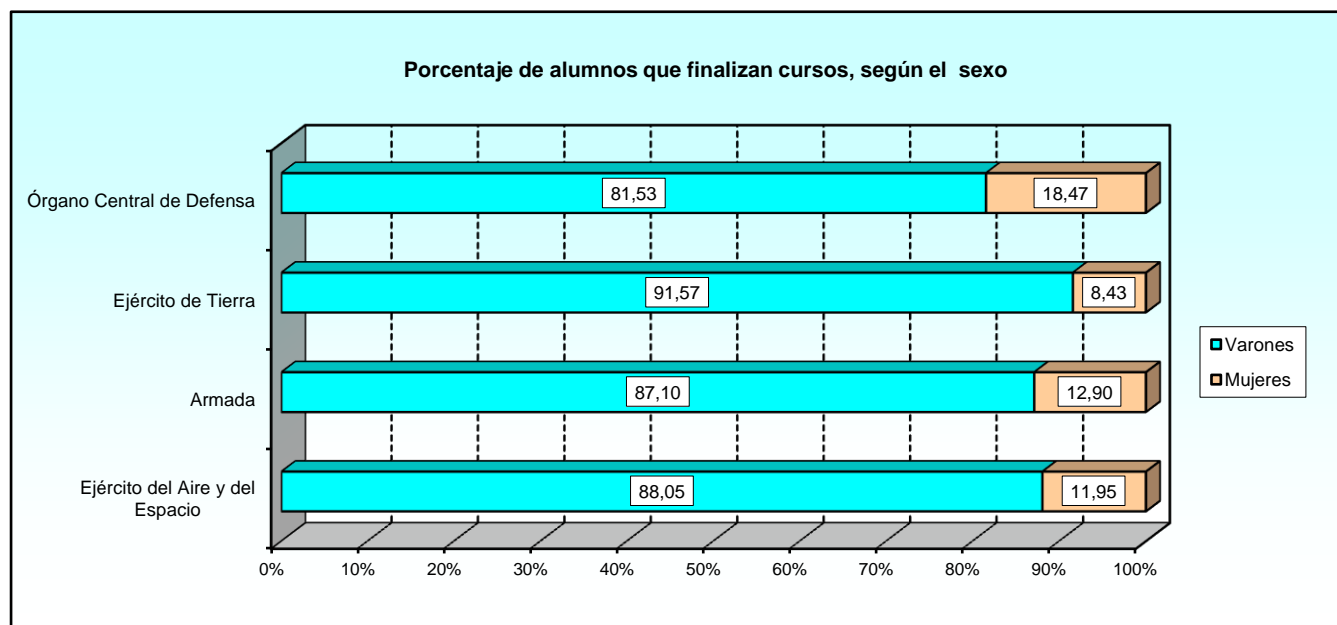

2.1.3. Cursos finalizados.

2.1.3.6. Número de alumnos según el origen.

EJÉRCITOS Y ORGANISMO	TOTAL	ORIGEN DE LOS ALUMNOS					
		Cuerpos Comunes	Ejército de Tierra	Armada	Ejército del Aire y del Espacio	Guardia Civil	Otros*
TOTAL	18.391	616	9.575	3.879	3.628	9	684
Órgano Central de Defensa	2.112	573	885	266	366	6	16
Ejército de Tierra	8.710	22	8.127	36	32	-	493
Armada	3.660	9	33	3.499	33	2	84
Ejército del Aire y del Espacio	3.909	12	530	78	3.197	1	91

* Se incluye el personal civil funcionario o laboral, policías, ...

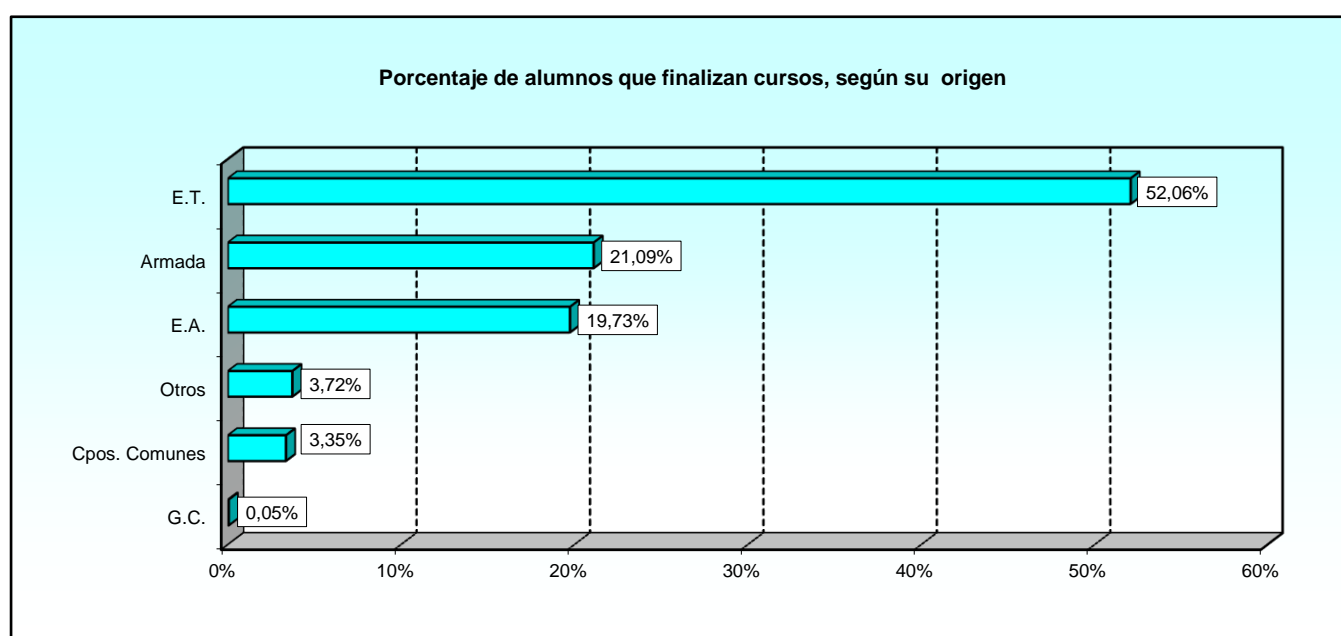

2.1.3. Cursos finalizados.

2.1.3.7. Número de mujeres alumnas según el origen.

EJÉRCITOS Y ORGANISMO	TOTAL	ORIGEN DE LOS ALUMNOS					
		Cuerpos Comunes	Ejército de Tierra	Armada	Ejército del Aire y del Espacio	Guardia Civil	Otros*
TOTAL	2.063	273	772	468	473	1	76
Órgano Central de Defensa	390	259	67	13	50	1	-
Ejército de Tierra	734	9	672	2	5	-	46
Armada	472	1	-	450	4	-	17
Ejército del Aire y del Espacio	467	4	33	3	414	-	13

* Se incluye el personal civil funcionario o laboral, policías, ...

2.1.3. Cursos finalizados.

2.1.3.8. Número de alumnos según la categoría.

EJÉRCITOS Y ORGANISMO	TOTAL ALUMNOS	CATEGORÍA DE LOS ALUMNOS					
		Oficiales Grales.	Oficiales	Suboficiales	Tropa y marinería	Alumnos en formación	Otros
TOTAL	18.391	12	2.531	2.497	11.590	1.077	684
Órgano Central de Defensa	2.112	12	1.185	451	348	100	16
Ejército de Tierra	8.710	-	482	240	7.149	346	493
Armada	3.660	-	409	793	2.006	368	84
Ejército del Aire y del Espacio	3.909	-	455	1.013	2.087	263	91

2.1.3. Cursos finalizados.

2.1.3.9. Número de mujeres alumnas según la categoría.

EJÉRCITOS Y ORGANISMO	TOTAL MUJERES	CATEGORÍA DE LOS ALUMNOS					
		Oficiales Grales.	Oficiales	Suboficiales	Tropa y marinería	Alumnos en formación	Otros
TOTAL	2.063	1	354	229	1.240	163	76
Órgano Central de Defensa	390	1	248	27	54	60	-
Ejército de Tierra	734	-	42	11	610	25	46
Armada	472	-	26	80	300	49	17
Ejército del Aire y del Espacio	467	-	38	111	276	29	13

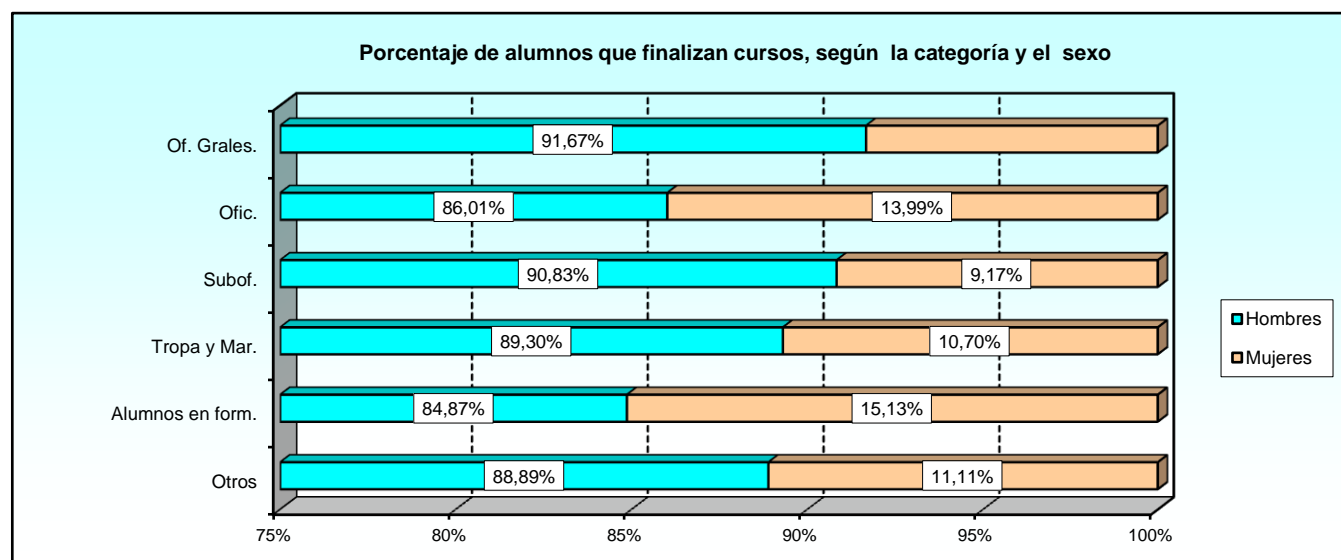

2.1.3. Cursos finalizados.

2.1.3.10. Número de alumnos según la edad.

EJÉRCITOS Y ORGANISMO	TOTAL	EDAD							
		18-23	24-29	30-35	36-41	42-47	48-53	54-59	60 o más
TOTAL	18.391	6.253	6.327	2.191	1.193	1.212	836	344	35
Órgano Central de Defensa	2.112	115	284	311	333	426	359	251	33
Ejército de Tierra	8.710	4.131	3.444	483	252	239	136	25	-
Armada	3.660	1.016	1.121	774	322	262	135	30	-
Ejército del Aire y del Espacio	3.909	991	1.478	623	286	285	206	38	2

2.1.3. Cursos finalizados.

2.1.3.11. Número de mujeres alumnas según la edad.

EJÉRCITOS Y ORGANISMO	TOTAL	EDAD							
		18-23	24-29	30-35	36-41	42-47	48-53	54-59	60 o más
TOTAL	2.063	610	777	271	129	152	86	33	5
Órgano Central de Defensa	390	54	86	60	47	54	54	30	5
Ejército de Tierra	734	315	334	28	19	28	8	2	-
Armada	472	133	170	107	32	22	8	-	-
Ejército del Aire y del Espacio	467	108	187	76	31	48	16	1	-

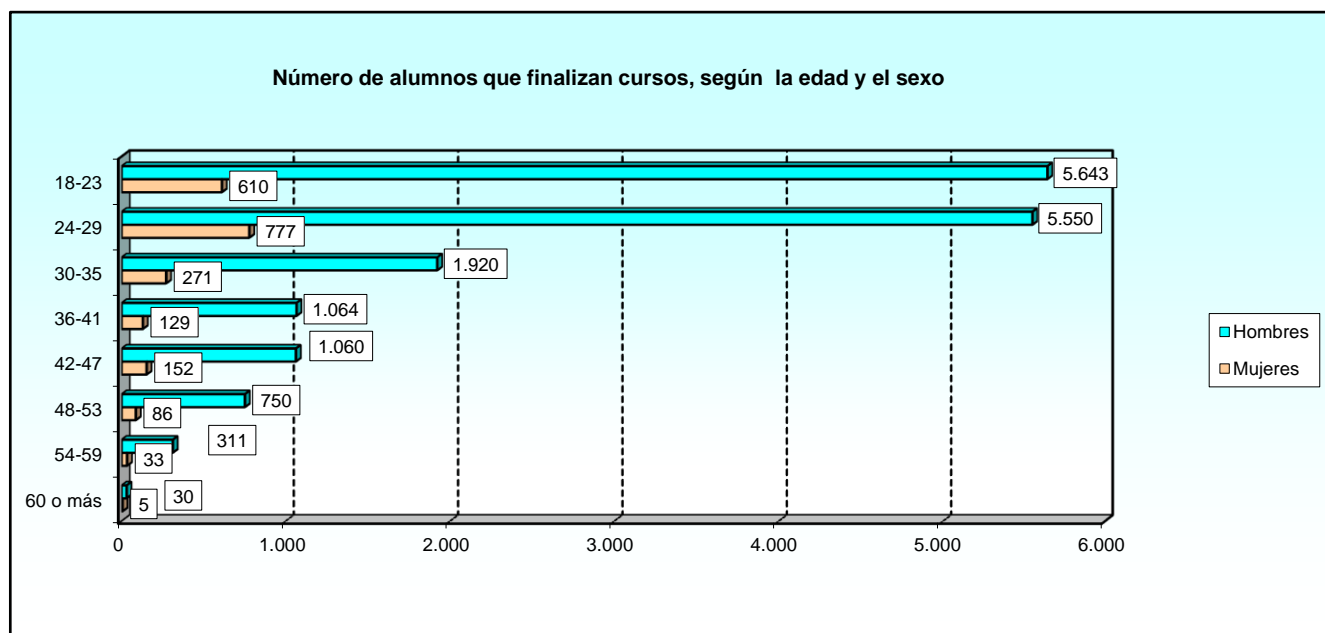

2.1.3. Cursos finalizados.

2.1.3.12. Número de alumnos según el tipo de cursos que realizan y el sexo.

EJÉRCITOS Y ORGANISMO	TOTAL	ENSE. MIL. FORM.			ENSE. MIL. PERFEC.			ALTOS ESTUDIOS DE LA DEF. NAC.		
		Total Form.	H	M	Total Perfecc.	H	M	Total AEDN	H	M
TOTAL	18.391	12.421	10.989	1.432	5.626	5.024	602	344	315	29
Órgano Central de Defensa	2.112	251	142	109	1.517	1.265	252	344	315	29
Ejército de Tierra	8.710	7.816	7.145	671	894	831	63	0	-	-
Armada	3.660	2.200	1.856	344	1.460	1.332	128	0	-	-
Ejército del Aire y del Espacio	3.909	2.154	1.846	308	1.755	1.596	159	0	-	-

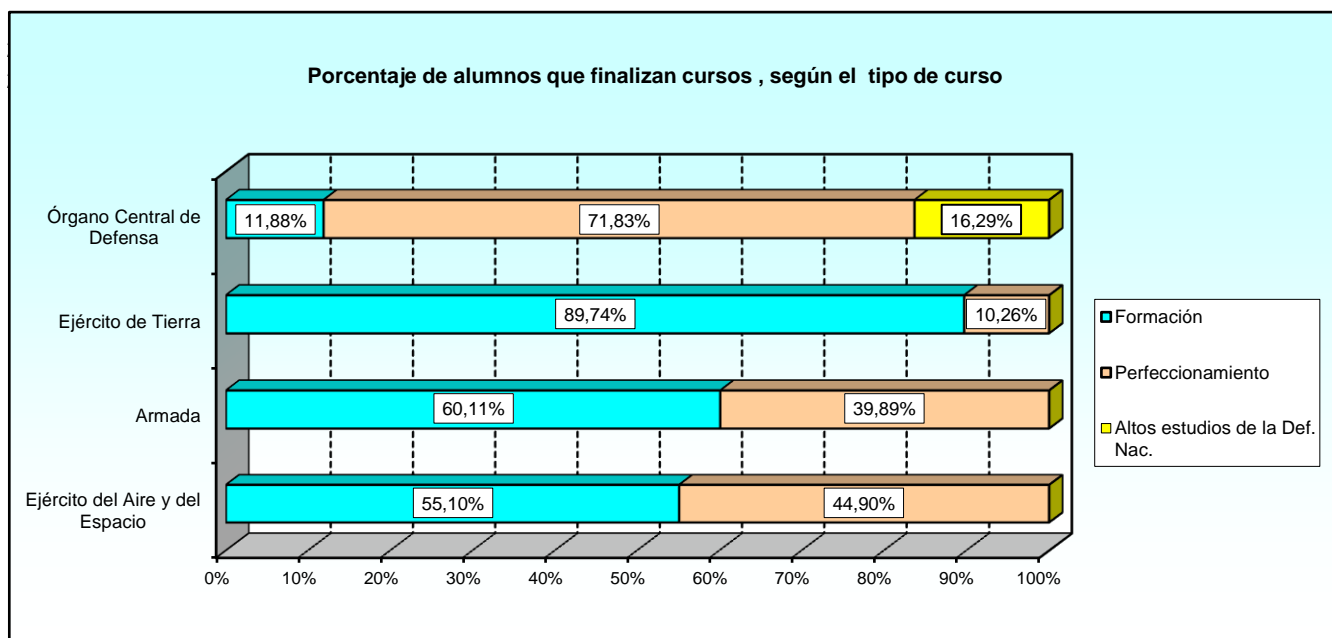

2.1.3. Cursos finalizados.

2.1.3.13. Número total de alumnos en formación según la escala.

EJÉRCITOS Y ORGANISMO	TOTAL	ENSEÑANZA MILITAR DE FORMACIÓN						
		Escala Oficiales	Escala Técnica de Oficiales	Escala de Oficiales Enfermeros	Escala Suboficiales	Escala de Complemento	MPTM	No consta
TOTAL	12.421	1.104	13	76	2.181	0	7.849	1.198
Órgano Central de Defensa	251	141	-	45	28	-	37	-
Ejército de Tierra	7.816	230	-	28	890	-	6.659	9
Armada	2.200	407	-	3	601	-	-	1.189
Ejército del Aire y del Espac	2.154	326	13	-	662	-	1.153	-

2.1.3. Cursos finalizados.

2.1.3.14. Número de mujeres alumnas en formación según la escala.

EJÉRCITOS Y ORGANISMO	TOTAL	ENSEÑANZA MILITAR DE FORMACIÓN						
		Escala Oficiales	Escala Técnica de Oficiales	Escala de Oficiales Enfermeros	Escala Suboficiales	Escala de Complemento	MPTM	No consta
TOTAL	1.432	177	0	23	250	0	777	205
Órgano Central de Defensa	109	80	-	21	2	-	6	-
Ejército de Tierra	671	20	-	2	53	-	594	2
Armada	344	46	-	-	95	-	-	203
Ejército del Aire y del Espac	308	31	-	-	100	-	177	-

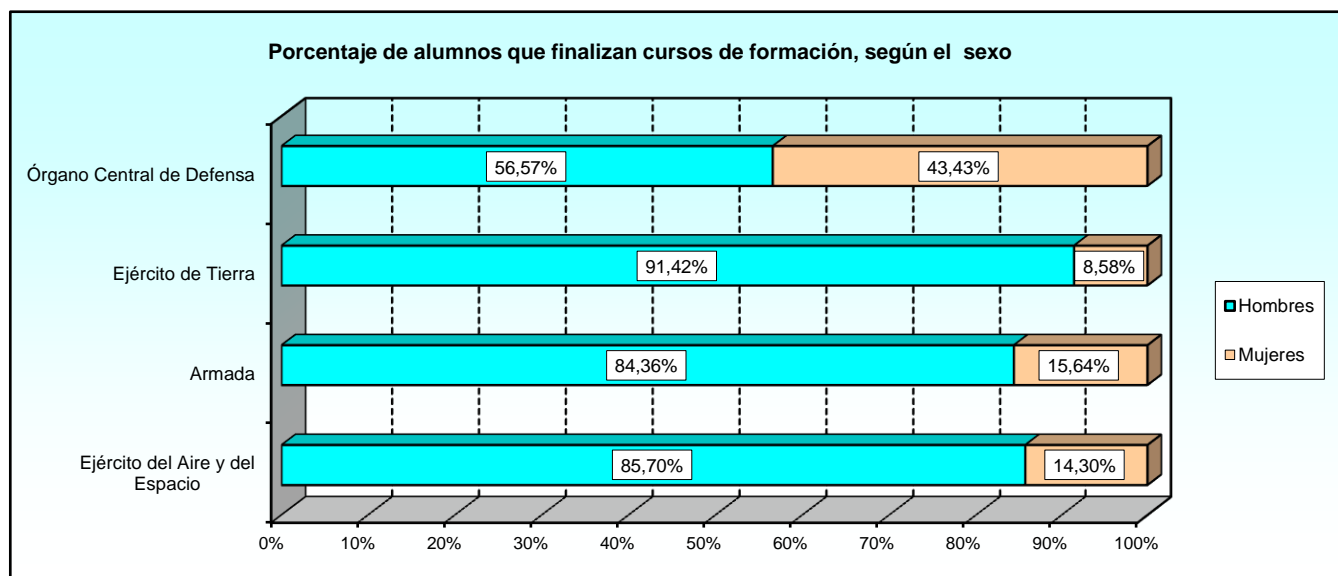

2.1.3. Cursos finalizados.

2.1.3.15. Número total de alumnos en cursos de perfeccionamiento según el tipo de personal.

EJÉRCITOS Y ORGANISMO	TOTAL	ENSEÑANZA MILITAR DE PERFECCIONAMIENTO			
		Personal Militar	Personal Civil	Reservistas	Otro personal
TOTAL	5.626	5.604	0	22	0
Órgano Central de Defensa	1.517	1.504	-	13	-
Ejército de Tierra	894	893	-	1	-
Armada	1.460	1.452	-	8	-
Ejército del Aire y del Espacio	1.755	1.755	-	-	-

2.1.3. Cursos finalizados.

2.1.3.16. Número total de mujeres alumnas en cursos de perfeccionamiento según el tipo de personal.

EJÉRCITOS Y ORGANISMO	TOTAL	ENSEÑANZA MILITAR DE PERFECCIONAMIENTO			
		Personal Militar	Personal Civil	Reservistas	Otro personal
TOTAL	602	598	0	4	0
Órgano Central de Defensa	252	248	-	4	-
Ejército de Tierra	63	63	-	-	-
Armada	128	128	-	-	-
Ejército del Aire y del Espacio	159	159	-	-	-

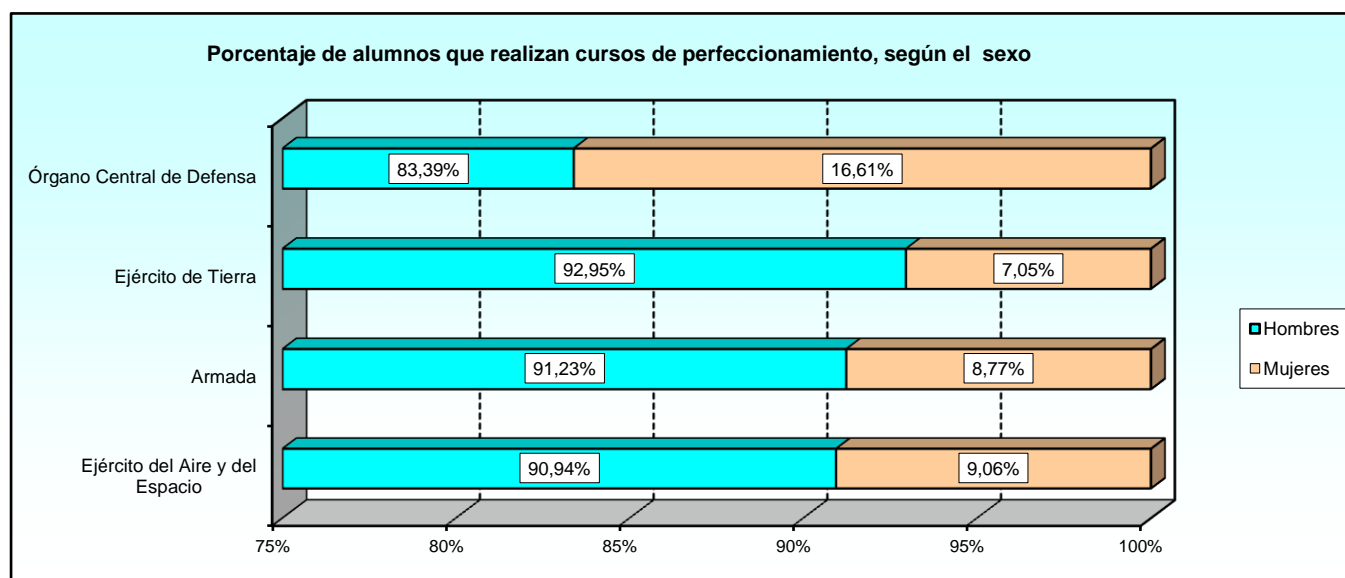

2.1.3. Cursos finalizados.

2.1.3.17. Número de alumnos que causan baja en los cursos.

EJÉRCITOS Y ORGANISMO	TOTAL ALUMNOS	TOTAL BAJAS	BAJAS	
			Hombres	Mujeres
TOTAL	18.701	616	535	81
Órgano Central de Defensa	2.112	40	30	10
Ejército de Tierra	8.710	416	370	46
Armada	3.660	87	74	13
Ejército del Aire y del Espacio	4.219	73	61	12

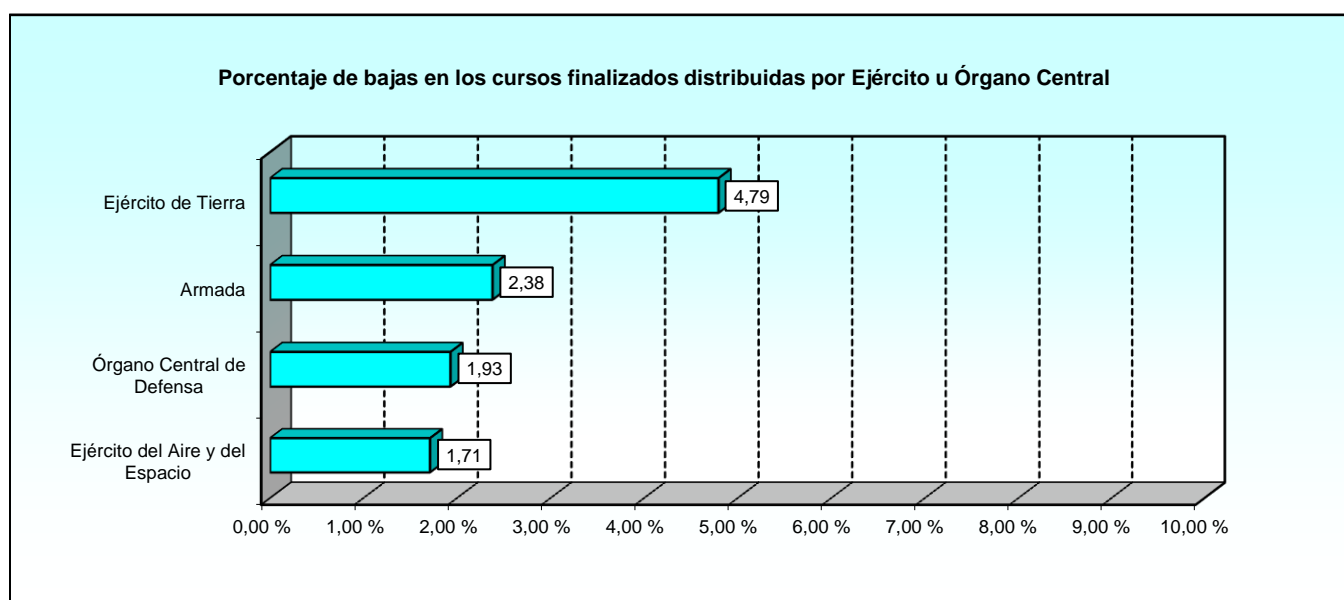

CURSOS Y ESTUDIOS REALIZADOS EN CENTROS DOCENTES MILITARES
Distribución por Ejércitos y Organismo

2.1.3. Cursos finalizados.

2.1.3.18. Número de alumnos según el motivo de la baja.

MOTIVO DE LA BAJA	TOTAL	EJÉRCITOS Y ORGANISMO			
		Órgano Central	Ejército de Tierra	Armada	Ejército del Aire y del Espacio
TOTAL	616	40	416	87	73
A petición propia (Art.29 OD 464/2017)	2	-	-	-	2
A petición propia (Art.30 OD 464/2017)	0	-	-	-	-
A propuesta centro (Art.30 OD 464/2017)	0	-	-	-	-
A propuesta del centro docente militar	1	-	-	1	-
Aplazamiento (Art. 31.1, R.D. 168/2009)	1	-	-	-	1
Aplazamiento justificado	1	1	-	-	-
Baja justificada	8	8	-	-	-
Baja sent. fir. delit. doloso art. 71.2.E FE	0	-	-	-	-
Baja temporal para el servicio	1	1	-	-	-
Baja voluntaria C. Form.(form. espec-ET)	0	-	-	-	-
Baja voluntaria en centro de formación	428	1	336	55	36
Enfermedad (Art. 28 OD 464/2017)	0	-	-	-	-
Enfermedad (Art.30 OD 464/2017)	1	1	-	-	-
Error administrativo en nombramiento	2	2	-	-	-
Excepcionales (Art.28 OD 464/2017)	0	-	-	-	-
Falta apt. psicofísicas	3	-	-	-	3
Falta apt. psicofísicas (no rep.) alumno	1	-	1	-	-
Falta apt. Psicofísicas (no rep.) ME.	2	-	-	2	-
Falta asistencia o bajo rendimiento	5	-	-	5	-
Faltas justificadas (Art.30 OD 464/2017)	0	-	-	-	-
Ingreso centro docente (O.Def.368/17)	8	-	6	-	2
Ingreso en centro docente de formación	3	-	3	-	-
Insuficiencia apt. psicofísica (derivada del serv)	11	-	4	2	5
Lesión o enfermedad (repite)	48	-	43	5	-
Necesidades del servicio	14	12	2	-	-
Necesidades servicio (Art. 28 OD 464/2017)	0	-	-	-	-
Necesidades servicio (Art.30 OD 464/2017)	1	1	-	-	-
No apto	0	-	-	-	-
No apto (Art.31 OD 464/2017)	0	-	-	-	-
No presentado	2	1	1	-	-
No superar módulo (Art.30 OD 464/2017)	1	-	-	-	1
No superar pruebas (no repite)	3	3	-	-	-
No superar pruebas (repite)	0	-	-	-	-
Otros motivos	7	4	3	-	-
Pase situación distinta activo (Art. 30)	0	-	-	-	-
Perdida definitiva condición psico.	1	1	-	-	-
Petición propia	58	2	17	17	22
Razones excepc. Debidamente acreditadas	1	1	-	-	-
Razones excepcionales (Art.30 OD 464/2017)	0	-	-	-	-
Renuncia	1	1	-	-	-
Renuncia (Art.33)/R.D.168/2009	1	-	-	-	1

2.1.3. Cursos finalizados.

2.1.3.19. Número de mujeres alumnas según el motivo de la baja.

MOTIVO DE LA BAJA	TOTAL	EJÉRCITOS Y ORGANISMO			
		Órgano Central	Ejército de Tierra	Armada	Ejército del Aire y del Espacio
TOTAL	81	10	46	13	12
Baja temporal para el servicio	1	1	-	-	-
Baja voluntaria en centro de formación	49	-	36	9	4
Error administrativo en nombramiento	1	1	-	-	-
Falta apt. Psicofísicas (no rep.) ME.	1	-	-	1	-
Falta asistencia o bajo rendimiento	1	-	-	1	-
Ingreso centro docente (O.Def.368/17)	1	-	1	-	-
Ingreso en centro docente de formación	1	-	1	-	-
Insuficiencia apt. psicofísica (derivada del serv)	4	-	-	-	4
Lesión o enfermedad (repite)	6	-	5	1	-
Necesidades del servicio	7	7	-	-	-
No superar módulo (Art.30 OD 464/2017)	1	-	-	-	1
No superar pruebas (no repite)	1	1	-	-	-
Otros motivos	1	-	1	-	-
Petición propia	6	-	2	1	3

2.2. Órgano Central de Defensa.

2.2.1. Cursos convocados.

2.2.1.1. Número de cursos convocados en el año según el tipo de enseñanza.

ÓRGANO CENTRAL DE LA DEFENSA	TOTAL	TIPO DE ENSEÑANZA		
		Formación	Perfeccionamiento	Altos estudios de la Defensa Nacional
TOTAL	189	22	157	10
Centros dependientes del EMAD:	19	0	9	10
Centro de Estudios de la Defensa Nacional (CESEDEN)*	0	-	-	-
Escuela Superior de las Fuerzas Armadas	19	-	9	10
Centros dependientes de la Subsecretaría de Defensa:	156	20	136	0
Academia Central de la Defensa	135	20	115	-
Sección de enseñanza ecuestre	9	-	9	-
Escuela Militar de Emergencias	12	-	12	-
Centros dependientes del Cuarto Militar de S.M. el Rey:	14	2	12	0
Centro de formación de la Guardia Real	14	2	12	-

* Las actividades académicas del Centro Superior de Estudios de la Defensa Nacional (CESEDEN) se desarrollan en la Escuela Superior de las Fuerzas Armadas

2.2.1. Cursos convocados.

2.2.1.2. Número de cursos convocados según el número de años académicos.

ÓRGANO CENTRAL DE LA DEFENSA	TOTAL	AÑOS ACADÉMICOS		
		Menos de un año	Un año	Más de un año
TOTAL	189	109	47	33
Centros dependientes del EMAD:	19	6	8	5
Centro de Estudios de la Defensa Nacional (CESEDEN)*	0	-	-	-
Escuela Superior de las Fuerzas Armadas	19	6	8	5
Centros dependientes de la Subsecretaría de Defensa:	156	89	39	28
Academia Central de la Defensa	135	75	32	28
Sección de enseñanza ecuestre	9	9	-	-
Escuela Militar de Emergencias	12	5	7	-
Centros dependientes del Cuarto Militar de S.M. el Rey:	14	14	0	0
Centro de formación de la Guardia Real	14	14	-	-

* Las actividades académicas del Centro Superior de Estudios de la Defensa Nacional (CESEDEN) se desarrollan en la Escuela Superior de las Fuerzas Armadas

2.2.2. Cursos realizados.

2.2.2.1. Número de cursos realizados según el tipo de enseñanza.

ÓRGANO CENTRAL DE LA DEFENSA	TOTAL	TIPO DE ENSEÑANZA		
		Formación	Perfeccionamiento	Altos estudios de la Defensa Nacional
TOTAL	174	22	142	10
Centros dependientes del EMAD:	17	0	7	10
Centro de Estudios de la Defensa Nacional (CESEDEN)*	0	-	-	-
Escuela Superior de las Fuerzas Armadas	17	-	7	10
Centros dependientes de la Subsecretaría de Defensa:	143	20	123	0
Academia Central de la Defensa	124	20	104	-
Sección de enseñanza ecuestre	8	-	8	-
Escuela Militar de Emergencias	11	-	11	-
Centros dependientes del Cuarto Militar de S.M. el Rey:	14	2	12	0
Centro de formación de la Guardia Real	14	2	12	-

* Las actividades académicas del Centro Superior de Estudios de la Defensa Nacional (CESEDEN) se desarrollan en la Escuela Superior de las Fuerzas Armadas (ESFAS).

2.2.2. Cursos realizados.

2.2.2.2. Número de cursos de formación realizados según el grado de la enseñanza.

ÓRGANO CENTRAL DE LA DEFENSA	TOTAL	ENSEÑANZA MILITAR DE FORMACIÓN					
		Ofic.	E. Téc. Of.	E Ofic. Enferm.	Subof.	E. Compl.	MPTM
TOTAL	22	16	0	2	2	0	2
Centros dependientes del EMAD:	0	0	0	0	0	0	0
Centro de Estudios de la Defensa Nacional (CESEDEN)*	0	-	-	-	-	-	-
Escuela Superior de las Fuerzas Armadas	0	-	-	-	-	-	-
Centros dependientes de la Subsecretaría de Defensa:	20	16	0	2	2	0	0
Academia Central de la Defensa	20	16	-	2	2	-	-
Sección de enseñanza ecuestre	0	-	-	-	-	-	-
Escuela Militar de Emergencias	0	-	-	-	-	-	-
Centros dependientes del Cuarto Militar de S.M. el Rey:	2	0	0	0	0	0	2
Centro de formación de la Guardia Real	2	-	-	-	-	-	2

* Las actividades académicas del Centro Superior de Estudios de la Defensa Nacional (CESEDEN) se desarrollan en la Escuela Superior de las Fuerzas Armadas (ESFAS).

2.2.2. Cursos realizados.

2.2.2.3. Número de cursos realizados según su duración en días.

ÓRGANO CENTRAL DE LA DEFENSA	TOTAL	NÚMERO DE CURSOS					
		Menor o igual 30 días	Entre 31 y 60 días	Entre 61 y 90 días	Entre 91 y 180 días	Entre 181 y 360 días	Más de 360 días
TOTAL	174	19	32	28	40	30	25
Centros dependientes del EMAD:	17	0	5	3	7	1	1
Centro de Estudios de la Defensa Nacional (CESEDEN)*	0	-	-	-	-	-	-
Escuela Superior de las Fuerzas Armadas	17	-	5	3	7	1	1
Centros dependientes de la Subsecretaría de Defensa:	143	13	24	20	33	29	24
Academia Central de la Defensa	124	13	22	13	24	28	24
Sección de enseñanza ecuestre	8	-	2	5	1	-	-
Escuela Militar de Emergencias	11	-	-	2	8	1	-
Centros dependientes del Cuarto Militar de S.M. el Rey:	14	6	3	5	0	0	0
Centro de formación de la Guardia Real	14	6	3	5	-	-	-

* Las actividades académicas del Centro Superior de Estudios de la Defensa Nacional (CESEDEN) se desarrollan en la Escuela Superior de las Fuerzas Armadas (ESFAS).

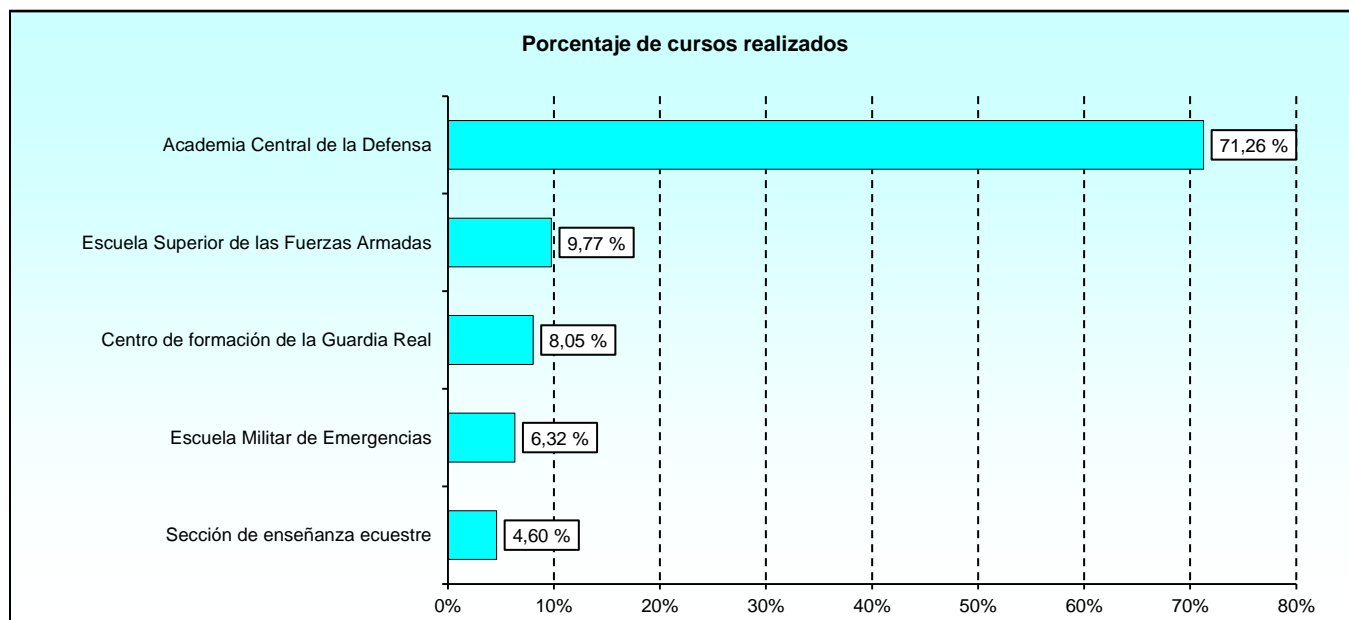

2.2.2. Cursos realizados.

2.2.2.4. Número de solicitantes.

ÓRGANO CENTRAL DE LA DEFENSA	TOTAL SOLICITUDES	Nº DE VECES SOLICITADO EL CURSO			
		Una vez	Dos veces	Tres veces	Más de tres veces
TOTAL	6.941	6.604	108	45	184
Centros dependientes del EMAD:	993	965	14	0	14
Centro de Estudios de la Defensa Nacional (CESEDEN)*	0	-	-	-	-
Escuela Superior de las Fuerzas Armadas	993	965	14	-	14
Centros dependientes de la Subsecretaría de Defensa:	5.119	4.810	94	45	170
Academia Central de la Defensa	4.161	3.892	75	44	150
Sección de enseñanza ecuestre	168	168	-	-	-
Escuela Militar de Emergencias	790	750	19	1	20
Centros dependientes del Cuarto Militar de S.M. el Rey:	829	829	0	0	0
Centro de formación de la Guardia Real	829	829	-	-	-

* Las actividades académicas del Centro Superior de Estudios de la Defensa Nacional (CESEDEN) se desarrollan en la Escuela Superior de las Fuerzas Armadas

2.2.2. Cursos realizados.

2.2.2.5. Número total de alumnos según el sexo.

ÓRGANO CENTRAL DE LA DEFENSA	TOTAL	HOMBRES	MUJERES
TOTAL	3.504	2.761	743
Centros dependientes del EMAD:	498	456	42
Centro de Estudios de la Defensa Nacional (CESEDEN)*	0	-	-
Escuela Superior de las Fuerzas Armadas	498	456	42
Centros dependientes de la Subsecretaría de Defensa:	2.724	2.060	664
Academia Central de la Defensa	2.125	1.511	614
Sección de enseñanza ecuestre	109	92	17
Escuela Militar de Emergencias	490	457	33
Centros dependientes del Cuarto Militar de S.M. el Rey:	282	245	37
Centro de formación de la Guardia Real	282	245	37

* Las actividades académicas del Centro Superior de Estudios de la Defensa Nacional (CESEDEN) se desarrollan en la Escuela Superior de las Fuerzas Armadas

2.2.2. Cursos realizados.

2.2.2.6. Número de alumnos según el origen.

ÓRGANO CENTRAL DE LA DEFENSA	TOTAL	ORIGEN DE LOS ALUMNOS					
		Cuerpos Comunes	Ejército de Tierra	Armada	Ejército del Aire y del Espacio	Guardia Civil	Otros**
TOTAL	3.504	1.022	1.563	388	506	6	19
Centros dependientes del EMAD:	498	38	236	100	118	6	0
CESEDEN**	0	-	-	-	-	-	-
Escuela Superior de las Fuerzas Armadas	498	38	236	100	118	6	-
Centros dependientes de la Subsecretaría de Defensa:	2.724	982	1.197	237	301	0	7
Academia Central de la Defensa	2.125	968	697	207	249	-	4
Sección de enseñanza ecuestre	109	1	104	2	1	-	1
Escuela Militar de Emergencias	490	13	396	28	51	-	2
Centros dependientes del Cuarto Militar de S.M. el Rey:	282	2	130	51	87	0	12
Centro de formación de la Guardia Real	282	2	130	51	87	-	12

* Las actividades académicas del Centro Superior de Estudios de la Defensa Nacional (CESEDEN) se desarrollan en la Escuela Superior de las Fuerzas Armadas (ESFAS).

** Se incluye el personal civil funcionario o laboral, policías, ...

2.2.2. Cursos realizados.

2.2.2.7. Número de mujeres alumnas según el origen.

ÓRGANO CENTRAL DE LA DEFENSA	TOTAL	ORIGEN DE LOS ALUMNOS					
		Cuerpos Comunes	Ejército de Tierra	Armada	Ejército del Aire y del Espacio	Guardia Civil	Otros*
TOTAL	743	464	163	33	82	1	0
Centros dependientes del EMAD:	42	14	14	2	11	1	0
CESEDEN**	0	-	-	-	-	-	-
Escuela Superior de las Fuerzas Armadas	42	14	14	2	11	1	-
Centros dependientes de la Subsecretaría de Defensa:	664	450	135	26	53	0	0
Academia Central de la Defensa	614	443	96	24	51	-	-
Sección de enseñanza ecuestre	17	-	17	-	-	-	-
Escuela Militar de Emergencias	33	7	22	2	2	-	-
Centros dependientes del Cuarto Militar de S.M. el Rey:	37	0	14	5	18	0	0
Centro de formación de la Guardia Real	37	-	14	5	18	-	-

* Las actividades académicas del Centro Superior de Estudios de la Defensa Nacional (CESEDEN) se desarrollan en la Escuela Superior de las Fuerzas Armadas (ESFAS).

** Se incluye el personal civil funcionario o laboral, policías, ...

2.2.2. Cursos realizados.

2.2.2.8. Número de alumnos según la categoría.

ÓRGANO CENTRAL DE LA DEFENSA	TOTAL ALUMNOS	CATEGORÍA DE LOS ALUMNOS					
		Oficiales Grales.	Oficiales	Suboficiales	Tropa y marinería	Alumnos en formación	Otros
TOTAL	3.504	12	1.552	681	1.015	225	19
Centros dependientes del EMAD:	498	12	419	47	20	0	0
CESEDEN*	0	-	-	-	-	-	-
Escuela Superior de las Fuerzas Armadas	498	12	419	47	20	-	-
Centros dependientes de la Subsecretaría de Defensa:	2.724	0	1.103	582	809	223	7
Academia Central de la Defensa	2.125	-	1.022	437	439	223	4
Sección de enseñanza ecuestre	109	-	4	28	76	-	1
Escuela Militar de Emergencias	490	-	77	117	294	-	2
Centros dependientes del Cuarto Militar de S.M. el Rey:	282	0	30	52	186	2	12
Centro de formación de la Guardia Real	282	-	30	52	186	2	12

* Las actividades académicas del Centro Superior de Estudios de la Defensa Nacional (CESEDEN) se desarrollan en la Escuela Superior de las Fuerzas Armadas

2.2.2. Cursos realizados.

2.2.2.9. Número de mujeres alumnas según la categoría.

ÓRGANO CENTRAL DE LA DEFENSA	TOTAL MUJERES	CATEGORÍA DE LOS ALUMNOS					
		Oficiales Grales.	Oficiales	Suboficiales	Tropa y marinería	Alumnos en formación	Otros
TOTAL	743	1	390	46	181	125	0
Centros dependientes del EMAD:	42	1	33	5	3	0	0
CESEDEN*	0	-	-	-	-	-	-
Escuela Superior de las Fuerzas Armadas	42	1	33	5	3	-	-
Centros dependientes de la Subsecretaría de Defensa:	664	0	354	38	147	125	0
Academia Central de la Defensa	614	-	345	32	112	125	-
Sección de enseñanza ecuestre	17	-	-	-	17	-	-
Escuela Militar de Emergencias	33	-	9	6	18	-	-
Centros dependientes del Cuarto Militar de S.M. el Rey:	37	0	3	3	31	0	0
Centro de formación de la Guardia Real	37	-	3	3	31	-	-

* Las actividades académicas del Centro Superior de Estudios de la Defensa Nacional (CESEDEN) se desarrollan en la Escuela Superior de las Fuerzas Armadas

2.2.2. Cursos realizados.

2.2.2.10. Número de alumnos según la edad.

ÓRGANO CENTRAL DE LA DEFENSA	TOTAL	EDAD							
		18-23	24-29	30-35	36-41	42-47	48-53	54-59	60 o más
TOTAL	3.504	150	524	615	662	694	521	302	36
Centros dependientes del EMAD:	498	1	8	17	48	144	118	140	22
CESEDEN*	0	-	-	-	-	-	-	-	-
Escuela Superior de las Fuerzas Armadas	498	1	8	17	48	144	118	140	22
Centros dependientes de la Subsecretaría de Defensa:	2.724	122	419	548	568	507	386	160	14
Academia Central de la Defensa	2.125	119	353	327	388	429	344	151	14
Sección de enseñanza ecuestre	109	3	17	32	32	12	11	2	-
Escuela Militar de Emergencias	490	-	49	189	148	66	31	7	-
Centros dependientes del Cuarto Militar de S.M. el Rey:	282	27	97	50	46	43	17	2	0
Centro de formación de la Guardia Real	282	27	97	50	46	43	17	2	-

* Las actividades académicas del Centro Superior de Estudios de la Defensa Nacional (CESEDEN) se desarrollan en la Escuela Superior de las Fuerzas Armadas (ESFAS).

2.2.2. Cursos realizados.

2.2.2.11. Número de mujeres alumnas según la edad.

ÓRGANO CENTRAL DE LA DEFENSA	TOTAL	EDAD							
		18-23	24-29	30-35	36-41	42-47	48-53	54-59	60 o más
TOTAL	743	70	164	128	129	132	79	36	5
Centros dependientes del EMAD:	42	0	1	1	3	9	18	8	2
CESEDEN*	0	-	-	-	-	-	-	-	-
Escuela Superior de las Fuerzas Armadas	42	-	1	1	3	9	18	8	2
Centros dependientes de la Subsecretaría de Defensa:	664	68	151	122	117	117	58	28	3
Academia Central de la Defensa	614	66	149	106	96	112	55	27	3
Sección de enseñanza ecuestre	17	2	2	4	8	1	-	-	-
Escuela Militar de Emergencias	33	-	-	12	13	4	3	1	-
Centros dependientes del Cuarto Militar de S.M. el Rey:	37	2	12	5	9	6	3	0	0
Centro de formación de la Guardia Real	37	2	12	5	9	6	3	-	-

* Las actividades académicas del Centro Superior de Estudios de la Defensa Nacional (CESEDEN) se desarrollan en la Escuela Superior de las Fuerzas Armadas (ESFAS).

2.2.2. Cursos realizados.

2.2.2.12. Número de alumnos según el tipo de cursos que realizan y el sexo.

ÓRGANO CENTRAL DE LA DEFENSA	TOTAL	ENSE. MIL. FORM.			ENSE. MIL. PERFECC			ALTOS EST. DE LA DEF. NAC.		
		Total Form.	H	M	Total Perfecc.	H	M	Total AEDN	H	M
TOTAL	3.504	495	276	219	2.665	2.170	495	344	315	29
Centros dependientes del EMAD:	498	0	0	0	154	141	13	344	315	29
CESEDEN*	0	0	-	-	0	-	-	0	-	-
Escuela Superior de las Fuerzas Armadas	498	0	-	-	154	141	13	344	315	29
Centros dependientes de la Subsecretaría de Defensa:	2.724	458	245	213	2.266	1.815	451	0	0	0
Academia Central de la Defensa	2.125	458	245	213	1.667	1.266	401	0	-	-
Sección de enseñanza ecuestre	109	0	-	-	109	92	17	0	-	-
Escuela Militar de Emergencias	490	0	-	-	490	457	33	0	-	-
Centros dependientes del Cuarto Militar de S.M. el Rey:	282	37	31	6	245	214	31	0	0	0
Centro de formación de la Guardia Real	282	37	31	6	245	214	31	0	-	-

* Las actividades académicas del Centro Superior de Estudios de la Defensa Nacional (CESEDEN) se desarrollan en la Escuela Superior de las Fuerzas Armadas

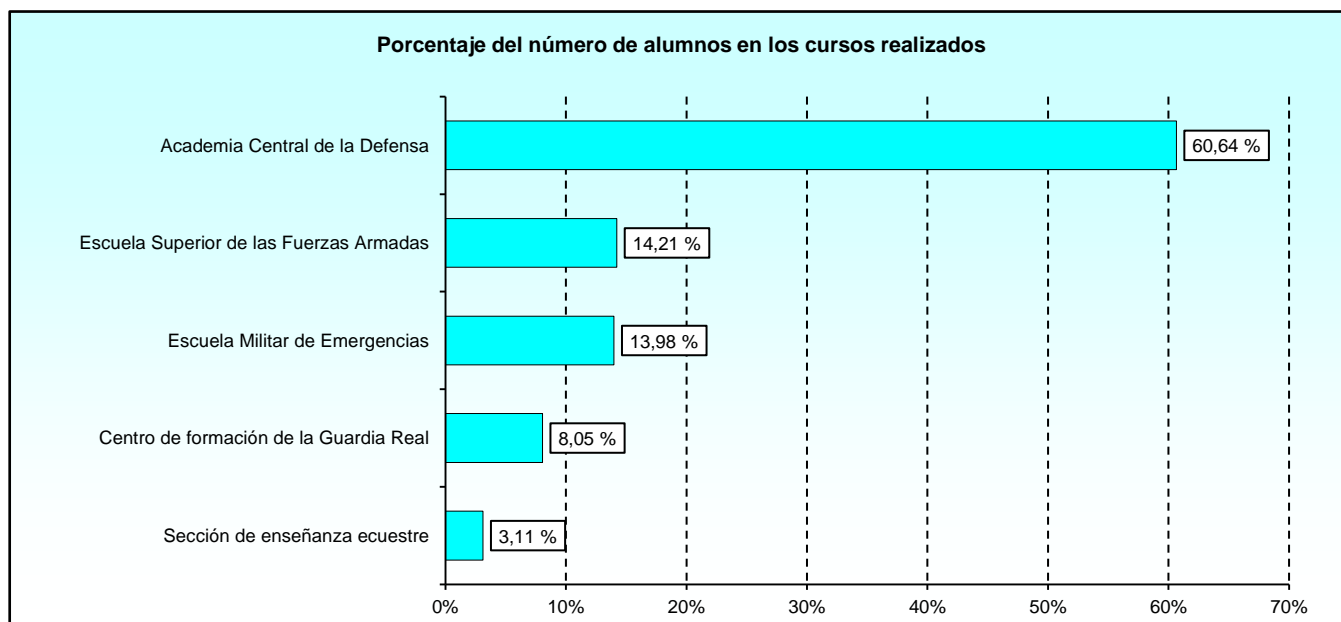

2.2.2. Cursos realizados.

2.2.2.13. Número total de alumnos en formación según la escala.

ÓRGANO CENTRAL DE LA DEFENSA	TOTAL	ENSEÑANZA MILITAR DE FORMACIÓN					
		Escala Oficiales	Escala Técnica de Oficiales	Escala de Oficiales Enfermeros	Escala Suboficiales	Escala de Complemento	MPTM
TOTAL	495	311	0	89	58	0	37
Centros dependientes del EMAD:	0	0	0	0	0	0	0
CESEDEN*	0	-	-	-	-	-	-
Escuela Superior de las Fuerzas Armadas	0	-	-	-	-	-	-
Centros dependientes de la Subsecretaría de Defensa:	458	311	0	89	58	0	0
Academia Central de la Defensa	458	311	-	89	58	-	-
Sección de enseñanza ecuestre	0	-	-	-	-	-	-
Escuela Militar de Emergencias	0	-	-	-	-	-	-
Centros dependientes del Cuarto Militar de S.M. el Rey:	37	0	0	0	0	0	37
Centro de formación de la Guardia Real	37	-	-	-	-	-	37

* Las actividades académicas del Centro Superior de Estudios de la Defensa Nacional (CESEDEN) se desarrollan en la Escuela Superior de las Fuerzas Armadas (ESFAS).

2.2.2. Cursos realizados.

2.2.2.14. Número de mujeres alumnas en formación según la escala.

ÓRGANO CENTRAL DE LA DEFENSA	TOTAL	ENSEÑANZA MILITAR DE FORMACIÓN					
		Escala Oficiales	Escala Técnica de Oficiales	Escala de Oficiales Enfermeros	Escala Suboficiales	Escala de Complemento	MPTM
TOTAL	219	158	0	44	11	0	6
Centros dependientes del EMAD:	0	0	0	0	0	0	0
CESEDEN*	0	-	-	-	-	-	-
Escuela Superior de las Fuerzas Armadas	0	-	-	-	-	-	-
Centros dependientes de la Subsecretaría de Defensa:	213	158	0	44	11	0	0
Academia Central de la Defensa	213	158	-	44	11	-	-
Sección de enseñanza ecuestre	0	-	-	-	-	-	-
Escuela Militar de Emergencias	0	-	-	-	-	-	-
Centros dependientes del Cuarto Militar de S.M. el Rey:	6	0	0	0	0	0	6
Centro de formación de la Guardia Real	6	-	-	-	-	-	6

* Las actividades académicas del Centro Superior de Estudios de la Defensa Nacional (CESEDEN) se desarrollan en la Escuela Superior de las Fuerzas Armadas (ESFAS).

2.2.2. Cursos realizados.

2.2.2.15. Número total de alumnos en cursos de perfeccionamiento según el tipo de personal.

ÓRGANO CENTRAL DE LA DEFENSA	TOTAL	ENSEÑANZA MILITAR DE PERFECCIONAMIENTO			
		Personal Militar	Personal Civil	Reservistas	Otro personal
TOTAL	2.665	2.643	0	22	0
Centros dependientes del EMAD:	154	154	0	0	0
CESEDEN*	0	-	-	-	-
Escuela Superior de las Fuerzas Armadas	154	154	-	-	-
Centros dependientes de la Subsecretaría de Defensa:	2.266	2.244	0	22	0
Academia Central de la Defensa	1.667	1.646	-	21	-
Sección de enseñanza ecuestre	109	109	-	-	-
Escuela Militar de Emergencias	490	489	-	1	-
Centros dependientes del Cuarto Militar de S.M. el Rey:	245	245	0	0	0
Centro de formación de la Guardia Real	245	245	-	-	-

* Las actividades académicas del Centro Superior de Estudios de la Defensa Nacional (CESEDEN) se desarrollan en la Escuela Superior de las Fuerzas Armadas

2.2.2. Cursos realizados.

2.2.2.16. Número total de mujeres alumnas en cursos de perfeccionamiento según el tipo de personal.

ÓRGANO CENTRAL DE LA DEFENSA	TOTAL	ENSEÑANZA MILITAR DE PERFECCIONAMIENTO			
		Personal Militar	Personal Civil	Reservistas	Otro personal
TOTAL	495	486	0	9	0
Centros dependientes del EMAD:	13	13	0	0	0
CESEDEN*	0	-	-	-	-
Escuela Superior de las Fuerzas Armadas	13	13	-	-	-
Centros dependientes de la Subsecretaría de Defensa:	451	442	0	9	0
Academia Central de la Defensa	401	392	-	9	-
Sección de enseñanza ecuestre	17	17	-	-	-
Escuela Militar de Emergencias	33	33	-	-	-
Centros dependientes del Cuarto Militar de S.M. el Rey:	31	31	0	0	0
Centro de formación de la Guardia Real	31	31	-	-	-

* Las actividades académicas del Centro Superior de Estudios de la Defensa Nacional (CESEDEN) se desarrollan en la Escuela Superior de las Fuerzas Armadas

2.2.2. Cursos realizados.

2.2.2.17. Número de alumnos que causan baja en los cursos.

ÓRGANO CENTRAL DE LA DEFENSA	TOTAL ALUMNOS	TOTAL BAJAS	BAJAS	
			Hombres	Mujeres
TOTAL	3.504	51	39	12
Centros dependientes del EMAD:	498	7	7	0
Centro de Estudios de la Defensa Nacional (CESEDEN)*	0	0	-	-
Escuela Superior de las Fuerzas Armadas	498	7	7	-
Centros dependientes de la Subsecretaría de Defensa:	2.724	44	32	12
Academia Central de la Defensa	2.125	44	32	12
Sección de enseñanza ecuestre	109	0	-	-
Escuela Militar de Emergencias	490	0	-	-
Centros dependientes del Cuarto Militar de S.M. el Rey:	282	0	0	0
Centro de formación de la Guardia Real	282	0	-	-

* Las actividades académicas del Centro Superior de Estudios de la Defensa Nacional (CESEDEN) se desarrollan en la Escuela Superior de las Fuerzas Armadas (ESFAS).

2.2.2. Cursos realizados.

2.2.2.18. Número de alumnos según el motivo de la baja.

MOTIVO DE LA BAJA	TOTAL	ÓRGANO CENTRAL DE LA DEFENSA					
		ESFAS	CESEDEN	ACD	SECCIÓN ENS. ECUESTRE	EMES	GUARDIA REAL
TOTAL	51	7	0	44	0	0	0
A propuesta centro (Art.30 OD 464/2017)	1	-	-	1	-	-	-
Aplazamiento justificado	2	1	-	1	-	-	-
Baja justificada	9	3	-	6	-	-	-
Baja temporal para el servicio	1	-	-	1	-	-	-
Baja voluntaria en centro de formación	1	-	-	1	-	-	-
Enfermedad (Art.30 OD 464/2017)	1	-	-	1	-	-	-
Error administrativo en nombramiento	2	-	-	2	-	-	-
Necesidades del servicio	15	1	-	14	-	-	-
Necesidades servicio (Art.30 OD 464/2017)	1	1	-	-	-	-	-
No apto (Art.31 OD 464/2017)	1	-	-	1	-	-	-
No presentado	1	-	-	1	-	-	-
No superar pruebas (no repite)	4	-	-	4	-	-	-
Otros motivos	6	-	-	6	-	-	-
Perdida definitiva condición psico.	2	-	-	2	-	-	-
Petición propia	2	-	-	2	-	-	-
Razones excepc. Debidamente acreditadas	1	-	-	1	-	-	-
Renuncia	1	1	-	-	-	-	-

2.2.2. Cursos realizados.

2.2.2.19. Número de mujeres alumnas según el motivo de la baja.

MOTIVO DE LA BAJA	TOTAL	ÓRGANO CENTRAL DE LA DEFENSA					
		ESFAS	CESEDEN	ACD	SECCIÓN ENS. ECUESTRE	EMES	GUARDIA REAL
TOTAL	12	0	0	12	0	0	0
Baja temporal para el servicio	1	-	-	1	-	-	-
Error administrativo en nombramiento	1	-	-	1	-	-	-
Necesidades del servicio	9	-	-	9	-	-	-
No superar pruebas (no repite)	1	-	-	1	-	-	-

2.2.3. Cursos finalizados.

2.2.3.1. Número de cursos finalizados según el tipo de enseñanza.

ÓRGANO CENTRAL DE LA DEFENSA	TOTAL	TIPO DE ENSEÑANZA		
		Formación	Perfeccionamiento	Altos estudios de la Defensa Nacional
TOTAL	116	12	94	10
Centros dependientes del EMAD:	15	0	5	10
Centro Superior Estudios de la Defensa Nacional	0	-	-	-
Escuela Superior de las Fuerzas Armadas	15	-	5	10
Centros dependientes de la Subsecretaría de Defensa:	91	10	81	0
Academia Central de la Defensa	75	10	65	-
Sección de enseñanza ecuestre	7	-	7	-
Escuela Militar de Emergencias	9	-	9	-
Centros dependientes del Cuarto Militar de S.M. el Rey:	10	2	8	0
Centro de formación de la Guardia Real	10	2	8	-

* Las actividades académicas del Centro Superior de Estudios de la Defensa Nacional (CESEDEN) se desarrollan en la Escuela Superior de las Fuerzas Armadas (ESFAS).

2.2.3. Cursos finalizados.

2.2.3.2. Número de cursos de formación finalizados según el grado de la enseñanza.

ÓRGANO CENTRAL DE LA DEFENSA	TOTAL	ENSEÑANZA MILITAR DE FORMACIÓN					
		Ofic.	E. Téc. Of.	E Ofic. Enferm.	Subof.	E. Compl.	MPTM
TOTAL	12	8	0	1	1	0	2
Centros dependientes del EMAD:	0	0	0	0	0	0	0
Centro de Estudios de la Defensa Nacional (CESEDEN)*	0	-	-	-	-	-	-
Escuela Superior de las Fuerzas Armadas	0	-	-	-	-	-	-
Centros dependientes de la Subsecretaría de Defensa:	10	8	0	1	1	0	0
Academia Central de la Defensa	10	8	-	1	1	-	-
Sección de enseñanza ecuestre	0	-	-	-	-	-	-
Escuela Militar de Emergencias	0	-	-	-	-	-	-
Centros dependientes del Cuarto Militar de S.M. el Rey:	2	0	0	0	0	0	2
Centro de formación de la Guardia Real	2	-	-	-	-	-	2

* Las actividades académicas del Centro Superior de Estudios de la Defensa Nacional (CESEDEN) se desarrollan en la Escuela Superior de las Fuerzas Armadas (ESFAS).

2.2.3. Cursos finalizados.

2.2.3.3. Número de cursos finalizados según su duración en días.

ÓRGANO CENTRAL DE LA DEFENSA	TOTAL	NÚMERO DE CURSOS					
		Menor o igual 30 días	Entre 31 y 60 días	Entre 61 y 90 días	Entre 91 y 180 días	Entre 181 y 360 días	Más de 360 días
TOTAL	116	8	22	23	28	18	17
Centros dependientes del EMAD:	15	0	3	3	7	1	1
Centro de Estudios de la Defensa Nacional (CESEDEN)*	0	-	-	-	-	-	-
Escuela Superior de las Fuerzas Armadas	15	-	3	3	7	1	1
Centros dependientes de la Subsecretaría de Defensa:	91	5	17	15	21	17	16
Academia Central de la Defensa	75	5	15	9	14	16	16
Sección de enseñanza ecuestre	7	-	2	4	1	-	-
Escuela Militar de Emergencias	9	-	-	2	6	1	-
Centros dependientes del Cuarto Militar de S.M. el Rey:	10	3	2	5	0	0	0
Centro de formación de la Guardia Real	10	3	2	5	-	-	-

* Las actividades académicas del Centro Superior de Estudios de la Defensa Nacional (CESEDEN) se desarrollan en la Escuela Superior de las Fuerzas Armadas (ESFAS).

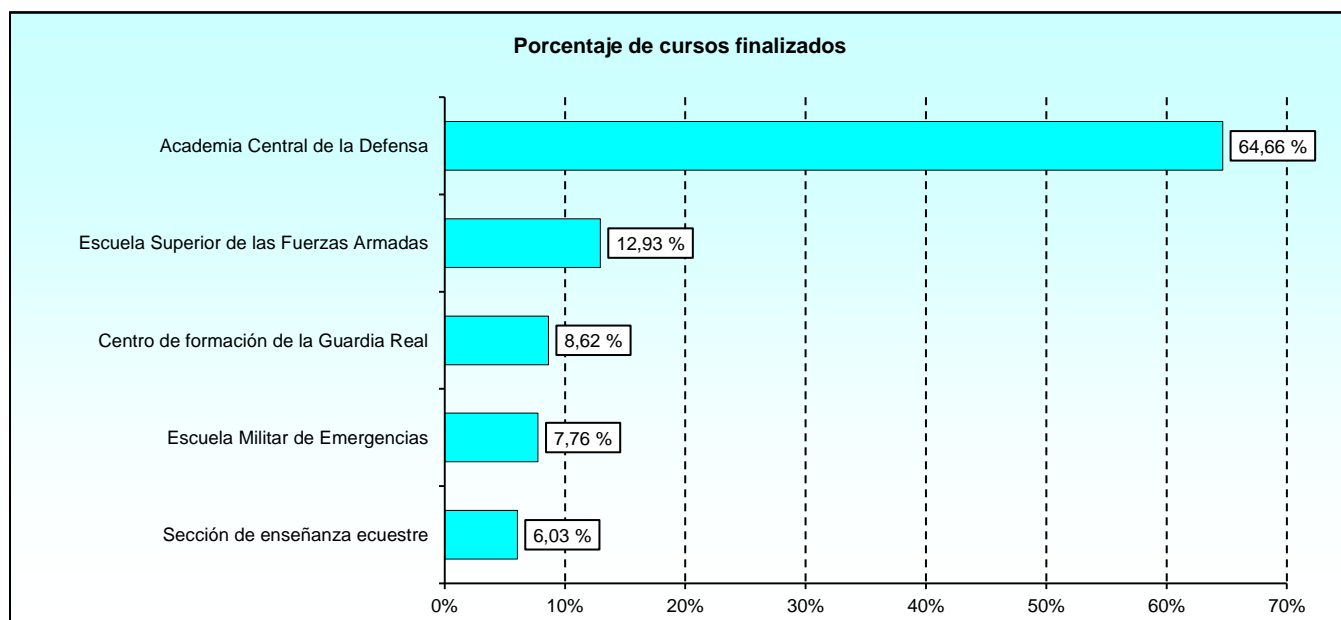

2.2.3. Cursos finalizados.

2.2.3.4. Número de solicitantes.

ÓRGANO CENTRAL DE LA DEFENSA	TOTAL SOLICITUDES	Nº DE VECES SOLICITADO EL CURSO			
		Una vez	Dos veces	Tres veces	Más de tres veces
TOTAL	6.833	6.584	74	35	140
Centros dependientes del EMAD:	990	962	14	0	14
Centro de Estudios de la Defensa Nacional (CESEDEN)*	0	-	-	-	-
Escuela Superior de las Fuerzas Armadas	990	962	14	-	14
Centros dependientes de la Subsecretaría de Defensa:	5.017	4.796	60	35	126
Academia Central de la Defensa	4.085	3.882	51	35	117
Sección de enseñanza ecuestre	166	166	-	-	-
Escuela Militar de Emergencias	766	748	9	-	9
Centros dependientes del Cuarto Militar de S.M. el Rey:	826	826	0	0	0
Centro de formación de la Guardia Real	826	826	-	-	-

* Las actividades académicas del Centro Superior de Estudios de la Defensa Nacional (CESEDEN) se desarrollan en la Escuela Superior de las Fuerzas Armadas

2.2.3. Cursos finalizados.

2.2.3.5. Número total de alumnos según el sexo.

ÓRGANO CENTRAL DE LA DEFENSA	TOTAL	HOMBRES	MUJERES
TOTAL	2.112	1.722	390
Centros dependientes del EMAD:	438	402	36
Centro de Estudios de la Defensa Nacional (CESEDEN)*	0	-	-
Escuela Superior de las Fuerzas Armadas	438	402	36
Centros dependientes de la Subsecretaría de Defensa:	1.482	1.146	336
Academia Central de la Defensa	1.185	877	308
Sección de enseñanza ecuestre	98	83	15
Escuela Militar de Emergencias	199	186	13
Centros dependientes del Cuarto Militar de S.M. el Rey:	192	174	18
Centro de formación de la Guardia Real	192	174	18

* Las actividades académicas del Centro Superior de Estudios de la Defensa Nacional (CESEDEN) se desarrollan en la Escuela Superior de las Fuerzas Armadas

2.2.3. Cursos finalizados.

2.2.3.6. Número de alumnos según el origen.

ÓRGANO CENTRAL DE LA DEFENSA	TOTAL	ORIGEN DE LOS ALUMNOS					
		Cuerpos Comunes	Ejército de Tierra	Armada	Ejército del Aire y del Espacio	Guardia Civil	Otros**
TOTAL	2.112	573	885	266	366	6	16
Centros dependientes del EMAD:	438	38	203	86	105	6	0
CESEDEN*	0	-	-	-	-	-	-
Escuela Superior de las Fuerzas Armadas	438	38	203	86	105	6	-
Centros dependientes de la Subsecretaría de Defensa:	1.482	533	595	151	198	0	5
Academia Central de la Defensa	1.185	525	337	144	176	-	3
Sección de enseñanza ecuestre	98	1	93	2	1	-	1
Escuela Militar de Emergencias	199	7	165	5	21	-	1
Centros dependientes del Cuarto Militar de S.M. el Rey:	192	2	87	29	63	0	11
Centro de formación de la Guardia Real	192	2	87	29	63	-	11

* Las actividades académicas del Centro Superior de Estudios de la Defensa Nacional (CESEDEN) se desarrollan en la Escuela Superior de las Fuerzas Armadas

** Se incluye el personal civil funcionario o laboral, policías, ...

2.2.3. Cursos finalizados.

2.2.3.7. Número de mujeres alumnas según el origen.

ÓRGANO CENTRAL DE LA DEFENSA	TOTAL	ORIGEN DE LOS ALUMNOS					
		Cuerpos Comunes	Ejército de Tierra	Armada	Ejército del Aire y del Espacio	Guardia Civil	Otros*
TOTAL	390	259	67	13	50	1	0
Centros dependientes del EMAD:	36	14	10	2	9	1	0
CESEDEN*	0	-	-	-	-	-	-
Escuela Superior de las Fuerzas Armadas	36	14	10	2	9	1	-
Centros dependientes de la Subsecretaría de Defensa:	336	245	50	9	32	0	0
Academia Central de la Defensa	308	241	28	9	30	-	-
Sección de enseñanza ecuestre	15	-	15	-	-	-	-
Escuela Militar de Emergencias	13	4	7	-	2	-	-
Centros dependientes del Cuarto Militar de S.M. el Rey:	18	0	7	2	9	0	0
Centro de formación de la Guardia Real	18	-	7	2	9	-	-

* Las actividades académicas del Centro Superior de Estudios de la Defensa Nacional (CESEDEN) se desarrollan en la Escuela Superior de las Fuerzas Armadas

** Se incluye el personal civil funcionario o laboral, policías, ...

2.2.3. Cursos finalizados.

2.2.3.8. Número de alumnos según la categoría.

ÓRGANO CENTRAL DE LA DEFENSA	TOTAL ALUMNOS	CATEGORÍA DE LOS ALUMNOS					
		Oficiales Grales.	Oficiales	Suboficiales	Tropa y marinería	Alumnos en formación	Otros
TOTAL	2.112	12	1.185	451	348	100	16
Centros dependientes del EMAD:	438	12	399	27	0	0	0
CESEDEN*	0	-	-	-	-	-	-
Escuela Superior de las Fuerzas Armadas	438	12	399	27	-	-	-
Centros dependientes de la Subsecretaría de Defensa:	1.482	0	759	378	242	98	5
Academia Central de la Defensa	1.185	-	711	297	76	98	3
Sección de enseñanza ecuestre	98	-	4	28	65	-	1
Escuela Militar de Emergencias	199	-	44	53	101	-	1
Centros dependientes del Cuarto Militar de S.M. el Rey:	192	0	27	46	106	2	11
Centro de formación de la Guardia Real	192	-	27	46	106	2	11

* Las actividades académicas del Centro Superior de Estudios de la Defensa Nacional (CESEDEN) se desarrollan en la Escuela Superior de las Fuerzas Armadas (ESFAS).

2.2.3. Cursos finalizados.

2.2.3.9. Número de mujeres alumnas según la categoría.

ÓRGANO CENTRAL DE LA DEFENSA	TOTAL MUJERES	CATEGORÍA DE LOS ALUMNOS					
		Oficiales Grales.	Oficiales	Suboficiales	Tropa y marinería	Alumnos en formación	Otros
TOTAL	390	1	248	27	54	60	0
Centros dependientes del EMAD:	36	1	32	3	0	0	0
CESEDEN*	0	-	-	-	-	-	-
Escuela Superior de las Fuerzas Armadas	36	1	32	3	-	-	-
Centros dependientes de la Subsecretaría de Defensa:	336	0	213	21	42	60	0
Academia Central de la Defensa	308	-	208	20	20	60	-
Sección de enseñanza ecuestre	15	-	-	-	15	-	-
Escuela Militar de Emergencias	13	-	5	1	7	-	-
Centros dependientes del Cuarto Militar de S.M. el Rey:	18	0	3	3	12	0	0
Centro de formación de la Guardia Real	18	-	3	3	12	-	-

* Las actividades académicas del Centro Superior de Estudios de la Defensa Nacional (CESEDEN) se desarrollan en la Escuela Superior de las Fuerzas Armadas (ESFAS).

2.2.3. Cursos finalizados.

2.2.3.10. Número de alumnos según la edad.

ÓRGANO CENTRAL DE LA DEFENSA	TOTAL	EDAD							
		18-23	24-29	30-35	36-41	42-47	48-53	54-59	60 o más
TOTAL	2.112	115	284	311	333	426	359	251	33
Centros dependientes del EMAD:	438	0	7	10	34	120	107	138	22
CESEDEN*	0	-	-	-	-	-	-	-	-
Escuela Superior de las Fuerzas Armadas	438	-	7	10	34	120	107	138	22
Centros dependientes de la Subsecretaría de Defensa:	1.482	92	211	267	275	277	238	111	11
Academia Central de la Defensa	1.185	89	188	191	176	223	203	104	11
Sección de enseñanza ecuestre	98	3	16	27	27	12	11	2	-
Escuela Militar de Emergencias	199	-	7	49	72	42	24	5	-
Centros dependientes del Cuarto Militar de S.M. el Rey:	192	23	66	34	24	29	14	2	0
Centro de formación de la Guardia Real	192	23	66	34	24	29	14	2	-

* Las actividades académicas del Centro Superior de Estudios de la Defensa Nacional (CESEDEN) se desarrollan en la Escuela Superior de las Fuerzas Armadas (ESFAS).

2.2.3. Cursos finalizados.

2.2.3.11. Número de mujeres alumnas según la edad.

ÓRGANO CENTRAL DE LA DEFENSA	TOTAL	EDAD							
		18-23	24-29	30-35	36-41	42-47	48-53	54-59	60 o más
TOTAL	390	54	86	60	47	54	54	30	5
Centros dependientes del EMAD:	36	0	1	1	2	4	18	8	2
CESEDEN*	0	-	-	-	-	-	-	-	-
Escuela Superior de las Fuerzas Armadas	36	-	1	1	2	4	18	8	2
Centros dependientes de la Subsecretaría de Defensa:	336	52	78	56	43	48	34	22	3
Academia Central de la Defensa	308	50	76	50	32	45	31	21	3
Sección de enseñanza ecuestre	15	2	2	3	7	1	-	-	-
Escuela Militar de Emergencias	13	-	-	3	4	2	3	1	-
Centros dependientes del Cuarto Militar de S.M. el Rey:	18	2	7	3	2	2	2	0	0
Centro de formación de la Guardia Real	18	2	7	3	2	2	2	-	-

* Las actividades académicas del Centro Superior de Estudios de la Defensa Nacional (CESEDEN) se desarrollan en la Escuela Superior de las Fuerzas Armadas (ESFAS).

2.2.3. Cursos finalizados.

2.2.3.12. Número de alumnos según el tipo de cursos que realizan y el sexo.

ÓRGANO CENTRAL DE LA DEFENSA	TOTAL	ENSE. MIL. FORM.			ENSE. MIL. PERFECC			ALTOS EST. DE LA DEF. NAC.		
		Total Form.	H	M	Total Perfecc.	H	M	Total AEDN	H	M
TOTAL	2.112	251	142	109	1.517	1.265	252	344	315	29
Centros dependientes del EMAD:	438	0	0	0	94	87	7	344	315	29
CESEDEN*	0	0	-	-	0	-	-	0	-	-
Escuela Superior de las Fuerzas Armadas	438	0	-	-	94	87	7	344	315	29
Centros dependientes de la Subsecretaría de Defensa:	1.482	214	111	103	1.268	1.035	233	0	0	0
Academia Central de la Defensa	1.185	214	111	103	971	766	205	0	-	-
Sección de enseñanza ecuestre	98	-	-	-	98	83	15	-	-	-
Escuela Militar de Emergencias	199	-	-	-	199	186	13	-	-	-
Centros dependientes Cuarto Militar de S.M. el Rey:	192	37	31	6	155	143	12	0	0	0
Centro de formación de la Guardia Real	192	37	31	6	155	143	12	-	-	-

* Las actividades académicas del Centro Superior de Estudios de la Defensa Nacional (CESEDEN) se desarrollan en la Escuela Superior de las Fuerzas Armadas (ESFAS).

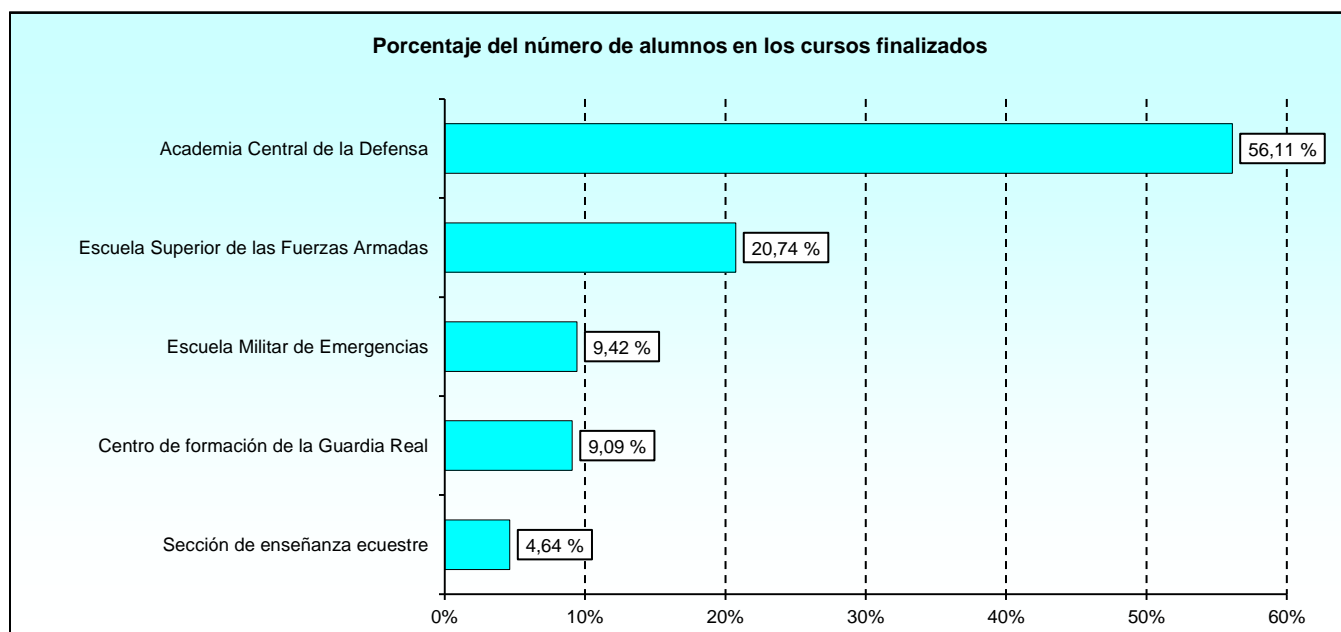

2.2.3. Cursos finalizados.

2.2.3.13. Número total de alumnos en formación según la escala.

ÓRGANO CENTRAL DE LA DEFENSA	TOTAL	ENSEÑANZA MILITAR DE FORMACIÓN					
		Escala Oficiales	Escala Técnica de Oficiales	Escala de Oficiales Enfermeros	Escala Suboficiales	Escala de Complemento	MPTM
TOTAL	251	141	0	45	28	0	37
Centros dependientes del EMAD:	0	0	0	0	0	0	0
CESEDEN*	0	-	-	-	-	-	-
Escuela Superior de las Fuerzas Armadas	0	-	-	-	-	-	-
Centros dependientes de la Subsecretaría de Defensa:	214	141	0	45	28	0	0
Academia Central de la Defensa	214	141	-	45	28	-	-
Sección de enseñanza ecuestre	0	-	-	-	-	-	-
Escuela Militar de Emergencias	0	-	-	-	-	-	-
Centros dependientes del Cuarto Militar de S.M. el Rey:	37	0	0	0	0	0	37
Centro de formación de la Guardia Real	37	-	-	-	-	-	37

* Las actividades académicas del Centro Superior de Estudios de la Defensa Nacional (CESEDEN) se desarrollan en la Escuela Superior de las Fuerzas Armadas (ESFAS).

2.2.3. Cursos finalizados.

2.2.3.14. Número de mujeres alumnas en formación según la escala.

ÓRGANO CENTRAL DE LA DEFENSA	TOTAL	ENSEÑANZA MILITAR DE FORMACIÓN					
		Escala Oficiales	Escala Técnica de Oficiales	Escala de Oficiales Enfermeros	Escala Suboficiales	Escala de Complemento	MPTM
TOTAL	109	80	0	21	2	0	6
Centros dependientes del EMAD:	0	0	0	0	0	0	0
CESEDEN*	0	-	-	-	-	-	-
Escuela Superior de las Fuerzas Armadas	0	-	-	-	-	-	-
Centros dependientes de la Subsecretaría de Defensa:	103	80	0	21	2	0	0
Academia Central de la Defensa	103	80	-	21	2	-	-
Sección de enseñanza ecuestre	0	-	-	-	-	-	-
Escuela Militar de Emergencias	0	-	-	-	-	-	-
Centros dependientes del Cuarto Militar de S.M. el Rey:	6	0	0	0	0	0	6
Centro de formación de la Guardia Real	6	-	-	-	-	-	6

* Las actividades académicas del Centro Superior de Estudios de la Defensa Nacional (CESEDEN) se desarrollan en la Escuela Superior de las Fuerzas Armadas (ESFAS).

2.2.3. Cursos finalizados.

2.2.3.15. Número total de alumnos en cursos de perfeccionamiento según el tipo de personal.

ÓRGANO CENTRAL DE LA DEFENSA	TOTAL	ENSEÑANZA MILITAR DE PERFECCIONAMIENTO			
		Personal Militar	Personal Civil	Reservistas	Otro personal
TOTAL	1.517	1.504	0	13	0
Centros dependientes del EMAD:	94	94	0	0	0
CESEDEN*	0	-	-	-	-
Escuela Superior de las Fuerzas Armadas	94	94	-	-	-
Centros dependientes de la Subsecretaría de Defensa:	1.268	1.255	0	13	0
Academia Central de la Defensa	971	959	-	12	-
Sección de enseñanza ecuestre	98	98	-	-	-
Escuela Militar de Emergencias	199	198	-	1	-
Centros dependientes del Cuarto Militar de S.M. el Rey:	155	155	0	0	0
Centro de formación de la Guardia Real	155	155	-	-	-

* Las actividades académicas del Centro Superior de Estudios de la Defensa Nacional (CESEDEN) se desarrollan en la Escuela Superior de las Fuerzas Armadas

2.2.3. Cursos finalizados.

2.2.3.16. Número total de mujeres alumnas en cursos de perfeccionamiento según el tipo de personal.

ÓRGANO CENTRAL DE LA DEFENSA	TOTAL	ENSEÑANZA MILITAR DE PERFECCIONAMIENTO			
		Personal Militar	Personal Civil	Reservistas	Otro personal
TOTAL	252	248	0	4	0
Centros dependientes del EMAD:	7	7	0	0	0
CESEDEN*	0	-	-	-	-
Escuela Superior de las Fuerzas Armadas	7	7	-	-	-
Centros dependientes de la Subsecretaría de Defensa:	233	229	0	4	0
Academia Central de la Defensa	205	201	-	4	-
Sección de enseñanza ecuestre	15	15	-	-	-
Escuela Militar de Emergencias	13	13	-	-	-
Centros dependientes del Cuarto Militar de S.M. el Rey:	12	12	0	0	0
Centro de formación de la Guardia Real	12	12	-	-	-

* Las actividades académicas del Centro Superior de Estudios de la Defensa Nacional (CESEDEN) se desarrollan en la Escuela Superior de las Fuerzas Armadas

2.2.3. Cursos finalizados.

2.2.3.17. Número de alumnos que causan baja en los cursos.

ÓRGANO CENTRAL DE LA DEFENSA	TOTAL ALUMNOS	TOTAL BAJAS	BAJAS	
			Hombres	Mujeres
TOTAL	2.112	40	30	10
Centros dependientes del EMAD:	438	7	7	0
Centro de Estudios de la Defensa Nacional (CESEDEN)*	0	0	-	-
Escuela Superior de las Fuerzas Armadas	438	7	7	-
Centros dependientes de la Subsecretaría de Defensa:	1.482	33	23	10
Academia Central de la Defensa	1.185	33	23	10
Sección de enseñanza ecuestre	98	0	-	-
Escuela Militar de Emergencias	199	0	-	-
Centros dependientes del Cuarto Militar de S.M. el Rey:	192	0	0	0
Centro de formación de la Guardia Real	192	0	-	-

* Las actividades académicas del Centro Superior de Estudios de la Defensa Nacional (CESEDEN) se desarrollan en la Escuela Superior de las Fuerzas Armadas (ESFAS).

2.2.3. Cursos finalizados.

2.2.3.18. Número de alumnos según el motivo de la baja.

MOTIVO DE LA BAJA	TOTAL	ÓRGANO CENTRAL DE LA DEFENSA					
		ESFAS	CESEDEN	ACD	Sección Ens. Ecuestre	EMES	Guardia Real
TOTAL	40	7	0	33	0	0	0
Aplazamiento justificado	1	1	-	-	-	-	-
Baja justificada	8	3	-	5	-	-	-
Baja temporal para el servicio	1	-	-	1	-	-	-
Baja voluntaria en centro de formación	1	-	-	1	-	-	-
Enfermedad (Art.30 OD 464/2017)	1	-	-	1	-	-	-
Error administrativo en nombramiento	2	-	-	2	-	-	-
Necesidades del servicio	12	1	-	11	-	-	-
Necesidades servicio (Art.30 OD 464/2017)	1	1	-	-	-	-	-
No presentado	1	-	-	1	-	-	-
No superar pruebas (no repite)	3	-	-	3	-	-	-
Otros motivos	4	-	-	4	-	-	-
Perdida definitiva condición psico.	1	-	-	1	-	-	-
Petición propia	2	-	-	2	-	-	-
Razones excepc. Debidamente acreditadas	1	-	-	1	-	-	-
Renuncia	1	1	-	-	-	-	-

2.2.3. Cursos finalizados.**2.2.3.19. Número de mujeres alumnas según el motivo de la baja.**

MOTIVO DE LA BAJA	TOTAL	ÓRGANO CENTRAL DE LA DEFENSA					
		ESFAS	CESEDEN	ACD	Sección Ens. Ecuestre	EMES	Guardia Real
TOTAL	10	0	0	10	0	0	0
Baja temporal para el servicio	1	-	-	1	-	-	-
Error administrativo en nombramiento	1	-	-	1	-	-	-
Necesidades del servicio	7	-	-	7	-	-	-
No superar pruebas (no repite)	1	-	-	1	-	-	-

2.3. Ejército de Tierra.

2.3.1. Cursos convocados.

2.3.1.1. Número de cursos convocados en el año según el tipo de enseñanza.

EJÉRCITO DE TIERRA	TOTAL	TIPO DE ENSEÑANZA		
		Formación	Perfeccionamiento	Altos estudios de la Defensa Nacional
TOTAL	196	90	106	0
Academia General Militar	19	15	4	-
Academia de Infantería	10	10	-	-
Academia de Caballería	7	5	2	-
Academia de Artillería	11	8	3	-
Academia de Ingenieros	18	10	8	-
Academia de Logística	30	20	10	-
Escuela Politécnica Superior del E.T.	5	2	3	-
Academia de Aviación del E.T.	24	1	23	-
Academia Gral. Básica de Suboficiales	7	2	5	-
Centro de Formación de Tropa 1	18	17	1	-
Centro de Formación de Tropa 2	0	-	-	-
Escuela de Guerra del Ejército	42	-	42	-
Escuela Mil. de Montaña y Oper. Esp.	5	-	5	-

2.3.1. Cursos convocados.

2.3.1.2. Número de cursos convocados según el número de años académicos.

EJÉRCITO DE TIERRA	TOTAL	AÑOS ACADÉMICOS		
		Menos de un año	Un año	Más de un año
TOTAL	196	137	45	14
Academia General Militar	19	17	-	2
Academia de Infantería	10	10	-	-
Academia de Caballería	7	6	1	-
Academia de Artillería	11	9	2	-
Academia de Ingenieros	18	12	4	2
Academia de Logística	30	25	5	-
Escuela Politécnica Superior del E.T.	5	2	-	3
Academia de Aviación del E.T.	24	21	-	3
Academia Gral. Básica de Suboficiales	7	7	-	-
Centro de Formación de Tropa 1	18	1	17	-
Centro de Formación de Tropa 2	0	-	-	-
Escuela de Guerra del Ejército	42	26	14	2
Escuela Mil. de Montaña y Oper. Esp.	5	1	2	2

2.3.2. Cursos realizados.

2.3.2.1. Número de cursos realizados según el tipo de enseñanza.

EJÉRCITO DE TIERRA	TOTAL	TIPO DE ENSEÑANZA		
		Formación	Perfeccionamiento	Altos estudios de la Defensa Nacional
TOTAL	184	90	94	0
Academia General Militar	19	15	4	-
Academia de Infantería	10	10	-	-
Academia de Caballería	7	5	2	-
Academia de Artillería	11	8	3	-
Academia de Ingenieros	18	10	8	-
Academia de Logística	29	20	9	-
Escuela Politécnica Superior del E.T.	5	2	3	-
Academia de Aviación del E.T.	21	1	20	-
Academia Gral. Básica de Suboficiales	7	2	5	-
Centro de Formación de Tropa 1	18	17	1	-
Centro de Formación de Tropa 2	0	-	-	-
Escuela de Guerra del Ejército	34	-	34	-
Escuela Mil. de Montaña y Oper. Esp.	5	-	5	-

2.3.2. Cursos realizados.

2.3.2.2. Número de cursos de formación realizados según el grado de la enseñanza.

EJÉRCITO DE TIERRA	TOTAL	ENSEÑANZA MILITAR DE FORMACIÓN						
		Ofic.	E. Téc. Of.	E Ofic. Enferm.	Subof.	E. Compl.	MPTM	No consta
TOTAL	90	19	0	3	45	2	17	4
Academia General Militar	15	10	-	2	-	2	-	1
Academia de Infantería	10	2	-	-	8	-	-	-
Academia de Caballería	5	2	-	-	3	-	-	-
Academia de Artillería	8	2	-	-	6	-	-	-
Academia de Ingenieros	10	2	-	-	6	-	-	2
Academia de Logística	20	-	-	-	20	-	-	-
Escuela Politécnica Superior del E.T.	2	-	-	1	-	-	-	1
Academia de Aviación del E.T.	1	1	-	-	-	-	-	-
Academia Gral. Básica de Suboficiales	2	-	-	-	2	-	-	-
Centro de Formación de Tropa 1	17	-	-	-	-	-	17	-
Centro de Formación de Tropa 2	0	-	-	-	-	-	-	-
Escuela de Guerra del Ejército	0	-	-	-	-	-	-	-
Escuela Mil. de Montaña y Oper. Esp.	0	-	-	-	-	-	-	-

2.3.2. Cursos realizados.

2.3.2.3. Número de cursos realizados según su duración en días.

EJÉRCITO DE TIERRA	TOTAL	NÚMERO DE CURSOS					
		Menor o igual 30 días	Entre 31 y 60 días	Entre 61 y 90 días	Entre 91 y 180 días	Entre 181 y 360 días	Más de 360 días
TOTAL	184	9	16	33	35	70	21
Academia General Militar	19	-	2	-	5	2	10
Academia de Infantería	10	-	-	-	-	9	1
Academia de Caballería	7	-	-	1	-	4	2
Academia de Artillería	11	-	-	1	1	8	1
Academia de Ingenieros	18	2	2	-	-	10	4
Academia de Logística	29	-	-	-	5	24	-
Escuela Politécnica Superior del E.T.	5	-	-	-	1	2	2
Academia de Aviación del E.T.	21	4	3	6	6	2	-
Academia Gral. Básica de Suboficiales	7	-	-	1	6	-	-
Centro de Formación de Tropa 1	18	-	-	17	-	1	-
Centro de Formación de Tropa 2	0	-	-	-	-	-	-
Escuela de Guerra del Ejército	34	3	8	7	10	5	1
Escuela Mil. de Montaña y Oper. Esp.	5	-	1	-	1	3	-

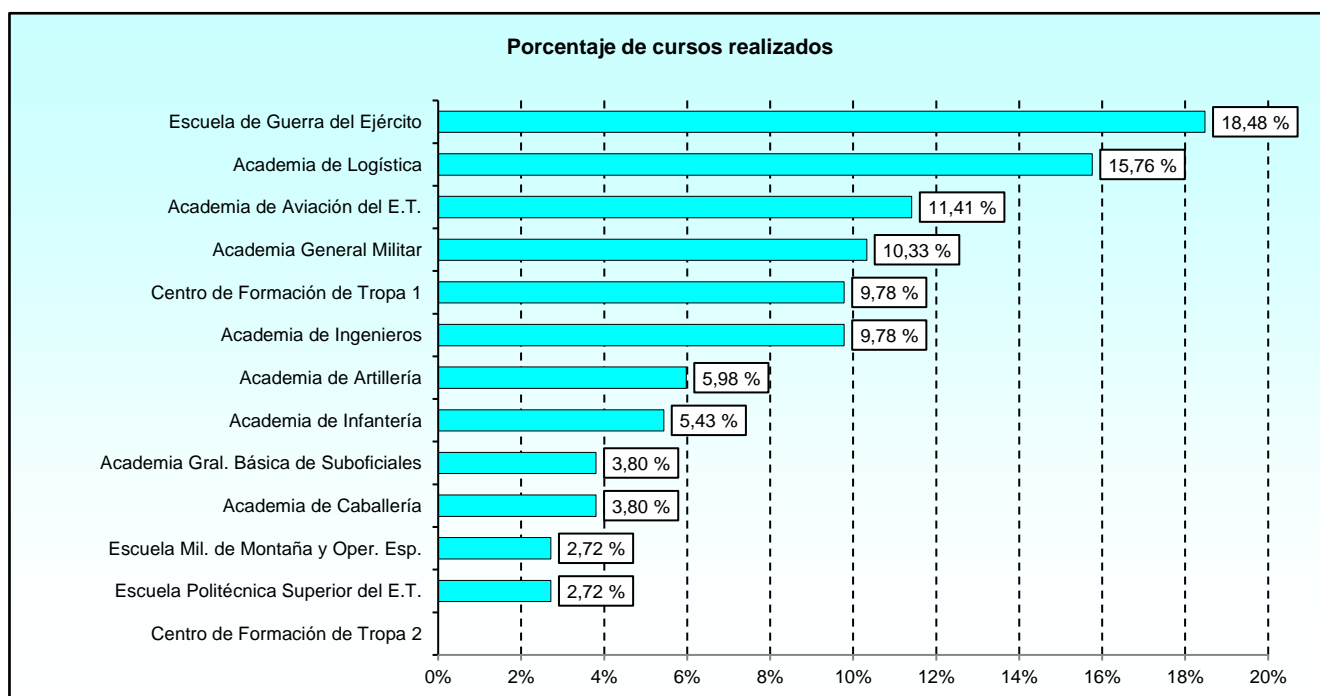

2.3.2. Cursos realizados.**2.3.2.4. Número solicitantes.**

EJÉRCITO DE TIERRA	TOTAL SOLICITUDES	Nº DE VECES SOLICITADO EL CURSO			
		Una vez	Dos veces	Tres veces	Más de tres veces
TOTAL	16.658	16.282	152	27	197
Academia General Militar	1.434	1.424	4	1	5
Academia de Infantería	464	464	-	-	-
Academia de Caballería	190	190	-	-	-
Academia de Artillería	347	345	1	-	1
Academia de Ingenieros	521	511	2	3	5
Academia de Logística	1.845	1.825	7	3	10
Escuela Politécnica Superior del E.T.	45	45	-	-	-
Academia de Aviación del E.T.	148	146	1	-	1
Academia Gral. Básica de Suboficiales	1.948	1.817	49	10	72
Centro de Formación de Tropa 1	7.138	7.052	42	1	43
Centro de Formación de Tropa 2	1	1	-	-	-
Escuela de Guerra del Ejército	2.187	2.080	42	9	56
Escuela Mil. de Montaña y Oper. Esp.	390	382	4	-	4

2.3.2. Cursos realizados.

2.3.2.5. Número total de alumnos según el sexo.

EJÉRCITO DE TIERRA	TOTAL	HOMBRES	MUJERES
TOTAL	12.888	11.769	1.119
Academia General Militar	1.147	996	151
Academia de Infantería	464	450	14
Academia de Caballería	166	159	7
Academia de Artillería	340	302	38
Academia de Ingenieros	455	427	28
Academia de Logística	916	844	72
Escuela Politécnica Superior del E.T.	44	37	7
Academia de Aviación del E.T.	122	116	6
Academia Gral. Básica de Suboficiales	1.111	997	114
Centro de Formación de Tropa 1	6.823	6.206	617
Centro de Formación de Tropa 2	0	-	-
Escuela de Guerra del Ejército	1.130	1.065	65
Escuela Mil. de Montaña y Oper. Esp.	170	170	-

2.3.2. Cursos realizados.

2.3.2.6. Número de alumnos según el origen.

EJÉRCITO DE TIERRA	TOTAL	ORIGEN DE LOS ALUMNOS					
		Cuerpos Comunes	Ejército de Tierra	Armada	Ejército del Aire y del Espacio	Guardia Civil	Otros*
TOTAL	12.888	35	12.093	71	62	10	617
Academia General Militar	1.147	-	1.028	6	11	10	92
Academia de Infantería	464	-	447	3	1	-	13
Academia de Caballería	166	-	165	-	-	-	1
Academia de Artillería	340	1	335	-	1	-	3
Academia de Ingenieros	455	-	437	9	6	-	3
Academia de Logística	916	1	888	9	5	-	13
Escuela Politécnica Superior del E.T.	44	-	44	-	-	-	-
Academia de Aviación del E.T.	122	-	122	-	-	-	-
Academia Gral. Básica de Suboficiales	1.111	-	1.104	-	-	-	7
Centro de Formación de Tropa 1	6.823	-	6.331	6	7	-	479
Centro de Formación de Tropa 2	0	-	-	-	-	-	-
Escuela de Guerra del Ejército	1.130	33	1.045	23	28	-	1
Escuela Mil. de Montaña y Oper. Esp.	170	-	147	15	3	-	5

* Se incluye el personal civil funcionario o laboral, policías, ...

2.3.2. Cursos realizados.

2.3.2.7. Número de mujeres alumnas según el origen.

EJÉRCITO DE TIERRA	TOTAL	ORIGEN DE LOS ALUMNOS					
		Cuerpos Comunes	Ejército de Tierra	Armada	Ejército del Aire y del Espacio	Guardia Civil	Otros*
TOTAL	1.119	14	1.020	3	8	1	73
Academia General Militar	151	-	122	-	3	1	25
Academia de Infantería	14	-	12	-	-	-	2
Academia de Caballería	7	-	7	-	-	-	-
Academia de Artillería	38	1	36	-	1	-	-
Academia de Ingenieros	28	-	27	-	1	-	-
Academia de Logística	72	-	71	1	-	-	-
Escuela Politécnica Superior del E.T.	7	-	7	-	-	-	-
Academia de Aviación del E.T.	6	-	6	-	-	-	-
Academia Gral. Básica de Suboficiales	114	-	114	-	-	-	-
Centro de Formación de Tropa 1	617	-	571	-	-	-	46
Centro de Formación de Tropa 2	0	-	-	-	-	-	-
Escuela de Guerra del Ejército	65	13	47	2	3	-	-
Escuela Mil. de Montaña y Oper. Esp.	0	-	-	-	-	-	-

* Se incluye el personal civil funcionario o laboral, policías, ...

2.3.2. Cursos realizados.

2.3.2.8. Número de alumnos según la categoría.

EJÉRCITO DE TIERRA	TOTAL ALUMNOS	CATEGORÍA DE LOS ALUMNOS					
		Oficiales Grales.	Oficiales	Suboficiales	Tropa y marinería	Alumnos en formación	Otros
TOTAL	12.888	0	1.351	1.559	8.237	1.124	617
Academia General Militar	1.147	-	104	39	121	791	92
Academia de Infantería	464	-	85	131	175	60	13
Academia de Caballería	166	-	54	41	53	17	1
Academia de Artillería	340	-	59	101	130	47	3
Academia de Ingenieros	455	-	96	159	155	42	3
Academia de Logística	916	-	7	228	649	19	13
Escuela Politécnica Superior del E.T.	44	-	44	-	-	-	-
Academia de Aviación del E.T.	122	-	41	63	18	-	-
Academia Gral. Básica de Suboficiales	1.111	-	-	486	517	101	7
Centro de Formación de Tropa 1	6.823	-	-	-	6.297	47	479
Centro de Formación de Tropa 2	0	-	-	-	-	-	-
Escuela de Guerra del Ejército	1.130	-	822	259	48	-	1
Escuela Mil. de Montaña y Oper. Esp.	170	-	39	52	74	-	5

2.3.2. Cursos realizados.

2.3.2.9. Número de mujeres alumnas según la categoría.

EJÉRCITO DE TIERRA	TOTAL MUJERES	CATEGORÍA DE LOS ALUMNOS					
		Oficiales Grales.	Oficiales	Suboficiales	Tropa y marinería	Alumnos en formación	Otros
TOTAL	1.119	0	98	92	726	130	73
Academia General Militar	151	-	15	-	9	102	25
Academia de Infantería	14	-	2	6	2	2	2
Academia de Caballería	7	-	2	3	2	-	-
Academia de Artillería	38	-	3	14	14	7	-
Academia de Ingenieros	28	-	9	9	8	2	-
Academia de Logística	72	-	-	10	60	2	-
Escuela Politécnica Superior del E.T.	7	-	7	-	-	-	-
Academia de Aviación del E.T.	6	-	2	3	1	-	-
Academia Gral. Básica de Suboficiales	114	-	-	40	62	12	-
Centro de Formación de Tropa 1	617	-	-	-	568	3	46
Centro de Formación de Tropa 2	0	-	-	-	-	-	-
Escuela de Guerra del Ejército	65	-	58	7	-	-	-
Escuela Mil. de Montaña y Oper. Esp.	0	-	-	-	-	-	-

2.3.2. Cursos realizados.

2.3.2.10. Número de alumnos según la edad.

EJÉRCITO DE TIERRA	TOTAL	EDAD							
		18-23	24-29	30-35	36-41	42-47	48-53	54-59	60 o más
TOTAL	12.888	5.298	4.212	1.228	862	755	400	132	1
Academia General Militar	1.147	831	164	89	15	18	19	11	-
Academia de Infantería	464	151	208	102	3	-	-	-	-
Academia de Caballería	166	49	60	41	13	2	1	-	-
Academia de Artillería	340	96	144	76	9	8	3	4	-
Academia de Ingenieros	455	109	149	130	41	14	9	3	-
Academia de Logística	916	66	245	428	119	39	15	4	-
Escuela Politécnica Superior del E.T.	44	-	15	14	9	5	1	-	-
Academia de Aviación del E.T.	122	13	9	40	27	25	8	-	-
Academia Gral. Básica de Suboficiales	1.111	208	205	104	81	397	111	4	1
Centro de Formación de Tropa 1	6.823	3.750	2.879	50	122	22	-	-	-
Centro de Formación de Tropa 2	0	-	-	-	-	-	-	-	-
Escuela de Guerra del Ejército	1.130	6	35	114	416	223	230	106	-
Escuela Mil. de Montaña y Oper. Esp.	170	19	99	40	7	2	3	-	-

2.3.2. Cursos realizados.

2.3.2.11. Número de mujeres alumnas según la edad.

EJÉRCITO DE TIERRA	TOTAL	EDAD							
		18-23	24-29	30-35	36-41	42-47	48-53	54-59	60 o más
TOTAL	1.119	478	389	87	82	64	17	2	0
Academia General Militar	151	121	14	10	3	2	1	-	-
Academia de Infantería	14	8	3	3	-	-	-	-	-
Academia de Caballería	7	1	2	3	-	1	-	-	-
Academia de Artillería	38	11	12	11	3	1	-	-	-
Academia de Ingenieros	28	11	9	5	1	2	-	-	-
Academia de Logística	72	5	23	24	18	2	-	-	-
Escuela Politécnica Superior del E.T.	7	-	4	2	-	1	-	-	-
Academia de Aviación del E.T.	6	2	-	2	1	1	-	-	-
Academia Gral. Básica de Suboficiales	114	28	20	13	10	37	6	-	-
Centro de Formación de Tropa 1	617	291	301	3	17	5	-	-	-
Centro de Formación de Tropa 2	0	-	-	-	-	-	-	-	-
Escuela de Guerra del Ejército	65	-	1	11	29	12	10	2	-
Escuela Mil. de Montaña y Oper. Esp.	0	-	-	-	-	-	-	-	-

2.3.2. Cursos realizados.

2.3.2.12. Número de alumnos según el tipo de cursos que realizan y el sexo.

EJÉRCITO DE TIERRA	TOTAL	ENSE. MIL. FORM.			ENSE. MIL. PERFECC			ALTOS EST. DE LA DEF. NAC.		
		Total Form.	H	M	Total Perfecc.	H	M	Total AEDN	H	M
TOTAL	12.888	9.990	9.079	911	2.898	2.690	208	0	0	0
Academia General Militar	1.147	1.085	940	145	62	56	6	0	-	-
Academia de Infantería	464	464	450	14	0	-	-	0	-	-
Academia de Caballería	166	123	118	5	43	41	2	0	-	-
Academia de Artillería	340	303	270	33	37	32	5	0	-	-
Academia de Ingenieros	455	339	314	25	116	113	3	0	-	-
Academia de Logística	916	502	467	35	414	377	37	0	-	-
Escuela Politécnica Superior del E.T.	44	20	17	3	24	20	4	0	-	-
Academia de Aviación del E.T.	122	10	10	-	112	106	6	0	-	-
Academia Gral. Básica de Suboficiales	1.111	485	428	57	626	569	57	0	-	-
Centro de Formación de Tropa 1	6.823	6.659	6.065	594	164	141	23	0	-	-
Centro de Formación de Tropa 2	0	0	-	-	0	-	-	0	-	-
Escuela de Guerra del Ejército	1.130	0	-	-	1.130	1.065	65	0	-	-
Escuela Mil. de Montaña y Oper. Esp.	170	0	-	-	170	170	-	0	-	-

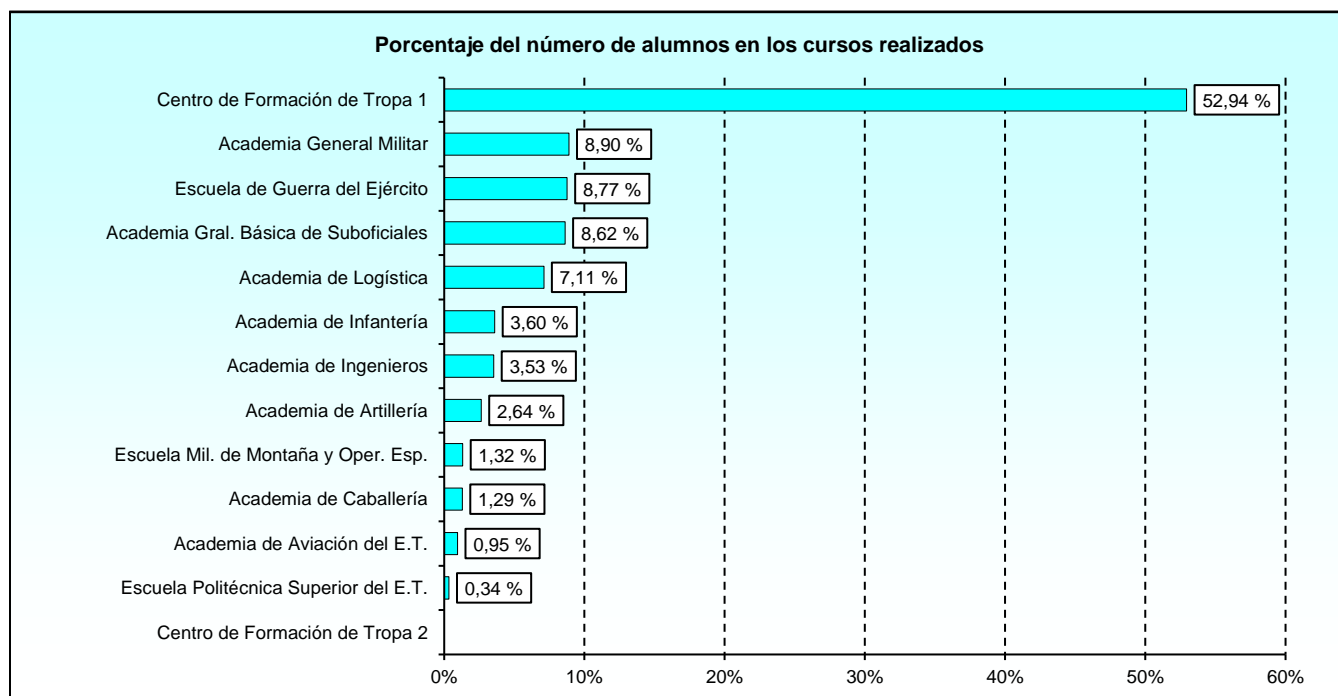

2.3.2. Cursos realizados.

2.3.2.13. Número total de alumnos en formación según la escala.

EJÉRCITO DE TIERRA	TOTAL	ENSEÑANZA MILITAR DE FORMACIÓN						
		Escala Oficiales	Escala Técnica de Oficiales	Escala de Oficiales Enfermeros	Escala Suboficiales	Escala de Complemento	MPTM	No consta
TOTAL	9.990	1.268	0	40	2.002	7	6.659	14
Academia General Militar	1.085	1.049	-	26	-	7	-	3
Academia de Infantería	464	90	-	-	374	-	-	-
Academia de Caballería	123	21	-	-	102	-	-	-
Academia de Artillería	303	41	-	-	262	-	-	-
Academia de Ingenieros	339	57	-	-	277	-	-	5
Academia de Logística	502	-	-	-	502	-	-	-
Escuela Politécnica Superior del E.T.	20	-	-	14	-	-	-	6
Academia de Aviación del E.T.	10	10	-	-	-	-	-	-
Academia Gral. Básica de Suboficiales	485	-	-	-	485	-	-	-
Centro de Formación de Tropa 1	6.659	-	-	-	-	-	6.659	-
Centro de Formación de Tropa 2	0	-	-	-	-	-	-	-
Escuela de Guerra del Ejército	0	-	-	-	-	-	-	-
Escuela Mil. de Montaña y Oper. Esp.	0	-	-	-	-	-	-	-

2.3.2. Cursos realizados.

2.3.2.14. Número de mujeres alumnas en formación según la escala.

EJÉRCITO DE TIERRA	TOTAL	ENSEÑANZA MILITAR DE FORMACIÓN						
		Escala Oficiales	Escala Técnica de Oficiales	Escala de Oficiales Enfermeros	Escala Suboficiales	Escala de Complemento	MPTM	No consta
TOTAL	911	153	0	4	158	0	594	2
Academia General Militar	145	142	-	3	-	-	-	-
Academia de Infantería	14	2	-	-	12	-	-	-
Academia de Caballería	5	-	-	-	5	-	-	-
Academia de Artillería	33	2	-	-	31	-	-	-
Academia de Ingenieros	25	7	-	-	18	-	-	-
Academia de Logística	35	-	-	-	35	-	-	-
Escuela Politécnica Superior del E.T.	3	-	-	1	-	-	-	2
Academia de Aviación del E.T.	0	-	-	-	-	-	-	-
Academia Gral. Básica de Suboficiales	57	-	-	-	57	-	-	-
Centro de Formación de Tropa 1	594	-	-	-	-	-	594	-
Centro de Formación de Tropa 2	0	-	-	-	-	-	-	-
Escuela de Guerra del Ejército	0	-	-	-	-	-	-	-
Escuela Mil. de Montaña y Oper. Esp.	0	-	-	-	-	-	-	-

2.3.2. Cursos realizados.

2.3.2.15. Número total de alumnos en cursos de perfeccionamiento según el tipo de personal.

EJÉRCITO DE TIERRA	TOTAL	ENSEÑANZA MILITAR DE PERFECCIONAMIENTO			
		Personal Militar	Personal Civil	Reservistas	Otro personal
TOTAL	2.898	2.897	0	1	0
Academia General Militar	62	62	-	-	-
Academia de Infantería	0	-	-	-	-
Academia de Caballería	43	43	-	-	-
Academia de Artillería	37	37	-	-	-
Academia de Ingenieros	116	116	-	-	-
Academia de Logística	414	414	-	-	-
Escuela Politécnica Superior del E.T.	24	24	-	-	-
Academia de Aviación del E.T.	112	112	-	-	-
Academia Gral. Básica de Suboficiales	626	626	-	-	-
Centro de Formación de Tropa 1	164	164	-	-	-
Centro de Formación de Tropa 2	0	-	-	-	-
Escuela de Guerra del Ejército	1.130	1.129	-	1	-
Escuela Mil. de Montaña y Oper. Esp.	170	170	-	-	-

2.3.2. Cursos realizados.

2.3.2.16. Número total de mujeres alumnas en cursos de perfeccionamiento según el tipo de personal.

EJÉRCITO DE TIERRA	TOTAL	ENSEÑANZA MILITAR DE PERFECCIONAMIENTO			
		Personal Militar	Personal Civil	Reservistas	Otro personal
TOTAL	208	208	0	0	0
Academia General Militar	6	6	-	-	-
Academia de Infantería	0	-	-	-	-
Academia de Caballería	2	2	-	-	-
Academia de Artillería	5	5	-	-	-
Academia de Ingenieros	3	3	-	-	-
Academia de Logística	37	37	-	-	-
Escuela Politécnica Superior del E.T.	4	4	-	-	-
Academia de Aviación del E.T.	6	6	-	-	-
Academia Gral. Básica de Suboficiales	57	57	-	-	-
Centro de Formación de Tropa 1	23	23	-	-	-
Centro de Formación de Tropa 2	0	-	-	-	-
Escuela de Guerra del Ejército	65	65	-	-	-
Escuela Mil. de Montaña y Oper. Esp.	0	-	-	-	-

2.3.2. Cursos realizados.

2.3.2.17. Número de alumnos que causan baja en los cursos.

EJÉRCITO DE TIERRA	TOTAL ALUMNOS	TOTAL BAJAS	BAJAS	
			Hombres	Mujeres
TOTAL	12.888	537	482	55
Academia General Militar	1.147	48	41	7
Academia de Infantería	464	21	19	2
Academia de Caballería	166	1	1	-
Academia de Artillería	340	6	5	1
Academia de Ingenieros	455	4	4	-
Academia de Logística	916	18	17	1
Escuela Politécnica Superior del E.T.	44	0	-	-
Academia de Aviación del E.T.	122	0	-	-
Academia Gral. Básica de Suboficiales	1.111	43	42	1
Centro de Formación de Tropa 1	6.823	390	348	42
Centro de Formación de Tropa 2	0	0	-	-
Escuela de Guerra del Ejército	1.130	6	5	1
Escuela Mil. de Montaña y Oper. Esp.	170	0	-	-

2.3.2. Cursos realizados.

2.3.2.18. Número de alumnos según el motivo de la baja.

Tabla 1/2

MOTIVO DE LA BAJA	TOTAL	EJÉRCITO DE TIERRA					
		Academia General Militar	Academia de Infantería	Academia de Caballería	Academia de Artillería	Academia de Ingenieros	Academia de Logística
TOTAL	537	48	21	1	6	4	18
A petición propia (Art.29 OD 464/2017)	3	-	-	-	-	-	3
A propuesta centro (Art.30 OD 464/2017)	3	-	-	-	-	-	-
Baja (pendiente de publicación)	10	-	-	-	-	-	10
Baja voluntaria en centro de formación	336	-	-	-	-	-	-
Curso anulado	36	-	-	-	-	-	-
Fallecimiento	1	-	1	-	-	-	-
Falta apt. psicofísicas (no rep.) alumno	1	-	-	-	-	-	-
Falta apt. Psicofísicas (no rep.) ME.	2	-	-	-	-	2	-
Ingreso centro docente (O.Def.368/17)	7	-	1	-	-	-	-
Ingreso en centro docente de formación	17	11	2	-	2	1	1
Insuficiencia apt. psicofísica (derivada del serv)	4	-	-	-	-	-	-
Lesión o enfermedad (repite)	43	-	-	-	-	-	-
Necesidades del servicio	2	-	-	-	-	-	-
No presentado	1	-	-	-	-	-	-
No superar pruebas (no repite)	5	4	1	-	-	-	-
Otros motivos	8	-	2	-	-	-	1
Petición propia	58	33	14	1	4	1	3

2.3.2. Cursos realizados.

2.3.2.18. Número de alumnos según el motivo de la baja.

Tabla 2/2

MOTIVO DE LA BAJA	EJÉRCITO DE TIERRA						
	Esc. Sup. Politécnica del E.T.	Academia de Aviación del E.T.	Academia Gral. Básica de Subof.	Centro de Formación de Tropa 1	Centro de Formación de Tropa 2	Escuela de Guerra del Ejército	Esc. Mil. de Montaña y Oper. Esp.
TOTAL	0	0	43	390	0	6	0
A petición propia (Art.29 OD 464/2017)	-	-	-	-	-	-	-
A propuesta centro (Art.30 OD 464/2017)	-	-	3	-	-	-	-
Baja (pendiente de publicación)	-	-	-	-	-	-	-
Baja voluntaria en centro de formación	-	-	-	336	-	-	-
Curso anulado	-	-	36	-	-	-	-
Fallecimiento	-	-	-	-	-	-	-
Falta apt. psicofísicas (no rep.) alumno	-	-	-	1	-	-	-
Falta apt. Psicofísicas (no rep.) ME.	-	-	-	-	-	-	-
Ingreso centro docente (O.Def.368/17)	-	-	-	6	-	-	-
Ingreso en centro docente de formación	-	-	-	-	-	-	-
Insuficiencia apt. psicofísica (derivada del serv)	-	-	-	4	-	-	-
Lesión o enfermedad (repite)	-	-	-	43	-	-	-
Necesidades del servicio	-	-	-	-	-	2	-
No presentado	-	-	1	-	-	-	-
No superar pruebas (no repite)	-	-	-	-	-	-	-
Otros motivos	-	-	1	-	-	4	-
Petición propia	-	-	2	-	-	-	-

2.3.2. Cursos realizados.

2.3.2.19. Número de mujeres alumnas según el motivo de la baja.

Tabla 1/2

MOTIVO DE LA BAJA	TOTAL	EJÉRCITO DE TIERRA					
		Academia General Militar	Academia de Infantería	Academia de Caballería	Academia de Artillería	Academia de Ingenieros	Academia de Logística
TOTAL	55	7	2	0	1	0	1
Baja voluntaria en centro de formación	36	-	-	-	-	-	-
Curso anulado	1	-	-	-	-	-	-
Ingreso centro docente (O.Def.368/17)	1	-	-	-	-	-	-
Ingreso en centro docente de formación	3	1	-	-	1	-	1
Lesión o enfermedad (repite)	5	-	-	-	-	-	-
Otros motivos	1	-	-	-	-	-	-
Petición propia	8	6	2	-	-	-	-

2.3.2. Cursos realizados.

2.3.2.19. Número de alumnos según el motivo de la baja.

Tabla 2/2

MOTIVO DE LA BAJA	EJÉRCITO DE TIERRA						
	Esc. Sup. Politécnica del E.T.	Academia de Aviación del E.T.	Academia Gral. Básica de Subof.	Centro de Formación de Tropa 1	Centro de Formación de Tropa 2	Escuela de Guerra del Ejército	Esc. Mil. de Montaña y Oper. Esp.
TOTAL	0	0	1	42	0	1	0
Baja voluntaria en centro de formación	-	-	-	36	-	-	-
Curso anulado	-	-	1	-	-	-	-
Ingreso centro docente (O.Def.368/17)	-	-	-	1	-	-	-
Ingreso en centro docente de formación	-	-	-	-	-	-	-
Lesión o enfermedad (repite)	-	-	-	5	-	-	-
Otros motivos	-	-	-	-	-	1	-
Petición propia	-	-	-	-	-	-	-

2.3.3. Cursos finalizados.**2.3.3.1. Número de cursos finalizados según el tipo de enseñanza.**

EJÉRCITO DE TIERRA	TOTAL	TIPO DE ENSEÑANZA		
		Formación	Perfeccionamiento	Altos estudios de la Defensa Nacional
TOTAL	105	52	53	0
Academia General Militar	10	6	4	-
Academia de Infantería	4	4	-	-
Academia de Caballería	3	2	1	-
Academia de Artillería	4	4	-	-
Academia de Ingenieros	9	3	6	-
Academia de Logística	18	14	4	-
Escuela Politécnica Superior del E.T.	3	2	1	-
Academia de Aviación del E.T.	17	-	17	-
Academia Gral. Básica de Suboficiales	2	-	2	-
Centro de Formación de Tropa 1	17	17	-	-
Centro de Formación de Tropa 2	0	-	-	-
Escuela de Guerra del Ejército	16	-	16	-
Escuela Mil. de Montaña y Oper. Esp.	2	-	2	-

2.3.3. Cursos finalizados.**2.3.3.2. Número de cursos de formación finalizados según el grado de la enseñanza.**

EJÉRCITO DE TIERRA	TOTAL	ENSEÑANZA MILITAR DE FORMACIÓN						
		Ofic.	E. Téc. Of.	E Ofic. Enferm.	Subof.	E. Compl.	MPTM	No consta
TOTAL	52	4	0	2	27	0	17	2
Academia General Militar	6	4	-	1	-	-	-	1
Academia de Infantería	4	-	-	-	4	-	-	-
Academia de Caballería	2	-	-	-	2	-	-	-
Academia de Artillería	4	-	-	-	4	-	-	-
Academia de Ingenieros	3	-	-	-	3	-	-	-
Academia de Logística	14	-	-	-	14	-	-	-
Escuela Politécnica Superior del E.T.	2	-	-	1	-	-	-	1
Academia de Aviación del E.T.	0	-	-	-	-	-	-	-
Academia Gral. Básica de Suboficiales	0	-	-	-	-	-	-	-
Centro de Formación de Tropa 1	17	-	-	-	-	-	17	-
Centro de Formación de Tropa 2	0	-	-	-	-	-	-	-
Escuela de Guerra del Ejército	0	-	-	-	-	-	-	-
Escuela Mil. de Montaña y Oper. Esp.	0	-	-	-	-	-	-	-

2.3.3. Cursos finalizados.

2.3.3.3. Número de cursos finalizados según su duración en días.

EJÉRCITO DE TIERRA	TOTAL	NÚMERO DE CURSOS					
		Menor o igual 30 días	Entre 31 y 60 días	Entre 61 y 90 días	Entre 91 y 180 días	Entre 181 y 360 días	Más de 360 días
TOTAL	105	7	10	29	18	34	7
Academia General Militar	10	-	2	-	2	1	5
Academia de Infantería	4	-	-	-	-	4	-
Academia de Caballería	3	-	-	-	-	3	-
Academia de Artillería	4	-	-	-	-	4	-
Academia de Ingenieros	9	2	2	-	-	4	1
Academia de Logística	18	-	-	-	3	15	-
Escuela Politécnica Superior del E.T.	3	-	-	-	1	2	-
Academia de Aviación del E.T.	17	3	3	6	5	-	-
Academia Gral. Básica de Suboficiales	2	-	-	1	1	-	-
Centro de Formación de Tropa 1	17	-	-	17	-	-	-
Centro de Formación de Tropa 2	0	-	-	-	-	-	-
Escuela de Guerra del Ejército	16	2	2	5	5	1	1
Escuela Mil. de Montaña y Oper. Esp.	2	-	1	-	1	-	-

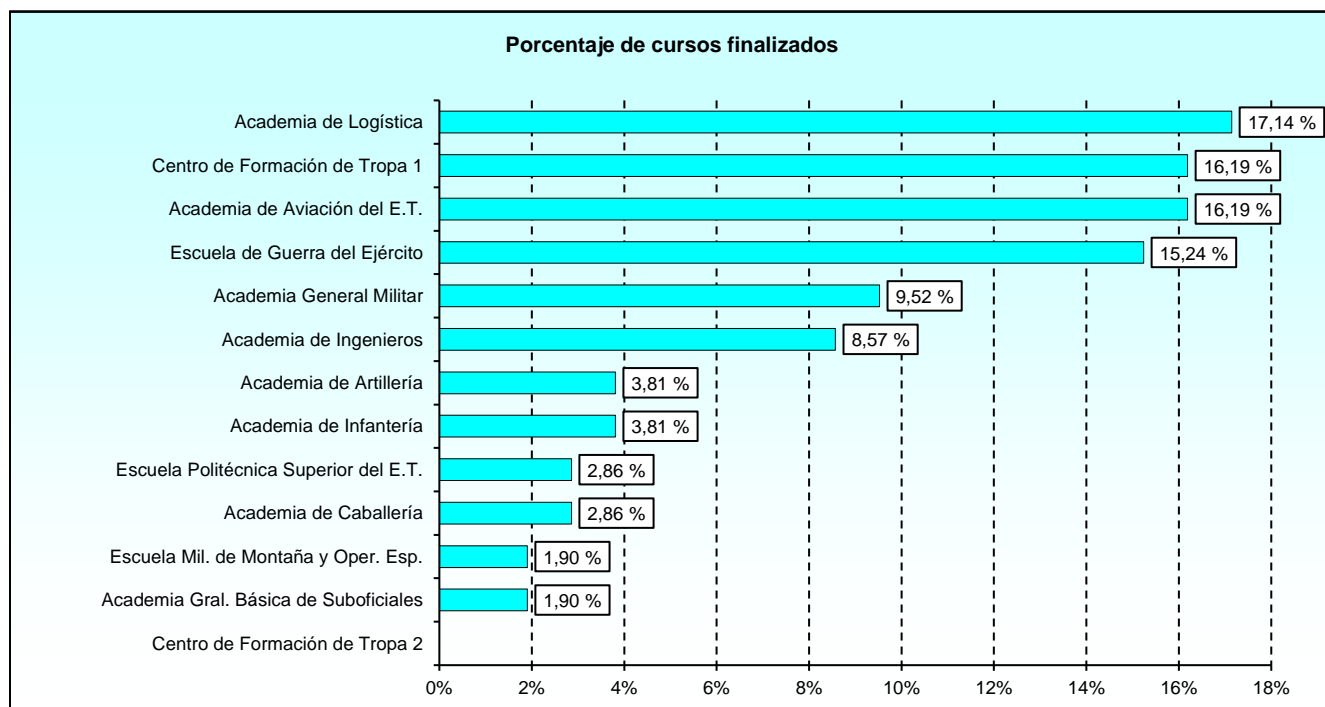

2.3.3. Cursos finalizados.**2.3.3.4. Número de solicitantes.**

EJÉRCITO DE TIERRA	TOTAL SOLICITUDES	Nº DE VECES SOLICITADO EL CURSO			
		Una vez	Dos veces	Tres veces	Más de tres veces
TOTAL	16.485	16.275	87	11	112
Academia General Militar	1.434	1.424	4	1	5
Academia de Infantería	464	464	-	-	-
Academia de Caballería	190	190	-	-	-
Academia de Artillería	345	345	-	-	-
Academia de Ingenieros	521	511	2	3	5
Academia de Logística	1.843	1.825	6	3	9
Escuela Politécnica Superior del E.T.	44	44	-	-	-
Academia de Aviación del E.T.	145	143	1	-	1
Academia Gral. Básica de Suboficiales	1.862	1.817	18	-	27
Centro de Formación de Tropa 1	7.138	7.052	42	1	43
Centro de Formación de Tropa 2	0	-	-	-	-
Escuela de Guerra del Ejército	2.109	2.078	10	3	18
Escuela Mil. de Montaña y Oper. Esp.	390	382	4	-	4

2.3.3. Cursos finalizados.

2.3.3.5. Número total de alumnos según el sexo.

EJÉRCITO DE TIERRA	TOTAL	HOMBRES	MUJERES
TOTAL	8.710	7.976	734
Academia General Militar	309	282	27
Academia de Infantería	164	160	4
Academia de Caballería	96	93	3
Academia de Artillería	180	159	21
Academia de Ingenieros	248	235	13
Academia de Logística	380	359	21
Escuela Politécnica Superior del E.T.	29	25	4
Academia de Aviación del E.T.	96	92	4
Academia Gral. Básica de Suboficiales	160	141	19
Centro de Formación de Tropa 1	6.659	6.065	594
Centro de Formación de Tropa 2	0	-	-
Escuela de Guerra del Ejército	348	324	24
Escuela Mil. de Montaña y Oper. Esp.	41	41	-

2.3.3. Cursos finalizados.

2.3.3.6. Número de alumnos según el origen.

EJÉRCITO DE TIERRA	TOTAL	ORIGEN DE LOS ALUMNOS					
		Cuerpos Comunes	Ejército de Tierra	Armada	Ejército del Aire y del Espacio	Guardia Civil	Otros*
TOTAL	8.710	22	8.127	36	32	0	493
Academia General Militar	309	-	305	2	2	-	-
Academia de Infantería	164	-	155	2	-	-	7
Academia de Caballería	96	-	95	-	-	-	1
Academia de Artillería	180	-	176	-	1	-	3
Academia de Ingenieros	248	-	236	7	4	-	1
Academia de Logística	380	1	370	6	2	-	1
Escuela Politécnica Superior del E.T.	29	-	29	-	-	-	-
Academia de Aviación del E.T.	96	-	96	-	-	-	-
Academia Gral. Básica de Suboficiales	160	-	158	-	-	-	2
Centro de Formación de Tropa 1	6.659	-	6.168	6	7	-	478
Centro de Formación de Tropa 2	0	-	-	-	-	-	-
Escuela de Guerra del Ejército	348	21	302	10	15	-	-
Escuela Mil. de Montaña y Oper. Esp.	41	-	37	3	1	-	-

* Se incluye el personal civil funcionario o laboral, policías, ...

2.3.3. Cursos finalizados.

2.3.3.7. Número de mujeres alumnas según el origen.

EJÉRCITO DE TIERRA	TOTAL	ORIGEN DE LOS ALUMNOS					
		Cuerpos Comunes	Ejército de Tierra	Armada	Ejército del Aire y del Espacio	Guardia Civil	Otros*
TOTAL	734	9	672	2	5	0	46
Academia General Militar	27	-	26	-	1	-	-
Academia de Infantería	4	-	3	-	-	-	1
Academia de Caballería	3	-	3	-	-	-	-
Academia de Artillería	21	-	20	-	1	-	-
Academia de Ingenieros	13	-	12	-	1	-	-
Academia de Logística	21	-	20	1	-	-	-
Escuela Politécnica Superior del E.T.	4	-	4	-	-	-	-
Academia de Aviación del E.T.	4	-	4	-	-	-	-
Academia Gral. Básica de Suboficiales	19	-	19	-	-	-	-
Centro de Formación de Tropa 1	594	-	549	-	-	-	45
Centro de Formación de Tropa 2	0	-	-	-	-	-	-
Escuela de Guerra del Ejército	24	9	12	1	2	-	-
Escuela Mil. de Montaña y Oper. Esp.	0	-	-	-	-	-	-

* Se incluye el personal civil funcionario o laboral, policías, ...

2.3.3. Cursos finalizados.

2.3.3.8. Número de alumnos según la categoría.

EJÉRCITO DE TIERRA	TOTAL ALUMNOS	CATEGORÍA DE LOS ALUMNOS					
		Oficiales Grales.	Oficiales	Suboficiales	Tropa y marinería	Alumnos en formación	Otros
TOTAL	8.710	0	482	240	7.149	346	493
Academia General Militar	309	-	102	10	39	158	-
Academia de Infantería	164	-	-	11	110	36	7
Academia de Caballería	96	-	15	10	53	17	1
Academia de Artillería	180	-	-	-	130	47	3
Academia de Ingenieros	248	-	25	26	155	41	1
Academia de Logística	380	-	7	73	299	-	1
Escuela Politécnica Superior del E.T.	29	-	29	-	-	-	-
Academia de Aviación del E.T.	96	-	29	49	18	-	-
Academia Gral. Básica de Suboficiales	160	-	-	24	134	-	2
Centro de Formación de Tropa 1	6.659	-	-	-	6.134	47	478
Centro de Formación de Tropa 2	0	-	-	-	-	-	-
Escuela de Guerra del Ejército	348	-	274	26	48	-	-
Escuela Mil. de Montaña y Oper. Esp.	41	-	1	11	29	-	-

2.3.3. Cursos finalizados.

2.3.3.9. Número de mujeres alumnas según la categoría.

EJÉRCITO DE TIERRA	TOTAL MUJERES	CATEGORÍA DE LOS ALUMNOS					
		Oficiales Grales.	Oficiales	Suboficiales	Tropa y marinería	Alumnos en formación	Otros
TOTAL	734	0	42	11	610	25	46
Academia General Militar	27	-	14	-	1	12	-
Academia de Infantería	4	-	-	-	2	1	1
Academia de Caballería	3	-	1	-	2	-	-
Academia de Artillería	21	-	-	-	14	7	-
Academia de Ingenieros	13	-	2	1	8	2	-
Academia de Logística	21	-	-	2	19	-	-
Escuela Politécnica Superior del E.T.	4	-	4	-	-	-	-
Academia de Aviación del E.T.	4	-	2	1	1	-	-
Academia Gral. Básica de Suboficiales	19	-	-	2	17	-	-
Centro de Formación de Tropa 1	594	-	-	-	546	3	45
Centro de Formación de Tropa 2	0	-	-	-	-	-	-
Escuela de Guerra del Ejército	24	-	19	5	-	-	-
Escuela Mil. de Montaña y Oper. Esp.	0	-	-	-	-	-	-

2.3.3. Cursos finalizados.

2.3.3.10. Número de alumnos según la edad.

EJÉRCITO DE TIERRA	TOTAL	EDAD							
		18-23	24-29	30-35	36-41	42-47	48-53	54-59	60 o más
TOTAL	8.710	4.131	3.444	483	252	239	136	25	0
Academia General Militar	309	119	81	50	12	18	18	11	-
Academia de Infantería	164	69	59	35	1	-	-	-	-
Academia de Caballería	96	29	35	21	9	2	-	-	-
Academia de Artillería	180	64	83	33	-	-	-	-	-
Academia de Ingenieros	248	64	81	58	25	11	7	2	-
Academia de Logística	380	29	169	137	32	6	6	1	-
Escuela Politécnica Superior del E.T.	29	-	11	8	4	5	1	-	-
Academia de Aviación del E.T.	96	-	3	37	26	22	8	-	-
Academia Gral. Básica de Suboficiales	160	-	3	11	5	106	33	2	-
Centro de Formación de Tropa 1	6.659	3.750	2.879	30	-	-	-	-	-
Centro de Formación de Tropa 2	0	-	-	-	-	-	-	-	-
Escuela de Guerra del Ejército	348	6	21	53	132	67	60	9	-
Escuela Mil. de Montaña y Oper. Esp.	41	1	19	10	6	2	3	-	-

2.3.3. Cursos finalizados.

2.3.3.11. Número de mujeres alumnas según la edad.

EJÉRCITO DE TIERRA	TOTAL	EDAD							
		18-23	24-29	30-35	36-41	42-47	48-53	54-59	60 o más
TOTAL	734	315	334	28	19	28	8	2	0
Academia General Militar	27	8	7	6	3	2	1	-	-
Academia de Infantería	4	3	-	1	-	-	-	-	-
Academia de Caballería	3	-	1	1	-	1	-	-	-
Academia de Artillería	21	7	7	7	-	-	-	-	-
Academia de Ingenieros	13	5	2	3	1	2	-	-	-
Academia de Logística	21	1	13	2	5	-	-	-	-
Escuela Politécnica Superior del E.T.	4	-	2	1	-	1	-	-	-
Academia de Aviación del E.T.	4	-	-	2	1	1	-	-	-
Academia Gral. Básica de Suboficiales	19	-	1	-	-	16	2	-	-
Centro de Formación de Tropa 1	594	291	301	2	-	-	-	-	-
Centro de Formación de Tropa 2	0	-	-	-	-	-	-	-	-
Escuela de Guerra del Ejército	24	-	-	3	9	5	5	2	-
Escuela Mil. de Montaña y Oper. Esp.	0	-	-	-	-	-	-	-	-

2.3.3. Cursos finalizados.

2.3.3.12. Número de alumnos según el tipo de cursos que realizan y el sexo.

EJÉRCITO DE TIERRA	TOTAL	ENSE. MIL. FORM.			ENSE. MIL. PERFECC			ALTOS EST. DE LA DEF. NAC.		
		Total Form.	H	M	Total Perfecc.	H	M	Total AEDN	H	M
TOTAL	8.710	7.816	7.145	671	894	831	63	0	0	0
Academia General Militar	309	247	226	21	62	56	6	0	-	-
Academia de Infantería	164	164	160	4	0	-	-	0	-	-
Academia de Caballería	96	71	69	2	25	24	1	0	-	-
Academia de Artillería	180	180	159	21	0	-	-	0	-	-
Academia de Ingenieros	248	160	150	10	88	85	3	0	-	-
Academia de Logística	380	315	299	16	65	60	5	0	-	-
Escuela Politécnica Superior del E.T.	29	20	17	3	9	8	1	0	-	-
Academia de Aviación del E.T.	96	0	-	-	96	92	4	0	-	-
Academia Gral. Básica de Suboficiales	160	0	-	-	160	141	19	0	-	-
Centro de Formación de Tropa 1	6.659	6.659	6.065	594	0	-	-	0	-	-
Centro de Formación de Tropa 2	0	0	-	-	0	-	-	0	-	-
Escuela de Guerra del Ejército	348	0	-	-	348	324	24	0	-	-
Escuela Mil. de Montaña y Oper. Esp.	41	0	-	-	41	41	-	0	-	-

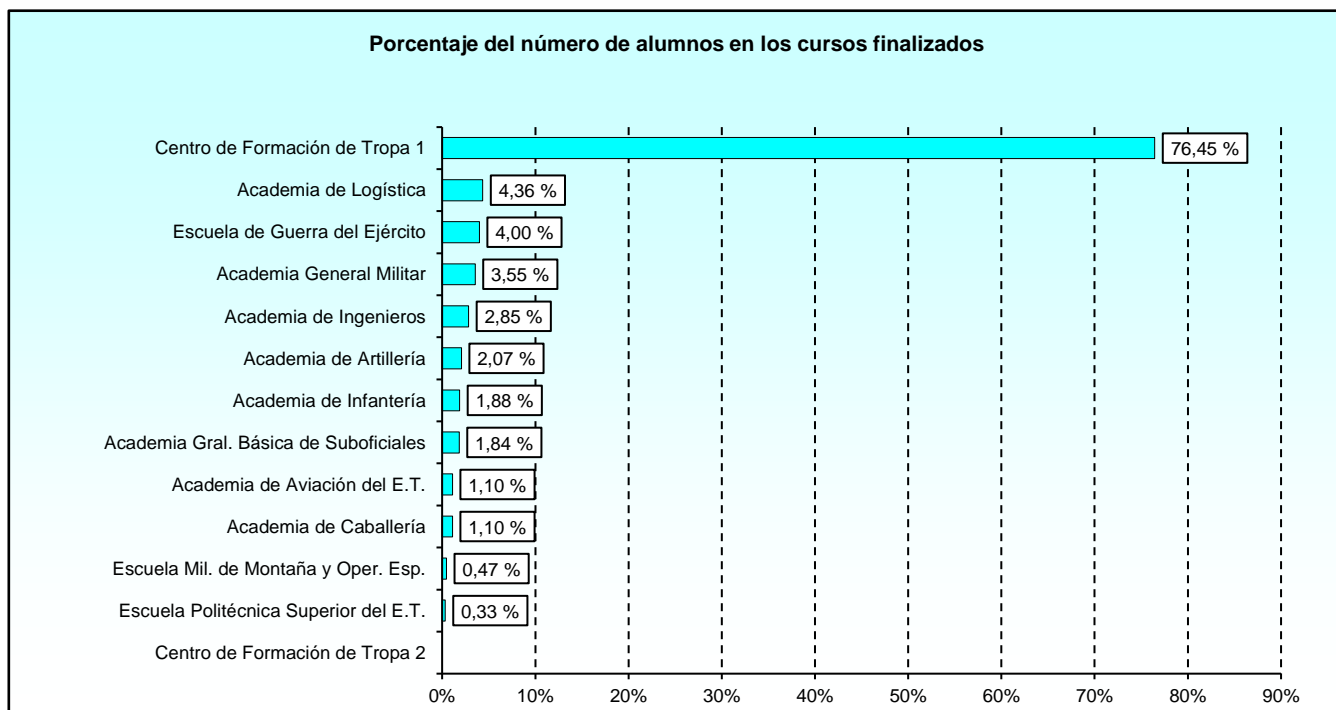

2.3.3. Cursos finalizados.

2.3.3.13. Número total de alumnos en formación según la escala.

EJÉRCITO DE TIERRA	TOTAL	ENSEÑANZA MILITAR DE FORMACIÓN						
		Escala Oficiales	Escala Técnica de Oficiales	Escala de Oficiales Enfermeros	Escala Suboficiales	Escala de Complemento	MPTM	No consta
TOTAL	7.816	230	0	28	890	0	6.659	9
Academia General Militar	247	230	-	14	-	-	-	3
Academia de Infantería	164	-	-	-	164	-	-	-
Academia de Caballería	71	-	-	-	71	-	-	-
Academia de Artillería	180	-	-	-	180	-	-	-
Academia de Ingenieros	160	-	-	-	160	-	-	-
Academia de Logística	315	-	-	-	315	-	-	-
Escuela Politécnica Superior del E.T.	20	-	-	14	-	-	-	6
Academia de Aviación del E.T.	0	-	-	-	-	-	-	-
Academia Gral. Básica de Suboficiales	0	-	-	-	-	-	-	-
Centro de Formación de Tropa 1	6.659	-	-	-	-	-	6.659	-
Centro de Formación de Tropa 2	0	-	-	-	-	-	-	-
Escuela de Guerra del Ejército	0	-	-	-	-	-	-	-
Escuela Mil. de Montaña y Oper. Esp.	0	-	-	-	-	-	-	-

2.3.3. Cursos finalizados.

2.3.3.14. Número de mujeres alumnas en formación según la escala.

EJÉRCITO DE TIERRA	TOTAL	ENSEÑANZA MILITAR DE FORMACIÓN						
		Escala Oficiales	Escala Técnica de Oficiales	Escala de Oficiales Enfermeros	Escala Suboficiales	Escala de Complemento	MPTM	No consta
TOTAL	671	20	0	2	53	0	594	2
Academia General Militar	21	20	-	1	-	-	-	-
Academia de Infantería	4	-	-	-	4	-	-	-
Academia de Caballería	2	-	-	-	2	-	-	-
Academia de Artillería	21	-	-	-	21	-	-	-
Academia de Ingenieros	10	-	-	-	10	-	-	-
Academia de Logística	16	-	-	-	16	-	-	-
Escuela Politécnica Superior del E.T.	3	-	-	1	-	-	-	2
Academia de Aviación del E.T.	0	-	-	-	-	-	-	-
Academia Gral. Básica de Suboficiales	0	-	-	-	-	-	-	-
Centro de Formación de Tropa 1	594	-	-	-	-	-	594	-
Centro de Formación de Tropa 2	0	-	-	-	-	-	-	-
Escuela de Guerra del Ejército	0	-	-	-	-	-	-	-
Escuela Mil. de Montaña y Oper. Esp.	0	-	-	-	-	-	-	-

2.3.3. Cursos finalizados.

2.3.3.15. Número total de alumnos en cursos de perfeccionamiento según el tipo de personal.

EJÉRCITO DE TIERRA	TOTAL	ENSEÑANZA MILITAR DE PERFECCIONAMIENTO			
		Personal Militar	Personal Civil	Reservistas	Otro personal
TOTAL	894	893	0	1	0
Academia General Militar	62	62	-	-	-
Academia de Infantería	0	-	-	-	-
Academia de Caballería	25	25	-	-	-
Academia de Artillería	0	-	-	-	-
Academia de Ingenieros	88	88	-	-	-
Academia de Logística	65	65	-	-	-
Escuela Politécnica Superior del E.T.	9	9	-	-	-
Academia de Aviación del E.T.	96	96	-	-	-
Academia Gral. Básica de Suboficiales	160	160	-	-	-
Centro de Formación de Tropa 1	0	-	-	-	-
Centro de Formación de Tropa 2	0	-	-	-	-
Escuela de Guerra del Ejército	348	347	-	1	-
Escuela Mil. de Montaña y Oper. Esp.	41	41	-	-	-

2.3.3. Cursos finalizados.

2.3.3.16. Número total de mujeres alumnas en cursos de perfeccionamiento según el tipo de personal.

EJÉRCITO DE TIERRA	TOTAL	ENSEÑANZA MILITAR DE PERFECCIONAMIENTO			
		Personal Militar	Personal Civil	Reservistas	Otro personal
TOTAL	63	63	0	0	0
Academia General Militar	6	6	-	-	-
Academia de Infantería	0	-	-	-	-
Academia de Caballería	1	1	-	-	-
Academia de Artillería	0	-	-	-	-
Academia de Ingenieros	3	3	-	-	-
Academia de Logística	5	5	-	-	-
Escuela Politécnica Superior del E.T.	1	1	-	-	-
Academia de Aviación del E.T.	4	4	-	-	-
Academia Gral. Básica de Suboficiales	19	19	-	-	-
Centro de Formación de Tropa 1	0	-	-	-	-
Centro de Formación de Tropa 2	0	-	-	-	-
Escuela de Guerra del Ejército	24	24	-	-	-
Escuela Mil. de Montaña y Oper. Esp.	0	-	-	-	-

2.3.3. Cursos finalizados.

2.3.3.17. Número de alumnos que causan baja en los cursos.

EJÉRCITO DE TIERRA	TOTAL ALUMNOS	TOTAL BAJAS	BAJAS	
			Hombres	Mujeres
TOTAL	8.710	416	370	46
Academia General Militar	309	1	-	1
Academia de Infantería	164	10	9	1
Academia de Caballería	96	1	1	-
Academia de Artillería	180	6	5	1
Academia de Ingenieros	248	1	1	-
Academia de Logística	380	1	1	-
Escuela Politécnica Superior del E.T.	29	0	-	-
Academia de Aviación del E.T.	96	0	-	-
Academia Gral. Básica de Suboficiales	160	1	1	-
Centro de Formación de Tropa 1	6.659	390	348	42
Centro de Formación de Tropa 2	0	0	-	-
Escuela de Guerra del Ejército	348	5	4	1
Escuela Mil. de Montaña y Oper. Esp.	41	0	-	-

2.3.3. Cursos finalizados.

2.3.3.18. Número de alumnos según el motivo de la baja.

Tabla 1/2

MOTIVO DE LA BAJA	TOTAL	EJÉRCITO DE TIERRA					
		Academia General Militar	Academia de Infantería	Academia de Caballería	Academia de Artillería	Academia de Ingenieros	Academia de Logística
TOTAL	416	1	10	1	6	1	1
Baja voluntaria en centro de formación	336	-	-	-	-	-	-
Falta apt. psicofísicas (no rep.) alumno	1	-	-	-	-	-	-
Ingreso centro docente (O.Def.368/17)	6	-	-	-	-	-	-
Ingreso en centro docente de formación	3	-	1	-	2	-	-
Insuficiencia apt. psicofísica (derivada del serv)	4	-	-	-	-	-	-
Lesión o enfermedad (repite)	43	-	-	-	-	-	-
Necesidades del servicio	2	-	-	-	-	-	-
No presentado	1	-	-	-	-	-	-
Otros motivos	3	-	-	-	-	-	-
Petición propia	17	1	9	1	4	1	1

2.3.3. Cursos finalizados.

2.3.3.18. Número de alumnos según el motivo de la baja.

Tabla 2/2

MOTIVO DE LA BAJA	EJÉRCITO DE TIERRA						
	Esc. Sup. Politécnica del E.T.	Academia de Aviación del E.T.	Academia Gral. Básica de Subof.	Centro de Formación de Tropa 1	Centro de Formación de Tropa 2	Escuela de Guerra del Ejército	Esc. Mil. de Montaña y Oper. Esp.
TOTAL	0	0	1	390	0	5	0
Baja voluntaria en centro de formación	-	-	-	336	-	-	-
Falta apt. psicofísicas (no rep.) alumno	-	-	-	1	-	-	-
Ingreso centro docente (O.Def.368/17)	-	-	-	6	-	-	-
Ingreso en centro docente de formación	-	-	-	-	-	-	-
Insuficiencia apt. psicofísica (derivada del serv)	-	-	-	4	-	-	-
Lesión o enfermedad (repite)	-	-	-	43	-	-	-
Necesidades del servicio	-	-	-	-	-	2	-
No presentado	-	-	1	-	-	-	-
Otros motivos	-	-	-	-	-	3	-
Petición propia	-	-	-	-	-	-	-

2.3.3. Cursos finalizados.

2.3.3.19. Número de mujeres alumnas según el motivo de la baja.

Tabla 1/2

MOTIVO DE LA BAJA	TOTAL	EJÉRCITO DE TIERRA					
		Academia General Militar	Academia de Infantería	Academia de Caballería	Academia de Artillería	Academia de Ingenieros	Academia de Logística
TOTAL	46	1	1	0	1	0	0
Baja voluntaria en centro de formación	36	-	-	-	-	-	-
Ingreso centro docente (O.Def.368/17)	1	-	-	-	-	-	-
Ingreso en centro docente de formación	1	-	-	-	1	-	-
Lesión o enfermedad (repite)	5	-	-	-	-	-	-
Otros motivos	1	-	-	-	-	-	-
Petición propia	2	1	1	-	-	-	-

2.3.3. Cursos finalizados.

2.3.3.19. Número de mujeres alumnas según el motivo de la baja.

Tabla 2/2

MOTIVO DE LA BAJA	EJÉRCITO DE TIERRA						
	Esc. Sup. Politécnica del E.T.	Academia de Aviación del E.T.	Academia Gral. Básica de Subof.	Centro de Formación de Tropa 1	Centro de Formación de Tropa 2	Escuela de Guerra del Ejército	Esc. Mil. de Montaña y Oper. Esp.
TOTAL	0	0	0	42	0	1	0
Baja voluntaria en centro de formación	-	-	-	36	-	-	-
Ingreso centro docente (O.Def.368/17)	-	-	-	1	-	-	-
Ingreso en centro docente de formación	-	-	-	-	-	-	-
Lesión o enfermedad (repite)	-	-	-	5	-	-	-
Otros motivos	-	-	-	-	-	1	-
Petición propia	-	-	-	-	-	-	-

2.4. Armada.**2.4.1. Cursos convocados.****2.4.1.1. Número de cursos convocados en el año según el tipo de enseñanza.**

ARMADA	TOTAL	TIPO DE ENSEÑANZA		
		Formación	Perfeccionamiento	Altos estudios de la Defensa Nacional
TOTAL	394	87	307	0
Escuela Naval Militar	48	45	3	-
Esc. Téc. Sup. Ing. Armas Nav.	6	-	6	-
Esc. de Dotaciones Aeronav. "CN. Cardona"	27	-	27	-
Esc. de Suboficiales de la Armada	9	2	7	-
Esc. Espec. "Antonio Escaño"	126	18	108	-
Esc. Infª Mª "Gral. Albacete y Fuster"	61	8	53	-
Esc. Esp. de la Estación Naval de la Graña	37	14	23	-
Centro de Estudios Sup. Intendencia Armada	4	-	4	-
Escuela de Guerra Naval	4	-	4	-
Esc. Estudios Sup.	0	-	-	-
Esc. de Hidrografía "Alejandro Malaspina"	10	-	10	-
Esc. Submarinos "A.G.de los Reyes"	13	-	13	-
Esc. Mil. de Buceo	18	-	18	-
Centro de Instrucción y Adiestramiento	31	-	31	-

2.4.1. Cursos convocados.**2.4.1.2. Número de cursos convocados según el número de años académicos.**

ARMADA	TOTAL	AÑOS ACADÉMICOS		
		Menos de un año	Un año	Más de un año
TOTAL	394	233	96	65
Escuela Naval Militar	48	33	-	15
Esc. Téc. Sup. Ing. Armas Nav.	6	1	2	3
Esc. de Dotaciones Aeronav. "CN. Cardona"	27	17	3	7
Esc. de Suboficiales de la Armada	9	5	2	2
Esc. Espec. "Antonio Escaño"	126	83	31	12
Esc. Infª Mª "Gral. Albacete y Fuster"	61	26	26	9
Esc. Esp. de la Estación Naval de la Graña	37	15	18	4
Centro de Estudios Sup. Intendencia Armada	4	-	-	4
Escuela de Guerra Naval	4	3	-	1
Esc. Estudios Sup.	0	-	-	-
Esc. de Hidrografía "Alejandro Malaspina"	10	4	2	4
Esc. Submarinos "A.G.de los Reyes"	13	8	3	2
Esc. Mil. de Buceo	18	7	9	2
Centro de Instrucción y Adiestramiento	31	31	-	-

2.4.2. Cursos realizados.**2.4.2.1. Número de cursos realizados según el tipo de enseñanza.**

ARMADA	TOTAL	TIPO DE ENSEÑANZA		
		Formación	Perfeccionamiento	Altos estudios de la Defensa Nacional
TOTAL	355	76	279	0
Escuela Naval Militar	39	36	3	-
Esc. Téc. Sup. Ing. Armas Nav.	6	-	6	-
Esc. de Dotaciones Aeronav. "CN. Cardona"	25	-	25	-
Esc. de Suboficiales de la Armada	7	-	7	-
Esc. Espec. "Antonio Escaño"	110	18	92	-
Esc. Infª Mª "Gral. Albacete y Fuster"	61	8	53	-
Esc. Esp. de la Estación Naval de la Graña	36	14	22	-
Centro de Estudios Sup. Intendencia Armada	4	-	4	-
Escuela de Guerra Naval	4	-	4	-
Esc. Estudios Sup.	0	-	-	-
Esc. de Hidrografía "Alejandro Malaspina"	9	-	9	-
Esc. Submarinos "A.G.de los Reyes"	11	-	11	-
Esc. Mil. de Buceo	17	-	17	-
Centro de Instrucción y Adiestramiento	26	-	26	-

2.4.2. Cursos realizados.**2.4.2.2. Número de cursos de formación realizados según el grado de la enseñanza.**

ARMADA	TOTAL	ENSEÑANZA MILITAR DE FORMACIÓN						
		Ofic.	E. Téc. Of.	E Ofic. Enferm.	Subof.	E. Compl.	MPTM	No consta
TOTAL	76	32	0	1	27	0	0	16
Escuela Naval Militar	36	32	-	1	-	-	-	3
Esc. Téc. Sup. Ing. Armas Nav.	0	-	-	-	-	-	-	-
Esc. de Dotaciones Aeronav. "CN. Cardona"	0	-	-	-	-	-	-	-
Esc. de Suboficiales de la Armada	0	-	-	-	-	-	-	-
Esc. Espec. "Antonio Escaño"	18	-	-	-	13	-	-	5
Esc. Infª Mª "Gral. Albacete y Fuster"	8	-	-	-	4	-	-	4
Esc. Esp. de la Estación Naval de la Graña	14	-	-	-	10	-	-	4
Centro de Estudios Sup. Intendencia Armada	0	-	-	-	-	-	-	-
Escuela de Guerra Naval	0	-	-	-	-	-	-	-
Esc. Estudios Sup.	0	-	-	-	-	-	-	-
Esc. de Hidrografía "Alejandro Malaspina"	0	-	-	-	-	-	-	-
Esc. Submarinos "A.G.de los Reyes"	0	-	-	-	-	-	-	-
Esc. Mil. de Buceo	0	-	-	-	-	-	-	-
Centro de Instrucción y Adiestramiento	0	-	-	-	-	-	-	-

2.4.2. Cursos realizados.

2.4.2.3. Número de cursos realizados según su duración en días.

ARMADA	TOTAL	NÚMERO DE CURSOS					
		Menor o igual 30 días	Entre 31 y 60 días	Entre 61 y 90 días	Entre 91 y 180 días	Entre 181 y 360 días	Más de 360 días
TOTAL	355	96	64	28	40	112	15
Escuela Naval Militar	39	-	-	-	-	33	6
Esc. Téc. Sup. Ing. Armas Nav.	6	-	2	-	1	-	3
Esc. de Dotaciones Aeronav. "CN. Cardona"	25	13	2	1	6	3	-
Esc. de Suboficiales de la Armada	7	-	3	4	-	-	-
Esc. Espec. "Antonio Escaño"	110	27	22	6	15	36	4
Esc. Infª Mª "Gral. Albacete y Fuster"	61	22	10	4	10	15	-
Esc. Esp. de la Estación Naval de la Graña	36	7	8	1	5	15	-
Centro de Estudios Sup. Intendencia Armada	4	-	-	2	-	1	1
Escuela de Guerra Naval	4	-	-	2	-	2	-
Esc. Estudios Sup.	0	-	-	-	-	-	-
Esc. de Hidrografía "Alejandro Malaspina"	9	3	2	-	1	2	1
Esc. Submarinos "A.G.de los Reyes"	11	4	2	2	1	2	-
Esc. Mil. de Buceo	17	7	2	4	1	3	-
Centro de Instrucción y Adiestramiento	26	13	11	2	-	-	-

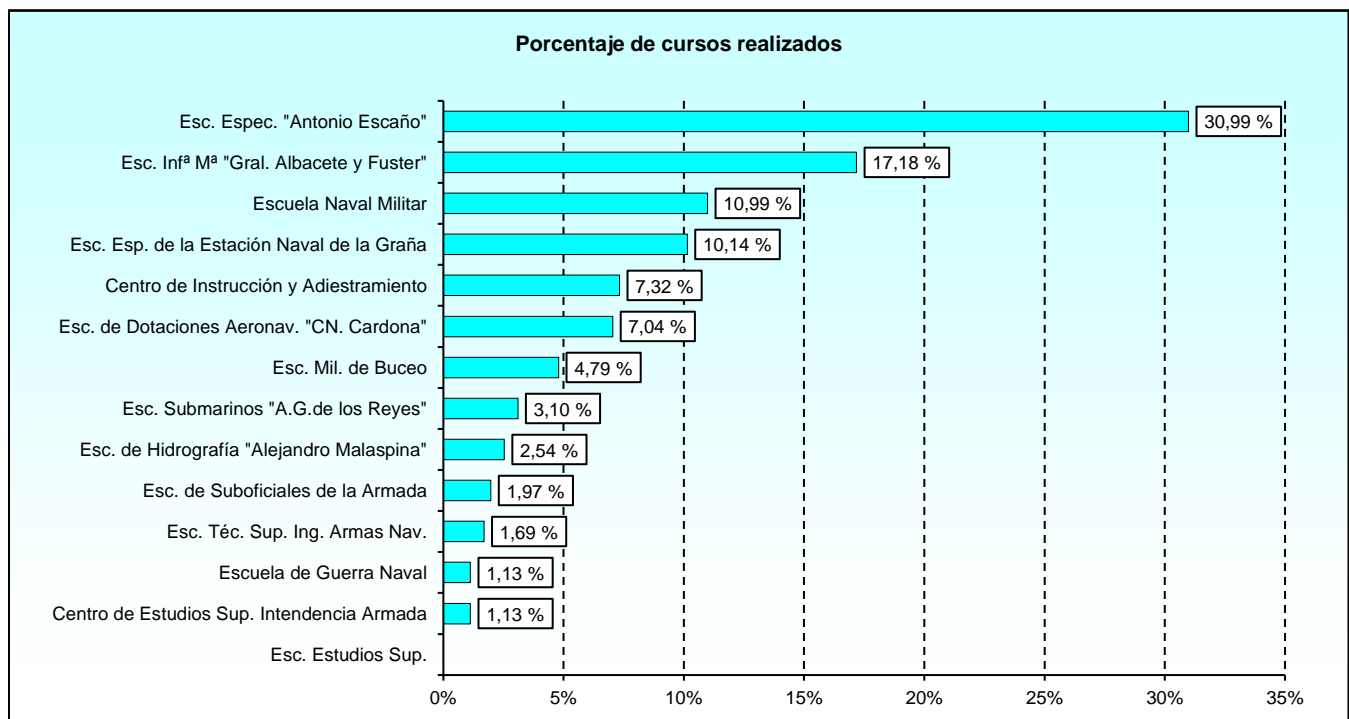

2.4.2. Cursos realizados.

2.4.2.4. Número de solicitantes.

ARMADA	TOTAL SOLICITUDES	Nº DE VECES SOLICITADO EL CURSO			
		Una vez	Dos veces	Tres veces	Más de tres veces
TOTAL	12.179	11.786	138	37	218
Escuela Naval Militar	511	511	-	-	-
Esc. Téc. Sup. Ing. Armas Nav.	142	142	-	-	-
Esc. de Dotaciones Aeronav. "CN. Cardona"	821	814	2	1	4
Esc. de Suboficiales de la Armada	1.205	1.103	47	4	51
Esc. Espec. "Antonio Escaño"	2.939	2.910	13	-	16
Esc. Infª Mª "Gral. Albacete y Fuster"	2.919	2.891	12	2	14
Esc. Esp. de la Estación Naval de la Graña	1.636	1.636	-	-	-
Centro de Estudios Sup. Intendencia Armada	59	59	-	-	-
Escuela de Guerra Naval	120	102	8	1	9
Esc. Estudios Sup.	2	2	-	-	-
Esc. de Hidrografía "Alejandro Malaspina"	118	116	1	-	1
Esc. Submarinos "A.G.de los Reyes"	150	148	1	-	1
Esc. Mil. de Buceo	991	825	39	27	100
Centro de Instrucción y Adiestramiento	566	527	15	2	22

2.4.2. Cursos realizados.**2.4.2.5. Número total de alumnos según el sexo.**

ARMADA	TOTAL	HOMBRES	MUJERES
TOTAL	5.874	5.182	692
Escuela Naval Militar	466	418	48
Esc. Téc. Sup. Ing. Armas Nav.	40	36	4
Esc. de Dotaciones Aeronav. "CN. Cardona"	260	232	28
Esc. de Suboficiales de la Armada	411	355	56
Esc. Espec. "Antonio Escaño"	1.903	1.618	285
Esc. Infª Mª "Gral. Albacete y Fuster"	1.121	1.062	59
Esc. Esp. de la Estación Naval de la Graña	764	611	153
Centro de Estudios Sup. Intendencia Armada	37	31	6
Escuela de Guerra Naval	107	101	6
Esc. Estudios Sup.	0	-	-
Esc. de Hidrografía "Alejandro Malaspina"	59	54	5
Esc. Submarinos "A.G.de los Reyes"	85	74	11
Esc. Mil. de Buceo	353	350	3
Centro de Instrucción y Adiestramiento	268	240	28

2.4.2. Cursos realizados.**2.4.2.6. Número de alumnos según el origen.**

ARMADA	TOTAL	ORIGEN DE LOS ALUMNOS					
		Cuerpos Comunes	Ejército de Tierra	Armada	Ejército del Aire y del Espacio	Guardia Civil	Otros*
TOTAL	5.874	9	90	5.616	51	3	105
Escuela Naval Militar	466	-	12	438	6	2	8
Esc. Téc. Sup. Ing. Armas Nav.	40	3	4	21	12	-	-
Esc. de Dotaciones Aeronav. "CN. Cardona"	260	-	2	256	2	-	-
Esc. de Suboficiales de la Armada	411	-	2	407	-	-	2
Esc. Espec. "Antonio Escaño"	1.903	-	7	1.820	8	-	68
Esc. Infª Mª "Gral. Albacete y Fuster"	1.121	-	-	1.110	1	-	10
Esc. Esp. de la Estación Naval de la Graña	764	-	20	724	5	-	15
Centro de Estudios Sup. Intendencia Armada	37	-	1	35	1	-	-
Escuela de Guerra Naval	107	-	-	105	2	-	-
Esc. Estudios Sup.	0	-	-	-	-	-	-
Esc. de Hidrografía "Alejandro Malaspina"	59	-	-	59	-	-	-
Esc. Submarinos "A.G.de los Reyes"	85	-	1	83	1	-	-
Esc. Mil. de Buceo	353	5	41	296	8	1	2
Centro de Instrucción y Adiestramiento	268	1	-	262	5	-	-

* Se incluye el personal civil funcionario o laboral, policías, ...

2.4.2. Cursos realizados.**2.4.2.7. Número de mujeres alumnas según el origen.**

ARMADA	TOTAL	ORIGEN DE LOS ALUMNOS					
		Cuerpos Comunes	Ejército de Tierra	Armada	Ejército del Aire y del Espacio	Guardia Civil	Otros*
TOTAL	692	1	1	666	4	0	20
Escuela Naval Militar	48	-	-	47	1	-	-
Esc. Téc. Sup. Ing. Armas Nav.	4	1	-	1	2	-	-
Esc. de Dotaciones Aeronav. "CN. Cardona"	28	-	-	28	-	-	-
Esc. de Suboficiales de la Armada	56	-	-	56	-	-	-
Esc. Espec. "Antonio Escaño"	285	-	-	270	1	-	14
Esc. Infª Mª "Gral. Albacete y Fuster"	59	-	-	59	-	-	-
Esc. Esp. de la Estación Naval de la Graña	153	-	-	147	-	-	6
Centro de Estudios Sup. Intendencia Armada	6	-	-	6	-	-	-
Escuela de Guerra Naval	6	-	-	6	-	-	-
Esc. Estudios Sup.	0	-	-	-	-	-	-
Esc. de Hidrografía "Alejandro Malaspina"	5	-	-	5	-	-	-
Esc. Submarinos "A.G.de los Reyes"	11	-	-	11	-	-	-
Esc. Mil. de Buceo	3	-	1	2	-	-	-
Centro de Instrucción y Adiestramiento	28	-	-	28	-	-	-

* Se incluye el personal civil funcionario o laboral, policías, ...

2.4.2. Cursos realizados.

2.4.2.8. Número de alumnos según la categoría.

ARMADA	TOTAL ALUMNOS	CATEGORÍA DE LOS ALUMNOS					
		Oficiales Grales.	Oficiales	Suboficiales	Tropa y marinería	Alumnos en formación	Otros
TOTAL	5.874	0	744	1.454	3.198	373	105
Escuela Naval Militar	466	-	131	2	18	307	8
Esc. Téc. Sup. Ing. Armas Nav.	40	-	40	-	-	-	-
Esc. de Dotaciones Aeronav. "CN. Cardona"	260	-	58	85	117	-	-
Esc. de Suboficiales de la Armada	411	-	1	307	101	-	2
Esc. Espec. "Antonio Escaño"	1.903	-	149	559	1.085	42	68
Esc. Infª Mª "Gral. Albacete y Fuster"	1.121	-	53	100	949	9	10
Esc. Esp. de la Estación Naval de la Graña	764	-	13	132	590	14	15
Centro de Estudios Sup. Intendencia Armada	37	-	37	-	-	-	-
Escuela de Guerra Naval	107	-	107	-	-	-	-
Esc. Estudios Sup.	0	-	-	-	-	-	-
Esc. de Hidrografía "Alejandro Malaspina"	59	-	11	16	32	-	-
Esc. Submarinos "A.G.de los Reyes"	85	-	8	45	31	1	-
Esc. Mil. de Buceo	353	-	70	79	202	-	2
Centro de Instrucción y Adiestramiento	268	-	66	129	73	-	-

2.4.2. Cursos realizados.

2.4.2.9. Número de mujeres alumnas según la categoría.

ARMADA	TOTAL MUJERES	CATEGORÍA DE LOS ALUMNOS					
		Oficiales Grales.	Oficiales	Suboficiales	Tropa y marinería	Alumnos en formación	Otros
TOTAL	692	0	43	143	437	49	20
Escuela Naval Militar	48	-	8	1	3	36	-
Esc. Téc. Sup. Ing. Armas Nav.	4	-	4	-	-	-	-
Esc. de Dotaciones Aeronav. "CN. Cardona"	28	-	5	6	17	-	-
Esc. de Suboficiales de la Armada	56	-	-	37	19	-	-
Esc. Espec. "Antonio Escaño"	285	-	8	55	200	8	14
Esc. Infª Mª "Gral. Albacete y Fuster"	59	-	1	4	54	-	-
Esc. Esp. de la Estación Naval de la Graña	153	-	-	23	119	5	6
Centro de Estudios Sup. Intendencia Armada	6	-	6	-	-	-	-
Escuela de Guerra Naval	6	-	6	-	-	-	-
Esc. Estudios Sup.	0	-	-	-	-	-	-
Esc. de Hidrografía "Alejandro Malaspina"	5	-	-	1	4	-	-
Esc. Submarinos "A.G.de los Reyes"	11	-	-	6	5	-	-
Esc. Mil. de Buceo	3	-	1	1	1	-	-
Centro de Instrucción y Adiestramiento	28	-	4	9	15	-	-

2.4.2. Cursos realizados.

2.4.2.10. Número de alumnos según la edad.

ARMADA	TOTAL	EDAD							
		18-23	24-29	30-35	36-41	42-47	48-53	54-59	60 o más
TOTAL	5.874	1.148	1.591	1.319	856	622	259	79	0
Escuela Naval Militar	466	316	96	23	3	14	11	3	-
Esc. Téc. Sup. Ing. Armas Nav.	40	-	3	16	8	6	3	4	-
Esc. de Dotac. Aeronav. "CN. Cardona"	260	16	77	69	46	33	19	-	-
Esc. de Suboficiales de la Armada	411	-	8	17	79	212	56	39	-
Esc. Espec. "Antonio Escaño"	1.903	416	664	474	185	98	58	8	-
Esc. Infª Mª "Gral. Albacete y Fuster"	1.121	194	307	293	239	76	11	1	-
Esc. Esp. de la Estación Naval de la Graña	764	159	221	191	121	44	25	3	-
Centro de Est. Sup. Intendencia Armada	37	-	1	10	9	7	8	2	-
Escuela de Guerra Naval	107	-	-	31	32	25	13	6	-
Esc. Estudios Sup.	0	-	-	-	-	-	-	-	-
Esc. de Hidrografía "Alejandro Malaspina"	59	1	14	12	18	6	6	2	-
Esc. Submarinos "A.G.de los Reyes"	85	11	24	29	12	4	5	-	-
Esc. Mil. de Buceo	353	30	124	83	47	43	21	5	-
C. de Instrucción y Adiestram. de la Armada	268	5	52	71	57	54	23	6	-

2.4.2. Cursos realizados.

2.4.2.11. Número de mujeres alumnas según la edad.

ARMADA	TOTAL	EDAD							
		18-23	24-29	30-35	36-41	42-47	48-53	54-59	60 o más
TOTAL	692	146	216	160	97	64	9	0	0
Escuela Naval Militar	48	31	13	4	-	-	-	-	-
Esc. Téc. Sup. Ing. Armas Nav.	4	-	1	1	1	-	1	-	-
Esc. de Dotac. Aeronav. "CN. Cardona"	28	4	8	5	7	4	-	-	-
Esc. de Suboficiales de la Armada	56	-	-	3	15	36	2	-	-
Esc. Espec. "Antonio Escaño"	285	60	118	70	28	7	2	-	-
Esc. Infª Mª "Gral. Albacete y Fuster"	59	11	20	11	11	6	-	-	-
Esc. Esp. de la Estación Naval de la Graña	153	36	46	46	21	3	1	-	-
Centro de Est. Sup. Intendencia Armada	6	-	1	2	1	1	1	-	-
Escuela de Guerra Naval	6	-	-	3	-	3	-	-	-
Esc. Estudios Sup.	0	-	-	-	-	-	-	-	-
Esc. de Hidrografía "Alejandro Malaspina"	5	-	1	-	3	1	-	-	-
Esc. Submarinos "A.G.de los Reyes"	11	3	1	3	4	-	-	-	-
Esc. Mil. de Buceo	3	-	1	-	-	1	1	-	-
C. de Instrucción y Adiestram. de la Armada	28	1	6	12	6	2	1	-	-

2.4.2. Cursos realizados.

2.4.2.12. Número de alumnos según el tipo de cursos que realizan y el sexo.

ARMADA	TOTAL	ENSE. MIL. FORM.			ENSE. MIL. PERFEC.			ALTOS EST. DE LA DEF. NAC.		
		Total Form.	H	M	Total Perfec.	H	M	Total AEDN	H	M
TOTAL	5.874	2.359	1.968	391	3.515	3.214	301	0	0	0
Escuela Naval Militar	466	438	390	48	28	28	-	0	-	-
Esc. Téc. Sup. Ing. Armas Nav.	40	0	-	-	40	36	4	0	-	-
Esc. de Dotac. Aeronav. "CN. Cardona"	260	0	-	-	260	232	28	0	-	-
Esc. de Suboficiales de la Armada	411	0	-	-	411	355	56	0	-	-
Esc. Espec. "Antonio Escaño"	1.903	1.095	889	206	808	729	79	0	-	-
Esc. Infª Mª "Gral. Albacete y Fuster"	1.121	395	367	28	726	695	31	0	-	-
Esc. Esp. de la Estación Naval de la Graña	764	431	322	109	333	289	44	0	-	-
Centro de Est. Sup. Intendencia Armada	37	0	-	-	37	31	6	0	-	-
Escuela de Guerra Naval	107	0	-	-	107	101	6	0	-	-
Esc. Estudios Sup.	0	0	-	-	0	-	-	0	-	-
Esc. de Hidrografía "Alejandro Malaspina"	59	0	-	-	59	54	5	0	-	-
Esc. Submarinos "A.G.de los Reyes"	85	0	-	-	85	74	11	0	-	-
Esc. Mil. de Buceo	353	0	-	-	353	350	3	0	-	-
C. de Instrucción y Adiestram. de la Armada	268	0	-	-	268	240	28	0	-	-

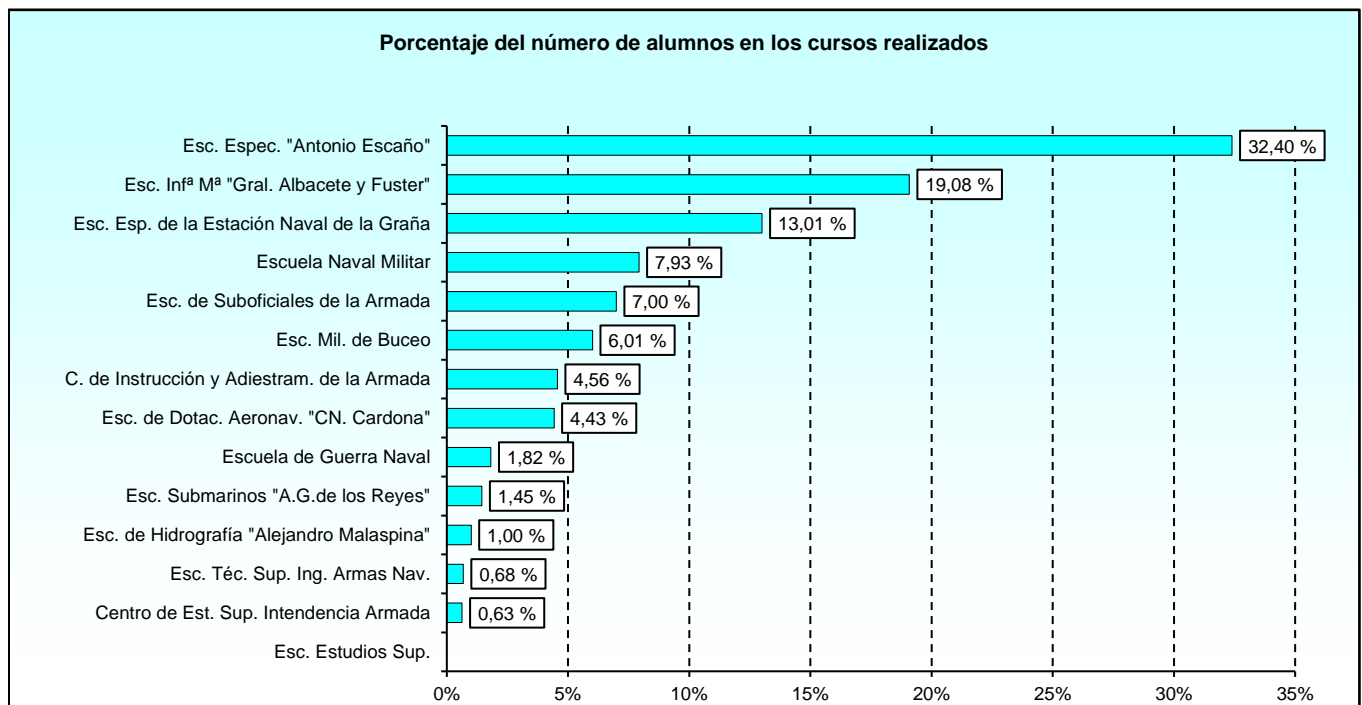

2.4.2. Cursos realizados.

2.4.2.13. Número total de alumnos en formación según la escala.

ARMADA	TOTAL	ENSEÑANZA MILITAR DE FORMACIÓN						MPTM	No consta
		Escala Oficiales	Escala Técnica de Oficiales	Escala de Oficiales Enfermeros	Escala Suboficiales	Escala de Complemento			
TOTAL	2.359	423	0	3	622	0	0	1.311	
Escuela Naval Militar	438	423	-	3	-	-	-	12	
Esc. Téc. Sup. Ing. Armas Nav.	0	-	-	-	-	-	-	-	
Esc. de Dotaciones Aeronav. "CN. Cardona"	0	-	-	-	-	-	-	-	
Esc. de Suboficiales de la Armada	0	-	-	-	-	-	-	-	
Esc. Espec. "Antonio Escaño"	1.095	-	-	-	371	-	-	724	
Esc. Infª Mª "Gral. Albacete y Fuster"	395	-	-	-	93	-	-	302	
Esc. Esp. de la Estación Naval de la Graña	431	-	-	-	158	-	-	273	
Centro de Estudios Sup. Intendencia Armada	0	-	-	-	-	-	-	-	
Escuela de Guerra Naval	0	-	-	-	-	-	-	-	
Esc. Estudios Sup.	0	-	-	-	-	-	-	-	
Esc. de Hidrografía "Alejandro Malaspina"	0	-	-	-	-	-	-	-	
Esc. Submarinos "A.G.de los Reyes"	0	-	-	-	-	-	-	-	
Esc. Mil. de Buceo	0	-	-	-	-	-	-	-	
Centro de Instrucción y Adiestramiento	0	-	-	-	-	-	-	-	

2.4.2. Cursos realizados.

2.4.2.14. Número de mujeres alumnas en formación según la escala.

ARMADA	TOTAL	ENSEÑANZA MILITAR DE FORMACIÓN						MPTM	No consta
		Escala Oficiales	Escala Técnica de Oficiales	Escala de Oficiales Enfermeros	Escala Suboficiales	Escala de Complemento			
TOTAL	391	47	0	0	98	0	0	246	
Escuela Naval Militar	48	47	-	-	-	-	-	1	
Esc. Téc. Sup. Ing. Armas Nav.	0	-	-	-	-	-	-	-	
Esc. de Dotaciones Aeronav. "CN. Cardona"	0	-	-	-	-	-	-	-	
Esc. de Suboficiales de la Armada	0	-	-	-	-	-	-	-	
Esc. Espec. "Antonio Escaño"	206	-	-	-	53	-	-	153	
Esc. Infª Mª "Gral. Albacete y Fuster"	28	-	-	-	-	-	-	28	
Esc. Esp. de la Estación Naval de la Graña	109	-	-	-	45	-	-	64	
Centro de Estudios Sup. Intendencia Armada	0	-	-	-	-	-	-	-	
Escuela de Guerra Naval	0	-	-	-	-	-	-	-	
Esc. Estudios Sup.	0	-	-	-	-	-	-	-	
Esc. de Hidrografía "Alejandro Malaspina"	0	-	-	-	-	-	-	-	
Esc. Submarinos "A.G.de los Reyes"	0	-	-	-	-	-	-	-	
Esc. Mil. de Buceo	0	-	-	-	-	-	-	-	
Centro de Instrucción y Adiestramiento	0	-	-	-	-	-	-	-	

2.4.2. Cursos realizados.**2.4.2.15. Número total de alumnos en cursos de perfeccionamiento según el tipo de personal.**

ARMADA	TOTAL	ENSEÑANZA MILITAR DE PERFECCIONAMIENTO			
		Personal Militar	Personal Civil	Reservistas	Otro personal
TOTAL	3.515	3.491	0	23	1
Escuela Naval Militar	28	28	-	-	-
Esc. Téc. Sup. Ing. Armas Nav.	40	40	-	-	-
Esc. de Dotac. Aeronav. "CN. Cardona"	260	260	-	-	-
Esc. de Suboficiales de la Armada	411	411	-	-	-
Esc. Espec. "Antonio Escaño"	808	796	-	12	-
Esc. Infª Mª "Gral. Albacete y Fuster"	726	726	-	-	-
Esc. Esp. de la Estación Naval de la Graña	333	333	-	-	-
Centro de Est. Sup. Intendencia Armada	37	37	-	-	-
Escuela de Guerra Naval	107	107	-	-	-
Esc. Estudios Sup.	0	-	-	-	-
Esc. de Hidrografía "Alejandro Malaspina"	59	49	-	10	-
Esc. Submarinos "A.G.de los Reyes"	85	85	-	-	-
Esc. Mil. de Buceo	353	351	-	1	1
C. de Instrucción y Adiestram. de la Armada	268	268	-	-	-

2.4.2. Cursos realizados.**2.4.2.16. Número total de mujeres alumnas en cursos de perfeccionamiento según el tipo de personal.**

ARMADA	TOTAL	ENSEÑANZA MILITAR DE PERFECCIONAMIENTO			
		Personal Militar	Personal Civil	Reservistas	Otro personal
TOTAL	301	301	0	0	0
Escuela Naval Militar	0	-	-	-	-
Esc. Téc. Sup. Ing. Armas Nav.	4	4	-	-	-
Esc. de Dotac. Aeronav. "CN. Cardona"	28	28	-	-	-
Esc. de Suboficiales de la Armada	56	56	-	-	-
Esc. Espec. "Antonio Escaño"	79	79	-	-	-
Esc. Infª Mª "Gral. Albacete y Fuster"	31	31	-	-	-
Esc. Esp. de la Estación Naval de la Graña	44	44	-	-	-
Centro de Est. Sup. Intendencia Armada	6	6	-	-	-
Escuela de Guerra Naval	6	6	-	-	-
Esc. Estudios Sup.	0	-	-	-	-
Esc. de Hidrografía "Alejandro Malaspina"	5	5	-	-	-
Esc. Submarinos "A.G.de los Reyes"	11	11	-	-	-
Esc. Mil. de Buceo	3	3	-	-	-
C. de Instrucción y Adiestram. de la Armada	28	28	-	-	-

2.4.2. Cursos realizados.

2.4.2.17. Número de alumnos que causan baja en los cursos.

ARMADA	TOTAL ALUMNOS	TOTAL BAJAS	BAJAS	
			Hombres	Mujeres
TOTAL	5.874	100	84	16
Escuela Naval Militar	466	14	14	-
Esc. Téc. Sup. Ing. Armas Nav.	40	1	1	-
Esc. de Dotaciones Aeronav. "CN. Cardona"	260	0	-	-
Esc. de Suboficiales de la Armada	411	7	5	2
Esc. Espec. "Antonio Escaño"	1.903	61	50	11
Esc. Infª Mª "Gral. Albacete y Fuster"	1.121	8	7	1
Esc. Esp. de la Estación Naval de la Graña	764	5	3	2
Centro de Estudios Sup. Intendencia Armada	37	0	-	-
Escuela de Guerra Naval	107	4	4	-
Esc. Estudios Sup.	0	0	-	-
Esc. de Hidrografía "Alejandro Malaspina"	59	0	-	-
Esc. Submarinos "A.G.de los Reyes"	85	0	-	-
Esc. Mil. de Buceo	353	0	-	-
Centro de Instrucción y Adiestramiento	268	0	-	-

2.4.2. Cursos realizados.

2.4.2.18. Número de alumnos según el motivo de la baja.

Tabla 1/2

MOTIVO DE LA BAJA	TOTAL	ARMADA						
		Escuela Naval Militar	E. T. Sup. Ing. Armas Nav.	Esc. Dotac. Aeronav. "C.N. Cardona"	Esc. Suboficiales Armada	Esc. Espec. "Antonio Escaño"	Esc. Infª Mª Gral. A.F.	Esc. Esp. "E.N. La Graña"
TOTAL	100	14	1	0	7	61	8	5
A petición propia (Art.29 OD 464/2017)	1	-	1	-	-	-	-	-
A propuesta del centro docente militar	1	-	-	-	-	1	-	-
Baja (pendiente de publicación)	2	-	-	-	-	2	-	-
Baja voluntaria en centro de formación	59	-	-	-	-	53	4	2
Error administrativo en nombramiento	1	-	-	-	1	-	-	-
Falta apt. Psicofísicas (no rep.) ME.	2	-	-	-	-	-	1	1
Falta asistencia o bajo rendimiento	5	-	-	-	5	-	-	-
Insuficiencia apt. psicofísica (derivada del se	2	-	-	-	-	2	-	-
Lesión o enfermedad (repite)	5	-	-	-	-	-	3	2
Necesidades servicio (Art.30 OD 464/2017)	1	-	-	-	1	-	-	-
No reunir condiciones de la convocatoria	4	-	-	-	-	-	-	-
Petición propia	17	14	-	-	-	3	-	-

2.4.2. Cursos realizados.

2.4.2.18. Número de alumnos según el motivo de la baja.

Tabla 2/2

MOTIVO DE LA BAJA	ARMADA						
	Centro Est. Sup. Int ^a Armada	Escuela de Guerra Naval	Esc. Est. Sup.	Esc. de Hidrografía "A. Malaspina"	E. Submar. "A.G.de los Reyes"	Esc. Mil. de Buceo	C. Instrucc. y Adiestr.
TOTAL	0	4	0	0	0	0	0
A petición propia (Art.29 OD 464/2017)	-	-	-	-	-	-	-
A propuesta del centro docente militar	-	-	-	-	-	-	-
Baja (pendiente de publicación)	-	-	-	-	-	-	-
Baja voluntaria en centro de formación	-	-	-	-	-	-	-
Error administrativo en nombramiento	-	-	-	-	-	-	-
Falta apt. Psicofísicas (no rep.) ME.	-	-	-	-	-	-	-
Falta asistencia o bajo rendimiento	-	-	-	-	-	-	-
Insuficiencia apt. psicofísica (derivada del serv)	-	-	-	-	-	-	-
Lesión o enfermedad (repite)	-	-	-	-	-	-	-
Necesidades servicio (Art.30 OD 464/2017)	-	-	-	-	-	-	-
No reunir condiciones de la convocatoria	-	4	-	-	-	-	-
Petición propia	-	-	-	-	-	-	-

2.4.2. Cursos realizados.

2.4.2.19. Número de mujeres alumnas según el motivo de la baja.

Tabla 1/2

MOTIVO DE LA BAJA	TOTAL	ARMADA						
		Escuela Naval Militar	E. T. Sup. Ing. Armas Nav.	Esc. Dotac. Aeronav. "C.N. Cardona"	Esc. Suboficiales Armada	Esc. Espec. "Antonio Escaño"	Esc. Infª Mª Gral. A.F.	Esc. Esp. "E.N. La Graña"
TOTAL	16	0	0	0	2	11	1	2
Baja voluntaria en centro de formación	11	-	-	-	-	10	-	1
Falta apt. Psicofísicas (no rep.) ME.	1	-	-	-	-	-	-	1
Falta asistencia o bajo rendimiento	1	-	-	-	1	-	-	-
Lesión o enfermedad (repite)	1	-	-	-	-	-	1	-
Necesidades servicio (Art.30 OD 464/2017)	1	-	-	-	1	-	-	-
Petición propia	1	-	-	-	-	1	-	-

2.4.2. Cursos realizados.

2.4.2.19. Número de alumnos según el motivo de la baja.

Tabla 2/2

MOTIVO DE LA BAJA	ARMADA						
	Centro Est. Sup. Intª Armada	Escuela de Guerra Naval	Esc. Est. Sup.	Esc. de Hidrografía "A. Malaspina"	E. Submar. "A.G.de los Reyes"	Esc. Mil. de Buceo	C. Instrucc. y Adiestr.
TOTAL	0	0	0	0	0	0	0
Baja voluntaria en centro de formación	-	-	-	-	-	-	-
Falta apt. Psicofísicas (no rep.) ME.	-	-	-	-	-	-	-
Falta asistencia o bajo rendimiento	-	-	-	-	-	-	-
Lesión o enfermedad (repite)	-	-	-	-	-	-	-
Necesidades servicio (Art.30 OD 464/2017)	-	-	-	-	-	-	-
Petición propia	-	-	-	-	-	-	-

2.4.3. Cursos finalizados.**2.4.3.1. Número de cursos finalizados según el tipo de enseñanza.**

ARMADA	TOTAL	TIPO DE ENSEÑANZA		
		Formación	Perfeccionamiento	Altos estudios de la Defensa Nacional
TOTAL	202	67	135	0
Escuela Naval Militar	31	29	2	-
Esc. Téc. Sup. Ing. Armas Nav.	4	-	4	-
Esc. de Dotaciones Aeronav. "CN. Cardona"	14	-	14	-
Esc. de Suboficiales de la Armada	1	-	1	-
Esc. Espec. "Antonio Escaño"	63	17	46	-
Esc. Infª Mª "Gral. Albacete y Fuster"	26	8	18	-
Esc. Esp. de la Estación Naval de la Graña	20	13	7	-
Centro de Estudios Sup. Intendencia Armada	3	-	3	-
Escuela de Guerra Naval	3	-	3	-
Esc. Estudios Sup.	0	-	-	-
Esc. de Hidrografía "Alejandro Malaspina"	5	-	5	-
Esc. Submarinos "A.G.de los Reyes"	8	-	8	-
Esc. Mil. de Buceo	10	-	10	-
Centro de Instrucción y Adiestramiento	14	-	14	-

2.4.3. Cursos finalizados.**2.4.3.2. Número de cursos de formación finalizados según el grado de la enseñanza.**

ARMADA	TOTAL	ENSEÑANZA MILITAR DE FORMACIÓN						
		Ofic.	E. Téc. Of.	E Ofic. Enferm.	Subof.	E. Compl.	MPTM	No consta
TOTAL	67	25	0	1	26	0	0	15
Escuela Naval Militar	29	25	-	1	-	-	-	3
Esc. Téc. Sup. Ing. Armas Nav.	0	-	-	-	-	-	-	-
Esc. de Dotaciones Aeronav. "CN. Cardona"	0	-	-	-	-	-	-	-
Esc. de Suboficiales de la Armada	0	-	-	-	-	-	-	-
Esc. Espec. "Antonio Escaño"	17	-	-	-	13	-	-	4
Esc. Infª Mª "Gral. Albacete y Fuster"	8	-	-	-	4	-	-	4
Esc. Esp. de la Estación Naval de la Graña	13	-	-	-	9	-	-	4
Centro de Estudios Sup. Intendencia Armada	0	-	-	-	-	-	-	-
Escuela de Guerra Naval	0	-	-	-	-	-	-	-
Esc. Estudios Sup.	0	-	-	-	-	-	-	-
Esc. de Hidrografía "Alejandro Malaspina"	0	-	-	-	-	-	-	-
Esc. Submarinos "A.G.de los Reyes"	0	-	-	-	-	-	-	-
Esc. Mil. de Buceo	0	-	-	-	-	-	-	-
Centro de Instrucción y Adiestramiento	0	-	-	-	-	-	-	-

2.4.3. Cursos finalizados.

2.4.3.3. Número de cursos finalizados según su duración en días.

ARMADA	TOTAL	NÚMERO DE CURSOS					
		Menor o igual 30 días	Entre 31 y 60 días	Entre 61 y 90 días	Entre 91 y 180 días	Entre 181 y 360 días	Más de 360 días
TOTAL	202	42	33	16	23	77	11
Escuela Naval Militar	31	-	-	-	-	26	5
Esc. Téc. Sup. Ing. Armas Nav.	4	-	2	-	-	-	2
Esc. de Dotaciones Aeronav. "CN. Cardona"	14	7	1	1	5	-	-
Esc. de Suboficiales de la Armada	1	-	-	1	-	-	-
Esc. Espec. "Antonio Escaño"	63	16	10	4	9	21	3
Esc. Infª Mª "Gral. Albacete y Fuster"	26	4	5	2	5	10	-
Esc. Esp. de la Estación Naval de la Graña	20	2	5	-	2	11	-
Centro de Estudios Sup. Intendencia Armada	3	-	-	2	-	1	-
Escuela de Guerra Naval	3	-	-	2	-	1	-
Esc. Estudios Sup.	0	-	-	-	-	-	-
Esc. de Hidrografía "Alejandro Malaspina"	5	-	2	-	-	2	1
Esc. Submarinos "A.G.de los Reyes"	8	2	2	1	1	2	-
Esc. Mil. de Buceo	10	4	1	1	1	3	-
Centro de Instrucción y Adiestramiento	14	7	5	2	-	-	-

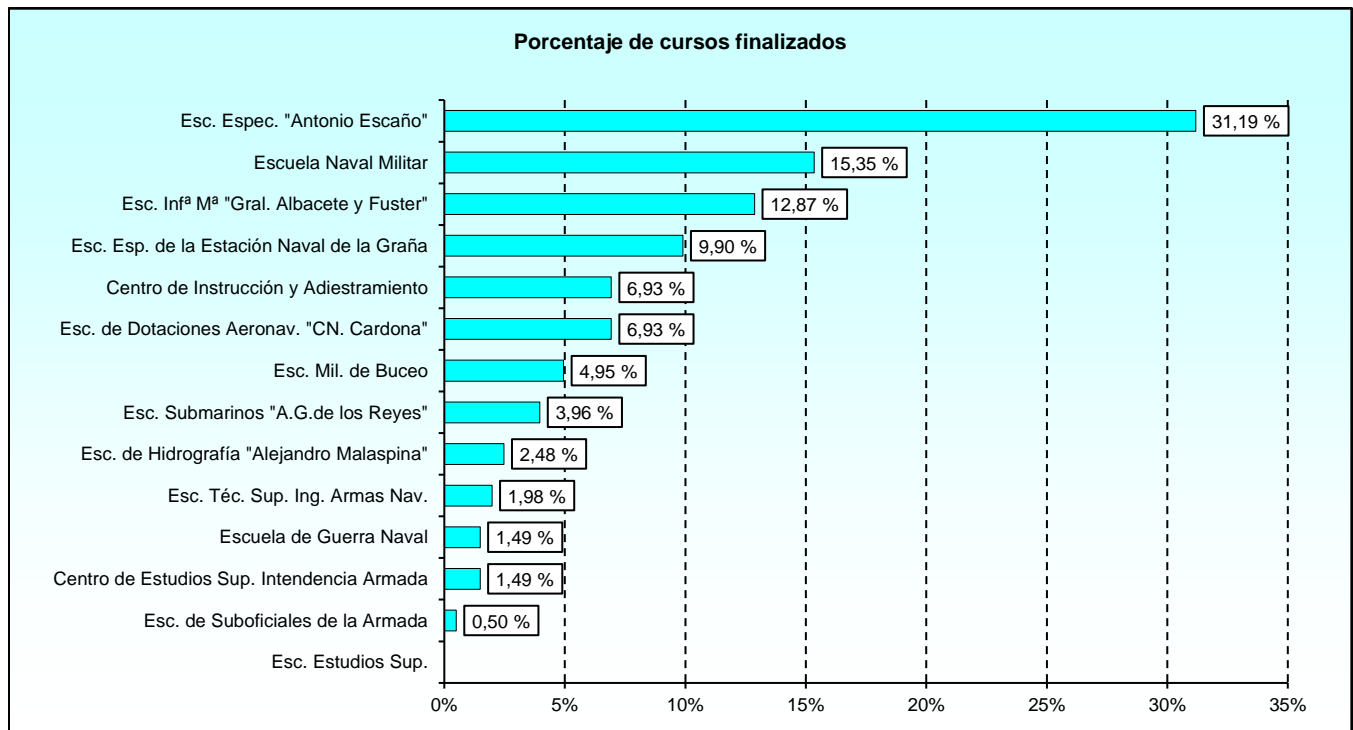

2.4.3. Cursos finalizados.

2.4.3.4. Número de solicitantes.

ARMADA	TOTAL SOLICITUDES	Nº DE VECES SOLICITADO EL CURSO			
		Una vez	Dos veces	Tres veces	Más de tres veces
TOTAL	11.959	11.750	58	25	126
Escuela Naval Militar	500	500	-	-	-
Esc. Téc. Sup. Ing. Armas Nav.	141	141	-	-	-
Esc. de Dotaciones Aeronav. "CN. Cardona"	816	813	-	1	2
Esc. de Suboficiales de la Armada	1.111	1.101	5	-	5
Esc. Espec. "Antonio Escaño"	2.928	2.905	10	-	13
Esc. Infª Mª "Gral. Albacete y Fuster"	2.891	2.889	1	-	1
Esc. Esp. de la Estación Naval de la Graña	1.632	1.632	-	-	-
Centro de Estudios Sup. Intendencia Armada	58	58	-	-	-
Escuela de Guerra Naval	103	101	1	-	1
Esc. Estudios Sup.	0	-	-	-	-
Esc. de Hidrografía "Alejandro Malaspina"	116	114	1	-	1
Esc. Submarinos "A.G.de los Reyes"	147	147	-	-	-
Esc. Mil. de Buceo	968	822	32	24	90
Centro de Instrucción y Adiestramiento	548	527	8	-	13

2.4.3. Cursos finalizados.**2.4.3.5. Número total de alumnos según el sexo.**

ARMADA	TOTAL	HOMBRES	MUJERES
TOTAL	3.660	3.188	472
Escuela Naval Militar	445	398	47
Esc. Téc. Sup. Ing. Armas Nav.	24	21	3
Esc. de Dotac. Aeronav. "CN. Cardona"	160	140	20
Esc. de Suboficiales de la Armada	50	37	13
Esc. Espec. "Antonio Escaño"	1.419	1.220	199
Esc. Infª Mª "Gral. Albacete y Fuster"	574	538	36
Esc. Esp. de la Estación Naval de la Graña	534	413	121
Centro de Est. Sup. Intendencia Armada	29	24	5
Escuela de Guerra Naval	26	25	1
Esc. Estudios Sup.	0	-	-
Esc. de Hidrografía "Alejandro Malaspina"	26	25	1
Esc. Submarinos "A.G.de los Reyes"	57	48	9
Esc. Mil. de Buceo	196	194	2
C. de Instrucción y Adiestram. de la Armada	120	105	15

2.4.3. Cursos finalizados.

2.4.3.6. Número de alumnos según el origen.

ARMADA	TOTAL	ORIGEN DE LOS ALUMNOS					
		Cuerpos Comunes	Ejército de Tierra	Armada	Ejército del Aire y del Espacio	Guardia Civil	Otros*
TOTAL	3.660	9	33	3.499	33	2	84
Escuela Naval Militar	445	-	12	417	6	2	8
Esc. Téc. Sup. Ing. Armas Nav.	24	3	4	5	12	-	-
Esc. de Dotaciones Aeronav. "CN. Cardona"	160	-	-	160	-	-	-
Esc. de Suboficiales de la Armada	50	-	-	50	-	-	-
Esc. Espec. "Antonio Escaño"	1.419	-	6	1.348	7	-	58
Esc. Infª Mª "Gral. Albacete y Fuster"	574	-	-	566	-	-	8
Esc. Esp. de la Estación Naval de la Graña	534	-	1	523	-	-	10
Centro de Estudios Sup. Intendencia Armada	29	-	1	27	1	-	-
Escuela de Guerra Naval	26	-	-	24	2	-	-
Esc. Estudios Sup.	0	-	-	-	-	-	-
Esc. de Hidrografía "Alejandro Malaspina"	26	-	-	26	-	-	-
Esc. Submarinos "A.G.de los Reyes"	57	-	-	57	-	-	-
Esc. Mil. de Buceo	196	5	9	180	2	-	-
Centro de Instrucción y Adiestramiento	120	1	-	116	3	-	-

* Se incluye el personal civil funcionario o laboral, policías, ...

2.4.3. Cursos finalizados.

2.4.3.7. Número de mujeres alumnas según el origen.

ARMADA	TOTAL	ORIGEN DE LOS ALUMNOS					
		Cuerpos Comunes	Ejército de Tierra	Armada	Ejército del Aire y del Espacio	Guardia Civil	Otros*
TOTAL	472	1	0	450	4	0	17
Escuela Naval Militar	47	-	-	46	1	-	-
Esc. Téc. Sup. Ing. Armas Nav.	3	1	-	-	2	-	-
Esc. de Dotaciones Aeronav. "CN. Cardona"	20	-	-	20	-	-	-
Esc. de Suboficiales de la Armada	13	-	-	13	-	-	-
Esc. Espec. "Antonio Escaño"	199	-	-	187	1	-	11
Esc. Infª Mª "Gral. Albacete y Fuster"	36	-	-	36	-	-	-
Esc. Esp. de la Estación Naval de la Graña	121	-	-	115	-	-	6
Centro de Estudios Sup. Intendencia Armada	5	-	-	5	-	-	-
Escuela de Guerra Naval	1	-	-	1	-	-	-
Esc. Estudios Sup.	0	-	-	-	-	-	-
Esc. de Hidrografía "Alejandro Malaspina"	1	-	-	1	-	-	-
Esc. Submarinos "A.G.de los Reyes"	9	-	-	9	-	-	-
Esc. Mil. de Buceo	2	-	-	2	-	-	-
Centro de Instrucción y Adiestramiento	15	-	-	15	-	-	-

* Se incluye el personal civil funcionario o laboral, policías, ...

2.4.3. Cursos finalizados.

2.4.3.8. Número de alumnos según la categoría.

ARMADA	TOTAL ALUMNOS	CATEGORÍA DE LOS ALUMNOS					
		Oficiales Grales.	Oficiales	Suboficiales	Tropa y marinería	Alumnos en formación	Otros
TOTAL	3.660	0	409	793	2.006	368	84
Escuela Naval Militar	445	-	119	2	11	305	8
Esc. Téc. Sup. Ing. Armas Nav.	24	-	24	-	-	-	-
Esc. de Dotaciones Aeronav. "CN. Cardona"	160	-	35	46	79	-	-
Esc. de Suboficiales de la Armada	50	-	-	-	50	-	-
Esc. Espec. "Antonio Escaño"	1.419	-	67	402	851	41	58
Esc. Infª Mª "Gral. Albacete y Fuster"	574	-	19	78	460	9	8
Esc. Esp. de la Estación Naval de la Graña	534	-	-	96	415	13	10
Centro de Estudios Sup. Intendencia Armada	29	-	29	-	-	-	-
Escuela de Guerra Naval	26	-	26	-	-	-	-
Esc. Estudios Sup.	0	-	-	-	-	-	-
Esc. de Hidrografía "Alejandro Malaspina"	26	-	7	9	10	-	-
Esc. Submarinos "A.G.de los Reyes"	57	-	6	39	12	-	-
Esc. Mil. de Buceo	196	-	54	72	70	-	-
Centro de Instrucción y Adiestramiento	120	-	23	49	48	-	-

2.4.3. Cursos finalizados.

2.4.3.9. Número de mujeres alumnas según la categoría.

ARMADA	TOTAL MUJERES	CATEGORÍA DE LOS ALUMNOS					
		Oficiales Grales.	Oficiales	Suboficiales	Tropa y marinería	Alumnos en formación	Otros
TOTAL	472	0	26	80	300	49	17
Escuela Naval Militar	47	-	8	1	2	36	-
Esc. Téc. Sup. Ing. Armas Nav.	3	-	3	-	-	-	-
Esc. de Dotaciones Aeronav. "CN. Cardona"	20	-	5	2	13	-	-
Esc. de Suboficiales de la Armada	13	-	-	-	13	-	-
Esc. Espec. "Antonio Escaño"	199	-	3	39	138	8	11
Esc. Infª Mª "Gral. Albacete y Fuster"	36	-	-	2	34	-	-
Esc. Esp. de la Estación Naval de la Graña	121	-	-	21	89	5	6
Centro de Estudios Sup. Intendencia Armada	5	-	5	-	-	-	-
Escuela de Guerra Naval	1	-	1	-	-	-	-
Esc. Estudios Sup.	0	-	-	-	-	-	-
Esc. de Hidrografía "Alejandro Malaspina"	1	-	-	1	-	-	-
Esc. Submarinos "A.G.de los Reyes"	9	-	-	6	3	-	-
Esc. Mil. de Buceo	2	-	-	1	1	-	-
Centro de Instrucción y Adiestramiento	15	-	1	7	7	-	-

2.4.3. Cursos finalizados.

2.4.3.10. Número de alumnos según la edad.

ARMADA	TOTAL	EDAD							
		18-23	24-29	30-35	36-41	42-47	48-53	54-59	60 o más
TOTAL	3.660	1.016	1.121	774	322	262	135	30	0
Escuela Naval Militar	445	313	85	21	3	9	11	3	-
Esc. Téc. Sup. Ing. Armas Nav.	24	-	1	9	5	3	2	4	-
Esc. de Dotaciones Aeronav. "CN. Cardona"	160	9	47	34	28	24	18	-	-
Esc. de Suboficiales de la Armada	50	-	-	-	5	39	6	-	-
Esc. Espec. "Antonio Escaño"	1.419	360	511	365	90	61	28	4	-
Esc. Infª Mª "Gral. Albacete y Fuster"	574	172	204	107	66	22	3	-	-
Esc. Esp. de la Estación Naval de la Graña	534	153	190	115	37	24	13	2	-
Centro de Estudios Sup. Intendencia Armada	29	-	1	10	5	4	7	2	-
Escuela de Guerra Naval	26	-	-	-	-	10	10	6	-
Esc. Estudios Sup.	0	-	-	-	-	-	-	-	-
Esc. de Hidrografía "Alejandro Malaspina"	26	1	9	8	6	1	1	-	-
Esc. Submarinos "A.G.de los Reyes"	57	4	14	26	8	3	2	-	-
Esc. Mil. de Buceo	196	3	31	50	45	41	21	5	-
Centro de Instrucción y Adiestramiento	120	1	28	29	24	21	13	4	-

2.4.3. Cursos finalizados.

2.4.3.11. Número de mujeres alumnas según la edad.

ARMADA	TOTAL	EDAD							
		18-23	24-29	30-35	36-41	42-47	48-53	54-59	60 o más
TOTAL	472	133	170	107	32	22	8	0	0
Escuela Naval Militar	47	31	12	4	-	-	-	-	-
Esc. Téc. Sup. Ing. Armas Nav.	3	-	-	1	1	-	1	-	-
Esc. de Dotaciones Aeronav. "CN. Cardona"	20	3	7	3	3	4	-	-	-
Esc. de Suboficiales de la Armada	13	-	-	-	1	10	2	-	-
Esc. Espec. "Antonio Escaño"	199	51	83	51	11	2	1	-	-
Esc. Infª Mª "Gral. Albacete y Fuster"	36	11	19	3	1	2	-	-	-
Esc. Esp. de la Estación Naval de la Graña	121	35	45	34	5	1	1	-	-
Centro de Estudios Sup. Intendencia Armada	5	-	1	2	1	-	1	-	-
Escuela de Guerra Naval	1	-	-	-	-	1	-	-	-
Esc. Estudios Sup.	0	-	-	-	-	-	-	-	-
Esc. de Hidrografía "Alejandro Malaspina"	1	-	-	-	1	-	-	-	-
Esc. Submarinos "A.G.de los Reyes"	9	2	1	3	3	-	-	-	-
Esc. Mil. de Buceo	2	-	-	-	-	1	1	-	-
Centro de Instrucción y Adiestramiento	15	-	2	6	5	1	1	-	-

2.4.3. Cursos finalizados.

2.4.3.12. Número de alumnos según el tipo de cursos que realizan y el sexo.

ARMADA	TOTAL	ENSE. MIL. FORM.			ENSE. MIL. PERFECC			ALTOS EST. DE LA DEF. NAC.		
		Total Form.	H	M	Total Perfecc.	H	M	Total AEDN	H	M
TOTAL	3.660	2.200	1.856	344	1.460	1.332	128	0	0	0
Escuela Naval Militar	445	422	375	47	23	23	-	0	-	-
Esc. Téc. Sup. Ing. Armas Nav.	24	0	-	-	24	21	3	0	-	-
Esc. de Dotaciones Aeronav. "CN. Cardona"	160	0	-	-	160	140	20	0	-	-
Esc. de Suboficiales de la Armada	50	0	-	-	50	37	13	0	-	-
Esc. Espec. "Antonio Escaño"	1.419	973	810	163	446	410	36	0	-	-
Esc. Infª Mª "Gral. Albacete y Fuster"	574	395	367	28	179	171	8	0	-	-
Esc. Esp. de la Estación Naval de la Graña	534	410	304	106	124	109	15	0	-	-
Centro de Estudios Sup. Intendencia Armada	29	0	-	-	29	24	5	0	-	-
Escuela de Guerra Naval	26	0	-	-	26	25	1	0	-	-
Esc. Estudios Sup.	0	0	-	-	0	-	-	0	-	-
Esc. de Hidrografía "Alejandro Malaspina"	26	0	-	-	26	25	1	0	-	-
Esc. Submarinos "A.G.de los Reyes"	57	0	-	-	57	48	9	0	-	-
Esc. Mil. de Buceo	196	0	-	-	196	194	2	0	-	-
Centro de Instrucción y Adiestramiento	120	0	-	-	120	105	15	0	-	-

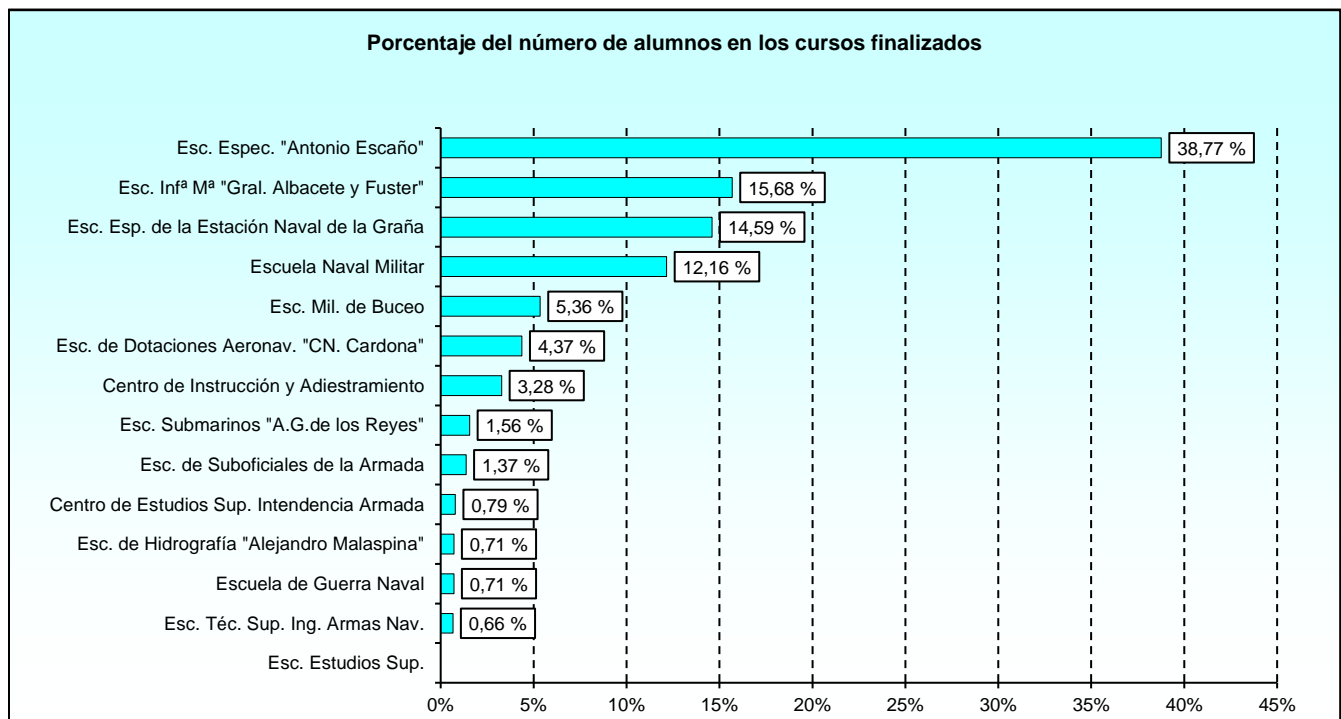

2.4.3. Cursos finalizados.**2.4.3.13. Número total de alumnos en formación según la escala.**

ARMADA	TOTAL	ENSEÑANZA MILITAR DE FORMACIÓN						
		Escala Oficiales	Escala Técnica de Oficiales	Escala de Oficiales Enfermeros	Escala Suboficiales	Escala de Complemento	MPTM	No consta
TOTAL	2.200	407	0	3	601	0	0	1.189
Escuela Naval Militar	422	407	-	3	-	-	-	12
Esc. Téc. Sup. Ing. Armas Nav.	0	-	-	-	-	-	-	-
Esc. de Dotac. Aeronav. "CN. Cardona"	0	-	-	-	-	-	-	-
Esc. de Suboficiales de la Armada	0	-	-	-	-	-	-	-
Esc. Espec. "Antonio Escaño"	973	-	-	-	371	-	-	602
Esc. Infª Mª "Gral. Albacete y Fuster"	395	-	-	-	93	-	-	302
Esc. Esp. de la Estación Naval de la Graña	410	-	-	-	137	-	-	273
Centro de Est. Sup. Intendencia Armada	0	-	-	-	-	-	-	-
Escuela de Guerra Naval	0	-	-	-	-	-	-	-
Esc. Estudios Sup.	0	-	-	-	-	-	-	-
Esc. de Hidrografía "Alejandro Malaspina"	0	-	-	-	-	-	-	-
Esc. Submarinos "A.G.de los Reyes"	0	-	-	-	-	-	-	-
Esc. Mil. de Buceo	0	-	-	-	-	-	-	-
C. de Instrucción y Adiestram. de la Armada	0	-	-	-	-	-	-	-

2.4.3. Cursos finalizados.**2.4.3.14. Número de mujeres alumnas en formación según la escala.**

ARMADA	TOTAL	ENSEÑANZA MILITAR DE FORMACIÓN						
		Escala Oficiales	Escala Técnica de Oficiales	Escala de Oficiales Enfermeros	Escala Suboficiales	Escala de Complemento	MPTM	No consta
TOTAL	344	46	0	0	95	0	0	203
Escuela Naval Militar	47	46	-	-	-	-	-	1
Esc. Téc. Sup. Ing. Armas Nav.	0	-	-	-	-	-	-	-
Esc. de Dotac. Aeronav. "CN. Cardona"	0	-	-	-	-	-	-	-
Esc. de Suboficiales de la Armada	0	-	-	-	-	-	-	-
Esc. Espec. "Antonio Escaño"	163	-	-	-	53	-	-	110
Esc. Infª Mª "Gral. Albacete y Fuster"	28	-	-	-	-	-	-	28
Esc. Esp. de la Estación Naval de la Graña	106	-	-	-	42	-	-	64
Centro de Est. Sup. Intendencia Armada	0	-	-	-	-	-	-	-
Escuela de Guerra Naval	0	-	-	-	-	-	-	-
Esc. Estudios Sup.	0	-	-	-	-	-	-	-
Esc. de Hidrografía "Alejandro Malaspina"	0	-	-	-	-	-	-	-
Esc. Submarinos "A.G.de los Reyes"	0	-	-	-	-	-	-	-
Esc. Mil. de Buceo	0	-	-	-	-	-	-	-
C. de Instrucción y Adiestram. de la Armada	0	-	-	-	-	-	-	-

2.4.3. Cursos finalizados.**2.4.3.15. Número total de alumnos en cursos de perfeccionamiento según el tipo de personal.**

ARMADA	TOTAL	ENSEÑANZA MILITAR DE PERFECCIONAMIENTO			
		Personal Militar	Personal Civil	Reservistas	Otro personal
TOTAL	1.460	1.452	0	8	0
Escuela Naval Militar	23	23	-	-	-
Esc. Téc. Sup. Ing. Armas Nav.	24	24	-	-	-
Esc. de Dotaciones Aeronav. "CN. Cardona"	160	160	-	-	-
Esc. de Suboficiales de la Armada	50	50	-	-	-
Esc. Espec. "Antonio Escaño"	446	439	-	7	-
Esc. Infª Mª "Gral. Albacete y Fuster"	179	179	-	-	-
Esc. Esp. de la Estación Naval de la Graña	124	124	-	-	-
Centro de Estudios Sup. Intendencia Armada	29	29	-	-	-
Escuela de Guerra Naval	26	26	-	-	-
Esc. Estudios Sup.	0	-	-	-	-
Esc. de Hidrografía "Alejandro Malaspina"	26	26	-	-	-
Esc. Submarinos "A.G.de los Reyes"	57	57	-	-	-
Esc. Mil. de Buceo	196	195	-	1	-
Centro de Instrucción y Adiestramiento	120	120	-	-	-

2.4.3. Cursos finalizados.**2.4.3.16. Número total de mujeres alumnas en cursos de perfeccionamiento según el tipo de personal.**

ARMADA	TOTAL	ENSEÑANZA MILITAR DE PERFECCIONAMIENTO			
		Personal Militar	Personal Civil	Reservistas	Otro personal
TOTAL	128	128	0	0	0
Escuela Naval Militar	0	-	-	-	-
Esc. Téc. Sup. Ing. Armas Nav.	3	3	-	-	-
Esc. de Dotaciones Aeronav. "CN. Cardona"	20	20	-	-	-
Esc. de Suboficiales de la Armada	13	13	-	-	-
Esc. Espec. "Antonio Escaño"	36	36	-	-	-
Esc. Infª Mª "Gral. Albacete y Fuster"	8	8	-	-	-
Esc. Esp. de la Estación Naval de la Graña	15	15	-	-	-
Centro de Estudios Sup. Intendencia Armada	5	5	-	-	-
Escuela de Guerra Naval	1	1	-	-	-
Esc. Estudios Sup.	0	-	-	-	-
Esc. de Hidrografía "Alejandro Malaspina"	1	1	-	-	-
Esc. Submarinos "A.G.de los Reyes"	9	9	-	-	-
Esc. Mil. de Buceo	2	2	-	-	-
Centro de Instrucción y Adiestramiento	15	15	-	-	-

2.4.3. Cursos finalizados.

2.4.3.17. Número de alumnos que causan baja en los cursos.

ARMADA	TOTAL ALUMNOS	TOTAL BAJAS	BAJAS	
			Hombres	Mujeres
TOTAL	3.660	87	74	13
Escuela Naval Militar	445	14	14	-
Esc. Téc. Sup. Ing. Armas Nav.	24	0	-	-
Esc. de Dotaciones Aeronav. "CN. Cardona"	160	0	-	-
Esc. de Suboficiales de la Armada	50	5	4	1
Esc. Espec. "Antonio Escaño"	1.419	55	46	9
Esc. Infª Mª "Gral. Albacete y Fuster"	574	8	7	1
Esc. Esp. de la Estación Naval de la Graña	534	5	3	2
Centro de Estudios Sup. Intendencia Armada	29	0	-	-
Escuela de Guerra Naval	26	0	-	-
Esc. Estudios Sup.	0	0	-	-
Esc. de Hidrografía "Alejandro Malaspina"	26	0	-	-
Esc. Submarinos "A.G.de los Reyes"	57	0	-	-
Esc. Mil. de Buceo	196	0	-	-
Centro de Instrucción y Adiestramiento	120	0	-	-

2.4.3. Cursos finalizados.

2.4.3.18. Número de alumnos según el motivo de la baja.

Tabla 1/2

MOTIVO DE LA BAJA	TOTAL	ARMADA						
		Escuela Naval Militar	E. T. Sup. Ing. Armas Nav.	Esc. Dotac. Aeronav. "C.N. Cardona"	Esc. Suboficiales Armada	Esc. Espec. "Antonio Escaño"	Esc. Infª Mª Gral. A.F.	Esc. Esp. "E.N. La Graña"
TOTAL	87	14	0	0	5	55	8	5
A propuesta del centro docente militar	1	-	-	-	-	1	-	-
Baja voluntaria en centro de formación	55	-	-	-	-	49	4	2
Falta apt. Psicofísicas (no rep.) ME.	2	-	-	-	-	-	1	1
Falta asistencia o bajo rendimiento	5	-	-	-	5	-	-	-
Insuficiencia apt. psicofísica (derivada del serv.)	2	-	-	-	-	2	-	-
Lesión o enfermedad (repite)	5	-	-	-	-	-	3	2
Petición propia	17	14	-	-	-	3	-	-

2.4.3. Cursos finalizados.

2.4.3.18. Numero de alumnos segun el motivo de la baja.

Tabla 2/2

MOTIVO DE LA BAJA	ARMADA						
	Centro Est. Sup. Intª Armada	Escuela de Guerra Naval	Esc. Est. Sup.	Esc. de Hidrografía "A. Malaspina"	E. Submar. "A.G.de los Reyes"	Esc. Mil. de Buceo	C. Instrucc. y Adiestr.
TOTAL	0	0	0	0	0	0	0
A propuesta del centro docente militar	-	-	-	-	-	-	-
Baja voluntaria en centro de formación	-	-	-	-	-	-	-
Falta apt. Psicofísicas (no rep.) ME.	-	-	-	-	-	-	-
Falta asistencia o bajo rendimiento	-	-	-	-	-	-	-
Insuficiencia apt. psicofísica (derivada del serv.)	-	-	-	-	-	-	-
Lesión o enfermedad (repite)	-	-	-	-	-	-	-
Petición propia	-	-	-	-	-	-	-

2.4.3. Cursos finalizados.

2.4.3.19. Número de mujeres alumnas según el motivo de la baja.

Tabla 1/2

MOTIVO DE LA BAJA	TOTAL	ARMADA						
		Escuela Naval Militar	E. T. Sup. Ing. Armas Nav.	Esc. Dotac. Aeronav. "C.N. Cardona"	Esc. Suboficiales Armada	Esc. Espec. "Antonio Escaño"	Esc. Infª Mª Gral. A.F.	Esc. Esp. "E.N. La Graña"
TOTAL	13	0	0	0	1	9	1	2
Baja voluntaria en centro de formación	9	-	-	-	-	8	-	1
Falta apt. Psicofísicas (no rep.) ME.	1	-	-	-	-	-	-	1
Falta asistencia o bajo rendimiento	1	-	-	-	1	-	-	-
Lesión o enfermedad (repite)	1	-	-	-	-	-	1	-
Petición propia	1	-	-	-	-	1	-	-

2.4.3. Cursos finalizados.

2.4.3.19. Número de mujeres alumnas según el motivo de la baja.

Tabla 2/2

MOTIVO DE LA BAJA	ARMADA						
	Centro Est. Sup. Intª Armada	Escuela de Guerra Naval	Esc. Est. Sup.	Esc. de Hidrografía "A. Malaspina"	E. Submar. "A.G.de los Reyes"	Esc. Mil. de Buceo	C. Instrucc. y Adiestr.
TOTAL	0	0	0	0	0	0	0
Baja voluntaria en centro de formación	-	-	-	-	-	-	-
Falta apt. Psicofísicas (no rep.) ME.	-	-	-	-	-	-	-
Falta asistencia o bajo rendimiento	-	-	-	-	-	-	-
Lesión o enfermedad (repite)	-	-	-	-	-	-	-
Petición propia	-	-	-	-	-	-	-

2.5. Ejército del Aire y del Espacio.

2.5.1. Cursos convocados.

2.5.1.1. Número de cursos convocados en el año según el tipo de enseñanza.

EJÉRCITO DEL AIRE Y DEL ESPACIO	TOTAL	TIPO DE ENSEÑANZA		
		Formación	Perfeccionamiento	Altos estudios de la Defensa Nacional
TOTAL	268	84	184	0
Academia General del Aire	22	21	1	-
Esc. Mil. de Caza y Ataque (Ala 23)	1	-	1	-
Grupo Escuelas Maticán	22	-	22	-
Esc. Mil. de Helicópteros (Ala 78)	6	-	6	-
Esc. de Téc. Segur., Def. y Apoyo	31	18	13	-
Esc. de Téc. Mando, Control y Telec.	31	7	24	-
Esc. de Técnicas Aeronáuticas	50	4	46	-
Esc. Mil. de Paracaidismo "Méndez Parada"	41	-	41	-
Academia Básica del Aire	32	31	1	-
Escuadrón Ens. Automoción	24	2	22	-
Centro Cartográfico y Fotográfico del EA	4	1	3	-
Centro de Guerra Aérea	4	-	4	-

2.5.1. Cursos convocados.

2.5.1.2. Número de cursos convocados según el número de años académicos.

EJÉRCITO DEL AIRE Y DEL ESPACIO	TOTAL	AÑOS ACADÉMICOS		
		Menos de un año	Un año	Más de un año
TOTAL	268	105	159	4
Academia General del Aire	22	20	2	-
Esc. Mil. de Caza y Ataque (Ala 23)	1	1	-	-
Grupo Escuelas Maticán	22	4	17	1
Esc. Mil. de Helicópteros (Ala 78)	6	2	2	2
Esc. de Téc. Segur., Def. y Apoyo	31	31	-	-
Esc. de Téc. Mando, Control y Telec.	31	9	21	1
Esc. de Técnicas Aeronáuticas	50	8	42	-
Esc. Mil. de Paracaidismo "Méndez Parada"	41	1	40	-
Academia Básica del Aire	32	24	8	-
Escuadrón Ens. Automoción	24	-	24	-
Centro Cartográfico y Fotográfico del EA	4	1	3	-
Centro de Guerra Aérea	4	4	-	-

2.5.2. Cursos realizados.

2.5.2.1. Número de cursos realizados según el tipo de enseñanza.

EJÉRCITO DEL AIRE Y DEL ESPACIO	TOTAL	TIPO DE ENSEÑANZA		
		Formación	Perfeccionamiento	Altos estudios de la Defensa Nacional
TOTAL	261	81	180	0
Academia General del Aire	20	19	1	-
Esc. Mil. de Caza y Ataque (Ala 23)	1	-	1	-
Grupo Escuelas Matacán	21	-	21	-
Esc. Mil. de Helicópteros (Ala 78)	4	-	4	-
Esc. de Téc. Segur., Def. y Apoyo	31	18	13	-
Esc. de Téc. Mando, Control y Telec.	30	6	24	-
Esc. de Técnicas Aeronáuticas	50	4	46	-
Esc. Mil. de Paracaidismo "Méndez Parada"	40	-	40	-
Academia Básica del Aire	32	31	1	-
Escuadrón Ens. Automoción	24	2	22	-
Centro Cartográfico y Fotográfico del EA	4	1	3	-
Centro de Guerra Aérea	4	-	4	-

2.5.2. Cursos realizados.

2.5.2.2. Número de cursos de formación realizados según el grado de la enseñanza.

EJÉRCITO DEL AIRE Y DEL ESPACIO	TOTAL	ENSEÑANZA MILITAR DE FORMACIÓN					
		Ofic.	E. Téc. Of.	E Ofic. Enferm.	Subof.	E. Compl.	MPTM
TOTAL	81	17	2	0	23	0	39
Academia General del Aire	19	17	2	-	-	-	-
Esc. Mil. de Caza y Ataque (Ala 23)	0	-	-	-	-	-	-
Grupo Escuelas Matacán	0	-	-	-	-	-	-
Esc. Mil. de Helicópteros (Ala 78)	0	-	-	-	-	-	-
Esc. de Téc. Segur., Def. y Apoyo	18	-	-	-	-	-	18
Esc. de Téc. Mando, Control y Telec.	6	-	-	-	-	-	6
Esc. de Técnicas Aeronáuticas	4	-	-	-	-	-	4
Esc. Mil. de Paracaidismo "Méndez Parada"	0	-	-	-	-	-	-
Academia Básica del Aire	31	-	-	-	23	-	8
Escuadrón Ens. Automoción	2	-	-	-	-	-	2
Centro Cartográfico y Fotográfico del EA	1	-	-	-	-	-	1
Centro de Guerra Aérea	0	-	-	-	-	-	-

2.5.2. Cursos realizados.

2.5.2.3. Número de cursos realizados según su duración en días.

EJÉRCITO DEL AIRE Y DEL ESPACIO	TOTAL	NÚMERO DE CURSOS					
		Menor o igual 30 días	Entre 31 y 60 días	Entre 61 y 90 días	Entre 91 y 180 días	Entre 181 y 360 días	Más de 360 días
TOTAL	261	108	42	15	60	35	1
Academia General del Aire	20	1	-	-	5	13	1
Esc. Mil. de Caza y Ataque (Ala 23)	1	-	-	-	-	1	-
Grupo Escuelas Matacán	21	8	7	-	4	2	-
Esc. Mil. de Helicópteros (Ala 78)	4	-	1	1	1	1	-
Esc. de Téc. Segur., Def. y Apoyo	31	9	7	5	10	-	-
Esc. de Téc. Mando, Control y Telec.	30	14	4	2	9	1	-
Esc. de Técnicas Aeronáuticas	50	29	9	3	9	-	-
Esc. Mil. de Paracaidismo "Méndez Parada"	40	35	4	1	-	-	-
Academia Básica del Aire	32	-	-	-	16	16	-
Escuadrón Ens. Automoción	24	12	9	-	3	-	-
Centro Cartográfico y Fotográfico del EA	4	-	1	-	3	-	-
Centro de Guerra Aérea	4	-	-	3	-	1	-

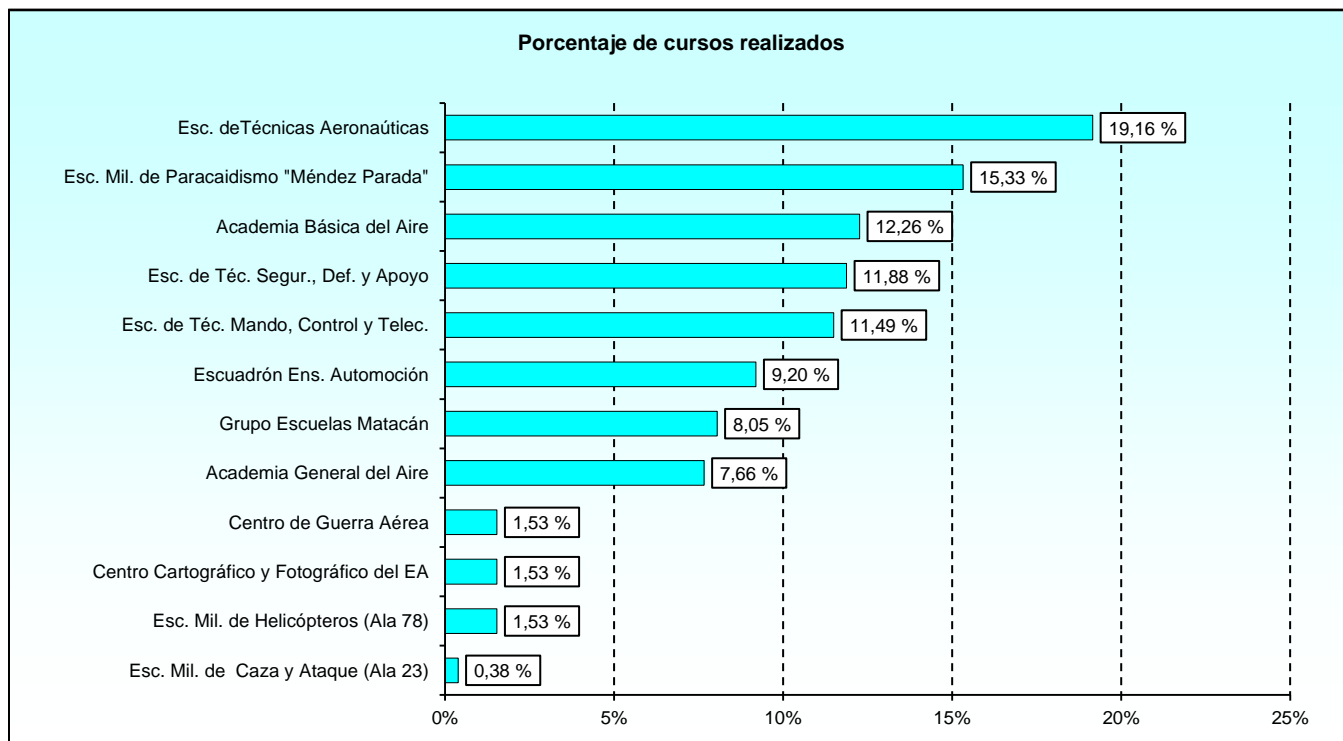

2.5.2. Cursos realizados.

2.5.2.4. Número de solicitantes.

EJÉRCITO DEL AIRE Y DEL ESPACIO	TOTAL SOLICITUDES	Nº DE VECES SOLICITADO EL CURSO			
		Una vez	Dos veces	Tres veces	Más de tres veces
TOTAL	8.685	7.294	532	138	721
Academia General del Aire	493	493	-	-	-
Esc. Mil. de Caza y Ataque (Ala 23)	17	17	-	-	-
Grupo Escuelas Matacán	370	303	23	9	35
Esc. Mil. de Helicópteros (Ala 78)	56	54	1	-	1
Esc. de Téc. Segur., Def. y Apoyo	1.726	1.618	43	10	55
Esc. de Téc. Mando, Control y Telec.	782	618	47	29	88
Esc. de Técnicas Aeronáuticas	1.927	1.542	153	32	200
Esc. Mil. de Paracaidismo "Méndez Parada"	1.377	984	164	27	202
Academia Básica del Aire	1.137	1.137	-	-	-
Escuadrón Ens. Automoción	394	227	55	25	87
Centro Cartográfico y Fotográfico del EA	69	61	4	-	4
Centro de Guerra Aérea	337	240	42	6	49

2.5.2. Cursos realizados.

2.5.2.5. Número total de alumnos según el sexo.

EJÉRCITO DEL AIRE Y DEL ESPACIO	TOTAL	HOMBRES	MUJERES
TOTAL	6.339	5.606	733
Academia General del Aire	489	444	45
Esc. Mil. de Caza y Ataque (Ala 23)	17	17	-
Grupo Escuelas Maticán	253	233	20
Esc. Mil. de Helicópteros (Ala 78)	32	30	2
Esc. de Téc. Secur., Def. y Apoyo	1.343	1.142	201
Esc. de Téc. Mando, Control y Telec.	489	430	59
Esc. de Técnicas Aeronáuticas	1.054	900	154
Esc. Mil. Paracaid. "Méndez Parada"	990	942	48
Academia Básica del Aire	1.135	963	172
Escuadrón Ens. Automoción	210	183	27
Centro Cartogr. y Fotogr. del EA	39	37	2
Centro de Guerra Aérea	288	285	3

2.5.2. Cursos realizados.

2.5.2.6. Número de alumnos según el origen.

EJÉRCITO DEL AIRE Y DEL ESPACIO	TOTAL	ORIGEN DE LOS ALUMNOS					
		Cuerpos Comunes	Ejército de Tierra	Armada	Ejército del Aire y del Espacio	Guardia Civil	Otros*
TOTAL	6.339	17	848	151	5.215	1	107
Academia General del Aire	489	-	6	2	474	1	6
Esc. Mil. Caza y Ataque (Ala 23)	17	-	-	-	17	-	-
Grupo Escuelas Matacán	253	-	54	48	148	-	3
Esc. Mil. de Helicópteros (Ala 78)	32	-	-	4	28	-	-
Esc. de Téc. Segur., Def. y Apoyo	1.343	-	7	2	1.268	-	66
Esc. Téc. Mando, Control y Telec.	489	-	5	-	480	-	4
Esc. de Técnicas Aeronáuticas	1.054	9	122	44	877	-	2
Esc. Mil. Paracaid. "M. Parada"	990	8	638	46	283	-	15
Academia Básica del Aire	1.135	-	4	-	1.121	-	10
Escuadrón Ens. Automoción	210	-	10	3	196	-	1
Centro Cartogr. y Fotogr. del EA	39	-	2	2	35	-	-
Centro de Guerra Aérea	288	-	-	-	288	-	-

* Se incluye el personal civil funcionario o laboral, policías, ...

2.5.2. Cursos realizados.

2.5.2.7. Número de mujeres alumnas según el origen.

EJÉRCITO DEL AIRE Y DEL ESPACIO	TOTAL	ORIGEN DE LOS ALUMNOS					
		Cuerpos Comunes	Ejército de Tierra	Armada	Ejército del Aire y del Espacio	Guardia Civil	Otros*
TOTAL	733	5	52	3	660	0	13
Academia General del Aire	45	-	-	-	44	-	1
Esc. Mil. Caza y Ataque (Ala 23)	0	-	-	-	-	-	-
Grupo Escuelas Matacán	20	-	4	-	16	-	-
Esc. Mil. de Helicópteros (Ala 78)	2	-	-	-	2	-	-
Esc. de Téc. Segur., Def. y Apoyo	201	-	-	-	192	-	9
Esc. Téc. Mando, Control y Telec.	59	-	1	-	57	-	1
Esc. de Técnicas Aeronáuticas	154	4	12	3	135	-	-
Esc. Mil. Paracaid. "M. Parada"	48	1	34	-	13	-	-
Academia Básica del Aire	172	-	-	-	170	-	2
Escuadrón Ens. Automoción	27	-	1	-	26	-	-
Centro Cartogr. y Fotogr. del EA	2	-	-	-	2	-	-
Centro de Guerra Aérea	3	-	-	-	3	-	-

* Se incluye el personal civil funcionario o laboral, policías, ...

2.5.2. Cursos realizados.

2.5.2.8. Número de alumnos según la categoría.

EJÉRCITO DEL AIRE Y DEL ESPACIO	TOTAL ALUMNOS	CATEGORÍA DE LOS ALUMNOS					
		Oficiales Grales.	Oficiales	Suboficiales	Tropa y marinería	Alumnos en formación	Otros
TOTAL	6.339	0	1.011	1.803	3.068	350	107
Academia General del Aire	489	-	133	31	44	275	6
Esc. Mil. de Caza y Ataque (Ala 23)	17	-	17	-	-	-	-
Grupo Escuelas Matacán	253	-	48	130	72	-	3
Esc. Mil. de Helicópteros (Ala 78)	32	-	8	14	10	-	-
Esc. de Téc. Segur., Def. y Apoyo	1.343	-	29	86	1.157	5	66
Esc. de Téc. Mando, Control y Telec.	489	-	185	211	89	-	4
Esc. de Técnicas Aeronáuticas	1.054	-	303	430	319	-	2
Esc. Mil. de Paracaidismo "Méndez Parada"	990	-	128	178	662	7	15
Academia Básica del Aire	1.135	-	-	516	547	62	10
Escuadrón Ens. Automoción	210	-	-	45	163	1	1
Centro Cartográfico y Fotográfico del EA	39	-	6	28	5	-	-
Centro de Guerra Aérea	288	-	154	134	-	-	-

2.5.2. Cursos realizados.

2.5.2.9. Número de mujeres alumnas según la categoría.

EJÉRCITO DEL AIRE Y DEL ESPACIO	TOTAL MUJERES	CATEGORÍA DE LOS ALUMNOS					
		Oficiales Grales.	Oficiales	Suboficiales	Tropa y marinería	Alumnos en formación	Otros
TOTAL	733	0	71	179	432	38	13
Academia General del Aire	45	-	12	2	5	25	1
Esc. Mil. Caza y Ataque (Ala 23)	0	-	-	-	-	-	-
Grupo Escuelas Matacán	20	-	1	12	7	-	-
Esc. Mil. de Helicópteros (Ala 78)	2	-	-	1	1	-	-
Esc. de Téc. Segur., Def. y Apoyo	201	-	2	9	181	-	9
Esc. Téc. Mando, Control y Telec.	59	-	22	23	13	-	1
Esc. de Técnicas Aeronáuticas	154	-	27	51	76	-	-
Esc. Mil. Paracaid. "M. Parada"	48	-	4	4	39	1	-
Academia Básica del Aire	172	-	-	74	84	12	2
Escuadrón Ens. Automoción	27	-	-	3	24	-	-
Centro Cartogr. y Fotogr. del EA	2	-	-	-	2	-	-
Centro de Guerra Aérea	3	-	3	-	-	-	-

2.5.2. Cursos realizados.

2.5.2.10. Número de alumnos según la edad.

EJÉRCITO DEL AIRE Y DEL ESPACIO	TOTAL	EDAD							
		18-23	24-29	30-35	36-41	42-47	48-53	54-59	60 o más
TOTAL	6.339	1.294	2.059	1.151	683	524	397	222	9
Academia General del Aire	489	291	111	76	11	-	-	-	-
Esc. Mil. Caza y Ataque (Ala 23)	17	15	2	-	-	-	-	-	-
Grupo Escuelas Matacán	253	28	35	70	55	35	25	4	1
Esc. Mil. de Helicópteros (Ala 78)	32	8	12	7	1	2	1	1	-
Esc. de Téc. Segur., Def. y Apoyo	1.343	363	673	68	122	67	48	2	-
Esc. Téc. Mando, Control y Telec.	489	28	109	149	107	45	40	11	-
Esc. de Técnicas Aeronáuticas	1.054	62	203	168	174	187	198	61	1
Esc. Mil. Paracaid. "M. Parada"	990	306	382	162	89	31	18	2	-
Academia Básica del Aire	1.135	178	456	345	48	92	16	-	-
Escuadrón Ens. Automoción	210	14	67	62	32	26	9	-	-
Centro Cartogr. y Fotogr. del EA	39	1	9	14	6	3	5	1	-
Centro de Guerra Aérea	288	-	-	30	38	36	37	140	7

2.5.2. Cursos realizados.

2.5.2.11. Número de mujeres alumnas según la edad.

EJÉRCITO DEL AIRE Y DEL ESPACIO	TOTAL	EDAD							
		18-23	24-29	30-35	36-41	42-47	48-53	54-59	60 o más
TOTAL	733	137	245	128	90	106	25	2	0
Academia General del Aire	45	23	14	7	1	-	-	-	-
Esc. Mil. Caza y Ataque (Ala 23)	0	-	-	-	-	-	-	-	-
Grupo Escuelas Matacán	20	1	3	3	7	4	2	-	-
Esc. Mil. de Helicópteros (Ala 78)	2	2	-	-	-	-	-	-	-
Esc. de Téc. Segur., Def. y Apoyo	201	48	98	10	19	22	4	-	-
Esc. Téc. Mando, Control y Telec.	59	7	13	19	11	6	3	-	-
Esc. de Técnicas Aeronáuticas	154	15	31	15	30	47	14	2	-
Esc. Mil. Paracaid. "M. Parada"	48	11	23	6	5	3	-	-	-
Academia Básica del Aire	172	29	57	59	7	19	1	-	-
Escuadrón Ens. Automoción	27	1	6	7	8	5	-	-	-
Centro Cartogr. y Fotogr. del EA	2	-	-	1	1	-	-	-	-
Centro de Guerra Aérea	3	-	-	1	1	-	1	-	-

2.5.2. Cursos realizados.

2.5.2.12. Número de alumnos según el tipo de cursos que realizan y el sexo.

EJÉRCITO DEL AIRE Y DEL ESPACIO	TOTAL	ENSE. MIL. FORM.			ENSE. MIL. PERFECC			ALTOS EST. DE LA DEF. NAC.		
		Total Form.	H	M	Total Perfecc.	H	M	Total AEDN	H	M
TOTAL	6.339	2.702	2.319	383	3.637	3.287	350	0	0	0
Academia General del Aire	489	488	443	45	1	1	-	0	-	-
Esc. Mil. Caza y Ataque (Ala 23)	17	0	-	-	17	17	-	0	-	-
Grupo Escuelas Matacán	253	0	-	-	253	233	20	0	-	-
Esc. Mil. de Helicópteros (Ala 78)	32	0	-	-	32	30	2	0	-	-
Esc. de Téc. Segur., Def. y Apoyo	1.343	1.030	883	147	313	259	54	0	-	-
Esc. Téc. Mando, Control y Telec.	489	50	41	9	439	389	50	0	-	-
Esc. de Técnicas Aeronáuticas	1.054	110	78	32	944	822	122	0	-	-
Esc. Mil. Paracaid. "M. Parada"	990	0	-	-	990	942	48	0	-	-
Academia Básica del Aire	1.135	980	835	145	155	128	27	0	-	-
Escuadrón Ens. Automoción	210	41	36	5	169	147	22	0	-	-
Centro Cartogr. y Fotogr. del EA	39	3	3	-	36	34	2	0	-	-
Centro de Guerra Aérea	288	0	-	-	288	285	3	0	-	-

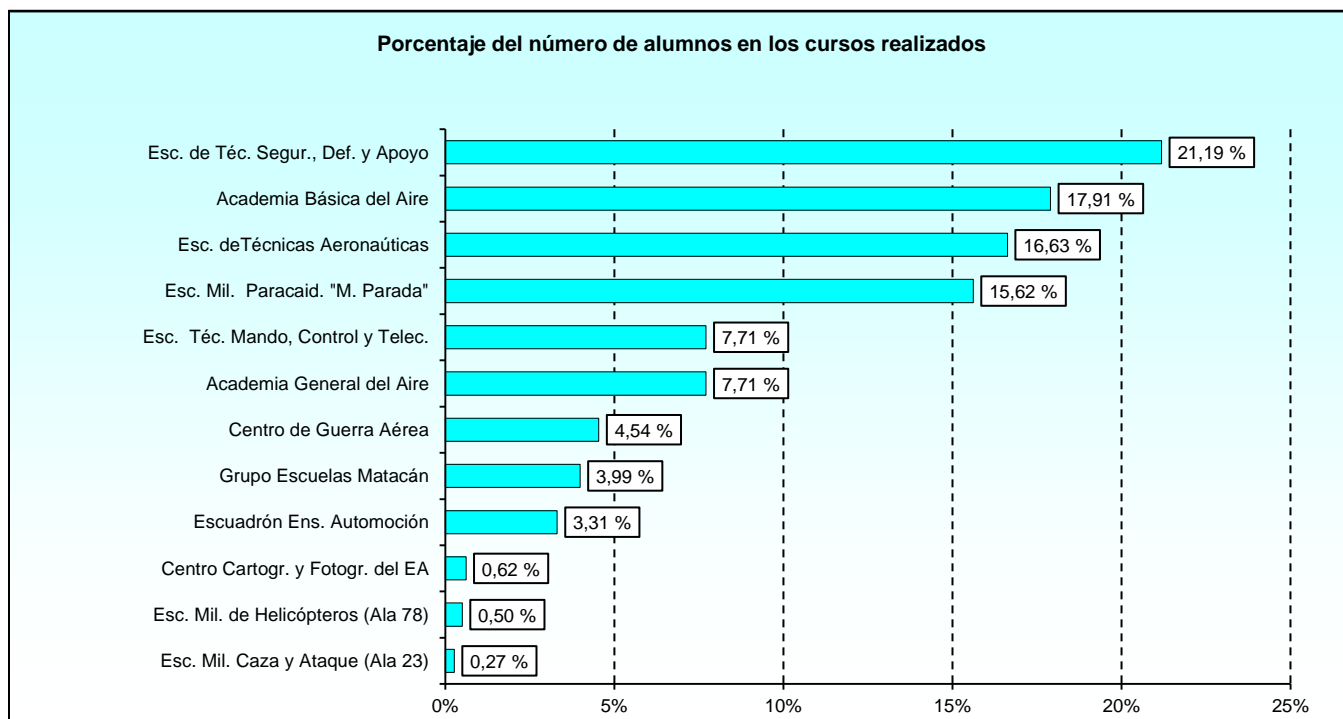

2.5.2. Cursos realizados.

2.5.2.13. Número total de alumnos en formación según la escala.

EJÉRCITO DEL AIRE Y DEL ESPACIO	TOTAL	ENSEÑANZA MILITAR DE FORMACIÓN					MPTM
		Escala Oficiales	Escala Técnica de Oficiales	Escala de Oficiales Enfermeros	Escala Suboficiales	Escala de Complemento	
TOTAL	2.702	462	26	0	870	0	1.344
Academia General del Aire	488	462	26	-	-	-	-
Esc. Mil. Caza y Ataque (Ala 23)	0	-	-	-	-	-	-
Grupo Escuelas Matacán	0	-	-	-	-	-	-
Esc. Mil. de Helicópteros (Ala 78)	0	-	-	-	-	-	-
Esc. de Téc. Segur., Def. y Apoyo	1.030	-	-	-	-	-	1.030
Esc. Téc. Mando, Control y Telec.	50	-	-	-	-	-	50
Esc. de Técnicas Aeronáuticas	110	-	-	-	-	-	110
Esc. Mil. Paracaid. "M. Parada"	0	-	-	-	-	-	-
Academia Básica del Aire	980	-	-	-	870	-	110
Escuadrón Ens. Automoción	41	-	-	-	-	-	41
Centro Cartogr. y Fotogr. del EA	3	-	-	-	-	-	3
Centro de Guerra Aérea	0	-	-	-	-	-	-

2.5.2. Cursos realizados.

2.5.2.14. Número de mujeres alumnas en formación según la escala.

EJÉRCITO DEL AIRE Y DEL ESPACIO	TOTAL	ENSEÑANZA MILITAR DE FORMACIÓN					MPTM
		Escala Oficiales	Escala Técnica de Oficiales	Escala de Oficiales Enfermeros	Escala Suboficiales	Escala de Complemento	
TOTAL	383	43	2	0	125	0	213
Academia General del Aire	45	43	2	-	-	-	-
Esc. Mil. Caza y Ataque (Ala 23)	0	-	-	-	-	-	-
Grupo Escuelas Matacán	0	-	-	-	-	-	-
Esc. Mil. de Helicópteros (Ala 78)	0	-	-	-	-	-	-
Esc. de Téc. Segur., Def. y Apoyo	147	-	-	-	-	-	147
Esc. Téc. Mando, Control y Telec.	9	-	-	-	-	-	9
Esc. de Técnicas Aeronáuticas	32	-	-	-	-	-	32
Esc. Mil. Paracaid. "M. Parada"	0	-	-	-	-	-	-
Academia Básica del Aire	145	-	-	-	125	-	20
Escuadrón Ens. Automoción	5	-	-	-	-	-	5
Centro Cartogr. y Fotogr. del EA	0	-	-	-	-	-	-
Centro de Guerra Aérea	0	-	-	-	-	-	-

2.5.2. Cursos realizados.

2.5.2.15. Número total de alumnos en cursos de perfeccionamiento según el tipo de personal.

EJÉRCITO DEL AIRE Y DEL ESPACIO	TOTAL	ENSEÑANZA MILITAR DE PERFECCIONAMIENTO			
		Personal Militar	Personal Civil	Reservistas	Otro personal
TOTAL	3.637	3.633	0	4	0
Academia General del Aire	1	1	-	-	-
Esc. Mil. de Caza y Ataque (Ala 23)	17	17	-	-	-
Grupo Escuelas Matacán	253	252	-	1	-
Esc. Mil. de Helicópteros (Ala 78)	32	32	-	-	-
Esc. de Téc. Segur., Def. y Apoyo	313	313	-	-	-
Esc. de Téc. Mando, Control y Telec.	439	439	-	-	-
Esc. de Técnicas Aeronáuticas	944	943	-	1	-
Esc. Mil. de Paracaidismo "Méndez Parada"	990	990	-	-	-
Academia Básica del Aire	155	155	-	-	-
Escuadrón Ens. Automoción	169	167	-	2	-
Centro Cartográfico y Fotográfico del EA	36	36	-	-	-
Centro de Guerra Aérea	288	288	-	-	-

2.5.2. Cursos realizados.

2.5.2.16. Número total de mujeres alumnas en cursos de perfeccionamiento según el tipo de personal.

EJÉRCITO DEL AIRE Y DEL ESPACIO	TOTAL	ENSEÑANZA MILITAR DE PERFECCIONAMIENTO			
		Personal Militar	Personal Civil	Reservistas	Otro personal
TOTAL	350	349	0	1	0
Academia General del Aire	0	-	-	-	-
Esc. Mil. de Caza y Ataque (Ala 23)	0	-	-	-	-
Grupo Escuelas Matacán	20	20	-	-	-
Esc. Mil. de Helicópteros (Ala 78)	2	2	-	-	-
Esc. de Téc. Segur., Def. y Apoyo	54	54	-	-	-
Esc. de Téc. Mando, Control y Telec.	50	50	-	-	-
Esc. de Técnicas Aeronáuticas	122	122	-	-	-
Esc. Mil. de Paracaidismo "Méndez Parada"	48	48	-	-	-
Academia Básica del Aire	27	27	-	-	-
Escuadrón Ens. Automoción	22	21	-	1	-
Centro Cartográfico y Fotográfico del EA	2	2	-	-	-
Centro de Guerra Aérea	3	3	-	-	-

2.5.2. Cursos realizados.

2.5.2.17. Número de alumnos que causan baja en los cursos.

EJÉRCITO DEL AIRE Y DEL ESPACIO	TOTAL ALUMNOS	TOTAL BAJAS	BAJAS	
			Hombres	Mujeres
TOTAL	6.340	81	67	14
Academia General del Aire	489	8	7	1
Esc. Mil. de Caza y Ataque (Ala 23)	17	0	-	-
Grupo Escuelas Matacán	253	0	-	-
Esc. Mil. de Helicópteros (Ala 78)	33	0	-	-
Esc. de Téc. Segur., Def. y Apoyo	1.343	45	40	5
Esc. de Téc. Mando, Control y Telec.	489	3	1	2
Esc. de Técnicas Aeronáuticas	1.054	3	2	1
Esc. Mil. de Paracaidismo "Méndez Parada"	990	0	-	-
Academia Básica del Aire	1.135	20	15	5
Escuadrón Ens. Automoción	210	2	2	-
Centro Cartográfico y Fotográfico del EA	39	0	-	-
Centro de Guerra Aérea	288	0	-	-

2.5.2. Cursos realizados.

2.5.2.18. Número de alumnos según el motivo de la baja.

Tabla 1/2

MOTIVO DE LA BAJA	TOTAL	EJÉRCITO DEL AIRE Y DEL ESPACIO				
		Academia General del Aire	Esc. Mil de Caza y Ataque Ala 23	Grupo Escuelas de Maticán	Esc. Mil. Helicópteros Ala 78	Esc. Téc. Segur., Def. y Apoyo
TOTAL	81	8	0	0	0	45
A petición propia (Art.29 OD 464/2017)	2	-	-	-	-	-
Aplazamiento (Art. 31.1, R.D. 168/2009)	1	-	-	-	-	-
Aplazamiento pte. Expte. Resolución (FFE)	4	-	-	-	-	-
Baja voluntaria en centro de formación	36	3	-	-	-	32
Falta apt. psicofísicas	3	-	-	-	-	3
Ingreso centro docente (O.Def.368/17)	3	1	-	-	-	1
Insuficiencia apt. psicofísica (derivada del serv)	5	-	-	-	-	1
No superar módulo (Art.30 OD 464/2017)	1	-	-	-	-	-
Petición propia	25	4	-	-	-	8
Renuncia (Art.33)/R.D.168/2009	1	-	-	-	-	-

2.5.2. Cursos realizados.

2.5.2.18. Número de alumnos según el motivo de la baja.

Tabla 2/2

MOTIVO DE LA BAJA	EJÉRCITO DEL AIRE Y DEL ESPACIO						
	Esc. Téc. Mando, Control y Telec.	Esc. Técnicas Aeronáuticas	Escuela Mil. de Paracaidismo	Academia Básica del Aire	Escuadrón Ens. Automoción	Centro Cartográfico y Fotográfico	Centro de Guerra Aérea
TOTAL	3	3	0	20	2	0	0
A petición propia (Art.29 OD 464/2017)	-	-	-	2	-	-	-
Aplazamiento (Art. 31.1, R.D. 168/2009)	-	-	-	1	-	-	-
Aplazamiento pte. Expte. Resolución (FFE)	-	1	-	2	1	-	-
Baja voluntaria en centro de formación	-	-	-	1	-	-	-
Falta apt. psicofísicas	-	-	-	-	-	-	-
Ingreso centro docente (O.Def.368/17)	-	-	-	-	1	-	-
Insuficiencia apt. psicofísica (derivada del serv)	1	1	-	2	-	-	-
No superar módulo (Art.30 OD 464/2017)	-	-	-	1	-	-	-
Petición propia	2	1	-	10	-	-	-
Renuncia (Art.33)/R.D.168/2009	-	-	-	1	-	-	-

2.5.2. Cursos realizados.

2.5.2.19. Número de mujeres alumnas según el motivo de la baja.

Tabla 1/2

MOTIVO DE LA BAJA	TOTAL	EJÉRCITO DEL AIRE Y DEL ESPACIO				
		Academia General del Aire	Esc. Mil de Caza y Ataque Ala 23	Grupo Escuelas de Maticán	Esc. Mil. Helicópteros Ala 78	Esc. Téc. Segur., Def. y Apoyo
TOTAL	14	1	0	0	0	5
Aplazamiento pte. Expte. Resolución (FFE)	2	-	-	-	-	-
Baja voluntaria en centro de formación	4	1	-	-	-	3
Insuficiencia apt. psicofísica (derivada del ser)	4	-	-	-	-	1
No superar módulo (Art.30 OD 464/2017)	1	-	-	-	-	-
Petición propia	3	-	-	-	-	1

2.5.2. Cursos realizados.

2.5.2.19. Número de mujeres alumnas según el motivo de la baja.

Tabla 2/2

MOTIVO DE LA BAJA	EJÉRCITO DEL AIRE Y DEL ESPACIO						
	Esc. Téc. Mando, Control y Telec.	Esc. Técnicas Aeronáuticas	Escuela Mil. de Paracaidismo	Academia Básica del Aire	Escuadrón Ens. Automoción	Centro Cartográfico y Fotográfico	Centro de Guerra Aérea
TOTAL	2	1	0	5	0	0	0
Aplazamiento pte. Expte. Resolución (FFE)	-	-	-	2	-	-	-
Baja voluntaria en centro de formación	-	-	-	-	-	-	-
Insuficiencia apt. psicofísica (derivada del ser)	1	1	-	1	-	-	-
No superar módulo (Art.30 OD 464/2017)	-	-	-	1	-	-	-
Petición propia	1	-	-	1	-	-	-

2.5.3. Cursos finalizados.

2.5.3.1. Número de cursos finalizados según el tipo de enseñanza.

EJÉRCITO DEL AIRE Y DEL ESPACIO	TOTAL	TIPO DE ENSEÑANZA		
		Formación	Perfeccionamiento	Altos estudios de la Defensa Nacional
TOTAL	156	54	102	0
Academia General del Aire	12	11	1	-
Esc. Mil. de Caza y Ataque (Ala 23)	0	-	-	-
Grupo Escuelas Matacán	9	-	9	-
Esc. Mil. de Helicópteros (Ala 78)	2	-	2	-
Esc. de Téc. Segur., Def. y Apoyo	31	18	13	-
Esc. de Téc. Mando, Control y Telec.	20	5	15	-
Esc. de Técnicas Aeronáuticas	24	2	22	-
Esc. Mil. de Paracaidismo "Méndez Parada"	23	-	23	-
Academia Básica del Aire	18	17	1	-
Escuadrón Ens. Automoción	13	1	12	-
Centro Cartográfico y Fotográfico del EA	3	-	3	-
Centro de Guerra Aérea	1	-	1	-

2.5.3. Cursos finalizados.

2.5.3.2. Número de cursos de formación finalizados según el grado de la enseñanza.

EJÉRCITO DEL AIRE Y DEL ESPACIO	TOTAL	ENSEÑANZA MILITAR DE FORMACIÓN					
		Ofic.	E. Téc. Of.	E Ofic. Enferm.	Subof.	E. Compl.	MPTM
TOTAL	51	10	1	0	11	0	29
Academia General del Aire	11	10	1	-	-	-	-
Esc. Mil. de Caza y Ataque (Ala 23)	0	-	-	-	-	-	-
Grupo Escuelas Matacán	0	-	-	-	-	-	-
Esc. Mil. de Helicópteros (Ala 78)	0	-	-	-	-	-	-
Esc. de Téc. Segur., Def. y Apoyo	15	-	-	-	-	-	15
Esc. de Téc. Mando, Control y Telec.	5	-	-	-	-	-	5
Esc. de Técnicas Aeronáuticas	2	-	-	-	-	-	2
Esc. Mil. de Paracaidismo "Méndez Parada"	0	-	-	-	-	-	-
Academia Básica del Aire	17	-	-	-	11	-	6
Escuadrón Ens. Automoción	1	-	-	-	-	-	1
Centro Cartográfico y Fotográfico del EA	0	-	-	-	-	-	-
Centro de Guerra Aérea	0	-	-	-	-	-	-

2.5.3. Cursos finalizados.

2.5.3.3. Número de cursos finalizados según su duración en días.

EJÉRCITO DEL AIRE Y DEL ESPACIO	TOTAL	NÚMERO DE CURSOS					
		Menor o igual 30 días	Entre 31 y 60 días	Entre 61 y 90 días	Entre 91 y 180 días	Entre 181 y 360 días	Más de 360 días
TOTAL	146	65	18	8	31	23	1
Academia General del Aire	12	-	-	-	-	11	1
Esc. Mil. de Caza y Ataque (Ala 23)	0	-	-	-	-	-	-
Grupo Escuelas Matacán	9	3	3	-	3	-	-
Esc. Mil. de Helicópteros (Ala 78)	2	-	1	-	1	-	-
Esc. de Téc. Segur., Def. y Apoyo	21	9	1	5	6	-	-
Esc. de Téc. Mando, Control y Telec.	20	9	3	1	6	1	-
Esc. de Técnicas Aeronáuticas	24	11	7	1	5	-	-
Esc. Mil. de Paracaidismo "Méndez Parada"	23	22	1	-	-	-	-
Academia Básica del Aire	18	-	-	-	7	11	-
Escuadrón Ens. Automoción	13	11	1	-	1	-	-
Centro Cartográfico y Fotográfico del EA	3	-	1	-	2	-	-
Centro de Guerra Aérea	1	-	-	1	-	-	-

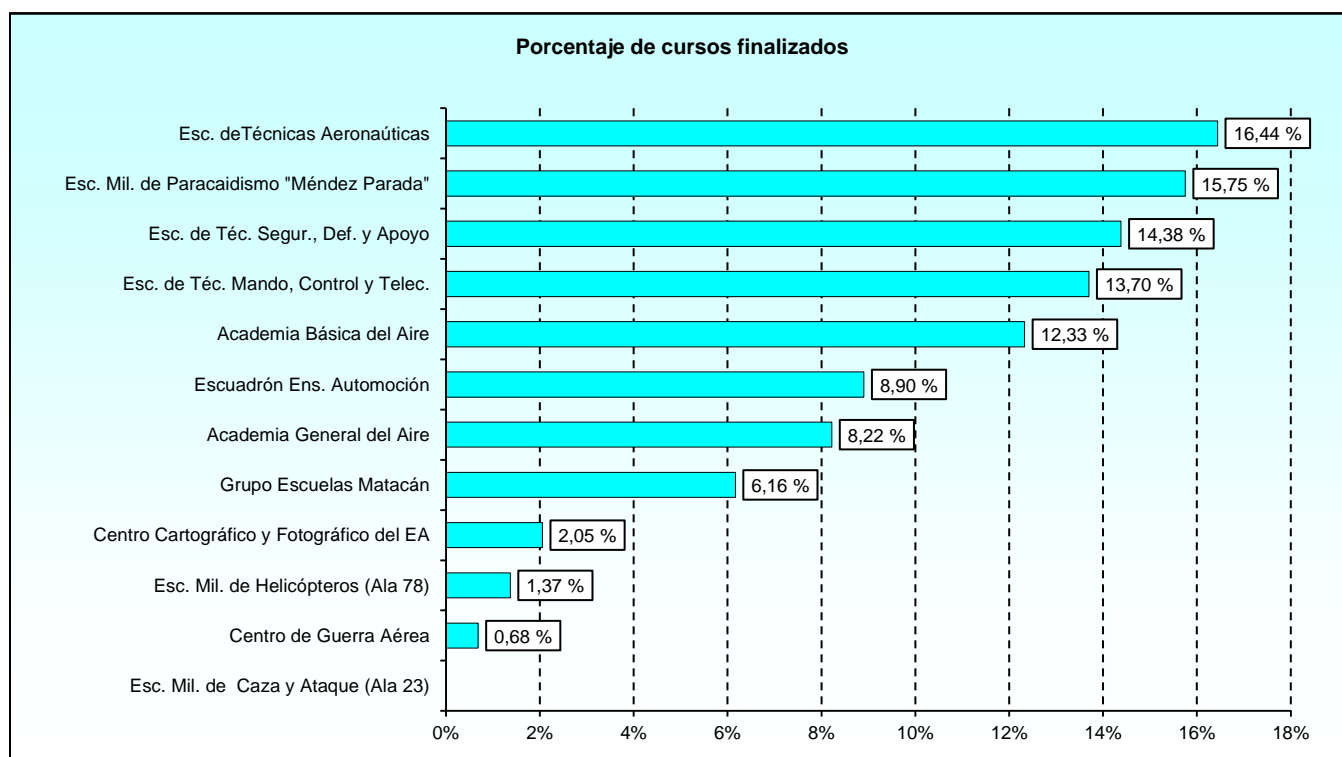

2.5.3. Cursos finalizados.

2.5.3.4. Número de solicitantes.

EJÉRCITO DEL AIRE Y DEL ESPACIO	TOTAL SOLICITUDES	Nº DE VECES SOLICITADO EL CURSO			
		Una vez	Dos veces	Tres veces	Más de tres veces
TOTAL	7.898	7.287	228	52	331
Academia General del Aire	491	491	-	-	-
Esc. Mil. de Caza y Ataque (Ala 23)	17	17	-	-	-
Grupo Escuelas Maticán	351	302	15	8	26
Esc. Mil. de Helicópteros (Ala 78)	55	53	1	-	1
Esc. de Téc. Segur., Def. y Apoyo	1.638	1.618	9	-	11
Esc. de Téc. Mando, Control y Telec.	687	617	24	5	41
Esc. de Técnicas Aeronáuticas	1.701	1.540	57	16	88
Esc. Mil. de Paracaidismo "Méndez Parada"	1.229	984	99	18	128
Academia Básica del Aire	1.137	1.137	-	-	-
Escuadrón Ens. Automoción	278	227	17	5	29
Centro Cartográfico y Fotográfico del EA	69	61	4	-	4
Centro de Guerra Aérea	245	240	2	-	3

2.5.3. Cursos finalizados.

2.5.3.5. Número total de alumnos según el sexo.

EJÉRCITO DEL AIRE Y DEL ESPACIO	TOTAL	HOMBRES	MUJERES
TOTAL	3.909	3.442	467
Academia General del Aire	340	309	31
Esc. Mil. Caza y Ataque (Ala 23)	0	-	-
Grupo Escuelas Maticán	91	85	6
Esc. Mil. de Helicópteros (Ala 78)	14	13	1
Esc. de Téc. Segur., Def. y Apoyo	1.033	881	152
Esc. Téc. Mando, Control y Telec.	288	256	32
Esc. de Técnicas Aeronáuticas	515	449	66
Esc. Mil. Paracaid. "M. Parada"	594	564	30
Academia Básica del Aire	911	769	142
Escuadrón Ens. Automoción	78	74	4
Centro Cartogr. y Fotogr. del EA	36	34	2
Centro de Guerra Aérea	9	8	1

2.5.3. Cursos finalizados.

2.5.3.6. Número de alumnos según el origen.

EJÉRCITO DEL AIRE Y DEL ESPACIO	TOTAL	ORIGEN DE LOS ALUMNOS					
		Cuerpos Comunes	Ejército de Tierra	Armada	Ejército del Aire y del Espacio	Guardia Civil	Otros*
TOTAL	3.909	12	530	78	3.197	1	91
Academia General del Aire	340	-	2	2	331	1	4
Esc. Mil. Caza y Ataque (Ala 23)	0	-	-	-	-	-	-
Grupo Escuelas Matacán	91	-	10	6	75	-	-
Esc. Mil. de Helicópteros (Ala 78)	14	-	-	4	10	-	-
Esc. de Téc. Segur., Def. y Apoyo	1.033	-	4	1	967	-	61
Esc. Téc. Mando, Control y Telec.	288	-	3	-	281	-	4
Esc. de Técnicas Aeronáuticas	515	7	68	26	412	-	2
Esc. Mil. Paracaid. "M. Parada"	594	5	432	36	111	-	10
Academia Básica del Aire	911	-	4	-	897	-	10
Escuadrón Ens. Automoción	78	-	5	1	72	-	-
Centro Cartogr. y Fotogr. del EA	36	-	2	2	32	-	-
Centro de Guerra Aérea	9	-	-	-	9	-	-

* Se incluye el personal civil funcionario o laboral, policías, ...

2.5.3. Cursos finalizados.

2.5.3.7. Número de mujeres alumnas según el origen.

EJÉRCITO DEL AIRE Y DEL ESPACIO	TOTAL	ORIGEN DE LOS ALUMNOS					
		Cuerpos Comunes	Ejército de Tierra	Armada	Ejército del Aire y del Espacio	Guardia Civil	Otros*
TOTAL	467	4	33	3	414	0	13
Academia General del Aire	31	-	-	-	30	-	1
Esc. Mil. Caza y Ataque (Ala 23)	0	-	-	-	-	-	-
Grupo Escuelas Matacán	6	-	1	-	5	-	-
Esc. Mil. de Helicópteros (Ala 78)	1	-	-	-	1	-	-
Esc. de Téc. Segur., Def. y Apoyo	152	-	-	-	143	-	9
Esc. Téc. Mando, Control y Telec.	32	-	1	-	30	-	1
Esc. de Técnicas Aeronáuticas	66	3	5	3	55	-	-
Esc. Mil. Paracaid. "M. Parada"	30	1	26	-	3	-	-
Academia Básica del Aire	142	-	-	-	140	-	2
Escuadrón Ens. Automoción	4	-	-	-	4	-	-
Centro Cartogr. y Fotogr. del EA	2	-	-	-	2	-	-
Centro de Guerra Aérea	1	-	-	-	1	-	-

* Se incluye el personal civil funcionario o laboral, policías, ...

2.5.3. Cursos finalizados.

2.5.3.8. Número de alumnos según la categoría.

EJÉRCITO DEL AIRE Y DEL ESPACIO	TOTAL ALUMNOS	CATEGORÍA DE LOS ALUMNOS					
		Oficiales Grales.	Oficiales	Suboficiales	Tropa y marinería	Alumnos en formación	Otros
TOTAL	3.909	0	455	1.013	2.087	263	91
Academia General del Aire	340	-	94	19	26	197	4
Esc. Mil. Caza y Ataque (Ala 23)	0	-	-	-	-	-	-
Grupo Escuelas Matacán	91	-	5	81	5	-	-
Esc. Mil. de Helicópteros (Ala 78)	14	-	2	2	10	-	-
Esc. de Téc. Segur., Def. y Apoyo	1.033	-	22	37	909	4	61
Esc. Téc. Mando, Control y Telec.	288	-	75	148	61	-	4
Esc. de Técnicas Aeronáuticas	515	-	169	191	153	-	2
Esc. Mil. Paracaid. "M. Parada"	594	-	73	91	420	-	10
Academia Básica del Aire	911	-	-	396	443	62	10
Escuadrón Ens. Automoción	78	-	-	20	58	-	-
Centro Cartogr. y Fotogr. del EA	36	-	6	28	2	-	-
Centro de Guerra Aérea	9	-	9	-	-	-	-

2.5.3. Cursos finalizados.

2.5.3.9. Número de mujeres alumnas según la categoría.

EJÉRCITO DEL AIRE Y DEL ESPACIO	TOTAL MUJERES	CATEGORÍA DE LOS ALUMNOS					
		Oficiales Grales.	Oficiales	Suboficiales	Tropa y marinería	Alumnos en formación	Otros
TOTAL	467	0	38	111	276	29	13
Academia General del Aire	31	-	10	1	2	17	1
Esc. Mil. Caza y Ataque (Ala 23)	0	-	-	-	-	-	-
Grupo Escuelas Matacán	6	-	-	6	-	-	-
Esc. Mil. de Helicópteros (Ala 78)	1	-	-	-	1	-	-
Esc. de Téc. Segur., Def. y Apoyo	152	-	2	5	136	-	9
Esc. Téc. Mando, Control y Telec.	32	-	8	15	8	-	1
Esc. de Técnicas Aeronáuticas	66	-	16	19	31	-	-
Esc. Mil. Paracaid. "M. Parada"	30	-	1	2	27	-	-
Academia Básica del Aire	142	-	-	62	66	12	2
Escuadrón Ens. Automoción	4	-	-	1	3	-	-
Centro Cartogr. y Fotogr. del EA	2	-	-	-	2	-	-
Centro de Guerra Aérea	1	-	1	-	-	-	-

2.5.3. Cursos finalizados.

2.5.3.10. Número de alumnos según la edad.

EJÉRCITO DEL AIRE Y DEL ESPACIO	TOTAL	EDAD							
		18-23	24-29	30-35	36-41	42-47	48-53	54-59	60 o más
TOTAL	3.909	991	1.478	623	286	285	206	38	2
Academia General del Aire	340	229	68	37	6	-	-	-	-
Esc. Mil. Caza y Ataque (Ala 23)	0	-	-	-	-	-	-	-	-
Grupo Escuelas Matacán	91	3	10	29	14	20	12	2	1
Esc. Mil. de Helicópteros (Ala 78)	14	2	6	4	-	2	-	-	-
Esc. de Téc. Segur., Def. y Apoyo	1.033	316	602	37	19	24	33	2	-
Esc. Téc. Mando, Control y Telec.	288	16	57	78	71	33	27	6	-
Esc. de Técnicas Aeronáuticas	515	46	114	77	72	89	89	27	1
Esc. Mil. Paracaid. "M. Parada"	594	207	236	84	43	11	13	-	-
Academia Básica del Aire	911	166	350	240	47	92	16	-	-
Escuadrón Ens. Automoción	78	6	28	23	8	8	5	-	-
Centro Cartogr. y Fotogr. del EA	36	-	7	14	6	3	5	1	-
Centro de Guerra Aérea	9	-	-	-	-	3	6	-	-

2.5.3. Cursos finalizados.

2.5.3.11. Número de mujeres alumnas según la edad.

EJÉRCITO DEL AIRE Y DEL ESPACIO	TOTAL	EDAD							
		18-23	24-29	30-35	36-41	42-47	48-53	54-59	60 o más
TOTAL	467	108	187	76	31	48	16	1	0
Academia General del Aire	31	15	10	5	1	-	-	-	-
Esc. Mil. Caza y Ataque (Ala 23)	0	-	-	-	-	-	-	-	-
Grupo Escuelas Matacán	6	-	-	1	2	2	1	-	-
Esc. Mil. de Helicópteros (Ala 78)	1	1	-	-	-	-	-	-	-
Esc. de Téc. Segur., Def. y Apoyo	152	45	89	7	2	6	3	-	-
Esc. Téc. Mando, Control y Telec.	32	4	6	8	8	4	2	-	-
Esc. de Técnicas Aeronáuticas	66	7	18	8	7	17	8	1	-
Esc. Mil. Paracaid. "M. Parada"	30	7	16	5	2	-	-	-	-
Academia Básica del Aire	142	29	47	39	7	19	1	-	-
Escuadrón Ens. Automoción	4	-	1	2	1	-	-	-	-
Centro Cartogr. y Fotogr. del EA	2	-	-	1	1	-	-	-	-
Centro de Guerra Aérea	1	-	-	-	-	-	1	-	-

2.5.3. Cursos finalizados.

2.5.3.12. Número de alumnos según el tipo de cursos que realizan y el sexo.

EJÉRCITO DEL AIRE Y DEL ESPACIO	TOTAL	ENSE. MIL. FORM.			ENSE. MIL. PERFECC			ALTOS EST. DE LA DEF. NAC.		
		Total Form.	H	M	Total Perfecc.	H	M	Total AEDN	H	M
TOTAL	3.909	2.154	1.846	308	1.755	1.596	159	0	0	0
Academia General del Aire	340	339	308	31	1	1	-	0	-	-
Esc. Mil. Caza y Ataque (Ala 23)	0	0	-	-	0	-	-	0	-	-
Grupo Escuelas Matacán	91	0	-	-	91	85	6	0	-	-
Esc. Mil. de Helicópteros (Ala 78)	14	0	-	-	14	13	1	0	-	-
Esc. de Téc. Segur., Def. y Apoyo	1.033	918	783	135	115	98	17	0	-	-
Esc. Téc. Mando, Control y Telec.	288	46	38	8	242	218	24	0	-	-
Esc. de Técnicas Aeronáuticas	515	71	53	18	444	396	48	0	-	-
Esc. Mil. Paracaid. "M. Parada"	594	0	-	-	594	564	30	0	-	-
Academia Básica del Aire	911	756	641	115	155	128	27	0	-	-
Escuadrón Ens. Automoción	78	24	23	1	54	51	3	0	-	-
Centro Cartogr. y Fotogr. del EA	36	0	-	-	36	34	2	0	-	-
Centro de Guerra Aérea	9	0	-	-	9	8	1	0	-	-

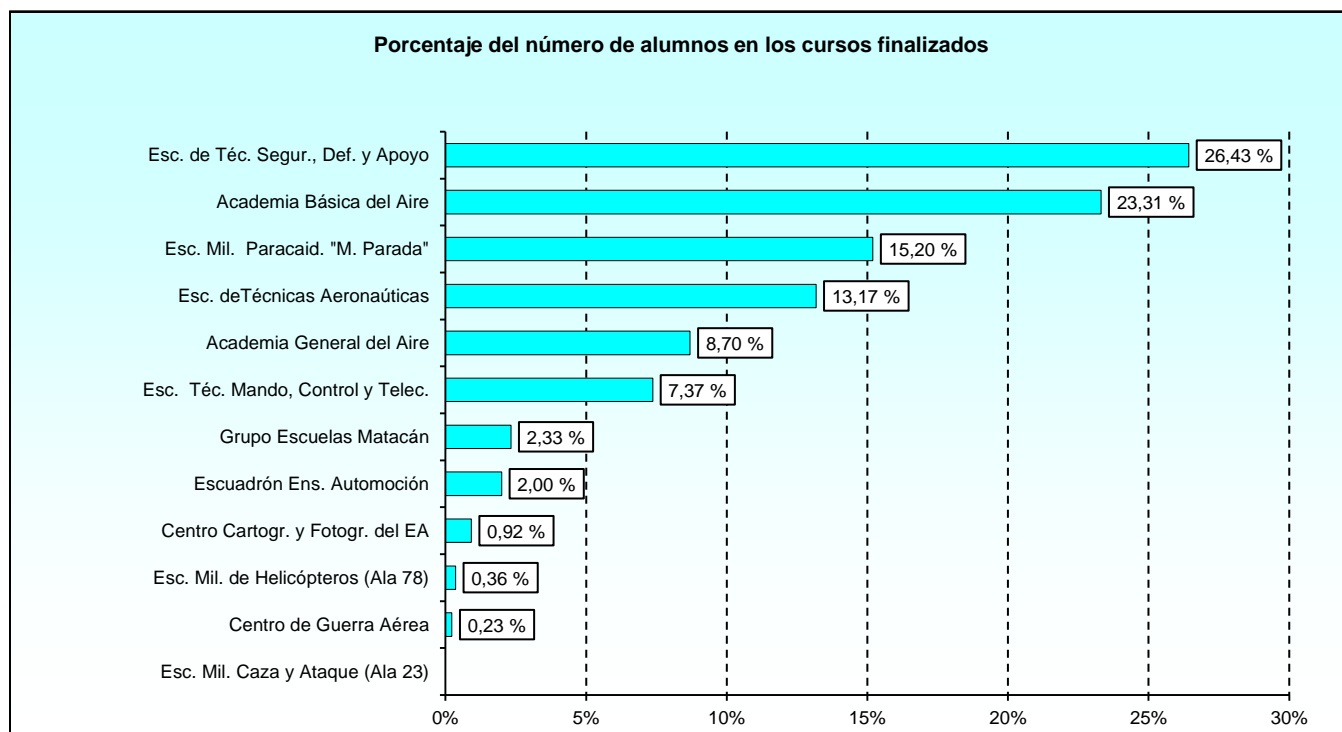

2.5.3. Cursos finalizados.

2.5.3.13. Número total de alumnos en formación según la escala.

EJÉRCITO DEL AIRE Y DEL ESPACIO	TOTAL	ENSEÑANZA MILITAR DE FORMACIÓN					MPTM
		Escala Oficiales	Escala Técnica de Oficiales	Escala de Oficiales Enfermeros	Escala Suboficiales	Escala de Complemento	
TOTAL	2.154	326	13	0	662	0	1.153
Academia General del Aire	339	326	13	-	-	-	-
Esc. Mil. de Caza y Ataque (Ala 23)	0	-	-	-	-	-	-
Grupo Escuelas Matacán	0	-	-	-	-	-	-
Esc. Mil. de Helicópteros (Ala 78)	0	-	-	-	-	-	-
Esc. de Téc. Segur., Def. y Apoyo	918	-	-	-	-	-	918
Esc. de Téc. Mando, Control y Telec.	46	-	-	-	-	-	46
Esc. de Técnicas Aeronáuticas	71	-	-	-	-	-	71
Esc. Mil. de Paracaidismo "Méndez Parada"	0	-	-	-	-	-	-
Academia Básica del Aire	756	-	-	-	662	-	94
Escuadrón Ens. Automoción	24	-	-	-	-	-	24
Centro Cartográfico y Fotográfico del EA	0	-	-	-	-	-	-
Centro de Guerra Aérea	0	-	-	-	-	-	-

2.5.3. Cursos finalizados.

2.5.3.14. Número de mujeres alumnas en formación según la escala.

EJÉRCITO DEL AIRE Y DEL ESPACIO	TOTAL	ENSEÑANZA MILITAR DE FORMACIÓN					MPTM
		Escala Oficiales	Escala Técnica de Oficiales	Escala de Oficiales Enfermeros	Escala Suboficiales	Escala de Complemento	
TOTAL	308	31	0	0	100	0	177
Academia General del Aire	31	31	-	-	-	-	-
Esc. Mil. de Caza y Ataque (Ala 23)	0	-	-	-	-	-	-
Grupo Escuelas Matacán	0	-	-	-	-	-	-
Esc. Mil. de Helicópteros (Ala 78)	0	-	-	-	-	-	-
Esc. de Téc. Segur., Def. y Apoyo	135	-	-	-	-	-	135
Esc. de Téc. Mando, Control y Telec.	8	-	-	-	-	-	8
Esc. de Técnicas Aeronáuticas	18	-	-	-	-	-	18
Esc. Mil. de Paracaidismo "Méndez Parada"	0	-	-	-	-	-	-
Academia Básica del Aire	115	-	-	-	100	-	15
Escuadrón Ens. Automoción	1	-	-	-	-	-	1
Centro Cartográfico y Fotográfico del EA	0	-	-	-	-	-	-
Centro de Guerra Aérea	0	-	-	-	-	-	-

2.5.3. Cursos finalizados.

2.5.3.15. Número total de alumnos en cursos de perfeccionamiento según el tipo de personal.

EJÉRCITO DEL AIRE Y DEL ESPACIO	TOTAL	ENSEÑANZA MILITAR DE PERFECCIONAMIENTO			
		Personal Militar	Personal Civil	Reservistas	Otro personal
TOTAL	1.755	1.755	0	0	0
Academia General del Aire	1	1	-	-	-
Esc. Mil. de Caza y Ataque (Ala 23)	0	-	-	-	-
Grupo Escuelas Matacán	91	91	-	-	-
Esc. Mil. de Helicópteros (Ala 78)	14	14	-	-	-
Esc. de Téc. Segur., Def. y Apoyo	115	115	-	-	-
Esc. de Téc. Mando, Control y Telec.	242	242	-	-	-
Esc. de Técnicas Aeronáuticas	444	444	-	-	-
Esc. Mil. de Paracaidismo "Méndez Parada"	594	594	-	-	-
Academia Básica del Aire	155	155	-	-	-
Escuadrón Ens. Automoción	54	54	-	-	-
Centro Cartográfico y Fotográfico del EA	36	36	-	-	-
Centro de Guerra Aérea	9	9	-	-	-

2.5.3. Cursos finalizados.

2.5.3.16. Número total de mujeres alumnas en cursos de perfeccionamiento según el tipo de personal.

EJÉRCITO DEL AIRE Y DEL ESPACIO	TOTAL	ENSEÑANZA MILITAR DE PERFECCIONAMIENTO			
		Personal Militar	Personal Civil	Reservistas	Otro personal
TOTAL	159	159	0	0	0
Academia General del Aire	0	-	-	-	-
Esc. Mil. de Caza y Ataque (Ala 23)	0	-	-	-	-
Grupo Escuelas Matacán	6	6	-	-	-
Esc. Mil. de Helicópteros (Ala 78)	1	1	-	-	-
Esc. de Téc. Segur., Def. y Apoyo	17	17	-	-	-
Esc. de Téc. Mando, Control y Telec.	24	24	-	-	-
Esc. de Técnicas Aeronáuticas	48	48	-	-	-
Esc. Mil. de Paracaidismo "Méndez Parada"	30	30	-	-	-
Academia Básica del Aire	27	27	-	-	-
Escuadrón Ens. Automoción	3	3	-	-	-
Centro Cartográfico y Fotográfico del EA	2	2	-	-	-
Centro de Guerra Aérea	1	1	-	-	-

2.5.3. Cursos finalizados.

2.5.3.17. Número de alumnos que causan baja en los cursos.

EJÉRCITO DEL AIRE Y DEL ESPACIO	TOTAL ALUMNOS	TOTAL BAJAS	BAJAS	
			Hombres	Mujeres
TOTAL	3.909	67	55	12
Academia General del Aire	340	6	5	1
Esc. Mil. de Caza y Ataque (Ala 23)	0	0	-	-
Grupo Escuelas Matacán	91	0	-	-
Esc. Mil. de Helicópteros (Ala 78)	14	0	-	-
Esc. de Téc. Segur., Def. y Apoyo	1.033	39	34	5
Esc. de Téc. Mando, Control y Telec.	288	3	1	2
Esc. de Técnicas Aeronáuticas	515	2	1	1
Esc. Mil. de Paracaidismo "Méndez Parada"	594	0	-	-
Academia Básica del Aire	911	17	14	3
Escuadrón Ens. Automoción	78	0	-	-
Centro Cartográfico y Fotográfico del EA	36	0	-	-
Centro de Guerra Aérea	9	0	-	-

2.5.3. Cursos finalizados.

2.5.3.18. Número de alumnos según el motivo de la baja.

Tabla 1/2

MOTIVO DE LA BAJA	TOTAL	EJÉRCITO DEL AIRE Y DEL ESPACIO				
		Academia General del Aire	Esc. Mil de Caza y Ataque Ala 23	Grupo Escuelas de Maticán	Esc. Mil. Helicópteros Ala 78	Esc. Téc. Segur., Def. y Apoyo
TOTAL	73	6	0	0	0	45
A petición propia (Art.29 OD 464/2017)	2	-	-	-	-	-
Aplazamiento (Art. 31.1, R.D. 168/2009)	1	-	-	-	-	-
Baja voluntaria en centro de formación	36	3	-	-	-	32
Falta apt. psicofísicas	3	-	-	-	-	3
Ingreso centro docente (O.Def.368/17)	2	1	-	-	-	1
Insuficiencia apt. psicofísica (derivada del serv)	5	-	-	-	-	1
No superar módulo (Art.30 OD 464/2017)	1	-	-	-	-	-
Petición propia	22	2	-	-	-	8
Renuncia (Art.33)/R.D.168/2009	1	-	-	-	-	-

2.5.3. Cursos finalizados.

2.5.3.18. Número de alumnos según el motivo de la baja.

Tabla 2/2

MOTIVO DE LA BAJA	EJÉRCITO DEL AIRE						
	Esc. Téc. Mando, Control y Telec.	Esc. Técnicas Aeronáuticas	Escuela Mil. de Paracaidismo	Academia Básica del Aire	Escuadrón Ens. Automoción	Centro Cartográfico y Fotográfico	Centro de Guerra Aérea
TOTAL	3	2	0	17	0	0	0
A petición propia (Art.29 OD 464/2017)	-	-	-	2	-	-	-
Aplazamiento (Art. 31.1, R.D. 168/2009)	-	-	-	1	-	-	-
Baja voluntaria en centro de formación	-	-	-	1	-	-	-
Falta apt. psicofísicas	-	-	-	-	-	-	-
Ingreso centro docente (O.Def.368/17)	-	-	-	-	-	-	-
Insuficiencia apt. psicofísica (derivada del ser)	1	1	-	2	-	-	-
No superar módulo (Art.30 OD 464/2017)	-	-	-	1	-	-	-
Petición propia	2	1	-	9	-	-	-
Renuncia (Art.33)/R.D.168/2009	-	-	-	1	-	-	-

2.5.3. Cursos finalizados.

2.5.3.19. Número de mujeres alumnas según el motivo de la baja.

Tabla 1/2

MOTIVO DE LA BAJA	TOTAL	EJÉRCITO DEL AIRE Y DEL ESPACIO				
		Academia General del Aire	Esc. Mil de Caza y Ataque Ala 23	Grupo Escuelas de Maticán	Esc. Mil. Helicópteros Ala 78	Esc. Téc. Segur., Def. y Apoyo
TOTAL	12	1	0	0	0	5
Baja voluntaria en centro de formación	4	1	-	-	-	3
Insuficiencia apt. psicofísica (derivada del serv)	4	-	-	-	-	1
No superar módulo (Art.30 OD 464/2017)	1	-	-	-	-	-
Petición propia	3	-	-	-	-	1

2.5.3. Cursos finalizados.

2.5.3.19. Número de mujeres alumnas según el motivo de la baja.

Tabla 2/2

MOTIVO DE LA BAJA	EJÉRCITO DEL AIRE Y DEL ESPACIO						
	Esc. Téc. Mando, Control y Telec.	Esc. Técnicas Aeronáuticas	Escuela Mil. de Paracaidismo	Academia Básica del Aire	Escuadrón Ens. Automoción	Centro Cartográfico y Fotográfico	Centro de Guerra Aérea
TOTAL	2	1	0	3	0	0	0
Baja voluntaria en centro de formación	-	-	-	-	-	-	-
Insuficiencia apt. psicofísica (derivada del ser)	1	1	-	1	-	-	-
No superar módulo (Art.30 OD 464/2017)	-	-	-	1	-	-	-
Petición propia	1	-	-	1	-	-	-

3. OTROS CURSOS Y ESTUDIOS

(Realizados en otros centros de enseñanza y unidades, centros y organismos)

3. Otros cursos y estudios

3.0. Cuadro resumen

3.0.0. Cuadro resumen de cursos y estudios realizados en otros centros de enseñanza y unidades, centros y organismos.

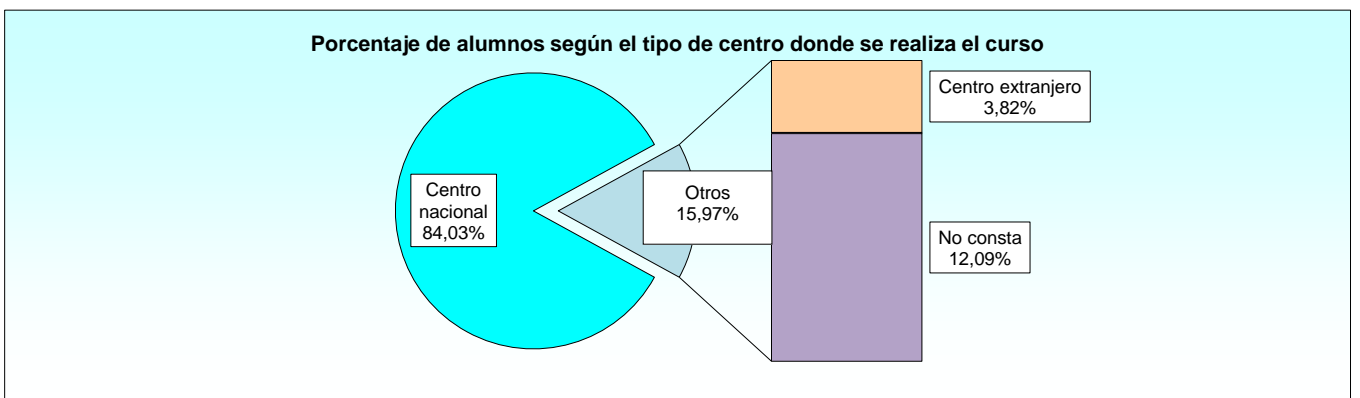
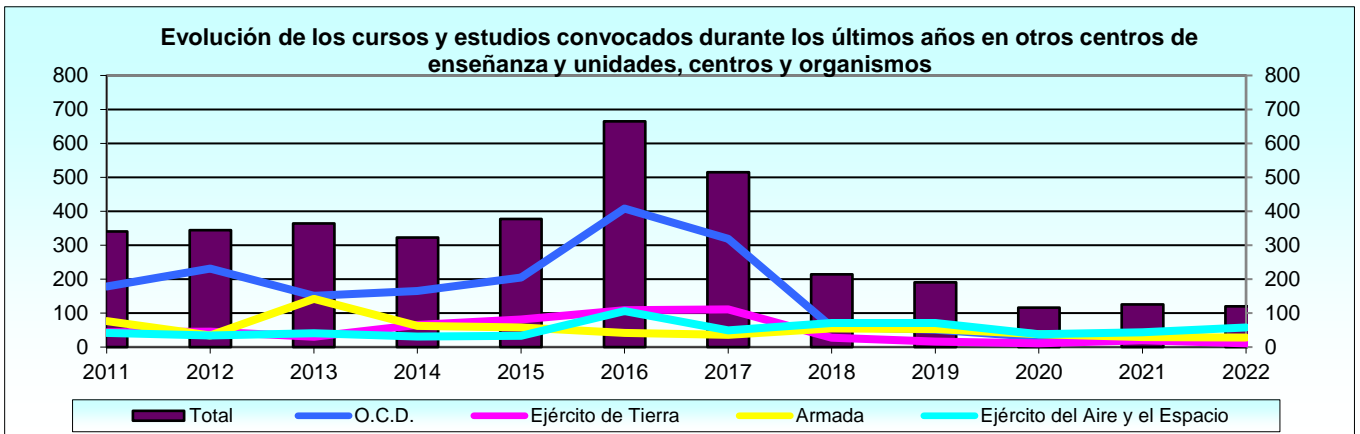
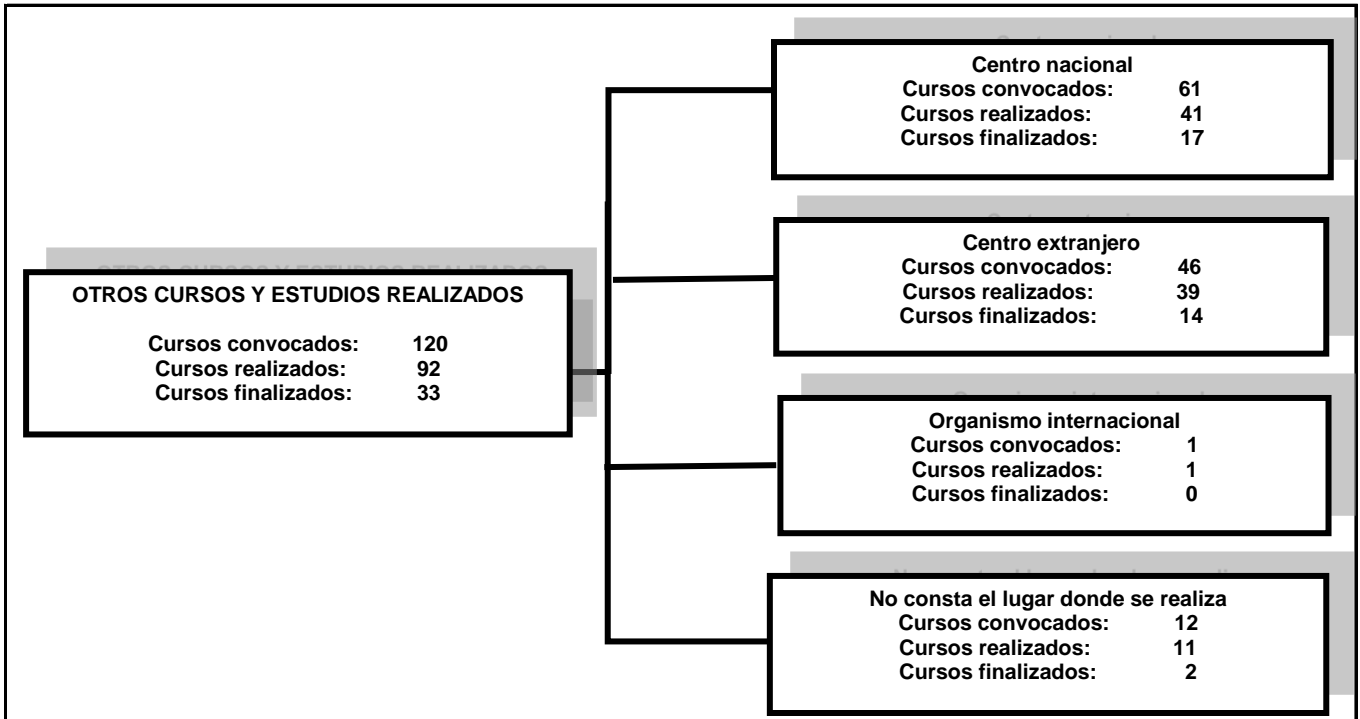

3. Otros cursos y estudios (*).

3.1. Distribución por Ejércitos y Organismo.

3.1.1. Cursos convocados

3.1.1.1. Número de cursos convocados en el año según el tipo de centro donde se realiza.

EJÉRCITOS Y ORGANISMO	TOTAL	TIPO DE CENTRO			
		Centro nacional	Centro extranjero	Centro internacional	No consta
TOTAL	120	61	46	1	12
Órgano Central de Defensa	23	9	9	1	4
Ejército de Tierra	11	3	5	-	3
Armada	28	24	4	-	-
Ejército del Aire y del Espacio	58	25	28	-	5

3.1.1. Cursos convocados

3.1.1.2. Número de cursos convocados según el número de años académicos.

EJÉRCITOS Y ORGANISMO	TOTAL	AÑOS ACADÉMICOS		
		Menos de un año	Un año	Más de un año
TOTAL	120	91	10	19
Órgano Central de Defensa	23	13	5	5
Ejército de Tierra	11	6	-	5
Armada	28	23	1	4
Ejército del Aire y del Espacio	58	49	4	5

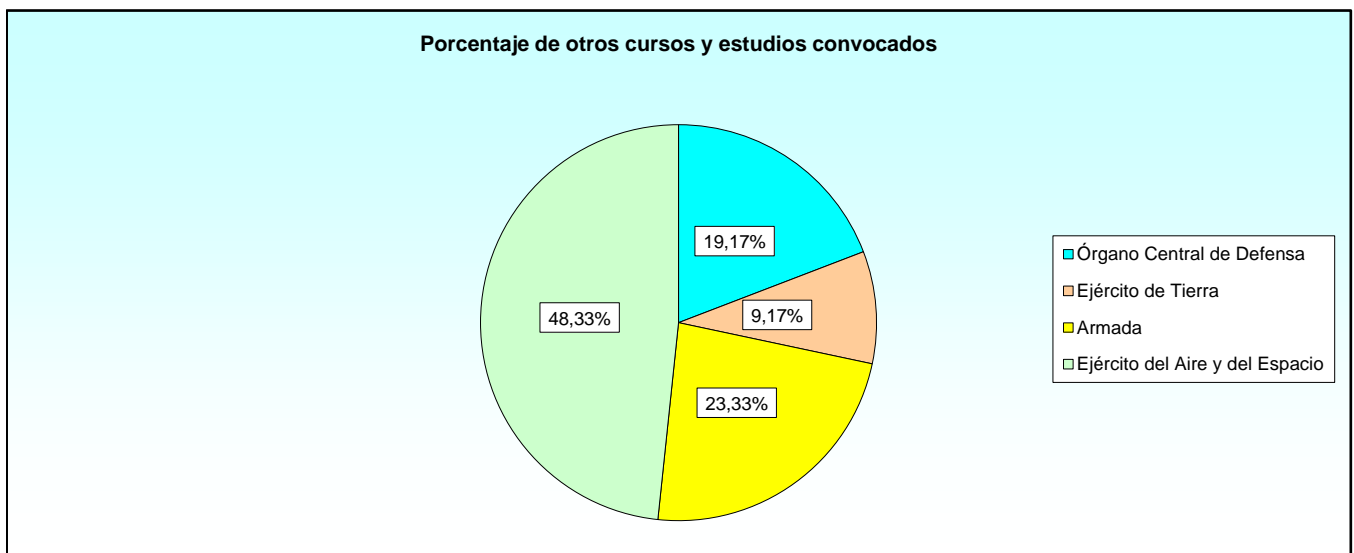

(*) Cursos y estudios realizados en centros no considerados como "Centros de Enseñanza": empresas, universidades, extranjero, organismos internacionales, etc.

3.1.2. Cursos realizados

3.1.2.1. Número de cursos realizados según el tipo de centro donde se realiza.

EJÉRCITOS Y ORGANISMO	TOTAL	TIPO DE CENTRO			
		Centro nacional	Centro extranjero	Centro internacional	No consta
TOTAL	92	41	39	1	11
Órgano Central de Defensa	20	9	6	1	4
Ejército de Tierra	10	2	5	-	3
Armada	14	10	4	-	-
Ejército del Aire y del Espacio	48	20	24	-	4

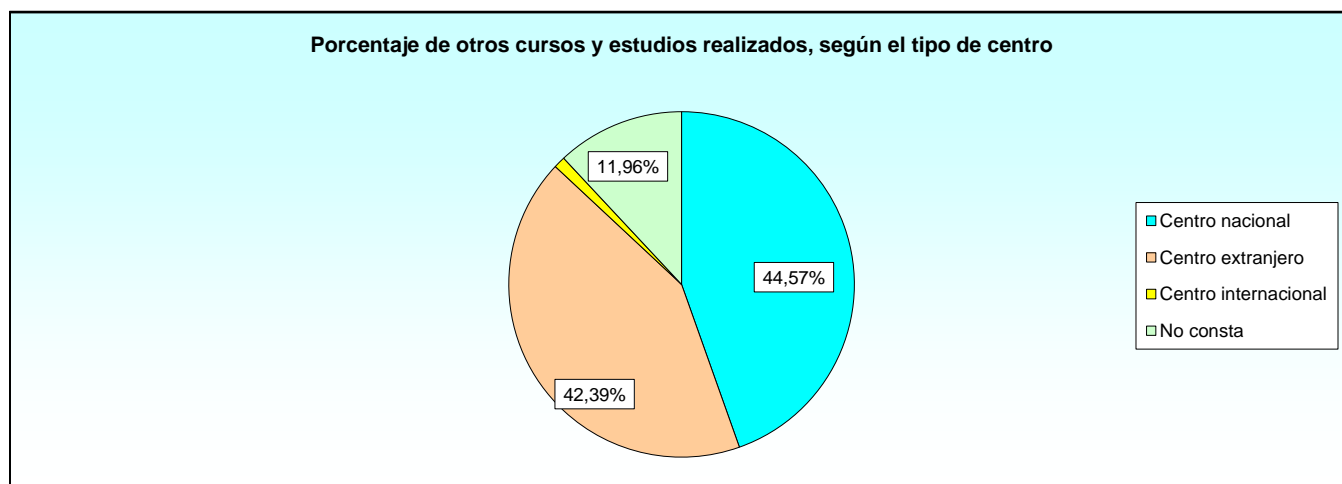

3.1.2. Cursos realizados

3.1.2.2. Número de cursos realizados según el lugar donde se realiza.

LUGAR DONDE SE REALIZA	TOTAL	TIPO DE CENTRO			
		Centro nacional	Centro extranjero	Centro internacional	No consta
TOTAL	92	41	39	1	11
ACAGUE	1	-	1	-	-
AESGC	1	1	-	-	-
AMEEUU	1	-	1	-	-
CEMILVETDE	4	4	-	-	-
C.EXTRANJ.	3	-	3	-	-
DEN-EA	12	2	10	-	-
DIGEREM	3	3	-	-	-
EAEGC	1	1	-	-	-
ES ES GC	1	-	-	-	1
ESDC	1	-	1	-	-
NADEFCOL	4	-	4	-	-
NAMSA	2	-	1	1	-
NSO	1	-	1	-	-
SEID	12	12	-	-	-
SEGENTE	1	-	-	-	1
UVICOA	2	2	-	-	-
CENTRO DOCENTE SIN IDENTIFICAR	29	12	17	-	-
NO CONSTA	13	4	-	-	9

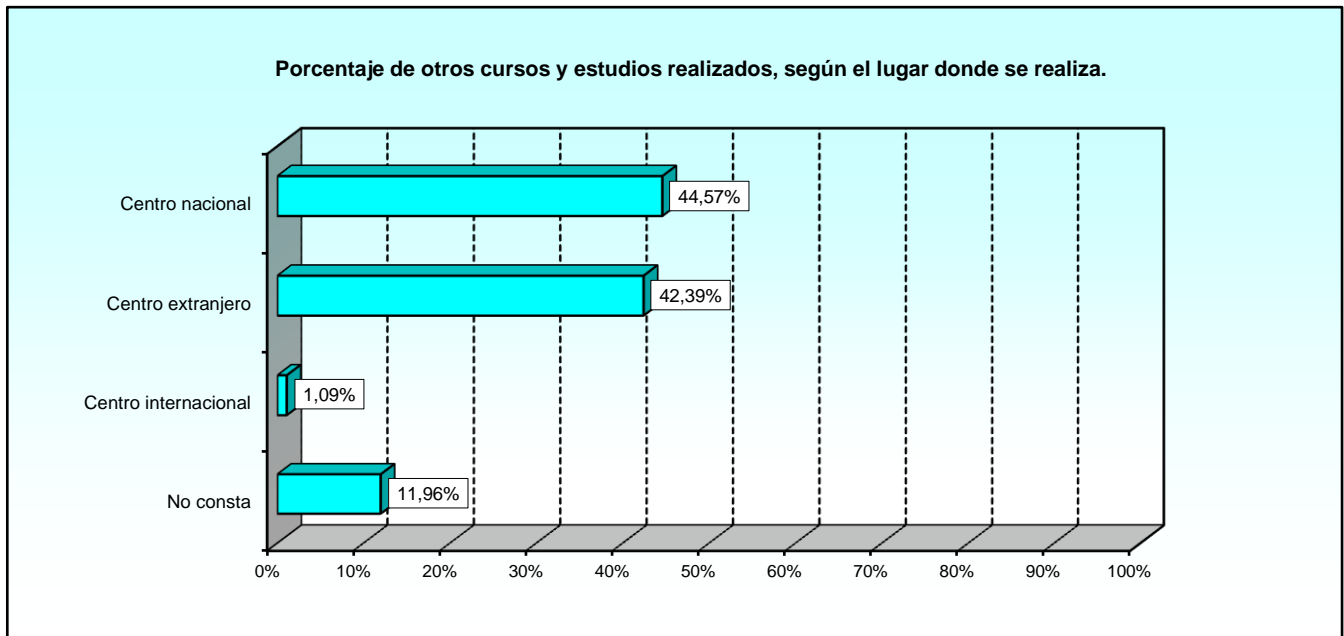

OTROS CURSOS Y ESTUDIOS
Distribución por Ejércitos y Organismo

ACAGUE	Academia de Guerra (ACAGUE) Santiago de Chile
AESGC	Academia Especial de la Guardia Civil
AMEEUU	Academia militar de EEUU
CEMILVETDE	Centro militar de Veterinaria de la Defensa
C.EXTRANJ.	Centros extranjeros (Genérico)
DEN-EA	Dirección de Enseñanza del E.A
DIGEREM	Dirección General de Reclut. y Enseñanza Mil.
EAEGC	Escuela de adiestramientos esp. Guardia Civil
ES ES GC	Escuela de especialización de la Guardia Civil
ESDC	EUROPEAN SECURITY AND DEFENCE COLLEGE
NADEFCOL	NATO DEFENSE COLLEGE
NAMSA	NATO MAINTENANCE AND SUPPLY AGENCY
NSO	NATO SCHOOL OBERAMMERGAU, GERMANY
SEID	Sección de idiomas del Ejército del Aire
SEGENTE	Secretaría General Técnica
UVICOA	Universidad virtual corporativa de la Armada

3.1.2. Cursos realizados

3.1.2.3. Número de cursos realizados según su duración en días.

EJÉRCITOS Y ORGANISMO	TOTAL	NÚMERO DE CURSOS					
		Menor o igual 30 días	Entre 31 y 60 días	Entre 61 y 90 días	Entre 91 y 180 días	Entre 181 y 360 días	Más de 360 días
TOTAL	92	36	13	11	8	16	8
Órgano Central de Defensa	20	3	1	4	7	2	3
Ejército de Tierra	10	3	1	-	-	5	1
Armada	14	4	5	1	-	3	1
Ejército del Aire y del Espacio	48	26	6	6	1	6	3

Porcentaje de otros cursos y estudios realizados, según el Ejército u Organismo

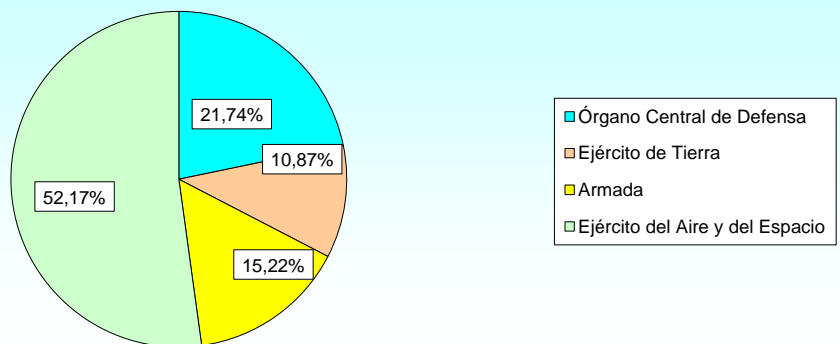

3.1.2. Cursos realizados

3.1.2.4. Número total de alumnos según el sexo.

EJÉRCITOS Y ORGANISMO	TOTAL	HOMBRES	MUJERES
TOTAL	1.597	1.306	291
Órgano Central de Defensa	160	121	39
Ejército de Tierra	406	327	79
Armada	611	518	93
Ejército del Aire y del Espacio	420	340	80

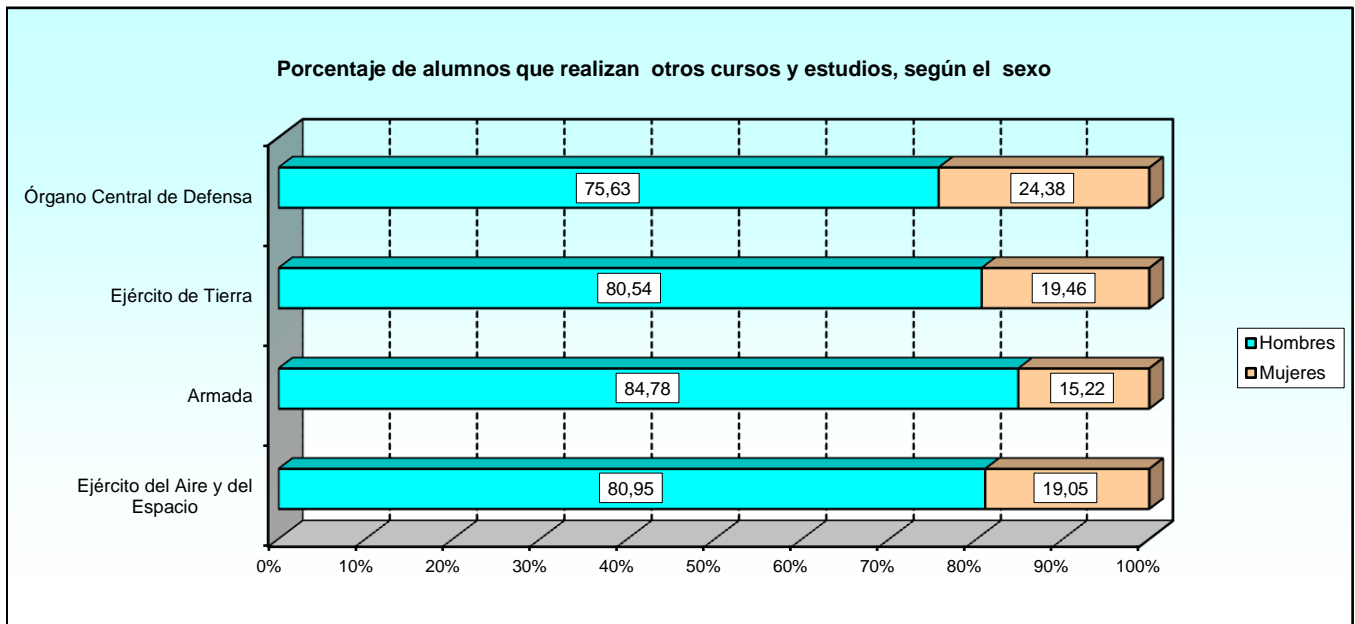

3.1.2. Cursos realizados

3.1.2.5. Número de alumnos según el tipo de centro donde se realiza y el sexo.

EJÉRCITOS Y ORGANISMO	TOTAL	CENTRO NACIONAL			CENTRO EXTRANJERO			ORGANISMO INTERNACIONAL			NO CONSTA
		Total	H	M	Total	H	M	Total	H	M	
TOTAL	1.597	1.342	1.104	238	61	60	1	1	1	0	193
Órgano Central de Defensa	160	45	38	7	20	20	-	1	1	-	94
Ejército de Tierra	406	338	269	69	5	5	-	0	-	-	63
Armada	611	607	514	93	4	4	-	0	-	-	-
Ejército del Aire y del Espacio	420	352	283	69	32	31	1	0	-	-	36

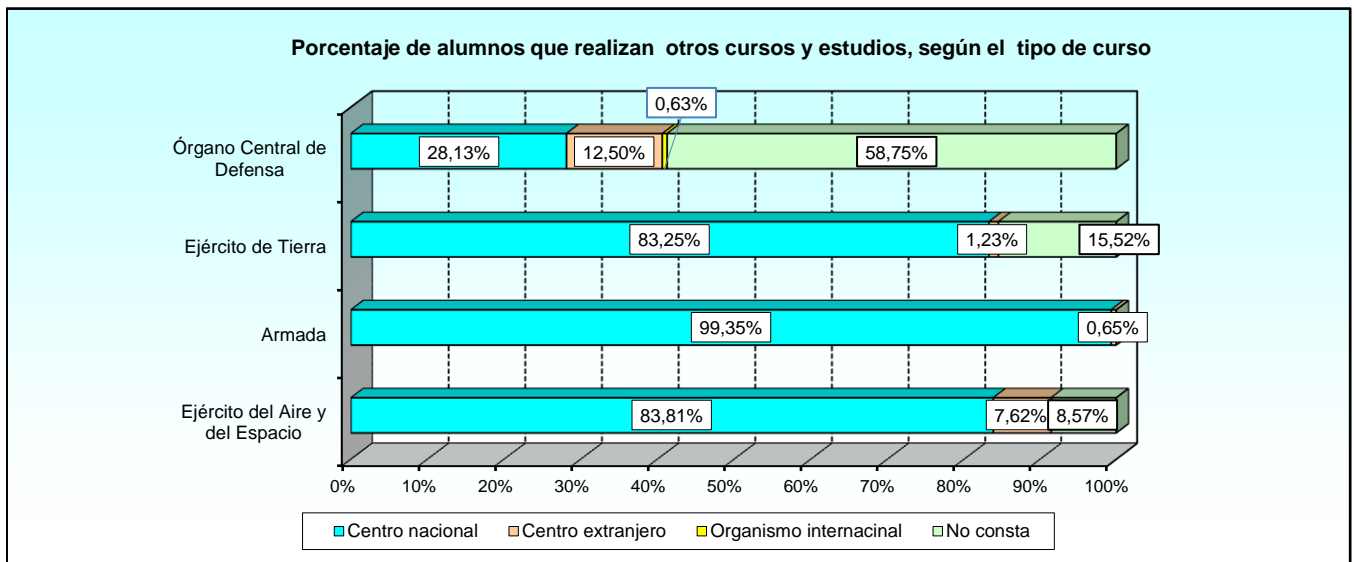

3.1.2. Cursos realizados

3.1.2.6. Número de alumnos según el lugar donde se realiza y el sexo.

EJÉRCITOS Y ORGANISMO	TOTAL	CENTRO NACIONAL			CENTRO EXTRANJERO			ORGANISMO INTERNACIONAL			NO CONSTA
		Total	H	M	Total	H	M	Total	H	M	
TOTAL	1.597	1.342	1.104	238	61	60	1	1	1	0	193
ACAGUE	1	-	-	-	1	1	-	0	-	-	-
AESGC	70	70	50	20	0	-	-	0	-	-	-
AMEEUU	1	0	-	-	1	1	-	0	-	-	-
CEMILVETDE	31	31	26	5	0	-	-	0	-	-	-
C.EXTRANJ.	3	0	-	-	3	3	-	0	-	-	-
DEN-EA	193	180	145	35	13	13	-	0	-	-	-
DIGEREM	12	12	10	2	0	-	-	0	-	-	-
EAEGC	1	1	1	-	0	-	-	0	-	-	-
ES ES GC	1	0	-	-	0	-	-	0	-	-	1
ESDC	2	0	-	-	2	2	-	0	-	-	-
NADEFCOL	17	0	-	-	17	17	-	0	-	-	-
NAMSA	2	0	-	-	1	1	-	1	1	-	-
NSO	1	0	-	-	1	1	-	0	-	-	-
SEID	162	162	129	33	0	-	-	0	-	-	-
SEGENTE	6	0	-	-	0	-	-	0	-	-	6
UVICOA	18	18	17	1	0	-	-	0	-	-	-
CENTRO DOCENTE SIN IDENTIFICAR	858	836	701	135	22	21	1	0	-	-	-
NO CONSTA	218	32	25	7	0	-	-	0	-	-	186

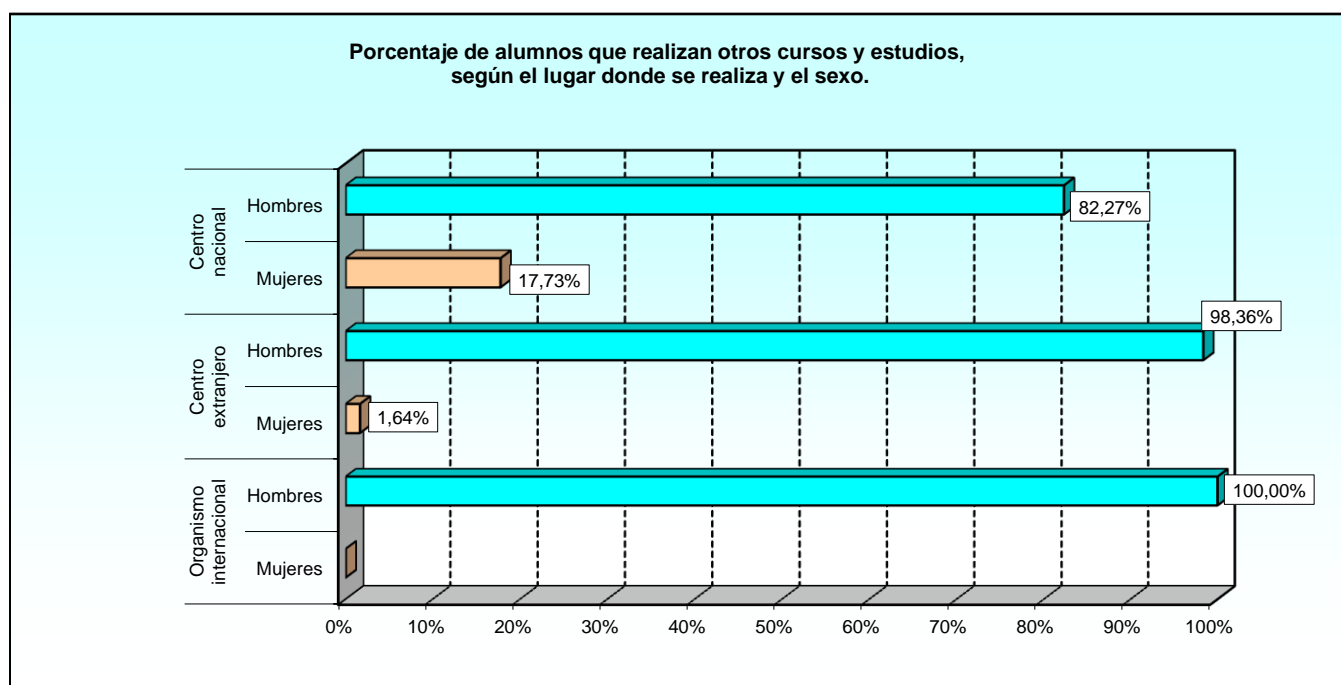

ACAGUE	Academia de Guerra (ACAGUE) Santiago de Chile
AESGC	Academia Especial de la Guardia Civil
AMEEUU	Academia militar de EEUU
CEMILVETDE	Centro militar de Veterinaria de la Defensa
C.EXTRANJ.	Centros extranjeros (Genérico)
DEN-EA	Dirección de Enseñanza del E.A
DIGEREM	Dirección General de Reclut. y Enseñanza Mil.
EAEGC	Escuela de adiestramientos esp. Guardia Civil
ES ES GC	Escuela de especialización de la Guardia Civil
ESDC	EUROPEAN SECURITY AND DEFENCE COLLEGE
NADEFCOL	NATO DEFENSE COLLEGE
NAMSA	NATO MAINTENANCE AND SUPPLY AGENCY
NSO	NATO SCHOOL OBERAMMERGAU, GERMANY
SEID	Sección de idiomas del Ejército del Aire
SEGENTE	Secretaría General Técnica
UVICOA	Universidad virtual corporativa de la Armada

3.1.2. Cursos realizados

3.1.2.7. Número de alumnos según el origen.

EJÉRCITOS Y ORGANISMO	TOTAL	ORIGEN DE LOS ALUMNOS					
		Cuerpos Comunes	Ejército de Tierra	Armada	Ejército del Aire y del Espacio	Guardia Civil	Otros*
TOTAL	1.597	95	369	538	430	0	165
Órgano Central de Defensa	160	87	36	15	21	-	1
Ejército de Tierra	406	-	328	-	-	-	78
Armada	611	-	4	521	4	-	82
Ejército del Aire y del Espacio	420	8	1	2	405	-	4

* Se incluye el personal civil funcionario o laboral, policías, ...

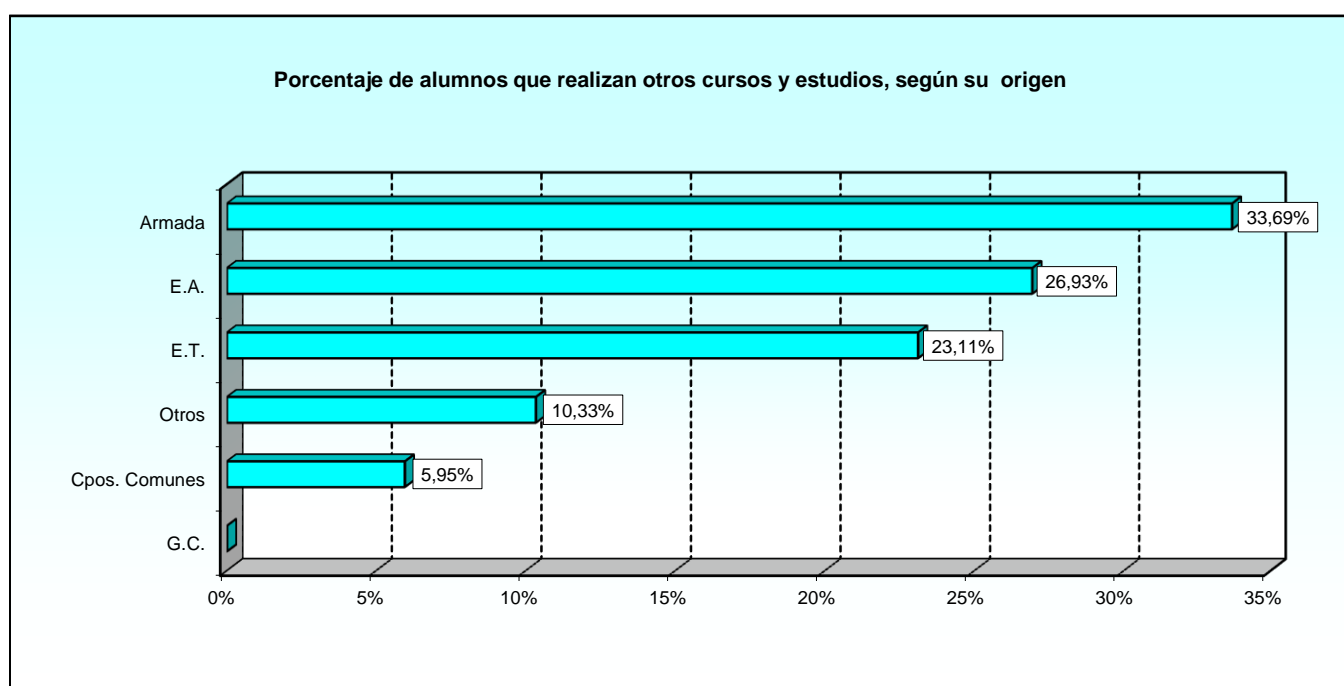

3.1.2. Cursos realizados

3.1.2.8. Número de mujeres alumnas según el origen.

EJÉRCITOS Y ORGANISMO	TOTAL	ORIGEN DE LOS ALUMNOS					
		Cuerpos Comunes	Ejército de Tierra	Armada	Ejército del Aire y del Espacio	Guardia Civil	Otros*
TOTAL	291	36	59	89	77	0	30
Órgano Central de Defensa	39	32	2	1	3	-	1
Ejército de Tierra	79	-	56	-	-	-	23
Armada	93	-	-	88	-	-	5
Ejército del Aire y del Espacio	80	4	1	-	74	-	1

* Se incluye el personal civil funcionario o laboral, policías, ...

3.1.2. Cursos realizados

3.1.2.9. Número de alumnos según la categoría.

EJÉRCITOS Y ORGANISMO	TOTAL ALUMNOS	CATEGORÍA MILITAR DE LOS ALUMNOS					
		Oficiales Grales.	Oficiales	Suboficiales	Tropa y marinería	Alumnos en formación	Sin categoría militar
TOTAL	1.597	0	327	296	796	13	165
Órgano Central de Defensa	160	-	112	12	34	1	1
Ejército de Tierra	406	-	38	14	276	-	78
Armada	611	-	26	30	461	12	82
Ejército del Aire y del Espacio	420	-	151	240	25	-	4

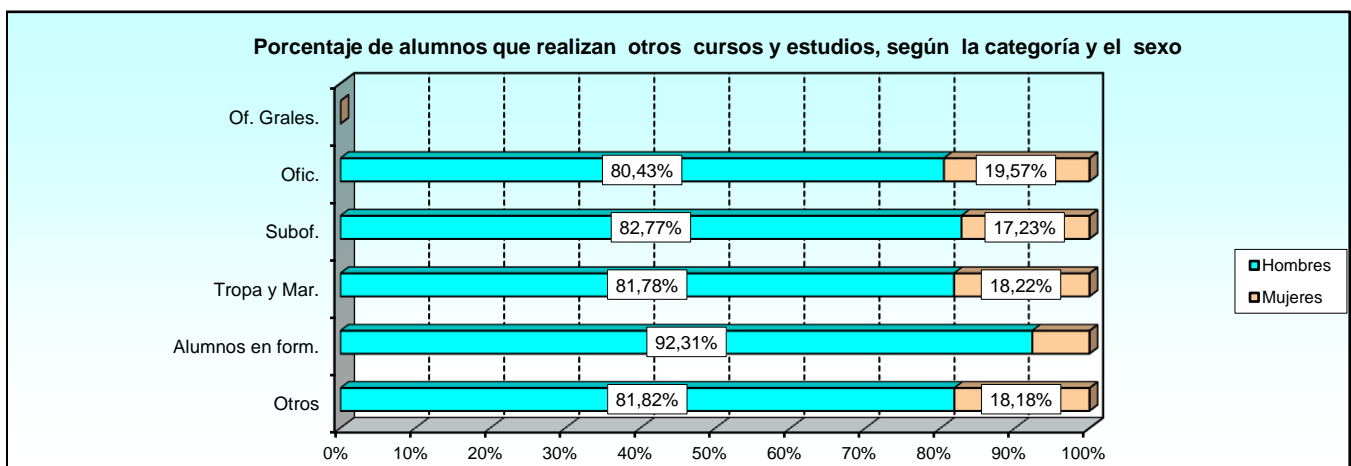

3.1.2. Cursos realizados

3.1.2.10. Número de mujeres alumnas según la categoría.

EJÉRCITOS Y ORGANISMO	TOTAL MUJERES	CATEGORÍA MILITAR DE LOS ALUMNOS					
		Oficiales Grales.	Oficiales	Suboficiales	Tropa y marinería	Alumnos en formación	Sin categoría militar
TOTAL	291	0	64	51	145	1	30
Órgano Central de Defensa	39	-	30	2	5	1	1
Ejército de Tierra	79	-	5	2	49	-	23
Armada	93	-	2	7	79	-	5
Ejército del Aire y del Espacio	80	-	27	40	12	-	1

3.1.2. Cursos realizados

3.1.2.11. Número de alumnos según la edad.

EJÉRCITOS Y ORGANISMO	TOTAL	EDAD							
		18-23	24-29	30-35	36-41	42-47	48-53	54-59	60 o más
TOTAL	1.597	316	354	130	296	281	167	52	1
Órgano Central de Defensa	160	1	14	26	27	40	36	16	-
Ejército de Tierra	406	69	3	50	191	62	19	12	-
Armada	611	244	302	14	9	22	18	2	-
Ejército del Aire y del Espacio	420	2	35	40	69	157	94	22	1

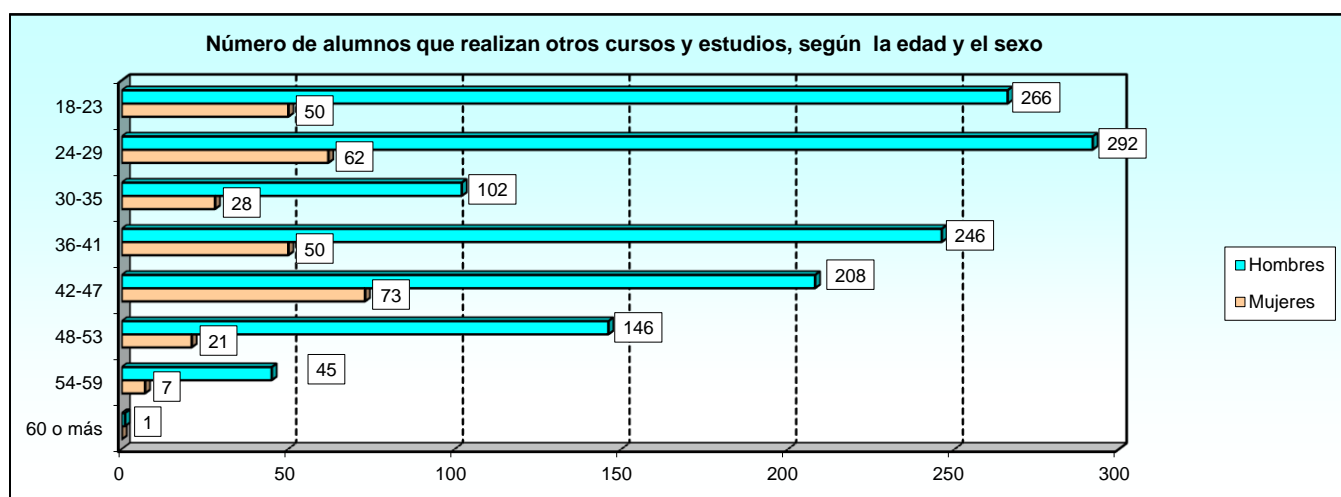

3.1.2. Cursos realizados

3.1.2.12. Número de mujeres alumnas según la edad.

EJÉRCITOS Y ORGANISMO	TOTAL	EDAD							
		18-23	24-29	30-35	36-41	42-47	48-53	54-59	60 o más
TOTAL	291	50	62	28	50	73	21	7	0
Órgano Central de Defensa	39	1	4	7	5	15	5	2	-
Ejército de Tierra	79	20	-	10	29	16	2	2	-
Armada	93	29	54	3	-	4	2	1	-
Ejército del Aire y del Espacio	80	-	4	8	16	38	12	2	-

3.1.3. Cursos finalizados

3.1.3.1. Número de cursos finalizados según el tipo de centro donde se realiza.

EJÉRCITOS Y ORGANISMO	TOTAL	TIPO DE CENTRO			
		Centro nacional	Centro extranjero	Centro internacional	No consta
TOTAL	33	17	14	0	2
Órgano Central de Defensa	15	9	4	-	2
Ejército de Tierra	4	-	4	-	-
Armada	7	3	4	-	-
Ejército del Aire y del Espacio	7	5	2	-	-

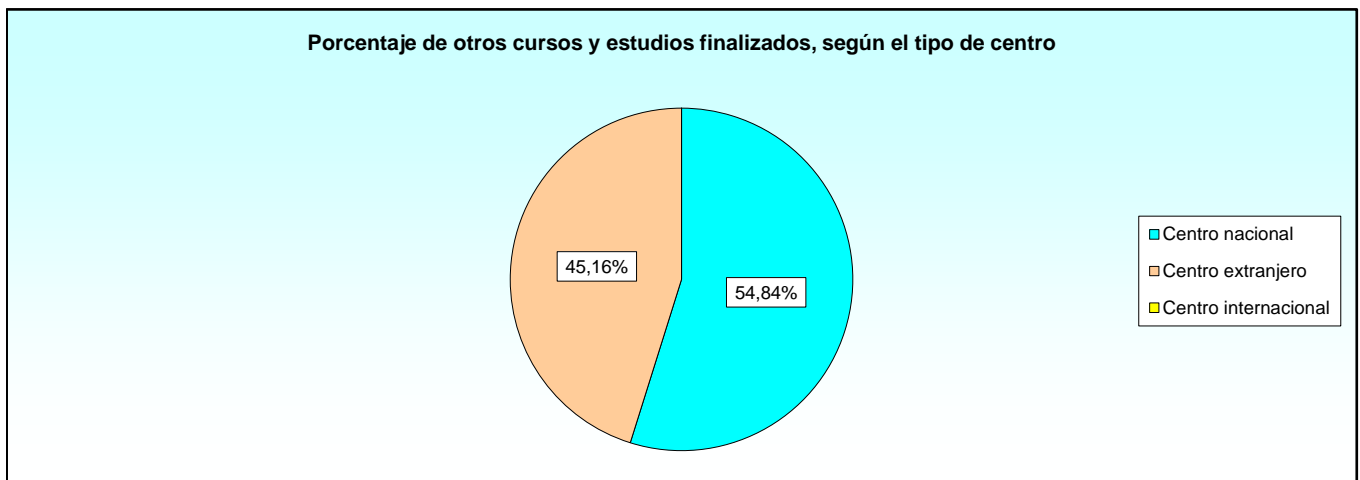

3.1.3. Cursos finalizados

3.1.3.2. Número de cursos finalizados según el lugar donde se realiza.

LUGAR DONDE SE REALIZA	TOTAL	TIPO DE CENTRO			
		Centro nacional	Centro extranjero	Centro internacional	No consta
TOTAL	33	17	14	0	2
CEMILVETDE	4	4	-	-	-
C.EXTRANJ.	3	-	3	-	-
DEN-EA	1	1	-	-	-
DIGEREM	3	3	-	-	-
EAEGC	1	1	-	-	-
ES ES GC	1	-	-	-	1
NADEFCOL	4	-	4	-	-
SEID	4	4	-	-	-
SEGENTE	1	-	-	-	1
UVICOA	1	1	-	-	-
CENTRO DOCENTE SIN IDENTIFICAR	9	3	6	-	-
NO CONSTA	1	-	1	-	-

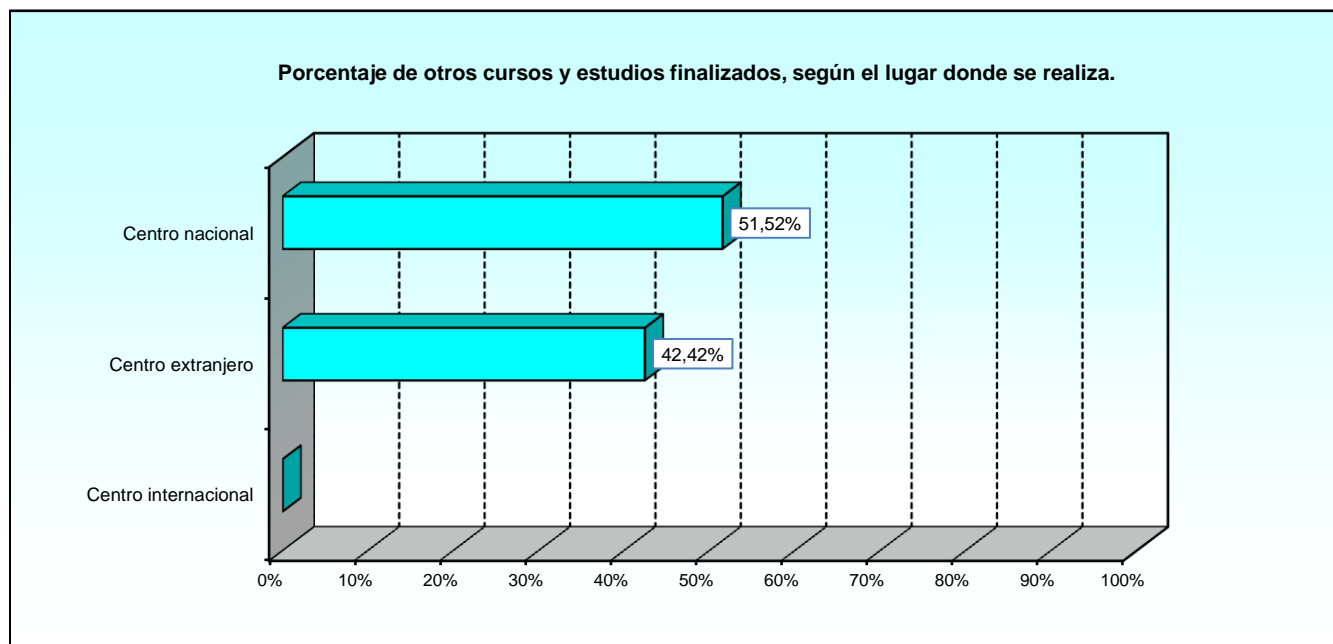

CEMILVETDE	Centro militar de Veterinaria de la Defensa
C.EXTRANJ.	Centros extranjeros (Genérico)
DEN-EA	Dirección de Enseñanza del E.A
DIGEREM	Dirección General de Reclut. y Enseñanza Mil.
EAEGC	Escuela de adiestramientos esp. Guardia Civil
ES ES GC	Escuela de especialización de la Guardia Civil
NADEFCOL	NATO DEFENSE COLLEGE
SEID	Sección de idiomas del Ejército del Aire
SEGENTE	Secretaría General Técnica
UVICOA	Universidad virtual corporativa de la Armada

3.1.2. Cursos finalizados

3.1.3.3. Número de cursos finalizados según su duración en días.

EJÉRCITOS Y ORGANISMO	TOTAL	NÚMERO DE CURSOS					
		Menor o igual 30 días	Entre 31 y 60 días	Entre 61 y 90 días	Entre 91 y 180 días	Entre 181 y 360 días	Más de 360 días
TOTAL	33	2	3	6	7	10	5
Órgano Central de Defensa	15	1	-	2	7	2	3
Ejército de Tierra	4	-	-	-	-	4	-
Armada	7	-	3	1	-	3	-
Ejército del Aire y del Espacio	7	1	-	3	-	1	2

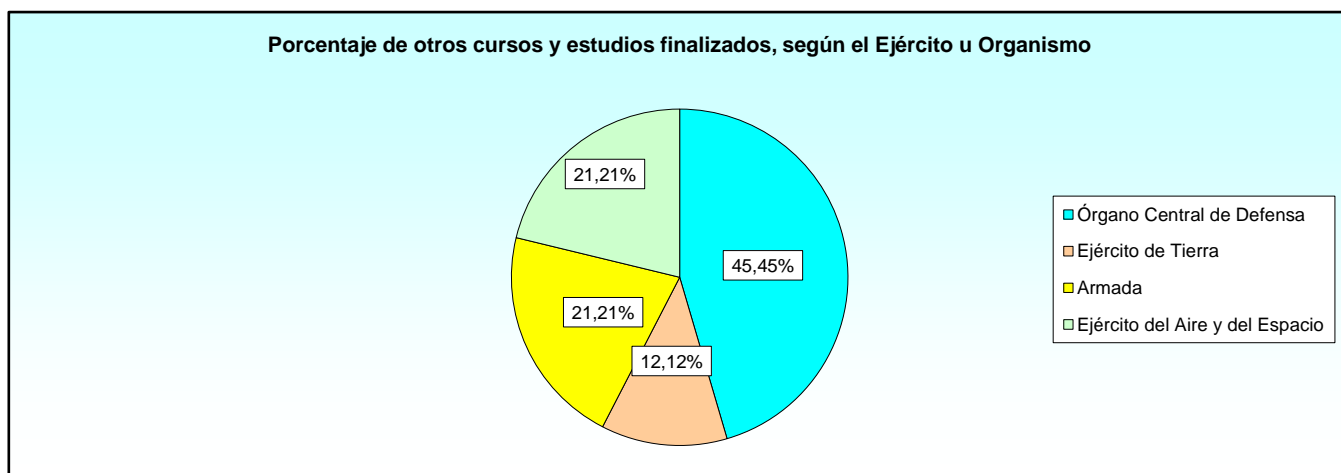

3.1.3. Cursos finalizados

3.1.3.4. Número total de alumnos según el sexo.

EJÉRCITOS Y ORGANISMO	TOTAL	HOMBRES	MUJERES
TOTAL	702	592	110
Órgano Central de Defensa	69	62	7
Ejército de Tierra	4	4	-
Armada	556	473	83
Ejército del Aire y del Espacio	73	53	20

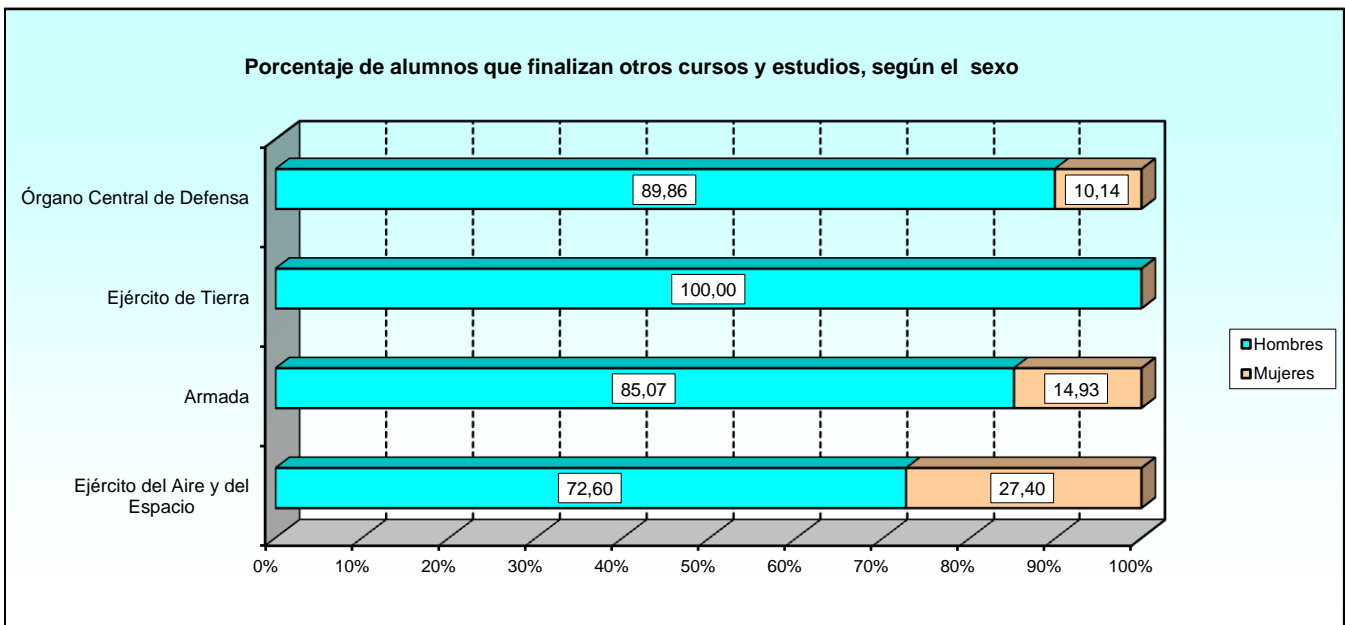

3.1.3. Cursos finalizados

3.1.3.5. Número de alumnos según el tipo de centro donde se realiza y el sexo.

EJÉRCITOS Y ORGANISMO	TOTAL	CENTRO NACIONAL			CENTRO EXTRANJERO			ORGANISMO INTERNACIONAL			NO CONSTA
		Total	H	M	Total	H	M	Total	H	M	
TOTAL	702	668	558	110	27	27	0	0	0	0	7
Órgano Central de Defensa	69	45	38	7	17	17	-	0	-	-	7
Ejército de Tierra	4	0	-	-	4	4	-	0	-	-	-
Armada	556	552	469	83	4	4	-	0	-	-	-
Ejército del Aire y del Espacio	73	71	51	20	2	2	-	0	-	-	-

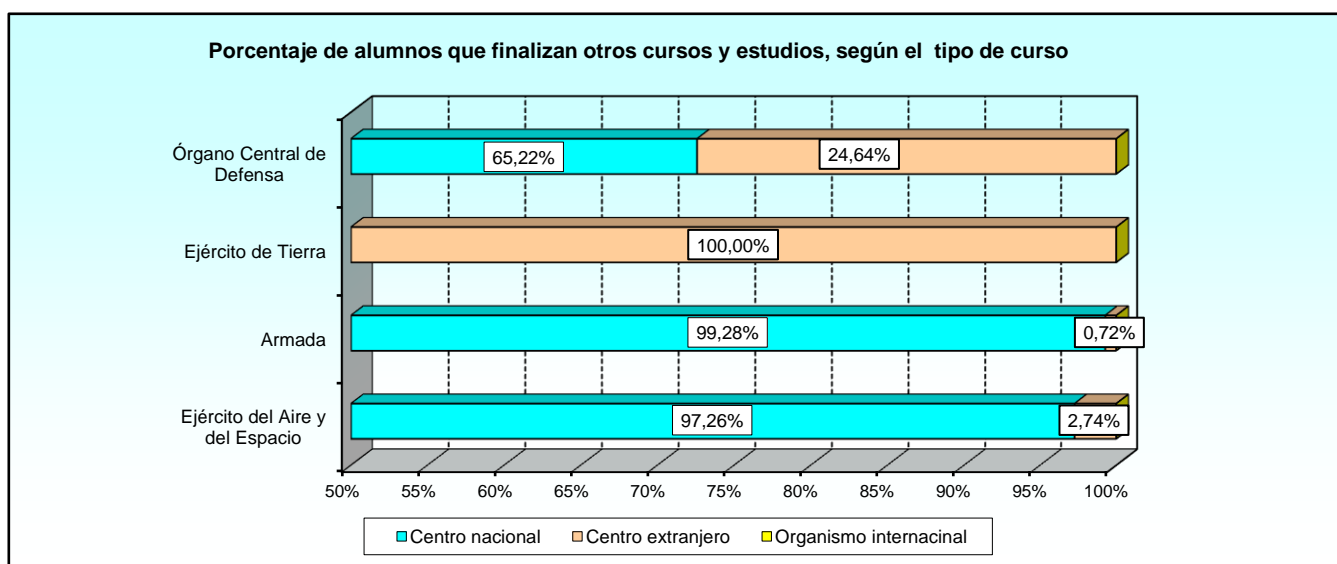

3.1.3. Cursos finalizados

3.1.3.6. Número de alumnos según el lugar donde se realiza y el sexo.

EJÉRCITOS Y ORGANISMO	TOTAL	CENTRO NACIONAL			CENTRO EXTRANJERO			ORGANISMO INTERNACIONAL			NO CONSTA
		Total	H	M	Total	H	M	Total	H	M	
TOTAL	702	668	558	110	27	27	0	0	0	0	7
CEMILVETDE	31	31	26	5	-	-	-	0	-	-	-
C.EXTRANJ.	3	0	-	-	3	3	-	0	-	-	-
DEN-EA	11	11	7	4	0	-	-	0	-	-	-
DIGEREM	12	12	10	2	0	-	-	0	-	-	-
EAEGC	1	1	1	-	0	-	-	0	-	-	-
ES ES GC	1	0	-	-	0	-	-	0	-	-	1
NADEFCOL	17	0	-	-	17	17	-	0	-	-	-
SEID	60	60	44	16	0	-	-	0	-	-	-
SEGENTE	6	0	-	-	0	-	-	0	-	-	6
UVICOA	13	13	13	-	0	-	-	0	-	-	-
CENTRO DOCENTE SIN IDENTIFICAR	546	540	457	83	6	6	-	0	-	-	-
NO CONSTA	1	0	-	-	1	1	-	0	-	-	-

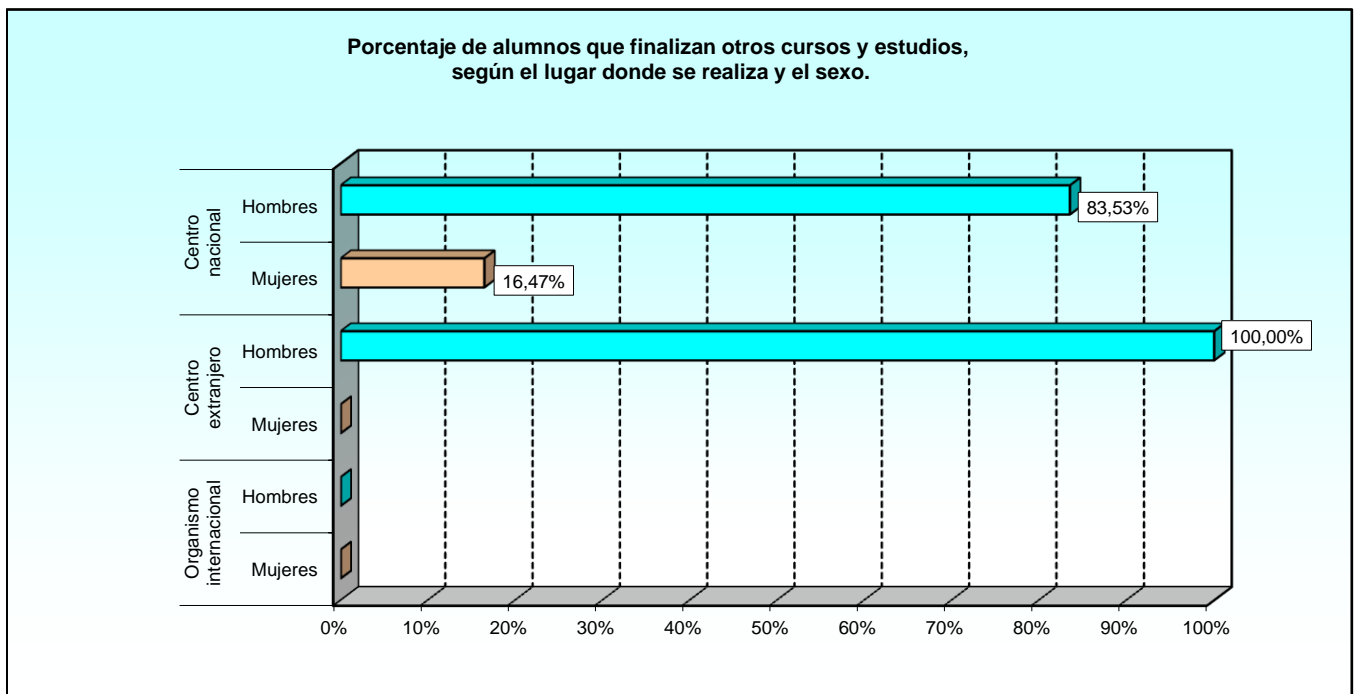

OTROS CURSOS Y ESTUDIOS
Distribución por Ejércitos y Organismo

CEMILVETDE	Centro militar de Veterinaria de la Defensa
C.EXTRANJ.	Centros extranjeros (Genérico)
DEN-EA	Dirección de Enseñanza del E.A
DIGEREM	Dirección General de Reclut. y Enseñanza Mil.
EAEGC	Escuela de adiestramientos esp. Guardia Civil
ES ES GC	Escuela de especialización de la Guardia Civil
NADEFCOL	NATO DEFENSE COLLEGE
SEID	Sección de idiomas del Ejército del Aire
SEGENTE	Secretaría General Técnica
UVICOA	Universidad virtual corporativa de la Armada

3.1.3. Cursos finalizados

3.1.3.7. Número de alumnos según el origen.

EJÉRCITOS Y ORGANISMO	TOTAL	ORIGEN DE LOS ALUMNOS					
		Cuerpos Comunes	Ejército de Tierra	Armada	Ejército del Aire y del Espacio	Guardia Civil	Otros*
TOTAL	702	4	42	485	92	0	79
Órgano Central de Defensa	69	1	33	15	20	-	-
Ejército de Tierra	4	-	4	-	-	-	-
Armada	556	-	4	469	4	-	79
Ejército del Aire y del Espacio	73	3	1	1	68	-	-

* Se incluye el personal civil funcionario o laboral, policías, ...

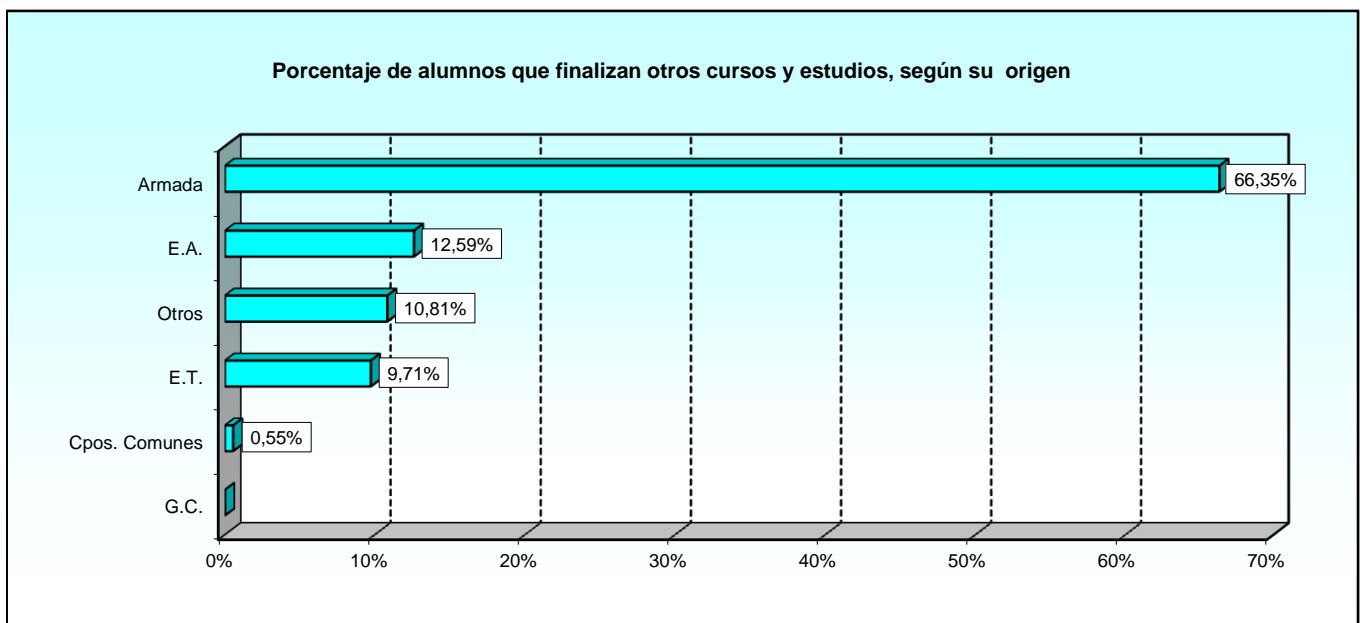

3.1.3. Cursos finalizados

3.1.3.8. Número de mujeres alumnas según el origen.

EJÉRCITOS Y ORGANISMO	TOTAL	ORIGEN DE LOS ALUMNOS					
		Cuerpos Comunes	Ejército de Tierra	Armada	Ejército del Aire y del Espacio	Guardia Civil	Otros*
TOTAL	110	3	3	79	20	0	5
Órgano Central de Defensa	7	1	2	1	3	-	-
Ejército de Tierra	83	-	-	78	-	-	5
Armada	0	-	-	-	-	-	-
Ejército del Aire y del Espacio	20	2	1	-	17	-	-

* Se incluye el personal civil funcionario o laboral, policías, ...

3.1.3. Cursos finalizados

3.1.3.9. Número de alumnos según la categoría.

EJÉRCITOS Y ORGANISMO	TOTAL ALUMNOS	CATEGORÍA MILITAR DE LOS ALUMNOS					
		Oficiales Grales.	Oficiales	Suboficiales	Tropa y marinería	Alumnos en formación	Sin categoría militar
TOTAL	702	0	91	27	493	12	79
Órgano Central de Defensa	69	-	32	3	34	-	-
Ejército de Tierra	4	-	4	-	-	-	-
Armada	556	-	9	5	451	12	79
Ejército del Aire y del Espacio	73	-	46	19	8	-	-

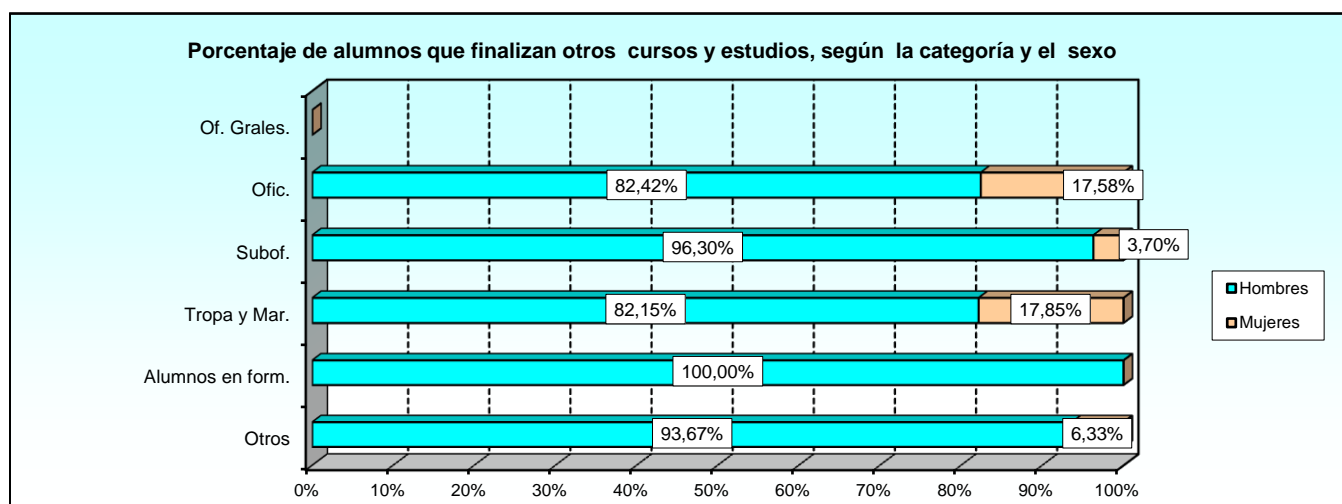

3.1.3. Cursos finalizados

3.1.3.10. Número de mujeres alumnas según la categoría.

EJÉRCITOS Y ORGANISMO	TOTAL MUJERES	CATEGORÍA MILITAR DE LOS ALUMNOS					
		Oficiales Grales.	Oficiales	Suboficiales	Tropa y marinería	Alumnos en formación	Sin categoría militar
TOTAL	110	0	16	1	88	0	5
Órgano Central de Defensa	7	-	2	-	5	-	-
Ejército de Tierra	83	-	-	-	78	-	5
Armada	0	-	-	-	-	-	-
Ejército del Aire y del Espacio	20	-	14	1	5	-	-

3.1.3. Cursos finalizados

3.1.3.11. Número de alumnos según la edad.

EJÉRCITOS Y ORGANISMO	TOTAL	EDAD							
		18-23	24-29	30-35	36-41	42-47	48-53	54-59	60 o más
TOTAL	702	244	302	29	37	36	42	12	0
Órgano Central de Defensa	69	1	6	16	18	8	14	6	-
Ejército de Tierra	4	-	-	-	2	2	-	-	-
Armada	556	243	291	4	3	8	7	-	-
Ejército del Aire y del Espacio	73	-	5	9	14	18	21	6	-

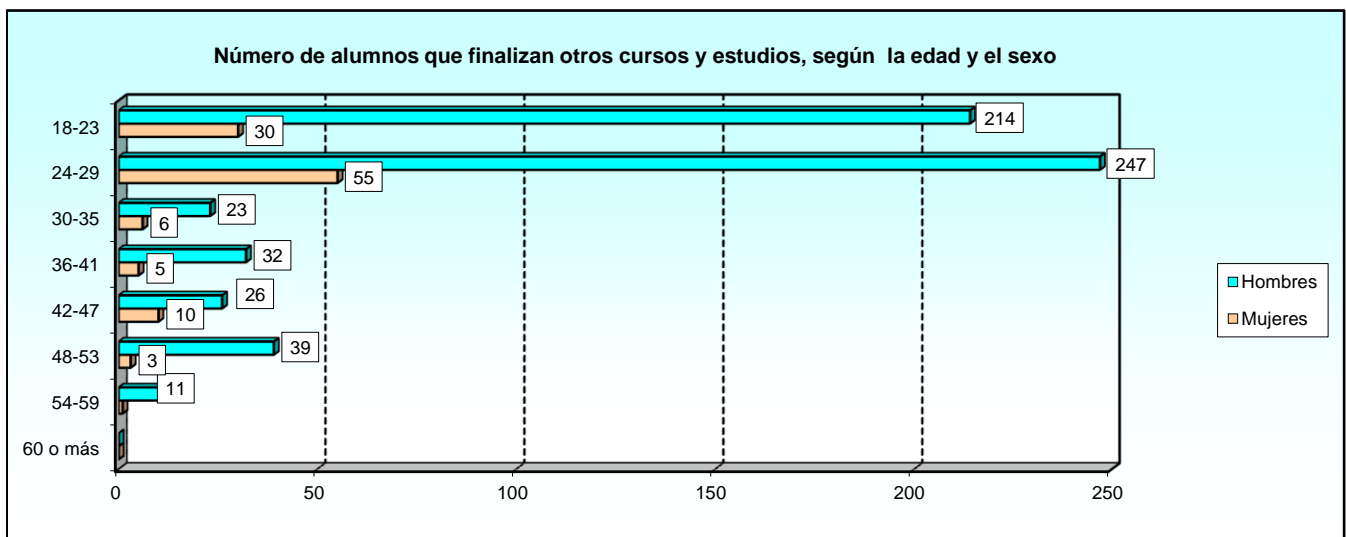

3.1.3. Cursos finalizados

3.1.3.12. Número de mujeres alumnas según la edad.

EJÉRCITOS Y ORGANISMO	TOTAL	EDAD							
		18-23	24-29	30-35	36-41	42-47	48-53	54-59	60 o más
TOTAL	110	30	55	6	5	10	3	1	0
Órgano Central de Defensa	7	1	-	3	2	1	-	-	-
Ejército de Tierra	83	29	53	1	-	-	-	-	-
Armada	0	-	-	-	-	-	-	-	-
Ejército del Aire y del Espacio	20	-	2	2	3	9	3	1	-

3.2. Órgano Central de Defensa.

3.2.1. Cursos convocados

3.2.1.1. Número de cursos convocados en el año según el tipo de centro donde se realiza.

ÓRGANO CENTRAL DE DEFENSA	TOTAL	TIPO DE CENTRO			
		Centro nacional	Centro extranjero	Centro internacional	No consta
TOTAL	23	9	9	1	4
CEMILVETDE	4	4	-	-	-
DIGEREM	3	3	-	-	-
EAEGC	1	1	-	-	-
ES ES GC	1	-	-	-	1
ESDC	2	-	2	-	-
NADEFCOL	4	-	4	-	-
NAMSA	1	-	-	1	-
NSO	3	-	3	-	-
SEGENTE	1	-	-	-	1
CENTRO DOCENTE SIN IDENTIFICAR	1	1	-	-	-
NO CONSTA	2	-	-	-	2

CEMILVETDE
DIGEREM
EAEGC
ES ES GC

Centro militar de Veterinaria de la Defensa
Direccion General de Reclut. y Enseñanza Mil.
Escuela de adiestramientos esp. Guardia Civil
Escuela de especializacion de la Guardia Civil

ESDC
NADEFCOL
NAMSA
NSO
SEGENTE

EUROPEAN SECURITY AND DEFENCE COLLEGE
NATO DEFENSE COLLEGE
NATO MAINTENANCE AND SUPPLY AGENCY
NATO SCHOOL OBERAMMERGAU, GERMANY
Secretaria General Técnica

3.2.1. Cursos convocados

3.2.1.2. Número de cursos convocados según el número de años académicos.

ÓRGANO CENTRAL DE DEFENSA	TOTAL	AÑOS ACADÉMICOS		
		Menos de un año	Un año	Más de un año
TOTAL	23	13	5	5
CEMILVETDE	4	-	4	-
DIGEREM	3	-	-	3
EAEGC	1	1	-	-
ES ES GC	1	1	-	-
ESDC	2	2	-	-
NADEFCOL	4	2	-	2
NAMSA	1	-	1	-
NSO	3	3	-	-
SEGENTE	1	1	-	-
CENTRO DOCENTE SIN IDENTIFICAR	1	1	-	-
NO CONSTA	2	2	-	-

3.2.2. Cursos realizados

3.2.2.1. Número de cursos realizados según el tipo de centro donde se realiza.

ÓRGANO CENTRAL DE DEFENSA	TOTAL	TIPO DE CENTRO			
		Centro nacional	Centro extranjero	Centro internacional	No consta
TOTAL	20	9	6	1	4
CEMILVETDE	4	4	-	-	-
DIGEREM	3	3	-	-	-
EAEGC	1	1	-	-	-
ES ES GC	1	-	-	-	1
ESDC	1	-	1	-	-
NADEFCOL	4	-	4	-	-
NAMSA	1	-	-	1	-
NSO	1	-	1	-	-
SEGENTE	1	-	-	-	1
CENTRO DOCENTE SIN IDENTIFICAR	1	1	-	-	-
NO CONSTA	2	-	-	-	2

3.2.2. Cursos realizados

3.2.2.2. Número de cursos realizados según su duración en días.

ÓRGANO CENTRAL DE DEFENSA	TOTAL	NÚMERO DE CURSOS					
		Menor o igual 30 días	Entre 31 y 60 días	Entre 61 y 90 días	Entre 91 y 180 días	Entre 181 y 360 días	Más de 360 días
TOTAL	20	3	1	4	7	2	3
CEMILVETDE	4	1	-	-	2	1	-
DIGEREM	3	-	-	-	-	-	3
EAEGC	1	-	-	-	1	-	-
ES ES GC	1	-	-	-	1	-	-
ESDC	1	-	-	1	-	-	-
NADEFCOL	4	-	-	2	2	-	-
NAMSA	1	-	1	-	-	-	-
NSO	1	-	-	1	-	-	-
SEGENTE	1	-	-	-	1	-	-
CENTRO DOCENTE SIN IDENTIFICAR	1	-	-	-	-	1	-
NO CONSTA	2	2	-	-	-	-	-

3.2.2. Cursos realizados

3.2.2.3. Número total de alumnos según el sexo.

ÓRGANO CENTRAL DE DEFENSA	TOTAL	HOMBRES	MUJERES
TOTAL	161	122	39
CEMILVETDE	31	26	5
DIGEREM	12	10	2
EAEGC	1	1	-
ES ES GC	1	1	-
ESDC	2	2	-
NADEFCOL	17	17	-
NAMSA	1	1	-
NSO	1	1	-
SEGENTE	6	6	-
CENTRO DOCENTE SIN IDENTIFICAR	1	1	-
NO CONSTA	88	56	32

3.2.2. Cursos realizados

3.2.2.4. Número de alumnos según el tipo de centro donde se realiza y el sexo.

ÓRGANO CENTRAL DE DEFENSA	TOTAL	CENTRO NACIONAL			CENTRO EXTRANJERO			ORGANISMO INTERNACIONAL			NO CONSTA
		Total	H	M	Total	H	M	Total	H	M	
TOTAL	161	45	38	7	20	20	0	1	1	0	95
CEMILVETDE	31	31	26	5	0	-	-	0	-	-	-
DIGEREM	12	12	10	2	0	-	-	0	-	-	-
EAEGC	1	1	1	-	0	-	-	0	-	-	-
ES ES GC	1	0	-	-	0	-	-	0	-	-	1
ESDC	2	0	-	-	2	2	-	0	-	-	-
NADEFCOL	17	0	-	-	17	17	-	0	-	-	-
NAMSA	1	0	-	-	0	-	-	1	1	-	-
NSO	1	0	-	-	1	1	-	0	-	-	-
SEGENTE	6	0	-	-	0	-	-	0	-	-	6
CENTRO DOC. SIN IDENT.	1	1	1	-	0	-	-	0	-	-	-
NO CONSTA	88	0	-	-	0	-	-	0	-	-	88

3.2.2. Cursos realizados

3.2.2.5. Número de alumnos según el origen.

ÓRGANO CENTRAL DE DEFENSA	TOTAL	ORIGEN DE LOS ALUMNOS					
		Cuerpos Comunes	Ejército de Tierra	Armada	Ejército del Aire y del Espacio	Guardia Civil	Otros*
TOTAL	161	87	36	15	21	0	2
CEMILVETDE	31	-	15	10	6	-	-
DIGEREM	12	1	5	2	4	-	-
EAEGC	1	-	-	-	1	-	-
ES ES GC	1	-	1	-	-	-	-
ESDC	2	-	2	-	-	-	-
NADEFCOL	17	-	7	3	7	-	-
NAMSA	1	-	1	-	-	-	-
NSO	1	-	-	-	1	-	-
SEGENTE	6	-	5	-	1	-	-
CENTRO DOCENTE SIN IDENTIFICAR	1	-	-	-	1	-	-
NO CONSTA	88	86	-	-	-	-	2

* Se incluye el personal civil funcionario o laboral, policías, ...

3.2.2. Cursos realizados

3.2.2.6. Número de mujeres alumnas según el origen.

ÓRGANO CENTRAL DE DEFENSA	TOTAL	ORIGEN DE LOS ALUMNOS					
		Cuerpos Comunes	Ejército de Tierra	Armada	Ejército del Aire y del Espacio	Guardia Civil	Otros*
TOTAL	39	32	2	1	3	0	1
CEMILVETDE	5	-	2	1	2	-	-
DIGEREM	2	1	-	-	1	-	-
NO CONSTA	32	31	-	-	-	-	1

* Se incluye el personal civil funcionario o laboral, policías, ...

3.2.2. Cursos realizados

3.2.2.7. Número de alumnos según la categoría.

ÓRGANO CENTRAL DE DEFENSA	TOTAL ALUMNOS	CATEGORÍA MILITAR DE LOS ALUMNOS					
		Oficiales Grales.	Oficiales	Suboficiales	Tropa y marinería	Alumnos en formación	Sin categoría militar
TOTAL	161	0	112	12	34	1	2
CEMILVETDE	31	-	-	1	30	-	-
DIGEREM	12	-	12	-	-	-	-
EAEGC	1	-	1	-	-	-	-
ES ES GC	1	-	1	-	-	-	-
ESDC	2	-	2	-	-	-	-
NADEFCOL	17	-	17	-	-	-	-
NAMSA	1	-	1	-	-	-	-
NSO	1	-	-	1	-	-	-
SEGENTE	6	-	-	2	4	-	-
CENTRO DOCENTE SIN IDENTIFICAR	1	-	1	-	-	-	-
NO CONSTA	88	-	77	8	-	1	2

3.2.2. Cursos realizados

3.2.2.8. Número de mujeres alumnas según la categoría.

ÓRGANO CENTRAL DE DEFENSA	TOTAL MUJERES	CATEGORÍA MILITAR DE LOS ALUMNOS					
		Oficiales Grales.	Oficiales	Suboficiales	Tropa y marinería	Alumnos en formación	Sin categoría militar
TOTAL	39	0	30	2	5	1	1
CEMILVETDE	5	-	-	-	5	-	-
DIGEREM	2	-	2	-	-	-	-
NO CONSTA	32	-	28	2	-	1	1

3.2.2. Cursos realizados

3.2.2.9. Número de alumnos según la edad.

ÓRGANO CENTRAL DE DEFENSA	TOTAL	EDAD							
		18-23	24-29	30-35	36-41	42-47	48-53	54-59	60 o más
TOTAL	161	1	14	26	27	40	37	16	0
CEMILVETDE	31	1	5	10	12	2	1	-	-
DIGEREM	12	-	1	2	3	4	1	1	-
EAEGC	1	-	-	1	-	-	-	-	-
ES ES GC	1	-	-	-	-	1	-	-	-
ESDC	2	-	-	-	-	1	1	-	-
NADEFCOL	17	-	-	-	-	1	12	4	-
NAMSA	1	-	-	-	-	1	-	-	-
NSO	1	-	-	-	1	-	-	-	-
SEGENTE	6	-	-	2	3	-	-	1	-
CENTRO DOCENTE SIN IDENTIFICAR	1	-	-	1	-	-	-	-	-
NO CONSTA	88	-	8	10	8	30	22	10	-

3.2.2. Cursos realizados

3.2.2.10. Número de mujeres alumnas según la edad.

ÓRGANO CENTRAL DE DEFENSA	TOTAL	EDAD							
		18-23	24-29	30-35	36-41	42-47	48-53	54-59	60 o más
TOTAL	39	1	4	7	5	15	5	2	0
CEMILVETDE	5	1	-	2	1	1	-	-	-
DIGEREM	2	-	-	1	1	-	-	-	-
NO CONSTA	32	-	4	4	3	14	5	2	-

3.2.3. Cursos finalizados

3.2.3.1. Número de cursos finalizados según el tipo de centro donde se realiza.

ÓRGANO CENTRAL DE DEFENSA	TOTAL	TIPO DE CENTRO			
		Centro nacional	Centro extranjero	Centro internacional	No consta
TOTAL	15	9	4	0	2
CEMILVETDE	4	4	-	-	-
DIGEREM	3	3	-	-	-
EAEGC	1	1	-	-	-
ES ES GC	1	-	-	-	1
NADEFCOL	4	-	4	-	-
SEGENTE	1	-	-	-	1
C. DOC. SIN IDENTIFICAR	1	1	-	-	-

3.2.3. Cursos finalizados

3.2.3.2. Número de cursos finalizados según su duración en días.

ÓRGANO CENTRAL DE DEFENSA	TOTAL	NÚMERO DE CURSOS					
		Menor o igual 30 días	Entre 31 y 60 días	Entre 61 y 90 días	Entre 91 y 180 días	Entre 181 y 360 días	Más de 360 días
TOTAL	15	1	0	2	7	2	3
CEMILVETDE	4	1	-	-	2	1	-
DIGEREM	3	-	-	-	-	-	3
EAEGC	1	-	-	-	1	-	-
ES ES GC	1	-	-	-	1	-	-
NADEFCOL	4	-	-	2	2	-	-
SEGENTE	1	-	-	-	1	-	-
CENTRO DOCENTE SIN IDENTIFICAR	1	-	-	-	-	1	-

3.2.3. Cursos finalizados

3.2.3.3. Número total de alumnos según el sexo.

ÓRGANO CENTRAL DE DEFENSA	TOTAL	HOMBRES	MUJERES
TOTAL	69	62	7
CEMILVETDE	31	26	5
DIGEREM	12	10	2
EAEGC	1	1	-
ES ES GC	1	1	-
NADEFCOL	17	17	-
SEGENTE	6	6	-
CENTRO DOCENTE SIN IDENTIFICAR	1	1	-

3.2.3. Cursos finalizados

3.2.3.4. Número de alumnos según el tipo de centro donde se realiza y el sexo.

ÓRGANO CENTRAL DE DEFENSA	TOTAL	CENTRO NACIONAL			CENTRO EXTRANJERO			ORGANISMO INTERNACIONAL			NO CONSTA
		Total	H	M	Total	H	M	Total	H	M	
TOTAL	69	45	38	7	17	17	0	0	0	0	7
CEMILVETDE	31	31	26	5	0	-	-	0	-	-	-
DIGEREM	12	12	10	2	0	-	-	0	-	-	-
EAEGC	1	1	1	-	0	-	-	0	-	-	-
ES ES GC	1	0	-	-	0	-	-	0	-	-	1
NADEFCOL	17	0	-	-	17	17	-	0	-	-	-
SEGENTE	6	0	-	-	0	-	-	0	-	-	6
C. DOC.E SIN IDENT.	1	1	1	-	0	-	-	0	-	-	-

3.2.3. Cursos finalizados

3.2.3.5. Número de alumnos según el origen.

ÓRGANO CENTRAL DE DEFENSA	TOTAL	ORIGEN DE LOS ALUMNOS					
		Cuerpos Comunes	Ejército de Tierra	Armada	Ejército del Aire y del Espacio	Guardia Civil	Otros*
TOTAL	69	1	33	15	20	0	0
CEMILVETDE	31	-	15	10	6	-	-
DIGEREM	12	1	5	2	4	-	-
EAEGC	1	-	-	-	1	-	-
ES ES GC	1	-	1	-	-	-	-
NADEFCOL	17	-	7	3	7	-	-
SEGENTE	6	-	5	-	1	-	-
C. DOC.E SIN IDENT.	1	-	-	-	1	-	-

* Se incluye el personal civil funcionario o laboral, policías, ...

3.2.3. Cursos finalizados

3.2.3.6. Número de mujeres alumnas según el origen.

ÓRGANO CENTRAL DE DEFENSA	TOTAL	ORIGEN DE LOS ALUMNOS					
		Cuerpos Comunes	Ejército de Tierra	Armada	Ejército del Aire y del Espacio	Guardia Civil	Otros*
TOTAL	7	1	2	1	3	0	0
CEMILVETDE	5	-	2	1	2	-	-
DIGEREM	2	1	-	-	1	-	-

* Se incluye el personal civil funcionario o laboral, policías, ...

3.2.3. Cursos finalizados

3.2.3.7. Número de alumnos según la categoría.

ÓRGANO CENTRAL DE DEFENSA	TOTAL ALUMNOS	CATEGORÍA MILITAR DE LOS ALUMNOS					
		Oficiales Grales.	Oficiales	Suboficiales	Tropa y marinería	Alumnos en formación	Sin categoría militar
TOTAL	69	0	32	3	34	0	0
CEMILVETDE	31	-	-	1	30	-	-
DIGEREM	12	-	12	-	-	-	-
EAEGC	1	-	1	-	-	-	-
ES ES GC	1	-	1	-	-	-	-
NADEFCOL	17	-	17	-	-	-	-
SEGENTE	6	-	-	2	4	-	-
C. DOC.E SIN IDENT.	1	-	1	-	-	-	-

3.2.3. Cursos finalizados

3.2.3.8. Número de mujeres alumnas según la categoría.

ÓRGANO CENTRAL DE DEFENSA	TOTAL MUJERES	CATEGORÍA MILITAR DE LOS ALUMNOS					
		Oficiales Grales.	Oficiales	Suboficiales	Tropa y marinería	Alumnos en formación	Sin categoría militar
TOTAL	7	0	2	0	5	0	0
CEMILVETDE	5	-	-	-	5	-	-
DIGEREM	2	-	2	-	-	-	-

3.2.3. Cursos finalizados

3.2.3.9. Número de alumnos según la edad.

ÓRGANO CENTRAL DE DEFENSA	TOTAL	EDAD							
		18-23	24-29	30-35	36-41	42-47	48-53	54-59	60 o más
TOTAL	69	1	6	16	18	8	14	6	0
CEMILVETDE	31	1	5	10	12	2	1	-	-
DIGEREM	12	-	1	2	3	4	1	1	-
EAEGC	1	-	-	1	-	-	-	-	-
ES ES GC	1	-	-	-	-	1	-	-	-
NADEFCOL	17	-	-	-	-	1	12	4	-
SEGENTE	6	-	-	2	3	-	-	1	-
CENTRO DOCENTE SIN IDENTIFICAR	1	-	-	1	-	-	-	-	-

3.2.3. Cursos finalizados

3.2.3.10. Número de mujeres alumnas según la edad.

ÓRGANO CENTRAL DE DEFENSA	TOTAL	EDAD							
		18-23	24-29	30-35	36-41	42-47	48-53	54-59	60 o más
TOTAL	7	1	0	3	2	1	0	0	0
CEMILVETDE	5	1	-	2	1	1	-	-	-
DIGEREM	2	-	-	1	1	-	-	-	-

3.3. Ejército de Tierra.

3.3.1. Cursos convocados

3.3.1.1. Número de cursos convocados en el año según el tipo de centro donde se realiza.

EJÉRCITO DE TIERRA	TOTAL	TIPO DE CENTRO			
		Centro nacional	Centro extranjero	Centro internacional	No consta
TOTAL	11	3	5	0	3
ACAGUE	1	-	1	-	-
AESGC	1	1	-	-	-
CENTRO DOCENTE SIN IDENTIFICAR	6	2	4	-	-
NO CONSTA	3	-	-	-	3

ACAGUE Academia de Guerra (ACAGUE) Santiago de Chile
 AESGC Academia Especial de la Guardia Civil

3.3.1. Cursos convocados

3.3.1.2. Número de cursos convocados según el número de años académicos.

EJÉRCITO DE TIERRA	TOTAL	AÑOS ACADÉMICOS		
		Menos de un año	Un año	Más de un año
TOTAL	11	6	0	5
ACAGUE	1	-	-	1
AESGC	1	1	-	-
CENTRO DOCENTE SIN IDENTIFICAR	6	2	-	4
NO CONSTA	3	3	-	-

3.3.2. Cursos realizados

3.3.2.1. Número de cursos realizados según el tipo de centro donde se realiza.

EJÉRCITO DE TIERRA	TOTAL	TIPO DE CENTRO			
		Centro nacional	Centro extranjero	Centro internacional	No consta
TOTAL	10	2	5	0	3
ACAGUE	1	-	1	-	-
AESGC	1	1	-	-	-
CENTRO DOCENTE SIN IDENTIFICAR	5	1	4	-	-
NO CONSTA	3	-	-	-	3

3.3.2. Cursos realizados

3.3.2.2. Número de cursos realizados según su duración en días.

EJÉRCITO DE TIERRA	TOTAL	NÚMERO DE CURSOS					
		Menor o igual 30 días	Entre 31 y 60 días	Entre 61 y 90 días	Entre 91 y 180 días	Entre 181 y 360 días	Más de 360 días
TOTAL	10	3	1	0	0	5	1
ACAGUE	1	-	-	-	-	1	-
AESGC	1	-	-	-	-	-	1
CENTRO DOCENTE SIN IDENTIFICAR	5	-	1	-	-	4	-
NO CONSTA	3	3	-	-	-	-	-

3.3.2. Cursos realizados

3.3.2.3. Número total de alumnos según el sexo.

EJÉRCITO DE TIERRA	TOTAL	HOMBRES	MUJERES
TOTAL	406	327	79
ACAGUE	1	1	-
AESGC	70	50	20
CENTRO DOCENTE SIN IDENTIFICAR	272	223	49
NO CONSTA	63	53	10

3.3.2. Cursos realizados

3.3.2.4. Número de alumnos según el tipo de centro donde se realiza y el sexo.

EJÉRCITO DE TIERRA	TOTAL	CENTRO NACIONAL			CENTRO EXTRANJERO			ORGANISMO INTERNACIONAL			NO CONSTA
		Total	H	M	Total	H	M	Total	H	M	
TOTAL	406	338	269	69	5	5	0	0	0	0	63
ACAGUE	1	0	-	-	1	1	-	0	-	-	-
AESGC	70	70	50	20	0	-	-	0	-	-	-
C. DOC.E SIN IDENT.	272	268	219	49	4	4	-	0	-	-	-
NO CONSTA	63	0	-	-	0	-	-	0	-	-	63

3.3.2. Cursos realizados

3.3.2.5. Número de alumnos según el origen.

EJÉRCITO DE TIERRA	TOTAL	ORIGEN DE LOS ALUMNOS					
		Cuerpos Comunes	Ejército de Tierra	Armada	Ejército del Aire y del Espacio	Guardia Civil	Otros*
TOTAL	406	0	328	0	0	0	78
ACAGUE	1	-	1	-	-	-	-
AESGC	70	-	-	-	-	-	70
C. DOC.E SIN IDENT.	272	-	272	-	-	-	-
NO CONSTA	63	-	55	-	-	-	8

* Se incluye el personal civil funcionario o laboral, policías, ...

3.3.2. Cursos realizados

3.3.2.6. Número de mujeres alumnas según el origen.

EJÉRCITO DE TIERRA	TOTAL	ORIGEN DE LOS ALUMNOS					
		Cuerpos Comunes	Ejército de Tierra	Armada	Ejército del Aire y del Espacio	Guardia Civil	Otros*
TOTAL	79	0	56	0	0	0	23
AESGC	20	-	-	-	-	-	20
CENTRO DOCENTE SIN IDENTIFICAR	49	-	49	-	-	-	-
NO CONSTA	10	-	7	-	-	-	3

* Se incluye el personal civil funcionario o laboral, policías, ...

3.3.2. Cursos realizados

3.3.2.7. Número de alumnos según la categoría.

EJÉRCITO DE TIERRA	TOTAL ALUMNOS	CATEGORÍA MILITAR DE LOS ALUMNOS					
		Oficiales Grales.	Oficiales	Suboficiales	Tropa y marinería	Alumnos en formación	Sin categoría militar
TOTAL	406	0	38	14	276	0	78
ACAGUE	1	-	1	-	-	-	-
AESGC	70	-	-	-	-	-	70
CENTRO DOCENTE SIN IDENTIFICAR	272	-	4	-	268	-	-
NO CONSTA	63	-	33	14	8	-	8

3.3.2. Cursos realizados

3.3.2.8. Número de mujeres alumnas según la categoría.

EJÉRCITO DE TIERRA	TOTAL MUJERES	CATEGORÍA MILITAR DE LOS ALUMNOS					
		Oficiales Grales.	Oficiales	Suboficiales	Tropa y marinería	Alumnos en formación	Sin categoría militar
TOTAL	79	0	5	2	49	0	23
AESGC	20	-	-	-	-	-	20
CENTRO DOCENTE SIN IDENTIFICAR	49	-	-	-	49	-	-
NO CONSTA	10	-	5	2	-	-	3

3.3.2. Cursos realizados

3.3.2.9. Número de alumnos según la edad.

EJÉRCITO DE TIERRA	TOTAL	EDAD							
		18-23	24-29	30-35	36-41	42-47	48-53	54-59	60 o más
TOTAL	406	69	3	50	191	62	19	12	0
ACAGUE	1	-	-	-	1	-	-	-	-
AESGC	70	69	1	-	-	-	-	-	-
CENTRO DOCENTE SIN IDENTIFICAR	272	-	-	44	185	42	1	-	-
NO CONSTA	63	-	2	6	5	20	18	12	-

3.3.2. Cursos realizados

3.3.2.10. Número de mujeres alumnas según la edad.

EJÉRCITO DE TIERRA	TOTAL	EDAD							
		18-23	24-29	30-35	36-41	42-47	48-53	54-59	60 o más
TOTAL	79	20	0	10	29	16	2	2	0
AESGC	20	20	-	-	-	-	-	-	-
CENTRO DOCENTE SIN IDENTIFICAR	49	-	-	8	28	13	-	-	-
NO CONSTA	10	-	-	2	1	3	2	2	-

3.3.3. Cursos finalizados

3.3.3.1. Número de cursos finalizados según el tipo de centro donde se realiza.

EJÉRCITO DE TIERRA	TOTAL	TIPO DE CENTRO		
		Centro nacional	Centro extranjero	Centro internacional
TOTAL	4	0	4	0
CENTRO DOCENTE SIN IDENTIFICAR	4	-	4	-

3.3.3. Cursos finalizados

3.3.3.2. Número de cursos finalizados según su duración en días.

EJÉRCITO DE TIERRA	TOTAL	NÚMERO DE CURSOS					
		Menor o igual 30 días	Entre 31 y 60 días	Entre 61 y 90 días	Entre 91 y 180 días	Entre 181 y 360 días	Más de 360 días
TOTAL	4	0	0	0	0	4	0
CENTRO DOCENTE SIN IDENTIFICAR	4	-	-	-	-	4	-

3.3.3. Cursos finalizados

3.3.3.3. Número total de alumnos según el sexo.

EJÉRCITO DE TIERRA	TOTAL	HOMBRES	MUJERES
TOTAL	4	4	0
CENTRO DOCENTE SIN IDENTIFICAR	4	4	-

3.3.3. Cursos finalizados

3.3.3.4. Número de alumnos según el tipo de centro donde se realiza y el sexo.

EJÉRCITO DE TIERRA	TOTAL	CENTRO NACIONAL			CENTRO EXTRANJERO			ORGANISMO INTERNACIONAL		
		Total	H	M	Total	H	M	Total	H	M
TOTAL	4	0	0	0	4	4	0	0	0	0
CENTRO DOCENTE SIN IDENTIFICAR	4	0	-	-	4	4	-	0	-	-

3.3.3. Cursos finalizados

3.3.3.5. Número de alumnos según el origen.

EJÉRCITO DE TIERRA	TOTAL	ORIGEN DE LOS ALUMNOS					
		Cuerpos Comunes	Ejército de Tierra	Armada	Ejército del Aire y del Espacio	Guardia Civil	Otros*
TOTAL	4	0	4	0	0	0	0
CENTRO DOCENTE SIN IDENTIFI	4	-	4	-	-	-	-

* Se incluye el personal civil funcionario o laboral, policías, ...

3.3.3. Cursos finalizados

3.3.3.6. Número de mujeres alumnas según el origen.

Este año no hay datos asociados a esta tabla

3.3.3. Cursos finalizados

3.3.3.7. Número de alumnos según la categoría.

EJÉRCITO DE TIERRA	TOTAL ALUMNOS	CATEGORÍA MILITAR DE LOS ALUMNOS					
		Oficiales Grales.	Oficiales	Suboficiales	Tropa y marinería	Alumnos en formación	Sin categoría militar
TOTAL	4	0	4	0	0	0	0
CENTRO DOCENTE SIN IDENTIFICAR	4	-	4	-	-	-	-

3.3.3. Cursos finalizados

3.3.3.8. Número de mujeres alumnas según la categoría.

Este año no hay datos asociados a esta tabla

3.3.3. Cursos finalizados

3.3.3.9. Número de alumnos según la edad.

EJÉRCITO DE TIERRA	TOTAL	EDAD							
		18-23	24-29	30-35	36-41	42-47	48-53	54-59	60 o más
TOTAL	4	0	0	0	2	2	0	0	0
CENTRO DOCENTE SIN IDENTIFICAR	4	-	-	-	2	2	-	-	-

3.3.3. Cursos finalizados

3.3.3.10. Número de mujeres alumnas según la edad.

Este año no hay datos asociados a esta tabla

3.4. Armada.**3.4.1. Cursos convocados****3.4.1.1. Número de cursos convocados en el año según el tipo de centro donde se realiza.**

ARMADA	TOTAL	TIPO DE CENTRO		
		Centro nacional	Centro extranjero	Centro internacional
TOTAL	28	24	4	0
AMEEUU	1	-	1	-
C.EXTRANJ.	3	-	3	-
UVICOA	2	2	-	-
CENTRO DOCENTE SIN IDENTIFICAR	18	18	-	-
NO CONSTA	4	4	-	-

AMEEUU
C.EXTRANJ.
UVICOA

3.4.1. Cursos convocados**3.4.1.2. Número de cursos convocados según el número de años académicos.**

ARMADA	TOTAL	AÑOS ACADÉMICOS		
		Menos de un año	Un año	Más de un año
TOTAL	28	23	1	4
AMEEUU	1	1	-	-
C.EXTRANJ.	3	-	-	3
UVICOA	2	2	-	-
CENTRO DOCENTE SIN IDENTIFICAR	18	16	1	1
NO CONSTA	4	4	-	-

3.4.2. Cursos realizados

3.4.2.1. Número de cursos realizados según el tipo de centro donde se realiza.

ARMADA	TOTAL	TIPO DE CENTRO		
		Centro nacional	Centro extranjero	Centro internacional
TOTAL	14	10	4	0
AMEEUU	1	-	1	-
C.EXTRANJ.	3	-	3	-
UVICOA	2	2	-	-
CENTRO DOCENTE SIN IDENTIFICAR	4	4	-	-
NO CONSTA	4	4	-	-

3.4.2. Cursos realizados

3.4.2.2. Número de cursos realizados según su duración en días.

ARMADA	TOTAL	NÚMERO DE CURSOS					
		Menor o igual 30 días	Entre 31 y 60 días	Entre 61 y 90 días	Entre 91 y 180 días	Entre 181 y 360 días	Más de 360 días
TOTAL	14	4	5	1	0	3	1
AMEEUU	1	-	1	-	-	-	-
C.EXTRANJ.	3	-	-	-	-	3	-
UVICOA	2	-	2	-	-	-	-
CENTRO DOCENTE SIN IDENTIFICAR	4	-	2	1	-	-	1
NO CONSTA	4	4	-	-	-	-	-

3.4.2. Cursos realizados

3.4.2.3. Número total de alumnos según el sexo.

ARMADA	TOTAL	HOMBRES	MUJERES
TOTAL	611	518	93
AMEEUV	1	1	-
C.EXTRANJ.	3	3	-
UVICOA	18	17	1
CENTRO DOCENTE SIN IDENTIFICAR	557	472	85
NO CONSTA	32	25	7

3.4.2. Cursos realizados

3.4.2.4. Número de alumnos según el tipo de centro donde se realiza y el sexo.

ARMADA	TOTAL	CENTRO NACIONAL			CENTRO EXTRANJERO			ORGANISMO INTERNACIONAL		
		Total	H	M	Total	H	M	Total	H	M
TOTAL	611	607	514	93	4	4	0	0	0	0
AMEEUV	1	0	-	-	1	1	-	0	-	-
C.EXTRANJ.	3	0	-	-	3	3	-	0	-	-
UVICOA	18	18	17	1	0	-	-	0	-	-
CENTRO DOCENTE SIN IDENTIFICAR	557	557	472	85	0	-	-	0	-	-
NO CONSTA	32	32	25	7	0	-	-	0	-	-

3.4.2. Cursos realizados

3.4.2.5. Número de alumnos según el origen.

ARMADA	TOTAL	ORIGEN DE LOS ALUMNOS					
		Cuerpos Comunes	Ejército de Tierra	Armada	Ejército del Aire y del Espacio	Guardia Civil	Otros*
TOTAL	611	0	4	521	4	0	82
AMEEUU	1	-	-	1	-	-	-
C.EXTRANJ.	3	-	-	3	-	-	-
UVICOA	18	-	-	18	-	-	-
CENTRO DOCENTE SIN IDENTIFICAR	557	-	4	470	4	-	79
NO CONSTA	32	-	-	29	-	-	3

* Se incluye el personal civil funcionario o laboral, policías, ...

3.4.2. Cursos realizados

3.4.2.6. Número de mujeres alumnas según el origen.

ARMADA	TOTAL	ORIGEN DE LOS ALUMNOS					
		Cuerpos Comunes	Ejército de Tierra	Armada	Ejército del Aire y del Espacio	Guardia Civil	Otros*
TOTAL	93	0	0	88	0	0	5
UVICOA	1	-	-	1	-	-	-
CENTRO DOCENTE SIN IDENTIFICAR	85	-	-	80	-	-	5
NO CONSTA	7	-	-	7	-	-	-

* Se incluye el personal civil funcionario o laboral, policías, ...

3.4.2. Cursos realizados

3.4.2.7. Número de alumnos según la categoría.

ARMADA	TOTAL ALUMNOS	CATEGORÍA MILITAR DE LOS ALUMNOS					
		Oficiales Grales.	Oficiales	Suboficiales	Tropa y marinería	Alumnos en formación	Sin categoría militar
TOTAL	611	0	26	30	461	12	82
AMEEUU	1	-	-	1	-	-	-
C.EXTRANJ.	3	-	3	-	-	-	-
UVICOA	18	-	4	8	6	-	-
CENTRO DOCENTE SIN IDENTIFI	557	-	9	11	446	12	79
NO CONSTA	32	-	10	10	9	-	3

3.4.2. Cursos realizados

3.4.2.8. Número de mujeres alumnas según la categoría.

ARMADA	TOTAL MUJERES	CATEGORÍA MILITAR DE LOS ALUMNOS					
		Oficiales Grales.	Oficiales	Suboficiales	Tropa y marinería	Alumnos en formación	Sin categoría militar
TOTAL	93	0	2	7	79	0	5
UVICOA	1	-	-	1	-	-	-
CENTRO DOCENTE SIN IDENTIFI	85	-	-	2	78	-	5
NO CONSTA	7	-	2	4	1	-	-

3.4.2. Cursos realizados

3.4.2.9. Número de alumnos según la edad.

ARMADA	TOTAL	EDAD							
		18-23	24-29	30-35	36-41	42-47	48-53	54-59	60 o más
TOTAL	611	244	302	14	9	22	18	2	0
AMEEUU	1	-	-	-	-	1	-	-	-
C.EXTRANJ.	3	-	-	-	2	-	1	-	-
UVICOA	18	-	-	-	1	10	6	1	-
CENTRO DOCENTE SIN IDENTIFICAR	557	243	300	11	1	2	-	-	-
NO CONSTA	32	1	2	3	5	9	11	1	-

3.4.2. Cursos realizados

3.4.2.10. Número de mujeres alumnas según la edad.

ARMADA	TOTAL	EDAD							
		18-23	24-29	30-35	36-41	42-47	48-53	54-59	60 o más
TOTAL	93	29	54	3	0	4	2	1	0
UVICOA	1	-	-	-	-	1	-	-	-
CENTRO DOCENTE SIN IDENTIFICAR	85	29	53	3	-	-	-	-	-
NO CONSTA	7	-	1	-	-	3	2	1	-

3.4.3. Cursos finalizados

3.4.3.1. Número de cursos finalizados según el tipo de centro donde se realiza.

ARMADA	TOTAL	TIPO DE CENTRO		
		Centro nacional	Centro extranjero	Centro internacional
TOTAL	7	3	4	0
AMEEUU	1	-	1	-
C.EXTRANJ.	3	-	3	-
UVICOA	1	1	-	-
CENTRO DOCENTE SIN IDENTIFICAR	2	2	-	-

3.4.3. Cursos finalizados

3.4.3.2. Número de cursos finalizados según su duración en días.

ARMADA	TOTAL	NÚMERO DE CURSOS					
		Menor o igual 30 días	Entre 31 y 60 días	Entre 61 y 90 días	Entre 91 y 180 días	Entre 181 y 360 días	Más de 360 días
TOTAL	7	0	3	1	0	3	0
AMEEUU	1	-	1	-	-	-	-
C.EXTRANJ.	3	-	-	-	-	3	-
UVICOA	1	-	1	-	-	-	-
CENTRO DOCENTE SIN IDENTIFICAR	2	-	1	1	-	-	-

3.4.3. Cursos finalizados

3.4.3.3. Número total de alumnos según el sexo.

ARMADA	TOTAL	HOMBRES	MUJERES
TOTAL	556	473	83
AMEEUU	1	1	-
C.EXTRANJ.	3	3	-
UVICOA	13	13	-
CENTRO DOCENTE SIN IDENTIFICAR	539	456	83

3.4.3. Cursos finalizados

3.4.3.4. Número de alumnos según el tipo de centro donde se realiza y el sexo.

ARMADA	TOTAL	CENTRO NACIONAL			CENTRO EXTRANJERO			ORGANISMO INTERNACIONAL		
		Total	H	M	Total	H	M	Total	H	M
TOTAL	556	552	469	83	4	4	0	0	0	0
AMEEUU	1	0	-	-	1	1	-	0	-	-
C.EXTRANJ.	3	0	-	-	3	3	-	0	-	-
UVICOA	13	13	13	-	0	-	-	0	-	-
CENTRO DOCENTE SIN IDENTIFICAR	539	539	456	83	0	-	-	0	-	-

3.4.3. Cursos finalizados

3.4.3.5. Número de alumnos según el origen.

ARMADA	TOTAL	ORIGEN DE LOS ALUMNOS					
		Cuerpos Comunes	Ejército de Tierra	Armada	Ejército del Aire y del Espacio	Guardia Civil	Otros*
TOTAL	556	0	4	469	4	0	79
AMEEUU	1	-	-	1	-	-	-
C.EXTRANJ.	3	-	-	3	-	-	-
UVICOA	13	-	-	13	-	-	-
CENTRO DOCENTE SIN IDENTIFICAR	539	-	4	452	4	-	79

* Se incluye el personal civil funcionario o laboral, policías, ...

3.4.3. Cursos finalizados

3.4.3.6. Número de mujeres alumnas según el origen.

ARMADA	TOTAL	ORIGEN DE LOS ALUMNOS					
		Cuerpos Comunes	Ejército de Tierra	Armada	Ejército del Aire y del Espacio	Guardia Civil	Otros*
TOTAL	83	0	0	78	0	0	5
CENTRO DOCENTE SIN IDENTIFICAR	83	-	-	78	-	-	5

* Se incluye el personal civil funcionario o laboral, policías, ...

3.4.3. Cursos finalizados

3.4.3.7. Número de alumnos según la categoría.

ARMADA	TOTAL ALUMNOS	CATEGORÍA MILITAR DE LOS ALUMNOS					
		Oficiales Grales.	Oficiales	Suboficiales	Tropa y marinería	Alumnos en formación	Sin categoría militar
TOTAL	556	0	9	5	451	12	79
AMEEUU	1	-	-	1	-	-	-
C.EXTRANJ.	3	-	3	-	-	-	-
UVICOA	13	-	4	4	5	-	-
CENTRO DOC. SIN IDENTIF.	539	-	2	-	446	12	79

3.4.3. Cursos finalizados

3.4.3.8. Número de mujeres alumnas según la categoría.

ARMADA	TOTAL MUJERES	CATEGORÍA MILITAR DE LOS ALUMNOS					
		Oficiales Grales.	Oficiales	Suboficiales	Tropa y marinería	Alumnos en formación	Sin categoría militar
TOTAL	83	0	0	0	78	0	5
CENTRO DOC. SIN IDENTIF.	83	-	-	-	78	-	5

3.4.3. Cursos finalizados

3.4.3.9. Número de alumnos según la edad.

ARMADA	TOTAL	EDAD							
		18-23	24-29	30-35	36-41	42-47	48-53	54-59	60 o más
TOTAL	556	243	291	4	3	8	7	0	0
AMEEUU	1	-	-	-	-	1	-	-	-
C.EXTRANJ.	3	-	-	-	2	-	1	-	-
UVICOA	13	-	-	-	1	6	6	-	-
CENTRO DOCENTE SIN IDENTIFICAR	539	243	291	4	-	1	-	-	-

3.4.3. Cursos finalizados

3.4.3.10. Número de mujeres alumnas según la edad.

ARMADA	TOTAL	EDAD							
		18-23	24-29	30-35	36-41	42-47	48-53	54-59	60 o más
TOTAL	83	29	53	1	0	0	0	0	0
CENTRO DOCENTE SIN IDENTIFICAR	83	29	53	1	-	-	-	-	-

3.5. Ejército del Aire y del Espacio.

3.5.1. Cursos convocados

3.5.1.1. Número de cursos convocados en el año según el tipo de centro donde se realiza.

EJÉRCITO DEL AIRE Y DEL ESPACIO	TOTAL	TIPO DE CENTRO			
		Centro nacional	Centro extranjero	Centro internacional	No consta
TOTAL	58	25	28	0	5
DEN-EA	13	2	11	-	-
NAMSA	1	-	1	-	-
SEID	13	13	-	-	-
CENTRO DOCENTE SIN IDENTIFICAR	26	10	16	-	-
NO CONSTA	5	-	-	-	5

DEN-EA Dirección de Enseñanza del E.A
 NAMSA NATO MAINTENANCE AND SUPPLY AGENCY
 SEID Sección de idiomas del Ejército del Aire

3.5.1. Cursos convocados

3.5.1.2. Número de cursos convocados según el número de años académicos.

EJÉRCITO DEL AIRE Y DEL ESPACIO	TOTAL	AÑOS ACADÉMICOS		
		Menos de un año	Un año	Más de un año
TOTAL	58	49	4	5
DEN-EA	13	12	-	1
NAMSA	1	-	-	1
SEID	13	12	1	-
CENTRO DOCENTE SIN IDENTIFICAR	26	20	3	3
NO CONSTA	5	5	-	-

3.5.2. Cursos realizados

3.5.2.1. Número de cursos realizados según el tipo de centro donde se realiza.

EJÉRCITO DEL AIRE Y DEL ESPACIO	TOTAL	TIPO DE CENTRO			
		Centro nacional	Centro extranjero	Centro internacional	No consta
TOTAL	48	20	24	0	4
DEN-EA	12	2	10	-	-
NAMSA	1	-	1	-	-
SEID	12	12	-	-	-
CENTRO DOCENTE SIN IDENTIFICAR	19	6	13	-	-
NO CONSTA	4	-	-	-	4

3.5.2. Cursos realizados

3.5.2.2. Número de cursos realizados según su duración en días.

EJÉRCITO DEL AIRE Y DEL ESPACIO	TOTAL	NÚMERO DE CURSOS					
		Menor o igual 30 días	Entre 31 y 60 días	Entre 61 y 90 días	Entre 91 y 180 días	Entre 181 y 360 días	Más de 360 días
TOTAL	48	26	6	6	1	6	3
DEN-EA	12	9	-	-	1	1	1
NAMSA	1	-	1	-	-	-	-
SEID	12	1	5	6	-	-	-
CENTRO DOCENTE SIN IDENTIFICAR	19	12	-	-	-	5	2
NO CONSTA	4	4	-	-	-	-	-

3.5.2. Cursos realizados

3.5.2.3. Número total de alumnos según el sexo.

EJÉRCITO DEL AIRE Y DEL ESPACIO	TOTAL	HOMBRES	MUJERES
TOTAL	420	340	80
DEN-EA	193	158	35
NAMSA	1	1	-
SEID	162	129	33
CENTRO DOCENTE SIN IDENTIFICAR	28	26	2
NO CONSTA	36	26	10

3.5.2. Cursos realizados

3.5.2.4. Número de alumnos según el tipo de centro donde se realiza y el sexo.

EJÉRCITO DEL AIRE Y DEL ESPACIO	TOTAL	CENTRO NACIONAL			CENTRO EXTRANJERO			ORGANISMO INTERNACIONAL			NO CONSTA
		Total	H	M	Total	H	M	Total	H	M	
TOTAL	420	352	283	69	32	31	1	0	0	0	36
DEN-EA	193	180	145	35	13	13	-	0	-	-	-
NAMSA	1	0	-	-	1	1	-	0	-	-	-
SEID	162	162	129	33	0	-	-	0	-	-	-
CENTRO DOCENTE SIN IDI	28	10	9	1	18	17	1	0	-	-	-
NO CONSTA	36	0	-	-	0	-	-	0	-	-	36

3.5.2. Cursos realizados

3.5.2.5. Número de alumnos según el origen.

EJÉRCITO DEL AIRE Y DEL ESPACIO	TOTAL	ORIGEN DE LOS ALUMNOS					
		Cuerpos Comunes	Ejército de Tierra	Armada	Ejército del Aire y del Espacio	Guardia Civil	Otros*
TOTAL	420	8	1	2	405	0	4
DEN-EA	193	-	1	2	188	-	2
NAMSA	1	-	-	-	1	-	-
SEID	162	8	-	-	154	-	-
CENTRO DOCENTE SIN IDENTIFICAR	28	-	-	-	28	-	-
NO CONSTA	36	-	-	-	34	-	2

* Se incluye el personal civil funcionario o laboral, policías, ...

3.5.2. Cursos realizados

3.5.2.6. Número de mujeres alumnas según el origen.

EJÉRCITO DEL AIRE Y DEL ESPACIO	TOTAL	ORIGEN DE LOS ALUMNOS					
		Cuerpos Comunes	Ejército de Tierra	Armada	Ejército del Aire y del Espacio	Guardia Civil	Otros*
TOTAL	80	4	1	0	74	0	1
DEN-EA	35	-	1	-	33	-	1
SEID	33	4	-	-	29	-	-
CENTRO DOCENTE SIN IDENTIFICAR	2	-	-	-	2	-	-
NO CONSTA	10	-	-	-	10	-	-

* Se incluye el personal civil funcionario o laboral, policías, ...

3.5.2. Cursos realizados

3.5.2.7. Número de alumnos según la categoría.

EJÉRCITO DEL AIRE Y DEL ESPACIO	TOTAL ALUMNOS	CATEGORÍA MILITAR DE LOS ALUMNOS					
		Oficiales Grales.	Oficiales	Suboficiales	Tropa y marinería	Alumnos en formación	Sin categoría militar
TOTAL	420	0	151	240	25	0	4
DEN-EA	193	-	23	168	-	-	2
NAMSA	1	-	1	-	-	-	-
SEID	162	-	89	55	18	-	-
CENTRO DOCENTE SIN IDENTIF.	28	-	21	5	2	-	-
NO CONSTA	36	-	17	12	5	-	2

3.5.2. Cursos realizados

3.5.2.8. Número de mujeres alumnas según la categoría.

EJÉRCITO DEL AIRE Y DEL ESPACIO	TOTAL MUJERES	CATEGORÍA MILITAR DE LOS ALUMNOS					
		Oficiales Grales.	Oficiales	Suboficiales	Tropa y marinería	Alumnos en formación	Sin categoría militar
TOTAL	80	0	27	40	12	0	1
DEN-EA	35	-	4	30	-	-	1
SEID	33	-	17	6	10	-	-
CENTRO DOCENTE SIN IDENTIF.	2	-	1	-	1	-	-
NO CONSTA	10	-	5	4	1	-	-

3.5.2. Cursos realizados

3.5.2.9. Número de alumnos según la edad.

EJÉRCITO DEL AIRE Y DEL ESPACIO	TOTAL	EDAD							
		18-23	24-29	30-35	36-41	42-47	48-53	54-59	60 o más
TOTAL	420	2	35	40	69	157	94	22	1
DEN-EA	193	-	4	-	31	114	41	2	1
NAMSA	1	-	-	-	-	-	1	-	-
SEID	162	-	23	29	27	29	40	14	-
CENTRO DOCENTE SIN IDENTIFICAR	28	1	3	9	6	3	3	3	-
NO CONSTA	36	1	5	2	5	11	9	3	-

3.5.2. Cursos realizados

3.5.2.10. Número de mujeres alumnas según la edad.

EJÉRCITO DEL AIRE Y DEL ESPACIO	TOTAL	EDAD							
		18-23	24-29	30-35	36-41	42-47	48-53	54-59	60 o más
TOTAL	80	0	4	8	16	38	12	2	0
DEN-EA	35	-	-	-	8	20	7	-	-
SEID	33	-	4	6	5	13	4	1	-
CENTRO DOCENTE SIN IDENTIFICAR	2	-	-	1	1	-	-	-	-
NO CONSTA	10	-	-	1	2	5	1	1	-

3.5.3. Cursos finalizados

3.5.3.1. Número de cursos finalizados según el tipo de centro donde se realiza.

EJÉRCITO DEL AIRE Y DEL ESPACIO	TOTAL	TIPO DE CENTRO		
		Centro nacional	Centro extranjero	Centro internacional
TOTAL	7	5	2	0
DEN-EA	1	1	-	-
SEID	4	4	-	-
CENTRO DOCENTE SIN IDENTIFICAR	2	-	2	-

3.5.3. Cursos finalizados

3.5.3.2. Número de cursos finalizados según su duración en días.

EJÉRCITO DEL AIRE Y DEL ESPACIO	TOTAL	NÚMERO DE CURSOS					
		Menor o igual 30 días	Entre 31 y 60 días	Entre 61 y 90 días	Entre 91 y 180 días	Entre 181 y 360 días	Más de 360 días
TOTAL	7	1	0	3	0	1	2
DEN-EA	1	-	-	-	-	1	-
SEID	4	1	-	3	-	-	-
CENTRO DOCENTE SIN IDENTIFICAR	2	-	-	-	-	-	2

3.5.3. Cursos finalizados

3.5.3.3. Número total de alumnos según el sexo.

EJÉRCITO DEL AIRE Y DEL ESPACIO	TOTAL	HOMBRES	MUJERES
TOTAL	73	53	20
DEN-EA	11	7	4
SEID	60	44	16
CENTRO DOCENTE SIN IDENTIFICAR	2	2	-

3.5.3. Cursos finalizados

3.5.3.4. Número de alumnos según el tipo de centro donde se realiza y el sexo.

EJÉRCITO DEL AIRE Y DEL ESPACIO	TOTAL	CENTRO NACIONAL			CENTRO EXTRANJERO			ORGANISMO INTERNACIONAL		
		Total	H	M	Total	H	M	Total	H	M
TOTAL	73	71	51	20	2	2	0	0	0	0
DEN-EA	11	11	7	4	0	-	-	0	-	-
SEID	60	60	44	16	0	-	-	0	-	-
CENTRO DOCENTE SIN IDENTIFICAR	2	0	-	-	2	2	-	0	-	-

3.5.3. Cursos finalizados

3.5.3.5. Número de alumnos según el origen.

EJÉRCITO DEL AIRE Y DEL ESPACIO	TOTAL	ORIGEN DE LOS ALUMNOS					
		Cuerpos Comunes	Ejército de Tierra	Armada	Ejército del Aire y del Espacio	Guardia Civil	Otros*
TOTAL	73	3	1	1	68	0	0
DEN-EA	11	-	1	1	9	-	-
SEID	60	3	-	-	57	-	-
CENTRO DOCENTE SIN IDENTIF.	2	-	-	-	2	-	-

* Se incluye el personal civil funcionario o laboral, policías, ...

3.5.3. Cursos finalizados

3.5.3.6. Número de mujeres alumnas según el origen.

EJÉRCITO DEL AIRE Y DEL ESPACIO	TOTAL	ORIGEN DE LOS ALUMNOS					
		Cuerpos Comunes	Ejército de Tierra	Armada	Ejército del Aire y del Espacio	Guardia Civil	Otros*
TOTAL	20	2	1	0	17	0	0
DEN-EA	4	-	1	-	3	-	-
SEID	16	2	-	-	14	-	-

* Se incluye el personal civil funcionario o laboral, policías, ...

3.5.3. Cursos finalizados

3.5.3.7. Número de alumnos según la categoría.

EJÉRCITO DEL AIRE Y DEL ESPACIO	TOTAL ALUMNOS	CATEGORÍA MILITAR DE LOS ALUMNOS					
		Oficiales Grales.	Oficiales	Suboficiales	Tropa y marinería	Alumnos en formación	Sin categoría militar
TOTAL	73	0	46	19	8	0	0
DEN-EA	11	-	11	-	-	-	-
SEID	60	-	33	19	8	-	-
CENTRO DOCENTE SIN IDENTIF.	2	-	2	-	-	-	-

3.5.3. Cursos finalizados

3.5.3.8. Número de mujeres alumnas según la categoría.

EJÉRCITO DEL AIRE Y DEL ESPACIO	TOTAL MUJERES	CATEGORÍA MILITAR DE LOS ALUMNOS					
		Oficiales Grales.	Oficiales	Suboficiales	Tropa y marinería	Alumnos en formación	Sin categoría militar
TOTAL	20	0	14	1	5	0	0
DEN-EA	4	-	4	-	-	-	-
SEID	16	-	10	1	5	-	-

3.5.3. Cursos finalizados

3.5.3.9. Número de alumnos según la edad.

EJÉRCITO DEL AIRE Y DEL ESPACIO	TOTAL	EDAD							
		18-23	24-29	30-35	36-41	42-47	48-53	54-59	60 o más
TOTAL	73	0	5	9	14	18	21	6	0
DEN-EA	11	-	-	-	2	5	4	-	-
SEID	60	-	5	9	12	12	16	6	-
CENTRO DOCENTE SIN IDENTIFICAR	2	-	-	-	-	1	1	-	-

3.5.3. Cursos finalizados

3.5.3.10. Número de mujeres alumnas según la edad.

EJÉRCITO DEL AIRE Y DEL ESPACIO	TOTAL	EDAD							
		18-23	24-29	30-35	36-41	42-47	48-53	54-59	60 o más
TOTAL	20	0	2	2	3	9	3	1	0
DEN-EA	4	-	-	-	1	2	1	-	-
SEID	16	-	2	2	2	7	2	1	-

RELACIÓN DE CENTROS

RELACIÓN DE CENTROS**ABREVIATURAS****NOMBRE DEL CENTRO**

ABA.....	Academia Básica del Aire
ACAB.....	Academia de Caballería
ACAGUE.....	Academia de Guerra (ACAGUE) Santiago de Chile
ACART.....	Academia de Artillería
ACAVIET.....	Academia de Aviación del E.T.
ACD.....	Academia Central de la Defensa
ACE TLP.....	ACE TLP (Albacete)
ACINF.....	Academia de Infantería
ACING.....	Academia de Ingenieros
ACLOG.....	Academia de Logística
AGA.....	Academia General del Aire
AGBS.....	Academia Gral. Básica de Suboficiales
AGM.....	Academia General Militar
ALA 78.....	Esc. Mil. de Helicópteros (Ala 78)
BDC.....	BALTIC DEFENCE COLLEGE
C.EXTRANJ.....	Centros extranjeros (Genérico)
C.UNIVERS.....	Centros universitarios (Genérico)
CBA.....	Esc. Mil. de Buceo
CECAF.....	Centro Cartográfico y Fotográfico del EA
CEFOT1.....	Centro de Formación de Tropa 1
CEFOT2.....	Centro de Formación de Tropa 2
CEGA.....	Centro de Guerra Aérea
CEMILVETDE.....	Centro militar de Veterinaria de la Defensa
CESEDEN.....	Centro Superior Estudios de la Defensa Nacional
CESIA.....	Centro de Estudios Sup. Intendencia Armada
CIA.....	Centro de Instrucción y Adiestramiento
CUD-ZA.....	Centro Universitario de la Defensa (Zaragoza)
DEN-EA.....	Dirección de Enseñanza del E.A
DGAM.....	Dirección General de Armamento y material
DIGENPER.....	Dirección General de Personal
DIGEREM.....	Dirección General de Reclut. y Enseñanza Mil.
EAEGC.....	Escuela de adiestramientos esp. Guardia Civil
EDAN.....	Esc. de Dotaciones Aeronav. "CN. Cardona"
EEAUT.....	Escuadrón Ens. Automoción
EEM KEN.....	Escuela Estado Mayor (Kenitra) Reino de Marruecos
EGEEUU.....	Escuela de Guerra de los EEUU.
EGET.....	Escuela de Guerra del Ejército
EGN.....	Escuela de Guerra Naval
EIMGAF.....	Esc. Infª Mª "Gral. Albacete y Fuster"
EMACOT.....	Esc. de Téc. Mando, Control y Telec.
EMES.....	Escuela Militar de Emergencias
EMMOE.....	Escuela Mil. de Montaña y Oper. Esp.
EMPAC.....	Esc. Mil. de Paracaidismo "Méndez Parada"
ENM.....	Escuela Naval Militar
ES ES GC.....	Escuela de especialización de la Guardia Civil
ESCAÑO.....	Esc. Spec. "Antonio Escaño"
ESENGRA.....	Esc. Esp. de la Estación Naval de la Graña
ESHIDRO.....	Esc. de Hidrografía "Alejandro Malaspina"
ESPOL.....	Escuela Politécnica Superior del E.T.
ESTAER.....	Esc. de Técnicas Aeronáuticas
ESUBMAR.....	Esc. Submarinos "A.G.de los Reyes"
ESUBO.....	Esc. de Suboficiales de la Armada
ETESDA.....	Esc. de Téc. Segur., Def. y Apoyo

RELACIÓN DE CENTROS

ABREVIATURAS

ETSIAN.....
CEFORGR.....
GRUEMA.....
ICA.....
NADEFCOL.....
NSO.....
SECENECU.....
SEGENTE.....
SEID.....
UVICOA.....

NOMBRE DEL CENTRO

Esc. Téc. Sup. Ing. Armas Nav.
Centro de formación de la Guardia Real
Grupo Escuelas Matacán
Esc. Mil. de Caza y Ataque (Ala 23)
NATO DEFENSE COLLEGE
NATO SCHOOL OBERAMMERGAU, GERMANY
Sección de enseñanza ecuestre
Secretaria General Técnica
Sección de idiomas del Ejército del Aire
Universidad virtual corporativa de la Armada

RELACIÓN DE CURSOS

RELACIÓN DE CURSOS

<u>NOMBRE DEL CURSO</u>	<u>NOMBRE DEL CENTRO</u>	<u>EJÉRCITO</u>
Básico de Abastecimientos para Subof. y MTM,S EA.....	ESTAER.....	Ejército del Aire y del Espacio
Básico de Apt. Pedagógica para Of.....	ACD.....	Órgano Central
Básico de Apt. Pedagógica para Subof.....	ACD.....	Órgano Central
Básico de Ciberdefensa.....	CESEDEN.....	Órgano Central
Básico de Cinotecnia para MTM.....	CEMILVETDE.....	Órgano Central
Básico de Emergencias para MTM.....	EMES.....	Órgano Central
Básico de Emergencias para Of. y Subof.....	EMES.....	Órgano Central
Básico de Emergencias Tecnológicas y Medioambientales.....	EMES.....	Órgano Central
Básico de Enganches.....	SECENECU.....	Órgano Central
Básico de Entornos Virtuales de Aprendizaje.....	ACLOG.....	Ejército de Tierra
Básico de Equitación.....	SECENECU.....	Órgano Central
Básico de Inteligencia y Seguridad para Subof.....	EGET.....	Ejército de Tierra
Básico de Montaña.....	EMMOE.....	Ejército de Tierra
Básico de Paracaidismo.....	EMPAC.....	Ejército del Aire y del Espacio
Básico de Protocolo del E.A.....	ETESDA.....	Ejército del Aire y del Espacio
Básico de Seguridad Mil. para Cuadros de Mando.....	CEFORGR.....	Órgano Central
Básico de Seguridad Mil. para MTM.....	CEFORGR.....	Órgano Central
Básico Inteligencia Aérea Of. y Subof.....	ESTAER.....	Ejército del Aire y del Espacio
Básico Investigación de Averías.....	ESCAÑO.....	Armada
Básico Mil. en Estadística.....	ACD.....	Órgano Central
Básico Mil. en Estadística.....	ESTAER.....	Ejército del Aire y del Espacio
Básico NBQ para Of/Subof.....	EGET.....	Ejército de Tierra
Acceso Directo Esacala Of. C.G. sin Titul. Previa (A1).....	ENM.....	Armada
Acceso Directo Esc. Of. C.G. con Titul. Previa (A1).....	ENM.....	Armada
Acceso Directo Esc. Of. C.G. con Titul. Previa (A2).....	ENM.....	Armada
Acceso Directo Esc. Of. C.G. sin Titul. Previa (A1).....	ENM.....	Armada
Acceso Directo Esc. Of. C.G. sin Titul. Previa (A2).....	ENM.....	Armada
Acceso Directo Esc. Of. C.G. sin Titul. Previa (A3).....	ENM.....	Armada
Acceso Directo Esc. Of. C.G. sin Titul. Previa (A4).....	ENM.....	Armada
Acceso Directo Esc. Of. C.G. sin Titul. Previa (A5).....	ENM.....	Armada
Acceso Directo Esc. Of. C.I.N.A. con Tit. Previa (A1).....	ENM.....	Armada
Acceso Directo Esc. Of. C.I.N.A. con Tit. Previa (A2).....	ENM.....	Armada
Acceso Directo Esc. Of. I.M. con Titul. Previa (A1).....	ENM.....	Armada
Acceso Directo Esc. Of. I.M. con Titul. Previa (A2).....	ENM.....	Armada
Acceso Directo Esc. Of. I.M. sin Titul. Previa (A2).....	ENM.....	Armada
Acceso Directo Esc. Of. I.M. sin Titul. Previa (A3).....	ENM.....	Armada
Acceso Directo Esc. Of. I.M. sin Titul. Previa (A4).....	ENM.....	Armada
Acceso Directo Esc. Of. I.M. sin Titul. Previa (A5).....	ENM.....	Armada
Acceso Esc. Marinería. FEM ESP Aprovisionamiento.....	ESENGRA.....	Armada
Acceso Esc. Marinería. FEM ESP Energía y Propulsión.....	ESCAÑO.....	Armada
Acceso Esc. Marinería. FEM ESP Inf. de Marina.....	EIMGAF.....	Armada
Acceso Esc. Marinería. FEM ESP Maniobra y Navegación.....	ESENGRA.....	Armada
Acceso Esc. Marinería. FEM ESP Música.....	EIMGAF.....	Armada
Acceso Esc. Marinería. FEM ESP Op. y Sist.s.....	ESCAÑO.....	Armada
Acceso Esc. Marinería. Formación Gral. Mil. (FGM).....	C. DOC. SIN IDENT.....	Armada
Acceso Esc. Marinería. Formación Gral. Mil. (FGM).....	ESCAÑO.....	Armada
Acceso Esc. Sub.St.Esp Administración (C1).....	ESENGRA.....	Armada
Acceso Esc. Sub.St.Esp Administración (C2).....	ESENGRA.....	Armada
Acceso Esc. Sub.St.Esp Administración (C3).....	ESENGRA.....	Armada
Acceso Esc. Sub.St.Esp Alojamiento y Restauración (C1).....	ESENGRA.....	Armada
Acceso Esc. Sub.St.Esp Alojamiento y Restauración (C2).....	ESENGRA.....	Armada
Acceso Esc. Sub.St.Esp Alojamiento y Restauración (C3).....	ESENGRA.....	Armada
Acceso Esc. Sub.St.Esp Armas (C1).....	ESCAÑO.....	Armada
Acceso Esc. Sub.St.Esp Armas (C2).....	ESCAÑO.....	Armada
Acceso Esc. Sub.St.Esp Armas (C3).....	ESCAÑO.....	Armada
Acceso Esc. Sub.St.Esp Comunicaciones y Sist.s Inf (C1).....	ESCAÑO.....	Armada

RELACIÓN DE CURSOS

<u>NOMBRE DEL CURSO</u>	<u>NOMBRE DEL CENTRO</u>	<u>EJÉRCITO</u>
Acceso Esc. Sub.St.Esp Comunicaciones y Sist.s Inf (C2).....	ESCAÑO.....	Armada
Acceso Esc. Sub.St.Esp Comunicaciones y Sist.s Inf (C3).....	ESCAÑO.....	Armada
Acceso Esc. Sub.St.Esp Energía y Propulsión (1).....	ESCAÑO.....	Armada
Acceso Esc. Sub.St.Esp Energía y Propulsión (C2).....	ESCAÑO.....	Armada
Acceso Esc. Sub.St.Esp Energía y Propulsión (C3).....	ESCAÑO.....	Armada
Acceso Esc. Sub.St.Esp Esp Sist. (C1).....	ESCAÑO.....	Armada
Acceso Esc. Sub.St.Esp Esp Sist. (C2).....	ESCAÑO.....	Armada
Acceso Esc. Sub.St.Esp Esp Sist. (C3).....	ESCAÑO.....	Armada
Acceso Esc. Sub.St.Esp Inf. de Marina (C1).....	EIMGAF.....	Armada
Acceso Esc. Sub.St.Esp Inf. de Marina (C2).....	EIMGAF.....	Armada
Acceso Esc. Sub.St.Esp Inf. de Marina (C3).....	EIMGAF.....	Armada
Acceso Esc. Sub.St.Esp Maniobra y Navegación (C1).....	ESENGRA.....	Armada
Acceso Esc. Sub.St.Esp Maniobra y Navegación (C2).....	ESENGRA.....	Armada
Acceso Esc. Sub.St.Esp Maniobra y Navegación (C3).....	ESENGRA.....	Armada
Acceso Esc. Subof. Ct. Esp Administración.....	ESENGRA.....	Armada
Acceso Esc. Subof. Ct. Esp Inf. de Marina.....	EIMGAF.....	Armada
Acceso Esc. Subof. Ct. Esp Sist.s.....	ESCAÑO.....	Armada
Acceso Prom. Esc. Of. C.G. con Titul. Previa (A1).....	ENM.....	Armada
Acceso Prom. Esc. Of. C.G. con Titul. Previa (A2).....	ENM.....	Armada
Acceso Prom. Esc. Of. C.G. sin Titul. Previa (A1).....	ENM.....	Armada
Acceso Prom. Esc. Of. C.G. sin Titul. Previa (A2).....	ENM.....	Armada
Acceso Prom. Esc. Of. I.M. con Tiutl. Previa (A2).....	ENM.....	Armada
Acceso Prom. Esc. Of. I.M. sin Titul. Previa (A2).....	ENM.....	Armada
Acceso Prom. Esc. Of. I.M. sin Titul. Previa (A4).....	ENM.....	Armada
Acceso Prom. Esc. Of. I.M. sin Titul. Previa (A5).....	ENM.....	Armada
Acceso Prom.Int. (MO) Esc. Of. C.I.N.A. con Tit. Pre. (A1).....	ENM.....	Armada
Acceso Promoc. Esc. Of. C.I.N.A. con Tit. Previa (A1).....	ENM.....	Armada
Acceso Promoc. Esc. Of. C.I.N.A. con Tit. Previa (A2).....	ENM.....	Armada
Actualización Asc. a Bg. E.Sub. CGET.....	AGBS.....	Ejército de Tierra
Actualización Asc. Cb1 IM Especialidad Música.....	EIMGAF.....	Armada
Actualización Asc. Cb1 Inf. de Marina.....	EIMGAF.....	Armada
Actualización Asc. Cb1 M ^a - Armas Submarinas.....	ESCAÑO.....	Armada
Actualización Asc. Cb1 M ^a - Artillería y Misiles.....	ESCAÑO.....	Armada
Actualización Asc. Cb1 M ^a - Electricidad.....	ESCAÑO.....	Armada
Actualización Asc. Cb1 M ^a - Electrónica.....	ESCAÑO.....	Armada
Actualización Asc. Cb1 M ^a - Mecánica.....	ESCAÑO.....	Armada
Actualización Asc. Cb1 M ^a - Sist.s Tácticos.....	ESCAÑO.....	Armada
Actualización Asc. Cb1 M ^a - Sonar.....	ESCAÑO.....	Armada
Actualización Asc. Cb1 M ^a - Especialidad Administración.....	ESENGRA.....	Armada
Actualización Asc. Cb1 M ^a - Especialidad Comunicaciones.....	ESCAÑO.....	Armada
Actualización Asc. Cb1 M ^a - Especialidad Hostelería.....	ESENGRA.....	Armada
Actualización Asc. Cb1 M ^a - Especialidad Maniobra y Naveg.....	ESENGRA.....	Armada
Actualización Asc. CC/CTE MILCO Ley 17/1999 Armada.....	EGN.....	Armada
Actualización Asc. Cte de la Esc.Of. C. Intendencia ET.....	EGET.....	Ejército de Tierra
Actualización Asc. Cte Esc.Of.C.Gral. ET. y G.C.....	EGET.....	Ejército de Tierra
Actualización Asc. Cte. para Of. de Complemento.....	CEGA.....	Ejército del Aire y del Espacio
Actualización Asc. Tcol CGA,CE y ETO del CIP.....	EGET.....	Ejército de Tierra
Actualización Asc. Tcol. de la Eeo del C.G. y E.T. C.ING.....	CEGA.....	Ejército del Aire y del Espacio
Actualización Desempeño Cometidos CC/CTE Esc. Of.....	EGN.....	Armada
Actualización Desempeño Cometidos CF/TCOL Esc. Extinguir Of.....	EGN.....	Armada
Actualización Desempeño de los Cometidos de Suboficial Mayor.....	ESUBO.....	Armada
Actualización para Desempeño de Cometidos de Oficial Gral.....	CESEDEN.....	Órgano Central
Actualización para Desempeño de los Cometidos de Cabo Mayor.....	ESUBO.....	Armada
Actualización para el Asc. a Brigada del CMM.....	ACD.....	Órgano Central
Actualización para el Asc. a Cabo Mayor.....	ETESDA.....	Ejército del Aire y del Espacio
Actualización para el Asc. a Cabo Primero.....	ETESDA.....	Ejército del Aire y del Espacio

<u>NOMBRE DEL CURSO</u>	<u>NOMBRE DEL CENTRO</u>	<u>EJÉRCITO</u>
Actualización para el Asc. a Comandante.....	CEGA.....	Ejército del Aire y del Espacio
Actualización para el Asc. a Comandante del C.M.S.....	ACD.....	Órgano Central
Actualización para el Asc. a Comandante del Cmi MILCO.....	ACD.....	Órgano Central
Actualización para el Asc. a Comandante del CMM.....	ACD.....	Órgano Central
Actualización para el Asc. a Comandante del CMS (MILCO).....	ACD.....	Órgano Central
Actualización para el Asc. a Comandante Interventor EOF.....	ACD.....	Órgano Central
Actualización para el Asc. a CTE EOF CIP.....	EGET.....	Ejército de Tierra
Actualización para el Asc. a Empleo de Brigada.....	ABA.....	Ejército del Aire y del Espacio
Actualización para el Asc. a Empleo de Brigada.....	DEN-EA.....	Ejército del Aire y del Espacio
Actualización para el Asc. a SBMY CGET.....	EGET.....	Ejército de Tierra
Actualización para el Asc. a Suboficial Mayor del CMM.....	ACD.....	Órgano Central
Actualización para el Asc. a Suboficial Mayor.....	CEGA.....	Ejército del Aire y del Espacio
Actualización para el Desempeño de los Cometidos de Brigada.....	ESUBO.....	Armada
Adiestramiento BCCA Control Torre (HCO).....	EDAN.....	Armada
Adiestramiento BCCA Dir.es de Vuelo (LSE) para Marinería.....	EDAN.....	Armada
Adiestramiento Dir. de Vuelo (LSE) para Tropa (IM).....	EDAN.....	Armada
Adiestramientos Especiales.....	EAEGC.....	Órgano Central
Administración Financiera y Presupuestaria.....	ACD.....	Órgano Central
Administración y Bastionado Base de Datos ORACLE.....	EMACOT.....	Ejército del Aire y del Espacio
Administración y Bastionado de Servidores WINDOWS.....	EMACOT.....	Ejército del Aire y del Espacio
Administración y Bastionado Sist.s WINDOWS.....	EMACOT.....	Ejército del Aire y del Espacio
Administrador de Seguridad de Ciberdefensa.....	CESEDEN.....	Órgano Central
Adquisición Blancos y Control Apoyo Fuegos Avanzado.....	EIMGAF.....	Armada
Adquisición Blancos y Control Apoyo Fuegos Básico.....	EIMGAF.....	Armada
ADVANCED FOR POLITICAL ADVISORS IN EU MISSIONS & OPERATIONS.....	ESDC.....	Órgano Central
AEGIS MAINTENANCE MANAGER (AMM) BL. S2 Y S3.....	ESCAÑO.....	Armada
Aeronavegabilidad del Ministerio de Defensa.....	ACD.....	Órgano Central
Aerotransporte de Mercancías Peligrosas Unif.....	ESTAER.....	Ejército del Aire y del Espacio
Aerotransporte de Mercancías Peligrosas Unif.....	ETESDA.....	Ejército del Aire y del Espacio
Agente Operativo del ET.....	EGET.....	Ejército de Tierra
Aguas Frías.....	CBA.....	Armada
AIR COMMAND AND STAFF COLLEGE (EEUU).....	C. DOC. SIN IDENT.....	Ejército del Aire y del Espacio
AIRBORNE TACTICAL OFFICER SH60-B.....	CIA.....	Armada
ALLIED WORLDWIDE NAVIGATIONAL INFORMATION SYSTEM (AWNIS).....	ESHIDRO.....	Armada
Alta Gestión de Infraestructuras y Recursos Patrimoniales.....	CESEDEN.....	Órgano Central
Alta Gestión de Recursos Humanos.....	CESEDEN.....	Órgano Central
Alta Gestión del ReFinanciero.....	CESEDEN.....	Órgano Central
Alta Gestión Logística.....	CESEDEN.....	Órgano Central
Altos Estudios Estratégicos para Of.Sup.Iberoamericanos.....	CESEDEN.....	Órgano Central
Ampliación Conocimientos Hostelería CB1-CBO.....	ESENGRA.....	Armada
AN/UYK-43 Operación y Mantenimiento.....	CIA.....	Armada
Análisis Acústico.....	ESCAÑO.....	Armada
Análisis Clínicos.....	ACD.....	Órgano Central
Análisis de Datos (DATA ANALYTICS).....	ESCAÑO.....	Armada
Analista Lab. Control Calidad Combustible AVIACION_ (COCAM).....	ESTAER.....	Ejército del Aire y del Espacio
Aparato Digestivo.....	ACD.....	Órgano Central
Apertura Manual.....	EMPAC.....	Ejército del Aire y del Espacio
Apoyo a la Gestión Económica y Contractual del E.A.....	ESTAER.....	Ejército del Aire y del Espacio
Apoyo al Aerotransporte.....	GRUEMA.....	Ejército del Aire y del Espacio
Apt Policía Naval para Subof.....	EIMGAF.....	Armada
Apt. Administración MPTM,S de IM.....	ESENGRA.....	Armada
Apt. Administrador de Redes para Subof. de Armada.....	ESCAÑO.....	Armada
Apt. Aprovisionamiento.....	ESENGRA.....	Armada
Apt. Aprovisionamiento de Aeronaves.....	EDAN.....	Armada
Apt. Aprovisionamiento para Subof. de la Armada.....	ESENGRA.....	Armada
Apt. Armas Antiaéreas para Tropa IM.....	EIMGAF.....	Armada

RELACIÓN DE CURSOS

<u>NOMBRE DEL CURSO</u>	<u>NOMBRE DEL CENTRO</u>	<u>EJÉRCITO</u>
Apt. Armas Contracarro.....	EIMGAF.....	Armada
Apt. Armero Aeronaves.....	EDAN.....	Armada
Apt. Artillería para IMT.....	EIMGAF.....	Armada
Apt. Buceador Caza de Minas.....	CBA.....	Armada
Apt. Buceador Elemental.....	CBA.....	Armada
Apt. Buceador Elemental-Nadador Salvamento (BE-NASAR).....	CBA.....	Armada
Apt. Buzo.....	CBA.....	Armada
Apt. Contabilidad y Presupuestos.....	CESIA.....	Armada
Apt. Controlador Helicópteros en la Mar.....	EDAN.....	Armada
Apt. Controlador LAMPS ATACO.....	CIA.....	Armada
Apt. Controlador Táctico Aviones en la Mar.....	EDAN.....	Armada
Apt. de Combustibles y Lubricantes.....	ESCAÑO.....	Armada
Apt. de Guerra Naval Especial.....	EIMGAF.....	Armada
Apt. de Zapador para Of. IM.....	EIMGAF.....	Armada
Apt. de Zapador para Tropa de IM.....	EIMGAF.....	Armada
Apt. Electromecánica de Vehículos.....	EIMGAF.....	Armada
Apt. Elemental Submarinos (ME).....	ESUBMAR.....	Armada
Apt. Embarcaciones Neumáticas de Asalto CIM.....	ESENGRA.....	Armada
Apt. Frigorista.....	ESCAÑO.....	Armada
Apt. Hidrografía Elemental (Mar).....	ESHIDRO.....	Armada
Apt. Hidrografía y Cartografía (Mar).....	ESHIDRO.....	Armada
Apt. Hostelería para MPTM,S de IM.....	ESENGRA.....	Armada
Apt. Mant. Aeronaves Ingenieros.....	EDAN.....	Armada
Apt. Mantenimiento Aeronaves (EB).....	EDAN.....	Armada
Apt. Mantenimiento Armas (Nivel Básico) (IM).....	EIMGAF.....	Armada
Apt. Nadador de Rescate.....	EDAN.....	Armada
Apt. Op. Anfibas y Expedicionarias CG.....	EIMGAF.....	Armada
Apt. Op. Anfibas y Expedicionarias Of-CIM.....	EIMGAF.....	Armada
Apt. Operador Sensores de Aeronaves.....	EDAN.....	Armada
Apt. para desarrollar funciones básicas en U,S de OE,S.....	EMMOE.....	Ejército de Tierra
Apt. Patrón Aeronaves.....	EDAN.....	Armada
Apt. Peluquería (Mar).....	ESENGRA.....	Armada
Apt. Policía Naval Tropa.....	EIMGAF.....	Armada
Apt. Programador de Sist.s.....	ESCAÑO.....	Armada
Apt. Seguridad Interior.....	ESCAÑO.....	Armada
Apt. Seguridad Interior para Subof., Cabo Mayor y Cabo 1.....	ESCAÑO.....	Armada
Apt. SERE Nivel C.....	EMPAC.....	Ejército del Aire y del Espacio
Apt. Servicio Aeronaves (Me).....	EDAN.....	Armada
Apt. Submarinos.....	ESUBMAR.....	Armada
Apt. Submarinos CB1.....	ESUBMAR.....	Armada
Apt. Tecnologías de Comunicaciones e Información MTM.....	EIMGAF.....	Armada
Apt. Telecomunicaciones y CIFRA.....	ESCAÑO.....	Armada
Artes Gráficas para Marinería y Tropa.....	ESHIDRO.....	Armada
Artificiero para Pers. del Cpo. de Especialistas ET.....	ACLOG.....	Ejército de Tierra
Artillería-Aa.-Especialización SDT/DLO (J./Of.).....	ACART.....	Ejército de Tierra
Asc. a Cabo Primero del Ejército de Tierra.....	C. DOC. SIN IDENT.....	Ejército de Tierra
Asc. a Cabo y Obtención EC Administración.....	ESENGRA.....	Armada
Asc. a Cabo y Obtención EC Alojamiento y Restauración.....	ESENGRA.....	Armada
Asc. a Cabo y Obtención EC Armas.....	ESCAÑO.....	Armada
Asc. a Cabo y Obtención EC Comunicaciones.....	ESCAÑO.....	Armada
Asc. a Cabo y Obtención EC Energía y Propulsión.....	ESCAÑO.....	Armada
Asc. a Cabo y Obtención EC Maniobra.....	ESENGRA.....	Armada
Asc. a Cabo y Obtención EC Sist.s.....	ESCAÑO.....	Armada
Asesor y Evaluador Conducción Vehículos Transporte Carretera.....	ACD.....	Órgano Central
Asesor y Evaluador de Gestión Administrativa.....	ACD.....	Órgano Central
Asesoría Ambiental en el Ejército del Aire.....	ESTAER.....	Ejército del Aire y del Espacio

<u>NOMBRE DEL CURSO</u>	<u>NOMBRE DEL CENTRO</u>	<u>EJÉRCITO</u>
Asistencia Sanitaria en Combate de la Armada.....	EIMGAF.....	Armada
Automatización Industrial.....	ESCAÑO.....	Armada
Automoción.....	EEAUT.....	Ejército del Aire y del Espacio
Aux. de Control de Interceptación.....	EMACOT.....	Ejército del Aire y del Espacio
Aux. de Mecánico de Mtto y L. Vuelo de Helicópteros MMT.....	ALA 78.....	Ejército del Aire y del Espacio
Avanzado de Analista Geógrafo.....	EGET.....	Ejército de Tierra
Avanzado de Ciberdefensa.....	CESEDEN.....	Órgano Central
Avanzado de Gestión Ambiental y Energética.....	ESTAER.....	Órgano Central
Avanzado de Inteligencia y Seguridad para Of.....	EGET.....	Ejército de Tierra
Avanzado de Mando de Unidades de Policía Mil.....	ACLOG.....	Ejército de Tierra
Avanzado de Policía Mil. para MPT,S.....	ACLOG.....	Ejército de Tierra
Avanzado de Protocolo del E.A.....	ETESDA.....	Ejército del Aire y del Espacio
Avanzado U,S Acorazadas/Mecanizadas Of. de Caballería.....	ACAB.....	Ejército de Tierra
Ayudantes de Adiestramiento de Perros.....	ETESDA.....	Ejército del Aire y del Espacio
Bas. Apt. Pedagóg. para MTM (Fa,S), Cabos y Guardias (GC).....	ACD.....	Órgano Central
Buceador de Asalto.....	ACING.....	Ejército de Tierra
C2 CIS.....	EMACOT.....	Ejército del Aire y del Espacio
Cámaras Hiperbáricas.....	CBA.....	Armada
Cambio Especialidad Mil.Es Tropa y Marinería E.T.....	ACLOG.....	Ejército de Tierra
Cañón 76/62 OTO MELARA.....	ESCAÑO.....	Armada
Capacitación Asc. Cabo de Tropa Esp.Inf. de Marina.....	EIMGAF.....	Armada
Capacitación para el Asc. a Cabo Mayor del E.T.....	AGBS.....	Ejército de Tierra
Capacitación Tcol Sanidad (EO).....	ACD.....	Órgano Central
Cartografía e Imagen.....	CECAF.....	Ejército del Aire y del Espacio
Cirugía Torácica.....	ACD.....	Órgano Central
Cirugía Veterinaria.....	ACD.....	Órgano Central
CISCO CCNA.....	EMES.....	Órgano Central
CISCO CCNA2 fundamentos de ROUTING, SWITCHING y WIRELESS.....	ESCAÑO.....	Armada
CIS-POC - Informática.....	EMACOT.....	Ejército del Aire y del Espacio
CMS (Med) MC-Enseñanza de Formación 1º.....	ACD.....	Órgano Central
CMS (Med) MC-Enseñanza de Formación 2º.....	ACD.....	Órgano Central
CMS (Med) MC-Enseñanza de Formación 3º.....	ACD.....	Órgano Central
CMS (Med) MC-Enseñanza de Formación 4º.....	ACD.....	Órgano Central
CMS (Med) MC-Enseñanza de Formación 5º.....	ACD.....	Órgano Central
CMS (Med) MC-Enseñanza de Formación 6º.....	ACD.....	Órgano Central
College Interarmees de Defense.....	C. DOC. SIN IDENT.....	Ejército del Aire y del Espacio
Combustibles del Ejército del Aire.....	ETESDA.....	Ejército del Aire y del Espacio
Comunicación Social de la Defensa.....	CESEDEN.....	Órgano Central
Comunicaciones Digitales de Base.....	EMACOT.....	Ejército del Aire y del Espacio
Conducción de Motocicletas para MTM.....	CEFORGR.....	Órgano Central
Conducción de Motocicletas para Of. y Subof.....	CEFORGR.....	Órgano Central
Conducción Todo Terreno.....	EIMGAF.....	Armada
Conducción Todoterreno de Vehículos Ligeros.....	EEAUT.....	Ejército del Aire y del Espacio
Conductores de Seguridad.....	EEAUT.....	Ejército del Aire y del Espacio
Conjunto de Inteligencia, Vigilancia y Reconocimiento.....	CESEDEN.....	Órgano Central
Control Calidad Oxígeno Respirable en Aeronaves y Hospitales.....	ACD.....	Órgano Central
Control de Área y Aproximación Radar.....	GRUEMA.....	Ejército del Aire y del Espacio
Control de Equipos a Presión e Instalaciones Técnicas.....	CBA.....	Armada
Control de Tránsito Aéreo.....	GRUEMA.....	Ejército del Aire y del Espacio
Controlador Ataque Terminal.....	EMPAC.....	Ejército del Aire y del Espacio
Controlador de Baja Aproximación Radar (GCA).....	GRUEMA.....	Ejército del Aire y del Espacio
Coordinador de Sensores (SC).....	EMACOT.....	Ejército del Aire y del Espacio
Coordinador del Sist. de Combate (CSC).....	ESCAÑO.....	Armada
Cpo. Gral. (EOF) Sin Tit. Universitaria 1º.....	AGA.....	Ejército del Aire y del Espacio
Cpo. Gral. (EOF) Sin Tit. Universitaria 2º.....	AGA.....	Ejército del Aire y del Espacio
Cpo. Gral. (EOF) Sin Tit. Universitaria 3º.....	AGA.....	Ejército del Aire y del Espacio

RELACIÓN DE CURSOS

<u>NOMBRE DEL CURSO</u>	<u>NOMBRE DEL CENTRO</u>	<u>EJÉRCITO</u>
Cpo. Gral. (EOF) Sin Tit. Universitaria 4°	AGA	Ejército del Aire y del Espacio
Cpo. Gral. (EOF) Sin Tit. Universitaria 5°	AGA	Ejército del Aire y del Espacio
Cpo. Gral. (ESB) Sin Tit. Previa (MOP) 3°	ABA	Ejército del Aire y del Espacio
Cpo. Gral. Esc. Of.Titul. Universit. 1º 1ª Fase	AGA	Ejército del Aire y del Espacio
Cpo. Gral. Esc. Of.Titul. Universit. 1º 2ª Fase	AGA	Ejército del Aire y del Espacio
Cpo. Gral. Esc. Of.Titul. Universit. 2º	AGA	Ejército del Aire y del Espacio
Cpo. Gral. Esc. Subof sin Tit. (AYF) 1º	ABA	Ejército del Aire y del Espacio
Cpo. Gral. Esc. Subof sin Tit. (CAE) 1º	ABA	Ejército del Aire y del Espacio
Cpo. Gral. Esc. Subof sin Tit. (CAE) 2º	ABA	Ejército del Aire y del Espacio
Cpo. Gral. Esc. Subof sin Tit. (CAE) 3º	ABA	Ejército del Aire y del Espacio
Cpo. Gral. Esc. Subof sin Tit. (ELC) 1º	ABA	Ejército del Aire y del Espacio
Cpo. Gral. Esc. Subof sin Tit. (ELC) 2º	ABA	Ejército del Aire y del Espacio
Cpo. Gral. Esc. Subof sin Tit. (ELC) 3º	ABA	Ejército del Aire y del Espacio
Cpo. Gral. Esc. Subof sin Tit. (MER) 1º	ABA	Ejército del Aire y del Espacio
Cpo. Gral. Esc. Subof sin Tit. (MER) 2º	ABA	Ejército del Aire y del Espacio
Cpo. Gral. Esc. Subof sin Tit. (MER) 3º	ABA	Ejército del Aire y del Espacio
Cpo. Gral. Esc. Subof sin Tit. (PAO) 1º	ABA	Ejército del Aire y del Espacio
Cpo. Gral. Esc. Subof sin Tit. (PAO) 2º	ABA	Ejército del Aire y del Espacio
Cpo. Gral. Esc. Subof sin Tit. (PAO) 3º	ABA	Ejército del Aire y del Espacio
Cpo. Gral. Esc. Subof Tit. Previa (AYF) 1º	ABA	Ejército del Aire y del Espacio
Cpo. Gral. Esc. Subof Tit. Previa (AYF) 2º	ABA	Ejército del Aire y del Espacio
Cpo. Gral. Esc. Subof Tit. Previa (CAE) 1º	ABA	Ejército del Aire y del Espacio
Cpo. Gral. Esc. Subof Tit. Previa (CYB) 1º	ABA	Ejército del Aire y del Espacio
Cpo. Gral. Esc. Subof Tit. Previa (CYB) 2º	ABA	Ejército del Aire y del Espacio
Cpo. Gral. Esc. Subof Tit. Previa (ELC) 1º	ABA	Ejército del Aire y del Espacio
Cpo. Gral. Esc. Subof Tit. Previa (MER) 1º	ABA	Ejército del Aire y del Espacio
Cpo. Gral. Esc. Subof Tit. Previa (PAO) 1º	ABA	Ejército del Aire y del Espacio
Cpo. Gral. Esc. Subof Tit. Previa (PAO) 2º	ABA	Ejército del Aire y del Espacio
Cpo. Gral. Esc. Superior. PI (CUPO B) 1º	ENM	Armada
Cpo. Gral. Esc. Superior. PI (CUPO B) 2º	ENM	Armada
Cpo. Ingenieros Esc. Of. Fase Carácter Especif.	AGA	Ejército del Aire y del Espacio
Cpo. Ingenieros Esc. Of. Fase Carácter Gral.	AGA	Ejército del Aire y del Espacio
Cpo. Ingenieros Esc. Of. MILCO Fase Carácter Especif.	AGA	Ejército del Aire y del Espacio
Cpo. Ingenieros Esc. Técnica Fase Carácter Especif.	AGA	Ejército del Aire y del Espacio
Cpo. Ingenieros Esc. Técnica Fase Carácter Gral.	AGA	Ejército del Aire y del Espacio
Cpo. Intendencia Esc. Of. (Cc) 1º 1ª y 2ª Fase	AGA	Ejército del Aire y del Espacio
Cpo. Intendencia Esc. Of. (ID,PI,CC) 1º 1ª Fase	AGA	Ejército del Aire y del Espacio
Cpo. Intendencia Esc. Of. (ID,PI,CC) 1º 2ª Fase	AGA	Ejército del Aire y del Espacio
Cpo. Intendencia Esc. Of. (ID,PI,CC) 2º	AGA	Ejército del Aire y del Espacio
Cpo. Intendencia Esc. Of. MILCO Fase Carácter Especif.	AGA	Ejército del Aire y del Espacio
Cpo. Intendencia Esc. Of. MILCO Fase Carácter Gral.	AGA	Ejército del Aire y del Espacio
CRIPTO Custodio	EMACOT	Ejército del Aire y del Espacio
Cuenta y Razón para Of.	ESENGRA	Armada
Defensa Nacional	CESEDEN	Órgano Central
Defensa Nacional para Jóvenes	CESEDEN	Órgano Central
Defensa NBQ Naval Subof., CCMM y CBO1	ESCAÑO	Armada
DEFENSE RESOURCES MANAGEMENT (EE.UU.)	C. DOC. SIN IDENT	Ejército del Aire y del Espacio
Derecho Administrativo Mil.	ACD	Órgano Central
Derecho de los Conflictos Armados para Miembros del CJM.	ACD	Órgano Central
Derecho Internacional Humanitario para el CMS	ACD	Órgano Central
Derecho Penal Mil.	ACD	Órgano Central
Diplomado en Informática Mil.	EMACOT	Ejército del Aire y del Espacio
Dirección de Tiro MK-92 Mod 2	CIA	Armada
Diseño Curricular	ACD	Órgano Central
Diseño de Procedimientos de Navegación Instrumental	CECAF	Ejército del Aire y del Espacio
Diseños Realización Proyectos y Procedimientos con Animales	ACD	Órgano Central

<u>NOMBRE DEL CURSO</u>	<u>NOMBRE DEL CENTRO</u>	<u>EJÉRCITO</u>
E.C. Armas Submarinas Subof. del Cpo. Gral.....	ESCAÑO.....	Armada
E.C. Artillería y Coordinador Fuegos.....	EIMGAF.....	Armada
E.C. Artillería y Misiles Subof. del Cpo. Gral.....	ESCAÑO.....	Armada
E.C. Buzo para Subof.....	CBA.....	Armada
E.C. Comunicaciones y Sist.s de Información.....	EIMGAF.....	Armada
E.C. Control de Plataforma.....	ESCAÑO.....	Armada
E.C. Electricidad Subof. del Cpo. Gral.....	ESCAÑO.....	Armada
E.C. Guerra Electrónica Subof. del Cpo. Gral.....	ESCAÑO.....	Armada
E.C. Guerra Naval Especial para Of. y Subof.....	C. DOC. SIN IDENT.....	Armada
E.C. Hidrografía (H).....	ESHIDRO.....	Armada
E.C. Hidrografía (HIS).....	ESHIDRO.....	Armada
E.C. Mantenimiento de Aeronaves.....	ESCAÑO.....	Armada
E.C. Mecánica Subof. del Cpo. Gral.....	ESCAÑO.....	Armada
E.C. Medios Mecanizados.....	EIMGAF.....	Armada
E.C. Piloto Naval de Aeronaves.....	EDAN.....	Armada
E.C. Seguridad y Protección Subof.....	EIMGAF.....	Armada
E.C. Sist.s de Combate.....	ESCAÑO.....	Armada
E.C. Sist.s Tácticos Subof. del Cpo. Gral.....	ESCAÑO.....	Armada
E.C. Sonar Subof. del Cpo. Gral.....	ESCAÑO.....	Armada
E.C. Submarinos "S".....	ESUBMAR.....	Armada
E.C. Técnicas de Buceo.....	CBA.....	Armada
E.C. Tecnologías de Comunicaciones e Información (Tci-Ofcg).....	ESCAÑO.....	Armada
E.C. Zapador.....	EIMGAF.....	Armada
Educación Física.-Profesor.....	EGET.....	Ejército de Tierra
Enfermería de Vuelo.....	ACD.....	Órgano Central
Enfermería en Ambiente Hiperbárico.....	ACD.....	Órgano Central
Enfermería Médico-Quirúrgica en Op.....	ACD.....	Órgano Central
Ens.Mil.Emp.Tropa Prof.Fase Espec.....	CEFOT1.....	Ejército de Tierra
Enseñanza Esc. Sup.Of. PI Inf. (2º).....	ACINF.....	Ejército de Tierra
Enseñanza Esc. Sup.Ofic. PI Artillería (2º).....	ACART.....	Ejército de Tierra
Enseñanza Esc. Sup.Ofic. PI Caballería (2º).....	ACAB.....	Ejército de Tierra
Enseñanza Esc. Sup.Ofic. PI Ingenieros (2º).....	ACING.....	Ejército de Tierra
Enseñanza Esc. Sup.Ofic. PI Transmisiones (2º).....	ACING.....	Ejército de Tierra
Enseñanza G.B Inf.Ac/Mz-Tit.- (1º).....	ACINF.....	Ejército de Tierra
Enseñanza G.B Inf.Ligera-Tit.- (1º).....	ACINF.....	Ejército de Tierra
Enseñanza G.B Transmisiones-Tit.- (1º).....	ACING.....	Ejército de Tierra
Enseñanza Grado Básico (Plan Nuevo).IDirec.Rd.35/2010.....	AGBS.....	Ejército de Tierra
Enseñanza Grado Básico (Plan Nuevo).IProm.Rd.35/2010.....	AGBS.....	Ejército de Tierra
Enseñanza Grado Básico Art. Antiaérea (1º).....	ACART.....	Ejército de Tierra
Enseñanza Grado Básico Art. Antiaérea (2º).....	ACART.....	Ejército de Tierra
Enseñanza Grado Básico Art. Antiaérea (3º).....	ACART.....	Ejército de Tierra
Enseñanza Grado Básico Art. Campaña (1º).....	ACART.....	Ejército de Tierra
Enseñanza Grado Básico Art. Campaña (2º).....	ACART.....	Ejército de Tierra
Enseñanza Grado Básico Art. Campaña (3º).....	ACART.....	Ejército de Tierra
Enseñanza Grado Básico Automoción (1º).....	ACLOG.....	Ejército de Tierra
Enseñanza Grado Básico Automoción (2º).....	ACLOG.....	Ejército de Tierra
Enseñanza Grado Básico Automoción (3º).....	ACLOG.....	Ejército de Tierra
Enseñanza Grado Básico Aviación ET. (3º).....	ACLOG.....	Ejército de Tierra
Enseñanza Grado Básico Caballería (1º).....	ACAB.....	Ejército de Tierra
Enseñanza Grado Básico Caballería (2º).....	ACAB.....	Ejército de Tierra
Enseñanza Grado Básico Caballería (3º).....	ACAB.....	Ejército de Tierra
Enseñanza Grado Básico Electro y Teleco (1º).....	ACLOG.....	Ejército de Tierra
Enseñanza Grado Básico Electro y Teleco (2º).....	ACLOG.....	Ejército de Tierra
Enseñanza Grado Básico Electro y Teleco (3º).....	ACLOG.....	Ejército de Tierra
Enseñanza Grado Básico Inf. Ac/Mz (2º).....	ACINF.....	Ejército de Tierra
Enseñanza Grado Básico Inf. Ac/Mz (3º).....	ACINF.....	Ejército de Tierra

RELACIÓN DE CURSOS

<u>NOMBRE DEL CURSO</u>	<u>NOMBRE DEL CENTRO</u>	<u>EJÉRCITO</u>
Enseñanza Grado Básico Inf. Ligera (2º).....	ACINF.....	Ejército de Tierra
Enseñanza Grado Básico Inf. Ligera (3º).....	ACINF.....	Ejército de Tierra
Enseñanza Grado Básico Inf.Ac/Mz (1º).....	ACINF.....	Ejército de Tierra
Enseñanza Grado Básico Inf.Ligera (1º).....	ACINF.....	Ejército de Tierra
Enseñanza Grado Básico Informática (1º).....	ACLOG.....	Ejército de Tierra
Enseñanza Grado Básico Informática (2º).....	ACLOG.....	Ejército de Tierra
Enseñanza Grado Básico Informática (3º).....	ACLOG.....	Ejército de Tierra
Enseñanza Grado Básico Ingenieros (1º).....	ACING.....	Ejército de Tierra
Enseñanza Grado Básico Ingenieros (2º).....	ACING.....	Ejército de Tierra
Enseñanza Grado Básico Ingenieros (3º).....	ACING.....	Ejército de Tierra
Enseñanza Grado Básico Manto. Aeronaves (1º).....	ACLOG.....	Ejército de Tierra
Enseñanza Grado Básico Manto. Aeronaves (2º).....	ACLOG.....	Ejército de Tierra
Enseñanza Grado Básico Manto. Aeronaves (3º).....	ACLOG.....	Ejército de Tierra
Enseñanza Grado Básico Manto. Arm. y Material (1º).....	ACLOG.....	Ejército de Tierra
Enseñanza Grado Básico Manto. Arm.y Material (2º).....	ACLOG.....	Ejército de Tierra
Enseñanza Grado Básico Manto. Arm.y Material (3º).....	ACLOG.....	Ejército de Tierra
Enseñanza Grado Básico Manto. Montaje Equip. (1º).....	ACLOG.....	Ejército de Tierra
Enseñanza Grado Básico Manto. Montaje Equip. (2º).....	ACLOG.....	Ejército de Tierra
Enseñanza Grado Básico Manto. Montaje Equip. (3º).....	ACLOG.....	Ejército de Tierra
Enseñanza Grado Básico Transmisiones (1º).....	ACLOG.....	Ejército de Tierra
Enseñanza Grado Básico Transmisiones (2º).....	ACING.....	Ejército de Tierra
Enseñanza Grado Básico Transmisiones (3º).....	ACING.....	Ejército de Tierra
Enseñanza Grado Medio Ingros. Politec. P. Form. Mil. C.Gral.....	AGM.....	Ejército de Tierra
Enseñanza Grado Superior (1º).....	AGM.....	Ejército de Tierra
Enseñanza Grado Superior (1º) Prom. sin Tit.....	AGM.....	Ejército de Tierra
Enseñanza Grado Superior (2º).....	AGM.....	Ejército de Tierra
Enseñanza Grado Superior (2º) G.C.....	AGM.....	Ejército de Tierra
Enseñanza Grado Superior (3º).....	AGM.....	Ejército de Tierra
Enseñanza Grado Superior (3º) G.C.....	AESGC.....	Ejército de Tierra
Enseñanza Grado Superior (4º).....	AGM.....	Ejército de Tierra
Enseñanza Grado Superior Artillería (5º).....	ACART.....	Ejército de Tierra
Enseñanza Grado Superior Aviación del ET. (5º).....	ACAVIET.....	Ejército de Tierra
Enseñanza Grado Superior Caballería (5º).....	ACAB.....	Ejército de Tierra
Enseñanza Grado Superior Inf. (5º).....	ACINF.....	Ejército de Tierra
Enseñanza Grado Superior Ingenieros (5º).....	ACING.....	Ejército de Tierra
Enseñanza Grado Superior Ingros.Politec.P.Form.Mil.C.Gral.....	AGM.....	Ejército de Tierra
Enseñanza Grado Superior Intendencia (1º).....	AGM.....	Ejército de Tierra
Enseñanza Grado Superior Transmisiones (5º).....	ACING.....	Ejército de Tierra
Enseñanza Mil. Empleo Tropa Prof. F. Común.....	CEFOT1.....	Ejército de Tierra
EOD Submarino.....	CBA.....	Armada
Equipo Comunicaciones AN/PRC-117 y AN/PRC-152. Operación.....	EIMGAF.....	Armada
Equipo Comunicaciones PR4G. Operación.....	EIMGAF.....	Armada
Equipo Comunicaciones RF-5800H-MP y AN/PRC-150. Operación.....	EIMGAF.....	Armada
Equipo Comunicaciones RF-7800S. Operación.....	EIMGAF.....	Armada
Equipo Pers. de Vuelo.....	ESTAER.....	Ejército del Aire y del Espacio
Equipos RHODE & SCHWARZ de HF.....	ESCAÑO.....	Armada
Esc. Superior de Of. PI 1º.....	AGM.....	Ejército de Tierra
Especialista en Targeting Conjunto para Ofic. de las FAS.....	ESTAER.....	Órgano Central
Especialista en Targeting Conjunto para Subof. de las FAS.....	ESTAER.....	Órgano Central
Especialista Mil. en Administración Económica.....	AGM.....	Ejército de Tierra
Especialista Mil. en Inteligencia.....	EGET.....	Ejército de Tierra
Especialista Mil. en Logística de Material.....	EGET.....	Ejército de Tierra
Especialista Mil. en Op.....	EGET.....	Ejército de Tierra
Especialista Mil. en Recursos Humanos.....	EGET.....	Ejército de Tierra
Especialista Mil. en Sist. de Información y Telecomun.....	EGET.....	Ejército de Tierra
Especialista Mil. en Técnicas Estadísticas.....	ACD.....	Órgano Central

<u>NOMBRE DEL CURSO</u>	<u>NOMBRE DEL CENTRO</u>	<u>EJÉRCITO</u>
Especialista NBQ Of. y Subof.....	EGET.....	Ejército de Tierra
Especialización en Auditoría Pública y Control Financiero.....	ACD.....	Órgano Central
Especialización en Función Interventora.....	ACD.....	Órgano Central
Especif. de Gestión de Mto. en el Sist. Logist. 2000.....	ESTAER.....	Ejército del Aire y del Espacio
Especif. de Inteligencia de la Armada.....	CIA.....	Armada
Especif. Mantenimiento Helicóptero SH-60F 5ª Escuadrilla.....	EDAN.....	Armada
Espta Reconocimiento en Municiones y Artefactos Improvisados.....	EIMGAF.....	Armada
Estado Mayor Conjunto en Portugal.....	C. DOC. SIN IDENT.....	Ejército de Tierra
Estado Mayor de la Luftwafe (Alemania).....	DEN-EA.....	Ejército del Aire y del Espacio
Estado Mayor de las Fuerzas Armadas (CEMFAS).....	CESEDEN.....	Órgano Central
Estado Mayor en Estados Unidos.....	C.EXTRANJ.....	Armada
Estado Mayor en Reino Unido.....	C.EXTRANJ.....	Armada
Estado Mayor Francia.....	C. DOC. SIN IDENT.....	Ejército de Tierra
Estado Mayor Gran Bretaña.....	C. DOC. SIN IDENT.....	Ejército de Tierra
Estado Mayor U.S.A.....	C. DOC. SIN IDENT.....	Ejército de Tierra
Estudios Económicos Aplicación Mil.....	AGM.....	Ejército de Tierra
Evaluador Controlador Ataque Terminal Conjunto (JTAC-E).....	EMPAC.....	Ejército del Aire y del Espacio
Evaluador de los Centros Docentes Mil.Es.....	ACD.....	Órgano Central
Experto en Técnicas de Conducción de Seguridad (MTM).....	CEFORGR.....	Órgano Central
Experto en Técnicas de Conducción de Seguridad (Of y Subof).....	CEFORGR.....	Órgano Central
Explotación Técnica C-Ied de Nivel 1.....	ACING.....	Ejército de Tierra
Farmacia Hospitalaria.....	ACD.....	Órgano Central
Figurante para Adiestramiento de Perros de Interés Mil.....	ACD.....	Órgano Central
Formación Mil. de Complemento CINET.....	AGM.....	Ejército de Tierra
Formación Mil. de Complemento CINET F.Esp.....	AGM.....	Ejército de Tierra
Formación Mil. de Complemento CIPET (ET).....	AGM.....	Ejército de Tierra
Formación Of. Intendencia (2º).....	AGM.....	Ejército de Tierra
Formadores en Prevención de las Drogodependencias.....	ACD.....	Órgano Central
Fotointerpretación Aplicada a GEOINTEL EA.....	CECAF.....	Ejército del Aire y del Espacio
Francés de Nivel Funcional.....	EGET.....	Ejército de Tierra
Francés Intermedio.....	SEID.....	Ejército del Aire y del Espacio
Francés Intermedio a Distancia para Pers. del E.A.....	SEID.....	Ejército del Aire y del Espacio
Geodesia.-Diploma.....	EGET.....	Ejército de Tierra
Gestión de Adquisiciones en el Ámbito del ET.....	AGM.....	Ejército de Tierra
Gestión de Calidad Farmacéutica.....	ACD.....	Órgano Central
Gestión de Catástrofes.....	EMES.....	Órgano Central
Gestión de Recursos Humanos de la Guardia Civil.....	ES ES GC.....	Órgano Central
Gestión de Recursos Sanitarios.....	ACD.....	Órgano Central
Gestión Inmobiliaria y Urbanismo.....	ACD.....	Órgano Central
Gestión y Dirección Stic y Seguridad de la Información.....	ENM.....	Órgano Central
Gestor de Redes de Data LINK.....	EMACOT.....	Ejército del Aire y del Espacio
Gestores de Catalogación.....	ACD.....	Órgano Central
GMDSS Sist. Mundial de Socorro y Seguridad Marítima.....	ESCAÑO.....	Armada
Grabador Módulo PRISFAS.....	ACD.....	Órgano Central
Guarnicionaria.....	SECENECU.....	Órgano Central
Guerra Aérea (USA).....	C. DOC. SIN IDENT.....	Ejército del Aire y del Espacio
Guerra Electrónica (Operador Básico).....	CIA.....	Armada
Guerra Electrónica Subof.....	EMACOT.....	Ejército del Aire y del Espacio
Guerra Electrónica.Operador.....	ACING.....	Ejército de Tierra
Guía de Perros Búsqueda y Rescate.....	ACD.....	Órgano Central
Guía de Perros de Seguridad y Combate.....	CEMILVETDE.....	Órgano Central
Guía de Perros Detectores Artefactos Explosivos Improvisados.....	CEMILVETDE.....	Órgano Central
Guía de Perros Detectores de Explosivos.....	CEMILVETDE.....	Órgano Central
Guía de Perros Detectores Drogas y Estupefacientes.....	ACD.....	Órgano Central
Habilitación Dir. de Seguridad Ministerio Interior.....	C. DOC. SIN IDENT.....	Ejército del Aire y del Espacio
Halo-Haho.....	EMPAC.....	Ejército del Aire y del Espacio
Helicópteros Inspector Técnico del Helicóptero HE 26.....	ACAVIET.....	Ejército de Tierra

RELACIÓN DE CURSOS

<u>NOMBRE DEL CURSO</u>	<u>NOMBRE DEL CENTRO</u>	<u>EJÉRCITO</u>
Helicópteros.-Piloto.....	ACAVIET.....	Ejército de Tierra
Helicópteros.-Piloto Pruebas HU-18.....	ACAVIET.....	Ejército de Tierra
Helicópteros-Piloto Instructor del Helicóptero HA28 (Tigre).....	ACAVIET.....	Ejército de Tierra
Hemoterapia para Enfermería en Op.....	ACD.....	Órgano Central
Homologación del Estado Mayor de las FAS.....	CESEDEN.....	Órgano Central
Hostelería y Alimentación.....	ETESDA.....	Ejército del Aire y del Espacio
ICC Operación.....	ESCAÑO.....	Armada
ICCS-5 Sist. Integrado de Control de Comunicaciones.....	ESCAÑO.....	Armada
Identificadores de Catalogación.....	ACD.....	Órgano Central
Impulsor VOITH SCHNEIDER.....	ESCAÑO.....	Armada
Inf. Marina.Esc. Superior.PI (CUPO B) 1º.....	ENM.....	Armada
Informática.-Diploma (J./Of.).....	ACING.....	Ejército de Tierra
Ingenieros.-Zapador Anfibio.....	ACING.....	Ejército de Tierra
Inglés de Nivel Funcional.....	AGBS.....	Ejército de Tierra
Inglés de Nivel Profesional.....	EGET.....	Ejército de Tierra
Inglés Intermedio a Distancia para Of.,Subof. y Tropa.....	SEID.....	Ejército del Aire y del Espacio
Inglés Nivel Medio para Pers. del EA.....	SEID.....	Ejército del Aire y del Espacio
Inglés Operacional.....	SEID.....	Ejército del Aire y del Espacio
Iniciación a la Equitación para MTM Nivel I.....	SECENECU.....	Órgano Central
Iniciación a la Equitación para MTM Nivel II.....	SECENECU.....	Órgano Central
Iniciación Idiomática de Árabe.....	ACD.....	Órgano Central
INITIAL FUNCTIONAL JFAC TRAINING (IFJT), ITALIA.....	C. DOC. SIN IDENT.....	Ejército del Aire y del Espacio
INSOC (N3-142).....	C. DOC. SIN IDENT.....	Ejército del Aire y del Espacio
Inspector Técnico de Helicópteros Ht-17.....	ACAVIET.....	Ejército de Tierra
Inspector Técnico de Helicópteros HU-18.....	ACAVIET.....	Ejército de Tierra
Instructor Avanzado de Conducción.....	ACLOG.....	Ejército de Tierra
Instructor Avanzado de Tropas Acorazadas y Mecanizadas.....	ACAB.....	Ejército de Tierra
Instructor Controlador Ataque Terminal Conjunto (JTAC-I).....	EMPAC.....	Ejército del Aire y del Espacio
Instructor de Operador de Vuelo de Rpas del ET (Tipo I).....	ACAVIET.....	Ejército de Tierra
Instructor de Tiro del E.A.....	ETESDA.....	Ejército del Aire y del Espacio
Instructor Educación Física para Subof.Varios Ej. y G.C.....	EGET.....	Ejército de Tierra
Instructor Miliar de Equitación.....	SECENECU.....	Órgano Central
Instructor SERE.....	EMPAC.....	Ejército del Aire y del Espacio
INTELLIGENCE SUPPORT TO IRREGULAR WARFARE (ISIW).....	C. DOC. SIN IDENT.....	Ejército del Aire y del Espacio
Intendencia. Tecnología de Vestuario y Equipo.....	AGM.....	Ejército de Tierra
Intensivo de Francés Avanzado.....	ACD.....	Órgano Central
Intensivo de Inglés Avanzado.....	ACD.....	Órgano Central
Intensivo Francés Profesional.....	EGET.....	Ejército de Tierra
Intermedio de Gestión Ambiental y Energética.....	ACD.....	Órgano Central
Introducción a la Ingeniería de Sist.s.....	ETSIAN.....	Armada
Introducción a las Op. Espaciales.....	ESTAER.....	Ejército del Aire y del Espacio
Introducción al JFAC.....	ESTAER.....	Ejército del Aire y del Espacio
Introducción LINK-16.....	EMACOT.....	Ejército del Aire y del Espacio
Investigación de Acc. e Incidentes de Aeronaves.....	ETSIAN.....	Ejército del Aire y del Espacio
Jefe de Salto.....	EMPAC.....	Ejército del Aire y del Espacio
Lanzador Vertical de Misiles (VLS) MK-41 Mod. 12 y 24.....	ESCAÑO.....	Armada
Logística de Material para Of. del E.A.....	ESTAER.....	Ejército del Aire y del Espacio
Logística de Material para Subof. del E.A.....	ESTAER.....	Ejército del Aire y del Espacio
Logística de Pers. y Recursos Humanos para Of.....	ESTAER.....	Ejército del Aire y del Espacio
Mando de Unidades Mil.Es Lucha Contra Inc. Forestales.....	EMES.....	Órgano Central
Mando de Unidades Paracaidistas.....	EMPAC.....	Ejército del Aire y del Espacio
Mantenimiento de Aviónica de Helicóptero HU-21/HT-27.....	ACAVIET.....	Ejército de Tierra
Mantenimiento de Aviónica de Helicóptero Tigre.....	ACAVIET.....	Ejército de Tierra
Mantenimiento de Aviónica-Helicópteros.....	ACAVIET.....	Ejército de Tierra
Mantenimiento de Equipos de Radio HF/BLU (No Tácticos).....	EMACOT.....	Ejército del Aire y del Espacio
Mantenimiento del Sist. de Combate Scomba.....	ESCAÑO.....	Armada
Mantenimiento orgánico PATRIOT.....	ACART.....	Ejército de Tierra

<u>NOMBRE DEL CURSO</u>	<u>NOMBRE DEL CENTRO</u>	<u>EJÉRCITO</u>
Mantenimiento del Sist. de Combate Scomba.....	ESCAÑO.....	Armada
Mantenimiento orgánico PATRIOT.....	ACART.....	Ejército de Tierra
Mantenimiento Primer Nivel Turbinas de Gas LM-2500.....	ESCAÑO.....	Armada
Mantenimiento y Reparación de Helicópteros HT-29.....	ACAVIET.....	Ejército de Tierra
Manto. Higie-Sanita. Instalaciones de Riesgo de Legionelosis.....	ACD.....	Órgano Central
Máster en Ingeniería de Armas Navales.....	ETSIAN.....	Armada
Máster en Ingeniería de Telecomunicación.....	ESCAÑO.....	Armada
Máster en Ingeniería Naval y Oceánica.....	ETSIAN.....	Armada
MCCIS Operador Avanzado y Supervisor RMP.....	CIA.....	Armada
MCCIS Operador Básico.....	CIA.....	Armada
MCCIS Operador Básico.....	ESCAÑO.....	Armada
Mecánico de Helicópteros PERAM B1.3.....	ALA 78.....	Ejército del Aire y del Espacio
Medicina Aeroespacial.....	ACD.....	Órgano Central
Medicina en Ambiente Hiperbárico.....	ACD.....	Órgano Central
Medicina Familiar y Comunitaria.....	ACD.....	Órgano Central
Medicina Interna.....	ACD.....	Órgano Central
Medicina Subacuática E Hiperbárica.....	ACD.....	Órgano Central
Medico de Vuelo.....	ACD.....	Órgano Central
METMP F. Especifici. (Música).....	ABA.....	Ejército del Aire y del Espacio
METMP F. Mil. (Comun Todas las Esp.).....	ETESDA.....	Ejército del Aire y del Espacio
Metodología Lean Farmacéutica.....	ACD.....	Órgano Central
Microbiología e Higiene y Sanidad Ambiental.....	ACD.....	Órgano Central
MILCOM Cpo. Gral. 1ª Fase F.Gral.....	ENM.....	Armada
MILCOM Ingenieros EOF 1ª Fase F.Gral.....	ENM.....	Armada
MILCOM Intendencia 1ª Fase F.Gral.....	ENM.....	Armada
Minas Armada Española.....	ESCAÑO.....	Armada
Modular Adquisición y Procesado Datos Batimétricos.....	ESHIDRO.....	Armada
Monitor de Educación Física.....	ESUBO.....	Armada
Monitor de Educación Física para MPT.....	EGET.....	Ejército de Tierra
Monitor de Educación Física para MTM del EA.....	ETESDA.....	Ejército del Aire y del Espacio
Monitor de Escuela de Conductores para MPTM.....	ACLOG.....	Ejército de Tierra
Monitor Militar de Equitación.....	SECENECU.....	Órgano Central
Montaje Oerlikon 20/85 MM.....	ESCAÑO.....	Armada
Montaña.-Superior.....	EMMOE.....	Ejército de Tierra
MTM FOREF (Administración).....	ESTAER.....	Ejército del Aire y del Espacio
MTM FOREF (Apoyo Sanitario).....	ESTAER.....	Ejército del Aire y del Espacio
MTM FOREF (Aux. de Mando y Control).....	EMACOT.....	Ejército del Aire y del Espacio
MTM FOREF (Aux. de Mantenimiento de Armamento).....	ABA.....	Ejército del Aire y del Espacio
MTM FOREF (Aux. de Mantenimiento de Electrónica).....	EMACOT.....	Ejército del Aire y del Espacio
MTM FOREF (Aux. de Mantenimiento de Infraestructuras).....	ABA.....	Ejército del Aire y del Espacio
MTM FOREF (Aux. de Mantenimiento de Vehículos).....	EEAUT.....	Ejército del Aire y del Espacio
MTM FOREF (Aux. Mantenimiento de Aeromecánico).....	ABA.....	Ejército del Aire y del Espacio
MTM FOREF (Hostelería).....	ETESDA.....	Ejército del Aire y del Espacio
MTM FOREF (Operador de Equipos y Sist.s).....	EMACOT.....	Ejército del Aire y del Espacio
MTM FOREF (Protección de la Fuerza y Apoyo a las Op.).....	ETESDA.....	Ejército del Aire y del Espacio
MTMt FOREF (Cartografía e Imagen).....	CECAF.....	Ejército del Aire y del Espacio
MTMt FOREF (Combustibles).....	ETESDA.....	Ejército del Aire y del Espacio
MTMT FOREF (Contraincendios).....	ETESDA.....	Ejército del Aire y del Espacio
MTMt FOREF (Op. en Plataformas Aéreas).....	ETESDA.....	Ejército del Aire y del Espacio
Nadador de Salvamento.....	CBA.....	Armada
NATO DEFENSE COLLEGE (NADEFCOL).....	NADEFCOL.....	Órgano Central
NATO ELECTRONIC WARFARE (EW) OPERATIONAL PLANING (N3-22).....	C. DOC. SIN IDENT.....	Ejército del Aire y del Espacio
NATO FORCE PROTECTION COURSE (P5-40).....	DEN-EA.....	Ejército del Aire y del Espacio
NATO INTRODUCCTION TO SPACE SUPPORT TO NATO (N3-01).....	C. DOC. SIN IDENT.....	Ejército del Aire y del Espacio
NATO REGIONAL COOPERATION.....	NADEFCOL.....	Órgano Central
NAVAL COMMAND COLLEGE.....	C.EXTRANJ.....	Armada
Navegación Mil. Básica para Personal del ET.....	ACING.....	Ejército de Tierra

RELACIÓN DE CURSOS

<u>NOMBRE DEL CURSO</u>	<u>NOMBRE DEL CENTRO</u>	<u>EJÉRCITO</u>
NETWORK TRAFFIC ANALYSIS.....	NSO.....	Órgano Central
NICOLOG (NAMSA INTERNATIONAL COOPERATION IN LOGISTICS PROGRAM.	NAMSA.....	Ejército del Aire y del Espacio
Normativa Peram.....	ACD.....	Órgano Central
NRBQ del E.A.....	ETESDA.....	Ejército del Aire y del Espacio
NSPA INTERNATIONAL COOPERATION IN LOGISTIC PROGRAMME.....	NAMSA.....	Órgano Central
Ob. del Permiso de Conducción Mil. de la Clase C.....	EEAUT.....	Ejército del Aire y del Espacio
Observadores de Misiones de Paz.....	EGET.....	Ejército de Tierra
Obtención Apt Programas.....	CESIA.....	Armada
Obtención Apt. Administrador Redes Subof. CSS.....	ESCAÑO.....	Armada
Obtención Diploma Mil. Estadística.....	DIGEREM.....	Órgano Central
Obtención Diploma Mil. Investigación Op.....	DIGEREM.....	Órgano Central
Obtención Diploma Sociología Mil.....	DIGEREM.....	Órgano Central
Obtención E2T de Ingeniero Hidrógrafo.....	ESHIDRO.....	Armada
Obtención E2T-CINA Gestión y Adm Económica y Financiera.....	CESIA.....	Armada
Obtención Especialidad Segundo Tramo en Logística.....	CESIA.....	Armada
Obtención Especialidad Segundo Tramo en Recursos Humanos.....	EGN.....	Armada
Obtención Especialidad Segundo Tramo en TCI-Ciberdefensa.....	ENM.....	Armada
Odontología Mil., Forense y Legal.....	ACD.....	Órgano Central
OF CIA-EOF C/T, AD, Prom. Cambio Cpo. y Prom. MILCOM 1ª Fase.....	ENM.....	Armada
OF CIA-ETO C/T, AD, Prom. Cambio Cpo. y Prom. MILCOM 1ª Fase.....	ENM.....	Armada
Oficial de Mantenimiento de Helicópteros.....	ACAVIET.....	Ejército de Tierra
Oficial de Seguridad de Vuelo.....	EDAN.....	Armada
Op. de Paz.....	EGET.....	Ejército de Tierra
Op. Especiales.-Mando de Unidades.....	EMMOE.....	Ejército de Tierra
Op. Guerra de Minas Navales para Of.....	ESCAÑO.....	Armada
Op. Guerra de Minas Navales para Subof.....	ESCAÑO.....	Armada
Op. Sist. Información y Visualización Cartas Elec. (ECDIS).....	ESENGRA.....	Armada
Operación del Sist. LINK-11.....	CIA.....	Armada
Operación del Sist. LINK-16.....	CIA.....	Armada
Operación del Sist. Resm "RIGEL" Completo.....	CIA.....	Armada
Operación del Sist. TETRAPOL.....	EIMGAF.....	Armada
Operación Sist. AN/ULQ-100.....	CIA.....	Armada
Operación Sist. ELNATH.....	CIA.....	Armada
Operación Sist. REGULUS.....	CIA.....	Armada
Operador Cmd del E.A.....	ESTAER.....	Ejército del Aire y del Espacio
Operador de Alerta y Control.....	EMACOT.....	Ejército del Aire y del Espacio
Operador de Celula DASC.....	EDAN.....	Armada
Operador de Consolas Scomba.....	ESCAÑO.....	Armada
Operador de Fotogrametría.....	ESHIDRO.....	Armada
Operador de Identificación.....	EMACOT.....	Ejército del Aire y del Espacio
Operador de RPAS TIPO I (SMALL) del ET.....	ACAVIET.....	Ejército de Tierra
Operador de Sist.s Aéreos No Tripulados Duo Tipo I.....	ACAVIET.....	Ejército de Tierra
Operador de Vuelo UAV del E.T.....	ACAVIET.....	Ejército de Tierra
Operador del Sist. Integral de Automatización del BOD.....	ACD.....	Órgano Central
Operador HUMINT del CIFAS.....	ACD.....	Órgano Central
Operador SICP "COMPLEX".....	ESCAÑO.....	Armada
Operador Tipo I de UAS Clase I Cat. Micro.....	GRUEMA.....	Ejército del Aire y del Espacio
Operador Tipo I de UAS Clase I Cat. Mini.....	GRUEMA.....	Ejército del Aire y del Espacio
Operador Tipo I de UAS Clase I Cat. Small.....	GRUEMA.....	Ejército del Aire y del Espacio
Operador Tipo II de UAS Clase II Cat. Táctico.....	GRUEMA.....	Ejército del Aire y del Espacio
Operador Tipo II de UAS Clase III Cat. HALE-MALE.....	GRUEMA.....	Ejército del Aire y del Espacio
Operadores Eod para Subof. de Varios Ejerc.....	ACING.....	Ejército de Tierra
Otorrinolaringología.....	ACD.....	Órgano Central
Paracaidista TANDEM.....	EMPAC.....	Ejército del Aire y del Espacio
Patrón de Remolcadores VOITH WATER Tractor (VMT).....	ESENGRA.....	Armada
Patrón Embarcaciones Menores Aguas Abiertas Pers. FAS.....	ESENGRA.....	Armada

<u>NOMBRE DEL CURSO</u>	<u>NOMBRE DEL CENTRO</u>	<u>EJÉRCITO</u>
Patrón Embarcaciones Menores UME.....	ESENGRA.....	Armada
Perfeccionamiento Idiomático de Ruso.....	ACD.....	Órgano Central
Período de Formación de Carácter Especif. del CJM.....	ACD.....	Órgano Central
Período de Formación de Carácter Especif. del CMI.....	ACD.....	Órgano Central
Período de Formación de Carácter Especif. del CMM (Dir).....	ACD.....	Órgano Central
Período de Formación de Carácter Especif. del CMM (Sub).....	ACD.....	Órgano Central
Período de Formación de Carácter Especif. del CMS (Enf).....	ACD.....	Órgano Central
Período de Formación de Carácter Especif. del CMS (Far).....	ACD.....	Órgano Central
Período de Formación de Carácter Especif. del CMS (Med).....	ACD.....	Órgano Central
Período de Formación de Carácter Especif. del CMS (Odo).....	ACD.....	Órgano Central
Período de Formación de Carácter Especif. del CMS (Psi).....	ACD.....	Órgano Central
Período de Formación de Carácter Especif. del CMS (Vet).....	ACD.....	Órgano Central
Período de Formación Mil. de Carácter Gral. (MC) (EB).....	ACD.....	Órgano Central
Período de Formación Mil. de Carácter Gral. (MC) (EO).....	ACD.....	Órgano Central
Período de Formación Mil. Gral. (MC) (EO).....	ACD.....	Órgano Central
Permiso de Conducción Clase "D".....	EIMGAF.....	Armada
Permiso de Conducción Clase C para MPTM'S.....	EIMGAF.....	Armada
Permiso de Conducción Clase C+E para MPTM'S de Armada.....	EIMGAF.....	Armada
Permiso de Conducir Clase A2.....	EEAUT.....	Ejército del Aire y del Espacio
Permiso de Conducir Clase D.....	EEAUT.....	Ejército del Aire y del Espacio
Permiso de Conducir Clase E.....	EEAUT.....	Ejército del Aire y del Espacio
Permiso Mil. de Conducción Clase B+E.....	EIMGAF.....	Armada
Piloto de Caza y Ataque.....	ICA.....	Ejército del Aire y del Espacio
Piloto de Pruebas de Helicópteros HU-21/HT-27.....	ACAVIET.....	Ejército de Tierra
Piloto de Pruebas del Helicóptero HA28 (Tigre).....	ACAVIET.....	Ejército de Tierra
Piloto Instructor de Helicóptero HE-26.....	ACAVIET.....	Ejército de Tierra
Piloto Mil. de Helicóptero Integrado (CPMHI).....	ALA 78.....	Ejército del Aire y del Espacio
Piloto Mil. de Helicópteros.....	ALA 78.....	Ejército del Aire y del Espacio
Piloto Mil. de Transporte.....	AGA.....	Ejército del Aire y del Espacio
Piloto Mil. de Transporte.....	GRUEMA.....	Ejército del Aire y del Espacio
Planeamiento Operativo (Fase Comun).....	EGET.....	Ejército de Tierra
Planeamiento y Conducción de Medios Aéreos Op.Esp.....	ESTAER.....	Ejército del Aire y del Espacio
Plegado de Paracaidas de Pers.....	EMPAC.....	Ejército del Aire y del Espacio
Preparación de Cargas.....	EMPAC.....	Ejército del Aire y del Espacio
Preparación Pruebas de Inglés Nivel Avanzado Armada.....	C. DOC. SIN IDENT.....	Armada
Prevención y Lucha Contra la Contaminación.....	ESCAÑO.....	Armada
Procesadores de SONOBOYAS.....	ESCAÑO.....	Armada
Producción Geoespacial y Artes Gráficas S/Of ET.....	EGET.....	Ejército de Tierra
Producción Multimedia.....	ACLOG.....	Ejército de Tierra
Profesor de Tiro en Funciones de Guardia de Seguridad.....	CEFORGR.....	Órgano Central
Profesores ON-LINE.....	UVICOA.....	Armada
Progresión Vertical y Autorrescate para Guías de Perros.....	ACD.....	Órgano Central
Prorroga Autorización Conducir Veh. Mil. TMP por Carretera.....	EIMGAF.....	Armada
Protección de Pers.idades para Cuadros de Mando.....	ETESDA.....	Ejército del Aire y del Espacio
Protección de Pers.idades para MTM.....	ETESDA.....	Ejército del Aire y del Espacio
Protección de Personas.....	EIMGAF.....	Armada
Protección y Escolta de Autoridades para Cuadros de Mando.....	CEFORGR.....	Órgano Central
Protocolo para MTM.....	CEFORGR.....	Órgano Central
Protocolo, Ceremonial y Organización de Actos.....	CEFORGR.....	Órgano Central
Psicología Aeronáutica.....	ACD.....	Órgano Central
Psicología Clínica.....	ACD.....	Órgano Central
Radar AN/SPS-49 (V) Operación y Mantenimiento.....	ESCAÑO.....	Armada
Radar AN/SPS-55 Operación y Mantenimiento.....	ESCAÑO.....	Armada
Recursos Humanos para Subof.....	ESTAER.....	Ejército del Aire y del Espacio
Regular de Estado Mayor en Chile.....	ACAGUE.....	Ejército de Tierra
Rescate en Zonas Urbanas para Mil. Es de Tropa y Marinería.....	EMES.....	Órgano Central

RELACIÓN DE CURSOS

<u>NOMBRE DEL CURSO</u>	<u>NOMBRE DEL CENTRO</u>	<u>EJÉRCITO</u>
Rescate en Zonas Urbanas para Of. y Subof.....	EMES.....	Órgano Central
Rescate Terrestre para Mil.Es de Tropa y Marinería.....	EMES.....	Órgano Central
Rescate Terrestre para Of. y Subof.....	EMES.....	Órgano Central
Reválida Buceadores y Buzos.....	CBA.....	Armada
Riesgo Eléctrico y Maniobras Básicas en Alta Tensión.....	ESCAÑO.....	Armada
Riesgos NBQ para Pers. de las FAS y FFSE.....	EGET.....	Ejército de Tierra
Sanidad en Op.....	ACD.....	Órgano Central
Sanitario para MPTM'S de la Armada.....	EIMGAF.....	Armada
Sanitario para MPTM'S de la Armada.....	ESENGRA.....	Armada
Sanitario para MPTM'S de la Armada.....	ESUBO.....	Armada
Seguridad Alimentaria y Salud Pública.....	ACD.....	Órgano Central
Seguridad en Tierra (ESTAER).....	ESTAER.....	Ejército del Aire y del Espacio
Seguridad en Vuelo.....	ESTAER.....	Ejército del Aire y del Espacio
Seguridad Interior Básico para Subof, CCMM y C1.....	ESCAÑO.....	Armada
Seguridad Operativa y Básico de Prevención Riesgos Laborales.....	CIA.....	Armada
Seguridad para Of.....	EIMGAF.....	Armada
Seguridad y Defensa para Jefes de Seguridad.....	ETESDA.....	Ejército del Aire y del Espacio
SENIOR ENLISTED ACADEMY COURSE.....	AMEEUU.....	Armada
Señaladores Guías.....	EMPAC.....	Ejército del Aire y del Espacio
Simulador Plataforma Submarinos S80 (CBT) O&M.....	ESUBMAR.....	Armada
Simulador Táctico Submarinos Serie 80 O&M.....	ESUBMAR.....	Armada
Sist. de Armas Harpoon Op. y Mant FFG.....	CIA.....	Armada
Sist. de Combate AEGIS para Of. (CSO).....	ESCAÑO.....	Armada
Sist. de Gestión de la Munición (SIGEMA-WEB).....	ESCAÑO.....	Armada
Sist. de Mando y Control Cazaminas.....	ESCAÑO.....	Armada
Sist. de Transmision de Datos Via Radio.....	ESCAÑO.....	Armada
Sist. Diana.....	ESCAÑO.....	Armada
Sist. DORNA F-100 BAM.....	ESCAÑO.....	Armada
Sist. FCS/ORTS.....	ESCAÑO.....	Armada
Sist. Identificación y Contraminado MCM.....	ESCAÑO.....	Armada
Sist. Integrado Control Plataforma F-100, Operador.....	ESCAÑO.....	Armada
Sist. Naval Coop. Orientación Tráfico (NCAGS-SUBOF).....	ESCAÑO.....	Armada
Sist. POD de Propulsión Eléctrica.....	ESCAÑO.....	Armada
Sist. RAST de Helicóptero en F-99.....	ESCAÑO.....	Armada
Sist. RAST de Helicóptero en FFG.....	ESCAÑO.....	Armada
Sist.s Aux.es Sc Cazaminas Clase "Segura".....	ESCAÑO.....	Armada
SOAC AIR OPERATIONS CENTRE, Chievres (Belgica).....	DEN-EA.....	Ejército del Aire y del Espacio
Sonar AN/SQQ-32 Operación y Mantenimiento.....	ESCAÑO.....	Armada
Sonar de 1160 LF.....	ESCAÑO.....	Armada
Sondador AN/UQN-3.....	ESCAÑO.....	Armada
Soporte Vital Avanzado en Combate (Medicina y Enfermería).....	ACD.....	Órgano Central
Soporte Vital Canino en Combate.....	ACD.....	Órgano Central
SS-02 Jefe Central S-70.....	ESUBMAR.....	Armada
SS-03 Operadores y Jefes Propulsión.....	ESUBMAR.....	Armada
SS-23 Escucha Detección y Clasificación de Audio.....	ESUBMAR.....	Armada
SS-27 Jefes de la Cámara de Mando.....	ESUBMAR.....	Armada
Superior de Gestión de Programas.....	ACD.....	Órgano Central
Superior de Inteligencia de las Fuerzas Armadas.....	CESEDEN.....	Órgano Central
Superior de Logística de Material e Infraestructura.....	EGET.....	Ejército de Tierra
Superior de Recursos Humanos.....	EGET.....	Ejército de Tierra
Superior de Sist.s de Información y Telecomunicaciones.....	EGET.....	Ejército de Tierra
Superior en Formación del Profesorado.....	ACD.....	Órgano Central
Supervisor de Carga.....	GRUEMA.....	Ejército del Aire y del Espacio
Supervisor de Seguridad de Cubierta de Vuelo.....	EDAN.....	Armada
Supervisor de Seguridad de las TIC (SSTIC).....	EMACOT.....	Ejército del Aire y del Espacio
Supervisor Táctico en Op. Vigilancia Marítima.....	C. DOC. SIN IDENT.....	Armada

<u>NOMBRE DEL CURSO</u>	<u>NOMBRE DEL CENTRO</u>	<u>EJÉRCITO</u>
TACEVAL FP EVALUATOR (N3-27).....	C. DOC. SIN IDENT.....	Ejército del Aire y del Espacio
Táctica Anfibia IM (CTA).....	EIMGAF.....	Armada
TACTICAL LEADERSHIP PROGRAMME-COMPOSITE AIR O.C (COMAOC).....	C. DOC. SIN IDENT.....	Ejército del Aire y del Espacio
TACTICAL LEADERSHIP PROGRAMME-SOUTHERN REGION F.C. (TLP).....	C. DOC. SIN IDENT.....	Ejército del Aire y del Espacio
TARGETING CONJUNTO NJTS (N3-17).....	C. DOC. SIN IDENT.....	Ejército del Aire y del Espacio
TARGETING CONJUNTO NJTS (N3-17).....	DEN-EA.....	Ejército del Aire y del Espacio
TARGETING CONJUNTO. CDE (N3-97).....	DEN-EA.....	Ejército del Aire y del Espacio
TARGETING CONJUNTO. NBDA (N3-140).....	DEN-EA.....	Ejército del Aire y del Espacio
TARGETING CONJUNTO. NJTD (N3-139).....	DEN-EA.....	Ejército del Aire y del Espacio
TARGETING Terrestre.....	ACART.....	Ejército de Tierra
TECHNICAL EXPLOITATION OPERATIONS OES.....	EMMOE.....	Ejército de Tierra
Técnicas Gestión Logística de Material EA y Otros Ejércitos.....	DEN-EA.....	Ejército del Aire y del Espacio
Técnico Desbravador de Potros.....	SECENECU.....	Órgano Central
Técnico en Entrenamiento Fisiológico.....	ESTAER.....	Ejército del Aire y del Espacio
Técnico Herrador.....	SECENECU.....	Órgano Central
Técnico Intermedio en Prevencion de Riesgos Laborales.....	ACD.....	Órgano Central
Técnico Mil. en Seguridad y Defensa.....	CEFOT1.....	Ejército de Tierra
Técnico Paradista.....	SECENECU.....	Órgano Central
Técnico Sanitario en Aeroevacuaciones.....	ESTAER.....	Ejército del Aire y del Espacio
Técnicos en Desactivación Artefactos Explosivos y NRBQ.....	C. DOC. SIN IDENT.....	Órgano Central
Telecomunicacion Mil.....	ACING.....	Ejército de Tierra
Tiradores de Precisión.....	EIMGAF.....	Armada
TLP INTEL COURSE.....	C. DOC. SIN IDENT.....	Ejército del Aire y del Espacio
Transmisiones Mil.Es de Emergencias para MTM.....	EMES.....	Órgano Central
Transporte de Mercancías Peligrosas por Carretera.....	EEAUT.....	Ejército del Aire y del Espacio
Transporte Mil. Mercancías Peligrosas.....	EIMGAF.....	Armada
Turbina LM-2500 Operador Consolas FFG.....	ESCAÑO.....	Armada

ÍNDICE DE TABLAS

1. CENTROS DOCENTES MILITARES

	Pág
1.1. Distribución por Ejércitos y Organismo	
1.1.1. Centros docentes militares y oferta educativa	
1.1.1.1. Número de centros según el tipo de enseñanza que imparten, por Ejército u Organismo.....	1-5
1.1.2. El profesorado y otro personal en los centros docentes	
1.1.2.1. Número de profesores por categorías.....	1-6
1.1.2.2. Mujeres en el profesorado y distribución porcentual.....	1-7
1.1.2.3. Número de profesores extraordinarios y conferenciantes.....	1-8
1.1.2.4. Número y categoría del personal no docente.....	1-8
1.1.3. Instalaciones de los centros	
1.1.3.1. Número de instalaciones docentes y capacidad de las mismas.....	1-9
1.1.3.2. Número de instalaciones de prácticas y capacidad de las mismas.....	1-10
1.1.3.3. Número de instalaciones deportivas.....	1-11
1.1.3.4. Número de instalaciones recreativas.....	1-12
1.1.3.5. Dotaciones de los centros.....	1-13
1.1.4. Actividades culturales de los centros	
1.1.4.1. Número de actividades realizadas.....	1-14
1.2. Órgano Central de Defensa	
1.2.1. Centros docentes militares y oferta educativa	
1.2.1.1. Tipo de enseñanza que se imparte en los centros.....	1-15
1.2.2. El profesorado y otro personal en los centros docentes	
1.2.2.1. Número de profesores ordinarios por categorías.....	1-16
1.2.2.2. Mujeres en el profesorado ordinario y distribución porcentual.....	1-16
1.2.2.3. Número de profesores extraordinarios y conferenciantes.....	1-17
1.2.2.4. Número y categoría del personal no docente.....	1-17
1.2.3. Instalaciones de los centros	
1.2.3.1. Número de instalaciones docentes y capacidad de las mismas.....	1-18
1.2.3.2. Número de instalaciones de prácticas y capacidad de las mismas.....	1-18
1.2.3.3. Número de instalaciones deportivas.....	1-19
1.2.3.4. Número de instalaciones recreativas.....	1-19
1.2.3.5. Dotaciones de los centros.....	1-19
1.2.4. Actividades culturales de los centros	
1.2.4.1. Número de actividades realizadas.....	1-20
1.3. Cuartel General del Ejército de Tierra	
1.3.1. Centros docentes militares y oferta educativa	
1.3.1.1. Tipo de enseñanza que se imparte en los Centros.....	1-21
1.3.2. El profesorado y otro personal en los centros docentes	
1.3.2.1. Número de profesores por categorías.....	1-22
1.3.2.2. Mujeres en el profesorado y distribución porcentual.....	1-22
1.3.2.3. Número de profesores extraordinarios y conferenciantes.....	1-23
1.3.2.4. Número y categoría del personal no docente.....	1-23
1.3.3. Instalaciones de los centros	
1.3.3.1. Número de instalaciones docentes y capacidad de las mismas.....	1-24
1.3.3.2. Número de instalaciones de prácticas y capacidad de las mismas.....	1-24
1.3.3.3. Número de instalaciones deportivas.....	1-25
1.3.3.4. Número de instalaciones recreativas.....	1-25
1.3.3.5. Dotaciones de los centros.....	1-26

	Pág
1.3.4. Actividades culturales de los centros	
1.3.4.1. Número de actividades realizadas.....	1-27
1.4. Cuartel General de la Armada	
1.4.1. Centros docentes militares y oferta educativa	
1.4.1.1. Tipo de enseñanza que se imparte en los centros.....	1-28
1.4.2. El profesorado y otro personal en los centros docentes	
1.4.2.1. Número de profesores por categorías.....	1-29
1.4.2.2. Mujeres en el profesorado y distribución porcentual.....	1-29
1.4.2.3. Número de profesores extraordinarios y conferenciantes.....	1-30
1.4.2.4. Número y categoría del personal no docente.....	1-30
1.4.3. Instalaciones de los centros	
1.4.3.1. Número de instalaciones docentes y capacidad de las mismas.....	1-31
1.4.3.2. Número de instalaciones de prácticas y capacidad de las mismas.....	1-31
1.4.3.3. Número de instalaciones deportivas.....	1-32
1.4.3.4. Número de instalaciones recreativas.....	1-32
1.4.3.5. Dotaciones de los centros.....	1-33
1.4.4. Actividades culturales de los centros	
1.4.4.1. Número de actividades realizadas.....	1-34
1.5. Cuartel General del Ejército del Aire	
1.5.1. Centros docentes militares y oferta educativa	
1.5.1.1. Tipo de enseñanza que se imparte en los centros.....	1-35
1.5.2. El profesorado y otro personal en los centros docentes	
1.5.2.1. Número de profesores por categorías.....	1-36
1.5.2.2. Mujeres en el profesorado y distribución porcentual.....	1-36
1.5.2.3. Número de profesores extraordinarios y conferenciantes.....	1-37
1.5.2.4. Número y categoría del personal no docente.....	1-37
1.5.3. Instalaciones de los centros	
1.5.3.1. Número de instalaciones docentes y capacidad de las mismas.....	1-38
1.5.3.2. Número de instalaciones de prácticas y capacidad de las mismas.....	1-38
1.5.3.3. Número de instalaciones deportivas.....	1-39
1.5.3.4. Número de instalaciones recreativas.....	1-39
1.5.3.5. Dotaciones de los centros.....	1-40
1.5.4. Actividades culturales de los centros	
1.5.4.1. Número de actividades realizadas.....	1-41

2. CURSOS Y ESTUDIOS REALIZADOS EN CENTROS DOCENTES MILITARES

	Pág
2.1. Distribución por Ejércitos y Organismo	
2.1.1. Cursos convocados	
2.1.1.1. Número de cursos convocados en el año según el tipo de enseñanza.....	2-7
2.1.1.2. Número de cursos convocados según el número de años académicos.....	2-7
2.1.2. Cursos realizados	
2.1.2.1. Número de cursos realizados según el tipo de enseñanza.....	2-8
2.1.2.2. Número de cursos de formación realizados según el grado de la enseñanza.....	2-8
2.1.2.3. Número de cursos realizados según su duración en días.....	2-9
2.1.2.4. Número de solicitantes.....	2-9
2.1.2.5. Número total de alumnos según el sexo.....	2-10
2.1.2.6. Número de alumnos según el origen.....	2-11
2.1.2.7. Número de mujeres alumnas según el origen.....	2-11
2.1.2.8. Número de alumnos según la categoría.....	2-12
2.1.2.9. Número de mujeres alumnas según la categoría.....	2-12
2.1.2.10. Número de alumnos según la edad.....	2-13
2.1.2.11. Número de mujeres alumnas según la edad.....	2-13
2.1.2.12. Número de alumnos según el tipo de cursos que realizan y el sexo.....	2-14
2.1.2.13. Número total de alumnos en formación según la escala.....	2-15
2.1.2.14. Número de mujeres alumnas en formación según la escala.....	2-15
2.1.2.15. Número total de alumnos en cursos de perfeccionamiento según el tipo de personal.....	2-16
2.1.2.16. Número total de mujeres alumnas en cursos de perfeccionamiento según el tipo de personal.....	2-16
2.1.2.17. Número de alumnos que causan baja en los cursos.....	2-17
2.1.2.18. Número de alumnos según el motivo de la baja.....	2-18
2.1.2.19. Número de mujeres alumnas según el motivo de la baja.....	2-19
2.1.3. Cursos finalizados	
2.1.3.1. Número de cursos finalizados según el tipo de enseñanza.....	2-20
2.1.3.2. Número de cursos de formación finalizados según el grado de la enseñanza.....	2-20
2.1.3.3. Número de cursos finalizados según su duración en días.....	2-21
2.1.3.4. Número de solicitantes.....	2-21
2.1.3.5. Número total de alumnos según el sexo.....	2-22
2.1.3.6. Número de alumnos según el origen.....	2-23
2.1.3.7. Número de mujeres alumnas según el origen.....	2-23
2.1.3.8. Número de alumnos según la categoría.....	2-24
2.1.3.9. Número de mujeres alumnas según la categoría.....	2-24
2.1.3.10. Número de alumnos según la edad.....	2-25
2.1.3.11. Número de mujeres alumnas según la edad.....	2-25
2.1.3.12. Número de alumnos según el tipo de cursos que realizan y el sexo.....	2-26
2.1.3.13. Número total de alumnos en formación según la escala.....	2-27
2.1.3.14. Número de mujeres alumnas en formación según la escala.....	2-27
2.1.3.15. Número total de alumnos en cursos de perfeccionamiento según el tipo de personal.....	2-28
2.1.3.16. Número total de mujeres alumnas en cursos de perfeccionamiento según el tipo de personal.....	2-28
2.1.3.17. Número de alumnos que causan baja en los cursos.....	2-29
2.1.3.18. Número de alumnos según el motivo de la baja.....	2-30
2.1.3.19. Número de mujeres alumnas según el motivo de la baja.....	2-31

2.2. Órgano Central de Defensa

2.2.1. Cursos convocados

2.2.1.1. Número de cursos convocados en el año según el tipo de enseñanza.....	2-32
2.2.1.2. Número de cursos convocados según el número de años académicos.....	2-32

2.2.2. Cursos realizados

2.2.2.1. Número de cursos realizados según el tipo de enseñanza.....	2-33
2.2.2.2. Número de cursos de formación realizados según el grado de la enseñanza.....	2-33
2.2.2.3. Número de cursos realizados según su duración en días.....	2-34
2.2.2.4. Número de solicitantes.....	2-35
2.2.2.5. Número total de alumnos según el sexo.....	2-35
2.2.2.6. Número de alumnos según el origen.....	2-36
2.2.2.7. Número de mujeres alumnas según el origen.....	2-36
2.2.2.8. Número de alumnos según la categoría.....	2-37
2.2.2.9. Número de mujeres alumnas según la categoría.....	2-37
2.2.2.10. Número de alumnos según la edad.....	2-38
2.2.2.11. Número de mujeres alumnas según la edad.....	2-38
2.2.2.12. Número de alumnos según el tipo de cursos que realizan y el sexo.....	2-39
2.2.2.13. Número total de alumnos en formación según la escala.....	2-40
2.2.2.14. Número de mujeres alumnas en formación según la escala.....	2-40
2.2.2.15. Número total de alumnos en cursos de perfeccionamiento según el tipo de personal.....	2-41
2.2.2.16. Número total de mujeres alumnas en cursos de perfeccionamiento según el tipo de personal.....	2-41
2.2.2.17. Número de alumnos que causan baja en los cursos.....	2-42
2.2.2.18. Número de alumnos según el motivo de la baja.....	2-42
2.2.2.19. Número de mujeres alumnas según el motivo de la baja.....	2-43

2.2.3. Cursos finalizados

2.2.3.1. Número de cursos finalizados según el tipo de enseñanza.....	2-44
2.2.3.2. Número de cursos de formación finalizados según el grado de la enseñanza.....	2-44
2.2.3.3. Número de cursos finalizados según su duración en días.....	2-45
2.2.3.4. Número de solicitantes.....	2-46
2.2.3.5. Número total de alumnos según el sexo.....	2-46
2.2.3.6. Número de alumnos según el origen.....	2-47
2.2.3.7. Número de mujeres alumnas según el origen.....	2-47
2.2.3.8. Número de alumnos según la categoría.....	2-48
2.2.3.9. Número de mujeres alumnas según la categoría.....	2-48
2.2.3.10. Número de alumnos según la edad.....	2-49
2.2.3.11. Número de mujeres alumnas según la edad.....	2-49
2.2.3.12. Número de alumnos según el tipo de cursos que realizan y el sexo.....	2-50
2.2.3.13. Número total de alumnos en formación según la escala.....	2-51
2.2.3.14. Número de mujeres alumnas en formación según la escala.....	2-51
2.2.3.15. Número total de alumnos en cursos de perfeccionamiento según el tipo de personal.....	2-52
2.2.3.16. Número total de mujeres alumnas en cursos de perfeccionamiento según el tipo de personal.....	2-52
2.2.3.17. Número de alumnos que causan baja en los cursos.....	2-53
2.2.3.18. Número de alumnos según el motivo de la baja.....	2-53
2.2.3.19. Número de mujeres alumnas según el motivo de la baja.....	2-54

2.3. Ejército de Tierra

2.3.1. Cursos convocados

2.3.1.1. Número de cursos convocados en el año según el tipo de enseñanza.....	2-55
2.3.1.2. Número de cursos convocados según el número de años académicos.....	2-55

2.3.2. Cursos realizados

2.3.2.1. Número de cursos realizados según el tipo de enseñanza.....	2-56
2.3.2.2. Número de cursos de formación realizados según el grado de la enseñanza.....	2-56
2.3.2.3. Número de cursos realizados según su duración en días.....	2-57
2.3.2.4. Número de solicitantes.....	2-58
2.3.2.5. Número total de alumnos según el sexo.....	2-59
2.3.2.6. Número de alumnos según el origen.....	2-60
2.3.2.7. Número de mujeres alumnas según el origen.....	2-60
2.3.2.8. Número de alumnos según la categoría.....	2-61
2.3.2.9. Número de mujeres alumnas según la categoría.....	2-61
2.3.2.10. Número de alumnos según la edad.....	2-62
2.3.2.11. Número de mujeres alumnas según la edad.....	2-62
2.3.2.12. Número de alumnos según el tipo de cursos que realizan y el sexo.....	2-63
2.3.2.13. Número total de alumnos en formación según la escala.....	2-64
2.3.2.14. Número de mujeres alumnas en formación según la escala.....	2-64
2.3.2.15. Número total de alumnos en cursos de perfeccionamiento según el tipo de personal.....	2-65
2.3.2.16. Número total de mujeres alumnas en cursos de perfeccionamiento según el tipo de personal.....	2-65
2.3.2.17. Número de alumnos que causan baja en los cursos.....	2-66
2.3.2.18. Número de alumnos según el motivo de la baja.....	2-67
2.3.2.19. Número de mujeres alumnas según el motivo de la baja.....	2-69

2.3.3. Cursos finalizados

2.3.3.1. Número de cursos finalizados según el tipo de enseñanza.....	2-70
2.3.3.2. Número de cursos de formación finalizados según el grado de la enseñanza.....	2-70
2.3.3.3. Número de cursos finalizados según su duración en días.....	2-71
2.3.3.4. Número de solicitantes.....	2-72
2.3.3.5. Número total de alumnos según el sexo.....	2-73
2.3.3.6. Número de alumnos según el origen.....	2-74
2.3.3.7. Número de mujeres alumnas según el origen.....	2-74
2.3.3.8. Número de alumnos según la categoría.....	2-75
2.3.3.9. Número de mujeres alumnas según la categoría.....	2-75
2.3.3.10. Número de alumnos según la edad.....	2-76
2.3.3.11. Número de mujeres alumnas según la edad.....	2-76
2.3.3.12. Número de alumnos según el tipo de cursos que realizan y el sexo.....	2-77
2.3.3.13. Número total de alumnos en formación según la escala.....	2-78
2.3.3.14. Número de mujeres alumnas en formación según la escala.....	2-78
2.3.3.15. Número total de alumnos en cursos de perfeccionamiento según el tipo de personal.....	2-79
2.3.3.16. Número total de mujeres alumnas en cursos de perfeccionamiento según el tipo de personal.....	2-79
2.3.3.17. Número de alumnos que causan baja en los cursos.....	2-80
2.3.3.18. Número de alumnos según el motivo de la baja.....	2-81
2.3.3.19. Número de mujeres alumnas según el motivo de la baja.....	2-83

2.4. Armada

2.4.1. Cursos convocados

2.4.1.1. Número de cursos convocados en el año según el tipo de enseñanza.....	2-84
2.4.1.2. Número de cursos convocados según el número de años académicos.....	2-84

2.4.2. Cursos realizados

2.4.2.1. Número de cursos realizados según el tipo de enseñanza.....	2-85
2.4.2.2. Número de cursos de formación realizados según el grado de la enseñanza.....	2-85
2.4.2.3. Número de cursos realizados según su duración en días.....	2-86
2.4.2.4. Número de solicitantes.....	2-87
2.4.2.5. Número total de alumnos según el sexo.....	2-88
2.4.2.6. Número de alumnos según el origen.....	2-89
2.4.2.7. Número de mujeres alumnas según el origen.....	2-89
2.4.2.8. Número de alumnos según la categoría.....	2-90
2.4.2.9. Número de mujeres alumnas según la categoría.....	2-90
2.4.2.10. Número de alumnos según la edad.....	2-91
2.4.2.11. Número de mujeres alumnas según la edad.....	2-91
2.4.2.12. Número de alumnos según el tipo de cursos que realizan y el sexo.....	2-92
2.4.2.13. Número total de alumnos en formación según la escala.....	2-93
2.4.2.14. Número de mujeres alumnas en formación según la escala.....	2-93
2.4.2.15. Número total de alumnos en cursos de perfeccionamiento según el tipo de personal.....	2-94
2.4.2.16. Número total de mujeres alumnas en cursos de perfeccionamiento según el tipo de personal.....	2-94
2.4.2.17. Número de alumnos que causan baja en los cursos.....	2-95
2.4.2.18. Número de alumnos según el motivo de la baja.....	2-96
2.4.2.19. Número de mujeres alumnas según el motivo de la baja.....	2-98

2.4.3. Cursos finalizados

2.4.3.1. Número de cursos finalizados según el tipo de enseñanza.....	2-99
2.4.3.2. Número de cursos de formación finalizados según el grado de la enseñanza.....	2-99
2.4.3.3. Número de cursos finalizados según su duración en días.....	2-100
2.4.3.4. Número de solicitantes.....	2-101
2.4.3.5. Número total de alumnos según el sexo.....	2-102
2.4.3.6. Número de alumnos según el origen.....	2-103
2.4.3.7. Número de mujeres alumnas según el origen.....	2-103
2.4.3.8. Número de alumnos según la categoría.....	2-104
2.4.3.9. Número de mujeres alumnas según la categoría.....	2-104
2.4.3.10. Número de alumnos según la edad.....	2-105
2.4.3.11. Número de mujeres alumnas según la edad.....	2-105
2.4.3.12. Número de alumnos según el tipo de cursos que realizan y el sexo.....	2-106
2.4.3.13. Número total de alumnos en formación según la escala.....	2-107
2.4.3.14. Número de mujeres alumnas en formación según la escala.....	2-107
2.4.3.15. Número total de alumnos en cursos de perfeccionamiento según el tipo de personal.....	2-108
2.4.3.16. Número total de mujeres alumnas en cursos de perfeccionamiento según el tipo de personal.....	2-108
2.4.3.17. Número de alumnos que causan baja en los cursos.....	2-109
2.4.3.18. Número de alumnos según el motivo de la baja.....	2-110
2.4.3.19. Número de mujeres alumnas según el motivo de la baja.....	2-111

2.5. Ejército del Aire y del Espacio

2.5.1. Cursos convocados

2.5.1.1. Número de cursos convocados en el año según el tipo de enseñanza..... 2-112
 2.5.1.2. Número de cursos convocados según el número de años académicos..... 2-112

2.5.2. Cursos realizados

2.5.2.1. Número de cursos realizados según el tipo de enseñanza..... 2-113
 2.5.2.2. Número de cursos de formación realizados según el grado de la enseñanza..... 2-113
 2.5.2.3. Número de cursos realizados según su duración en días..... 2-114
 2.5.2.4. Número de solicitantes..... 2-115
 2.5.2.5. Número total de alumnos según el sexo..... 2-116
 2.5.2.6. Número de alumnos según el origen..... 2-117
 2.5.2.7. Número de mujeres alumnas según el origen..... 2-117
 2.5.2.8. Número de alumnos según la categoría..... 2-118
 2.5.2.9. Número de mujeres alumnas según la categoría..... 2-118
 2.5.2.10. Número de alumnos según la edad..... 2-119
 2.5.2.11. Número de mujeres alumnas según la edad..... 2-119
 2.5.2.12. Número de alumnos según el tipo de cursos que realizan y el sexo..... 2-120
 2.5.2.13. Número total de alumnos en formación según la escala..... 2-121
 2.5.2.14. Número de mujeres alumnas en formación según la escala..... 2-121
 2.5.2.15. Número total de alumnos en cursos de perfeccionamiento según el tipo de personal..... 2-122
 2.5.2.16. Número total de mujeres alumnas en cursos de perfeccionamiento según el tipo de personal..... 2-122
 2.5.2.17. Número de alumnos que causan baja en los cursos..... 2-123
 2.5.2.18. Número de alumnos según el motivo de la baja..... 2-124
 2.5.2.19. Número de mujeres alumnas según el motivo de la baja..... 2-125

2.5.3. Cursos finalizados

2.5.3.1. Número de cursos finalizados según el tipo de enseñanza..... 2-126
 2.5.3.2. Número de cursos de formación finalizados según el grado de la enseñanza..... 2-126
 2.5.3.3. Número de cursos finalizados según su duración en días..... 2-127
 2.5.3.4. Número de alumnos según la categoría..... 2-128
 2.5.3.5. Número total de alumnos según el sexo..... 2-129
 2.5.3.6. Número de alumnos según el origen..... 2-130
 2.5.3.7. Número de mujeres alumnas según el origen..... 2-130
 2.5.3.8. Número de alumnos según la categoría..... 2-131
 2.5.3.9. Número de mujeres alumnas según la categoría..... 2-131
 2.5.3.10. Número de alumnos según la edad..... 2-132
 2.5.3.11. Número de mujeres alumnas según la edad..... 2-132
 2.5.3.12. Número de alumnos según el tipo de cursos que realizan y el sexo..... 2-133
 2.5.3.13. Número total de alumnos en formación según la escala..... 2-134
 2.5.3.14. Número de mujeres alumnas en formación según la escala..... 2-134
 2.5.3.15. Número total de alumnos en cursos de perfeccionamiento según el tipo de personal..... 2-135
 2.5.3.16. Número total de mujeres alumnas en cursos de perfeccionamiento según el tipo de personal..... 2-135
 2.5.3.17. Número de alumnos que causan baja en los cursos..... 2-136
 2.5.3.18. Número de alumnos según el motivo de la baja..... 2-137
 2.5.3.19. Número de mujeres alumnas según el motivo de la baja..... 2-138

3. OTROS CURSOS Y ESTUDIOS (Realizados en otros centros de enseñanza y unidades, centros y organismos)	Pág
3.1. Distribución por Ejércitos y Organismo	
3.1.1. Cursos convocados	
3.1.1.1. Número de cursos convocados en el año según el tipo de centro donde se realiza.....	3-5
3.1.1.2. Número de cursos convocados según el número de años académicos.....	3-5
3.1.2. Cursos realizados	
3.1.2.1. Número de cursos realizados según el tipo de centro donde se realiza.....	3-6
3.1.2.2. Número de cursos realizados según el lugar donde se realiza.....	3-7
3.1.2.3. Número de cursos realizados según su duración en días.....	3-9
3.1.2.4. Número total de alumnos según el sexo.....	3-10
3.1.2.5. Número de alumnos según el tipo de centro donde se realiza y el sexo.....	3-11
3.1.2.6. Número de alumnos según el lugar donde se realiza y el sexo.....	3-12
3.1.2.7. Número de alumnos según el origen.....	3-14
3.1.2.8. Número de mujeres alumnas según el origen.....	3-14
3.1.2.9. Número de alumnos según la categoría.....	3-15
3.1.2.10. Número de mujeres alumnas según la categoría.....	3-15
3.1.2.11. Número de alumnos según la edad.....	3-16
Número de mujeres alumnas según la edad.....	3-16
3.1.3. Cursos finalizados	
3.1.3.1. Número de cursos finalizados según el tipo de centro donde se realiza.....	3-17
3.1.3.2. Número de cursos finalizados según el lugar donde se realiza.....	3-18
3.1.3.3. Número de cursos finalizados según su duración en días.....	3-20
3.1.3.4. Número total de alumnos según el sexo.....	3-21
3.1.3.5. Número de alumnos según el tipo de centro donde se realiza y el sexo.....	3-22
3.1.3.6. Número de alumnos según el lugar donde se realiza y el sexo.....	3-23
3.1.3.7. Número de alumnos según el origen.....	3-25
3.1.3.8. Número de mujeres alumnas según el origen.....	3-25
3.1.3.9. Número de alumnos según la categoría.....	3-26
3.1.3.10. Número de mujeres alumnas según la categoría.....	3-26
3.1.3.11. Número de alumnos según la edad.....	3-27
3.1.3.12. Número de mujeres alumnas según la edad.....	3-27
3.2. Órgano Central de Defensa	
3.2.1. Cursos convocados	
3.2.1.1. Número de cursos convocados en el año según el tipo de centro donde se realiza.....	3-28
3.2.1.2. Número de cursos convocados según el número de años académicos.....	3-29
3.2.2. Cursos realizados	
3.2.2.1. Número de cursos realizados según el tipo de centro donde se realiza.....	3-30
3.2.2.2. Número de cursos realizados según su duración en días.....	3-30
3.2.2.3. Número total de alumnos según el sexo.....	3-31
3.2.2.4. Número de alumnos según el tipo de centro donde se realiza y el sexo.....	3-31
3.2.2.5. Número de alumnos según el origen.....	3-32
3.2.2.6. Número de mujeres alumnas según el origen.....	3-32
3.2.2.7. Número de alumnos según la categoría.....	3-33
3.2.2.8. Número de mujeres alumnas según la categoría.....	3-33
3.2.2.9. Número de alumnos según la edad.....	3-34
3.2.2.10. Número de mujeres alumnas según la edad.....	3-34
3.2.3. Cursos finalizados	
3.2.3.1. Número de cursos finalizados según el tipo de centro donde se realiza.....	3-35
3.2.3.2. Número de cursos finalizados según su duración en días.....	3-35
3.2.3.3. Número total de alumnos según el sexo.....	3-36
3.2.3.4. Número de alumnos según el tipo de centro donde se realiza y el sexo.....	3-36

	Pág
3.2.3.5. Número de alumnos según el origen.....	3-37
3.2.3.6. Número de mujeres alumnas según el origen.....	3-37
3.2.3.7. Número de alumnos según la categoría.....	3-38
3.2.3.8. Número de mujeres alumnas según la categoría.....	3-38
3.2.3.9. Número de alumnos según la edad.....	3-39
3.2.3.10. Número de mujeres alumnas según la edad.....	3-39
3.3. Ejército de Tierra	
3.3.1. Cursos convocados	
3.3.1.1. Número de cursos convocados en el año según el tipo de centro donde se realiza.....	3-40
3.3.1.2. Número de cursos convocados según el número de años académicos.....	3-40
3.3.2. Cursos realizados	
3.3.2.1. Número de cursos realizados según el tipo de centro donde se realiza.....	3-41
3.3.2.2. Número de cursos realizados según su duración en días.....	3-41
3.3.2.3. Número total de alumnos según el sexo.....	3-42
Número de alumnos según el tipo de centro donde se realiza y el sexo.....	3-42
3.3.2.5. Número de alumnos según el origen.....	3-43
3.3.2.6. Número de mujeres alumnas según el origen.....	3-43
3.3.2.7. Número de alumnos según la categoría.....	3-44
3.3.2.8. Número de mujeres alumnas según la categoría.....	3-44
3.3.2.9. Número de alumnos según la edad.....	3-45
3.3.2.10. Número de mujeres alumnas según la edad.....	3-45
3.3.3. Cursos finalizados	
3.3.3.1. Número de cursos finalizados según el tipo de centro donde se realiza.....	3-46
3.3.3.2. Número de cursos finalizados según su duración en días.....	3-46
3.3.3.3. Número total de alumnos según el sexo.....	3-47
3.3.3.4. Número de alumnos según el tipo de centro donde se realiza y el sexo.....	3-47
3.3.3.5. Número de alumnos según el origen.....	3-48
3.3.3.6. Número de mujeres alumnas según el origen.....	3-48
3.3.3.7. Número de alumnos según la categoría.....	3-49
3.3.3.8. Número de mujeres alumnas según la categoría.....	3-49
3.3.3.9. Número de alumnos según la edad.....	3-50
3.3.3.10. Número de mujeres alumnas según la edad.....	3-50
3.4. Armada	
3.4.1. Cursos convocados	
3.4.1.1. Número de cursos convocados en el año según el tipo de centro donde se realiza.....	3-51
3.4.1.2. Número de cursos convocados según el número de años académicos.....	3-51
3.4.2. Cursos realizados	
3.4.2.1. Número de cursos realizados según el tipo de centro donde se realiza.....	3-52
3.4.2.2. Número de cursos realizados según su duración en días.....	3-52
3.4.2.3. Número total de alumnos según el sexo.....	3-53
3.4.2.4. Número de alumnos según el tipo de centro donde se realiza y el sexo.....	3-53
3.4.2.5. Número de alumnos según el origen.....	3-54
3.4.2.6. Número de mujeres alumnas según el origen.....	3-54
3.4.2.7. Número de alumnos según la categoría.....	3-55
3.4.2.8. Número de mujeres alumnas según la categoría.....	3-55
3.4.2.9. Número de alumnos según la edad.....	3-56
3.4.2.10. Número de mujeres alumnas según la edad.....	3-56
3.4.3. Cursos finalizados	
3.4.3.1. Número de cursos finalizados según el tipo de centro donde se realiza.....	3-57
3.4.3.2. Número de cursos finalizados según su duración en días.....	3-57
3.4.3.3. Número total de alumnos según el sexo.....	3-58
3.4.3.4. Número de alumnos según el tipo de centro donde se realiza y el sexo.....	3-58

	Pág
3.4.3.5. Número de alumnos según el origen.....	3-59
3.4.3.6. Número de mujeres alumnas según el origen.....	3-59
3.4.3.7. Número de alumnos según la categoría.....	3-60
3.4.3.8. Número de mujeres alumnas según la categoría.....	3-60
3.4.3.9. Número de alumnos según la edad.....	3-61
3.4.3.10. Número de mujeres alumnas según la edad.....	3-61
3.5. Ejército del Aire y del Espacio	
3.5.1. Cursos convocados	
3.5.1.1. Número de cursos convocados en el año según el tipo de centro donde se realiza.....	3-62
3.5.1.2. Número de cursos convocados según el número de años académicos.....	3-62
3.5.2. Cursos realizados	
3.5.2.1. Número de cursos realizados según el tipo de centro donde se realiza.....	3-63
3.5.2.2. Número de cursos realizados según su duración en días.....	3-63
3.5.2.3. Número total de alumnos según el sexo.....	3-64
3.5.2.4. Número de alumnos según el tipo de centro donde se realiza y el sexo.....	3-64
3.5.2.5. Número de alumnos según el origen.....	3-65
3.5.2.6. Número de mujeres alumnas según el origen.....	3-65
3.5.2.7. Número de alumnos según la categoría.....	3-66
3.5.2.8. Número de mujeres alumnas según la categoría.....	3-66
3.5.2.9. Número de alumnos según la edad.....	3-67
3.5.2.10. Número de mujeres alumnas según la edad.....	3-67
3.5.3. Cursos finalizados	
3.5.3.1. Número de cursos finalizados según el tipo de centro donde se realiza.....	3-68
3.5.3.2. Número de cursos finalizados según su duración en días.....	3-68
3.5.3.5. Número total de alumnos según el sexo.....	3-69
3.5.3.4. Número de alumnos según el tipo de centro donde se realiza y el sexo.....	3-69
3.5.3.5. Número de alumnos según el origen.....	3-70
3.5.3.6. Número de mujeres alumnas según el origen.....	3-70
3.5.3.7. Número de alumnos según la categoría.....	3-71
3.5.3.8. Número de mujeres alumnas según la categoría.....	3-71
3.5.3.9. Número de alumnos según la edad.....	3-72
3.5.3.10. Número de mujeres alumnas según la edad.....	3-72

ÍNDICE DE GRÁFICOS

1. CENTROS DOCENTES MILITARES

Título del Gráfico	Pág
Distribución por Ejércitos u Organismos	
Número de centros de enseñanza, según el tipo de enseñanza que imparten.....	1-5
Porcentaje de profesores según el Ejército u Organismo.....	1-6
Porcentaje de mujeres en el profesorado según el Ejército u Organismo.....	1-7
Profesores extraordinarios y conferenciantes.....	1-8
Porcentaje de personal no docente, por categorías.....	1-8
Capacidad media de las aulas, por Ejércitos u Organismo.....	1-9
Número de bibliotecas y salones de actos, por Ejército u Organismo.....	1-9
Número de instalaciones de prácticas, por Ejércitos u Organismo.....	1-10
Número de instalaciones deportivas.....	1-11
Número de instalaciones recreativas.....	1-12
Dotaciones de los centros.....	1-13
Porcentaje de actividades culturales realizadas.....	1-14

2. CURSOS Y ESTUDIOS REALIZADOS EN CENTROS DOCENTES MILITARES

Titulo del Gráfico	Pág
Distribución por Ejércitos y Organismo	
Cursos convocados:	
Porcentaje de cursos convocados.....	2-7
Porcentaje de cursos realizados.....	2-8
Porcentaje de veces que se ha solicitado el curso.....	2-9
Porcentaje de alumnos que realizan cursos, según el sexo.....	2-10
Porcentaje de alumnos que realizan cursos, según su origen.....	2-11
Porcentaje de alumnos que realizan cursos, según la categoría y el sexo.....	2-12
Número de alumnos que realizan cursos, según la edad y el sexo.....	2-13
Porcentaje de alumnos que realizan cursos, según el tipo de curso.....	2-14
Porcentaje de alumnos que realizan cursos de formación, según el sexo.....	2-15
Porcentaje de alumnos que realizan cursos de perfeccionamiento, según el sexo.....	2-16
Porcentaje de bajas en los cursos realizados distribuidas por Ejército u Órgano Central.....	2-17
Cursos finalizados:	
Porcentaje de cursos finalizados.....	2-20
Porcentaje de alumnos que finalizan cursos, según el sexo.....	2-22
Porcentaje de alumnos que finalizan cursos, según su origen.....	2-24
Porcentaje de alumnos que finalizan cursos, según la categoría y el sexo.....	2-24
Número de alumnos que finalizan cursos, según la edad y el sexo.....	2-25
Porcentaje de alumnos que finalizan cursos, según el tipo de curso.....	2-26
Porcentaje de alumnos que finalizan cursos de formación, según el sexo.....	2-27
Porcentaje de alumnos que realizan cursos de perfeccionamiento, según el sexo.....	2-28
Porcentaje de bajas en los cursos realizados distribuidas por Ejército u Órgano Central.....	2-29
Órgano Central de Defensa	
Cursos realizados:	
Porcentaje de cursos realizados.....	2-34
Porcentaje del número de alumnos en los cursos realizados.....	2-39
Porcentaje de cursos finalizados.....	2-45
Porcentaje del número de alumnos en los cursos finalizados.....	2-50
Ejército de Tierra	
Cursos realizados:	
Porcentaje de cursos realizados.....	2-57
Porcentaje del número de alumnos en los cursos realizados.....	2-63
Porcentaje de cursos finalizados.....	2-71
Porcentaje del número de alumnos en los cursos finalizados.....	2-77
Armada	
Cursos realizados:	
Porcentaje de cursos realizados.....	2-86
Porcentaje del número de alumnos en los cursos realizados.....	2-92
Porcentaje de cursos finalizados.....	2-100
Porcentaje del número de alumnos en los cursos finalizados.....	2-106
Ejército del Aire y del Espacio	
Cursos realizados:	
Porcentaje de cursos realizados.....	2-114
Porcentaje del número de alumnos en los cursos realizados.....	2-120
Porcentaje de cursos finalizados.....	2-127
Porcentaje del número de alumnos en los cursos finalizados.....	2-133

3. OTROS CURSOS Y ESTUDIOS

Título del Gráfico	Pág
Distribución por Ejércitos y Organismos	
Porcentaje de otros cursos y estudios convocados.....	3-5
Porcentaje de otros cursos y estudios realizados, según el tipo de centro.....	3-6
Porcentaje de otros cursos y estudios realizados, según el lugar donde se realiza.....	3-7
Porcentaje de otros cursos y estudios realizados, según el Ejército u Organismo.....	3-9
Porcentaje de alumnos que realizan otros cursos y estudios, según el sexo.....	3-10
Porcentaje de alumnos que realizan otros cursos y estudios, según el tipo de curso.....	3-11
Porcentaje de alumnos que realizan otros cursos y estudios, según el lugar donde se realiza y el sexo.....	3-12
Porcentaje de alumnos que realizan otros cursos y estudios, según su origen.....	3-14
Porcentaje de alumnos que realizan otros cursos y estudios, según la categoría y el sexo.....	3-15
Número de alumnos que realizan otros cursos y estudios, según la edad y el sexo.....	3-16
Porcentaje de otros cursos y estudios finalizados, según el tipo de centro.....	3-17
Porcentaje de otros cursos y estudios finalizados, según el lugar donde se realiza.....	3-18
Porcentaje de otros cursos y estudios finalizados, según el Ejército u Organismo.....	3-20
Porcentaje de alumnos que finalizan otros cursos y estudios, según el sexo.....	3-21
Porcentaje de alumnos que finalizan otros cursos y estudios, según el tipo de curso.....	3-22
Porcentaje de alumnos que finalizan otros cursos y estudios, según el lugar donde se realiza y el sexo.....	3-23
Porcentaje de alumnos que finalizan otros cursos y estudios, según su origen.....	3-25
Porcentaje de alumnos que finalizan otros cursos y estudios, según la categoría y el sexo.....	3-26
Número de alumnos que finalizan otros cursos y estudios, según la edad y el sexo.....	3-27



 <p>GOBIERNO DE ESPAÑA</p>	<p>MINISTERIO DE DEFENSA</p>	<p>SUBSECRETARÍA DE DEFENSA SECRETARÍA GENERAL TÉCNICA</p> <p>SUBDIRECCIÓN GENERAL DE PUBLICACIONES Y PATRIMONIO CULTURAL</p>
---	----------------------------------	---