

MINISTERIO DE DEFENSA

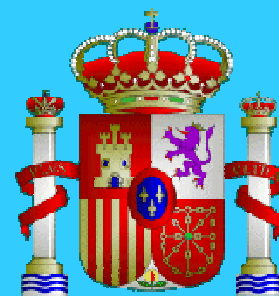

SECRETARÍA GENERAL TÉCNICA

**ESTADÍSTICA DEL
PERSONAL CIVIL FUNCIONARIO AL SERVICIO
DE LA ADMINISTRACIÓN MILITAR**

AÑO 2004

RECURSOS HUMANOS

Mayo, 2005

MINISTERIO DE DEFENSA

SECRETARÍA GENERAL TÉCNICA

SUBDIRECCIÓN GENERAL DE SERVICIOS TÉCNICOS Y
TELECOMUNICACIONES

UNIDAD DE ESTADÍSTICA



PLANESTADEF

**ESTADÍSTICA DEL
PERSONAL CIVIL FUNCIONARIO AL SERVICIO
DE LA ADMINISTRACIÓN MILITAR**

AÑO 2004

Plan Parcial de Personal

Plan Especial de Recursos Humanos

Mayo, 2005

PRESENTACIÓN

Esta publicación tiene como objetivo mostrar aspectos significativos del personal civil funcionario al servicio de la Administración Militar, a través de la información que se encuentra en la base de datos de personal (SIPERDEF) del Ministerio de Defensa.

Hay que tener en cuenta que al igual que cualquier otro registro administrativo, tiene limitaciones, derivadas fundamentalmente de ocasionales retrasos en la anotación de la información y que la calidad de los datos publicados se apoya, tanto en los procesos de depuración y corrección a que han sido sometidos, como en la exactitud con que fueron facilitados por los organismos depositarios de la información.

Esta publicación es susceptible de próximas modificaciones que puedan redundar en una mejora de la información presentada.

La Secretaría General Técnica agradece de nuevo la colaboración de los organismos que han facilitado los datos que ahora se presentan, y se queda abierto a todo tipo de sugerencias que contribuyan a mejorar y completar esta Estadística.

Madrid, Abril de 2005

ÍNDICE GENERAL

	<u>Página</u>
Presentación	I
Índice general.....	III
Introducción	V
Metodología	VII

Tablas estadísticas

1. SITUACIONES ADMINISTRATIVAS

1.1. Resumen general	1-1
----------------------------	-----

2. SERVICIO ACTIVO

2.1. Grupos de clasificación	2-1
2.2. Grupo A.....	2-23
2.3. Grupo B.....	2-27
2.4. Grupo C.....	2-31
2.5. Grupo D.....	2-35
2.6. Grupo E.....	2-39

3. SERVICIOS ESPECIALES

3.1. Resumen por grupos de clasificación.....	3-1
---	-----

4. EXCEDENCIAS

4.1. Resumen por grupos de clasificación.....	4-1
---	-----

5. ALTOS CARGOS

5.1. Resumen general	5-1
----------------------------	-----

6. BAJAS PRODUCIDAS DURANTE EL AÑO

6.1. Resumen general	6-1
----------------------------	-----

Índice de tablas estadísticas

Índice de gráficos

INTRODUCCIÓN

Esta publicación contiene información sobre el personal civil, **funcionario de carrera**, que presta sus servicios en el ámbito del Ministerio de Defensa y están en **alta** administrativa.

Está dividida en varios capítulos:

Un primer capítulo, “Situaciones administrativas”, donde se recogen unas tablas generales del número de funcionarios que hay en las diferentes situaciones administrativas, distribuidos según el grupo al que pertenecen y el sexo de los mismos.

Un segundo capítulo, “Servicio activo”, dedicado a analizar ciertas características, pero sólo del personal que se encuentra en esta situación.

Un tercer capítulo “Servicios especiales” en el que se recogen aquellas características de los funcionarios que se encuentran en estas situaciones.

El cuarto capítulo “Excedencias”, recoge sólo aquellas excedencias en las que se reserva el puesto de trabajo, pues el resto de las excedencias aparecen en la base de datos como bajas.

El quinto capítulo está dedicado a los “Altos cargos”.

El último capítulo recoge las bajas producidas durante el año diferenciando entre las que son definitivas y las que son temporales.

La información que aparece en esta publicación se obtiene de la base de datos del registro de personal del Ministerio de Defensa (SIPERDEF) a fecha 31-12-2004.

METODOLOGÍA

Los datos que se recogen en esta publicación se refieren al personal civil funcionario de carrera al servicio del Ministerio de Defensa.

Esta publicación solo recoge al personal funcionario de carrera que a fecha 31-12-2004 se halla en alguna de las situaciones administrativas que se describen a continuación y figuran como datos de alta en la base de datos de personal.

DEFINICIÓN DE MATERIAS

En lo que se refiere al personal inscrito en la base de datos del registro de personal (SIPERDEF) hay que considerar la siguiente terminología:

Categorías de personal:

El personal civil al servicio del Ministerio de Defensa se divide en las siguientes categorías:

- **Funcionarios de carrera:** son los que, en virtud de nombramiento legal desempeñan servicios de carácter permanente, figuran en las correspondientes plantillas y perciben sueldos o asignaciones fijas con cargo a las consignaciones de personal de los Presupuestos Generales del Estado.
- **Personal laboral:** son aquellos trabajadores al servicio de la Administración, contratados por ésta, con dicho carácter, de acuerdo con la legislación laboral que les será plenamente aplicable.
- **Otro personal:** funcionarios de empleo eventual, de empleo interino, de plazas no escalafonadas, contratados administrativos y personal vario.

Situaciones Administrativas:

De acuerdo con los Reales Decretos 364 y 365/1995, de 10 de marzo, por los que se aprueba el Reglamento General de Ingreso, Provisión de Puestos de Trabajo y Promoción Profesional y el Reglamento de Situaciones Administrativas de los funcionarios de la Administración del Estado, las situaciones administrativas en las que se pueden encontrar los funcionarios son:

- a) Servicio activo.
- b) Servicios especiales.
- c) Servicio en Comunidades Autónomas.
- d) Expectativa de destino.
- e) Excedencia forzosa.
- f) Excedencia para el cuidado de hijos.
- g) Excedencia voluntaria por servicios en el sector público.
- h) Excedencia voluntaria por interés particular.
- i) Excedencia voluntaria por agrupación familiar.
- j) Excedencia voluntaria incentivada.
- k) Suspensión de funciones.

También se incluye como una situación administrativa a aquellos funcionarios que son nombrados altos cargos.

Hay que tener en cuenta que el personal analizado en el primer capítulo de esta publicación, es aquel que se encuentra en una de las situaciones administrativas que anteriormente se han señalado y que además producen una situación de alta en el puesto de trabajo, o de reserva del mismo.

Servicio Activo:

Se considera servicio activo (según los Reales Decretos mencionados):

- a) Cuando desempeñen un puesto que, conforme a la correspondiente relación de puestos de trabajo, esté adscrito a los funcionarios comprendidos en el ámbito de la aplicación de la Ley 30/1984, de 2 de agosto, de Medidas para la Reforma de la Función Pública.
- b) ...
- c) Cuando se encuentren en comisión de servicios.
- d) Cuando presten servicios en puestos de trabajo de niveles incluidos en el intervalo correspondiente a su Cuerpo o Escala en los Gabinetes de la Presidencia del Gobierno, de los Ministros o de los Secretarios de Estado y opten por permanecer en esta situación, conforme al artículo 29.2.i) de la Ley 30/1984, de 2 de agosto, de Medidas para la Reforma de la Función Pública.
- e) f) g) h) ...
- i) Cuando cesen en un puesto de trabajo por haber obtenido otro, mediante procedimiento de provisión de puesto de trabajo, durante el plazo posesorio.
- j) Cuando se encuentren en las dos primeras fases de reasignación de efectivos.
- k) Cuando, por razón de su condición de funcionario exigida por disposición legal, presten servicios en Organismos o Entes públicos.
- l) En el supuesto de cesación progresiva de actividades.

Jubilación forzosa.

(Art. 33 de la Ley 30/1084 de 2 de agosto, de Medidas para la Reforma de la Función Pública)

La jubilación forzosa de los funcionarios públicos se declarará de oficio al cumplir los sesenta y cinco años de edad.

No obstante lo dispuesto en el párrafo anterior, tal declaración no se producirá hasta el momento en que los funcionarios cesen en la situación de servicio activo, en aquellos supuestos en que voluntariamente prolonguen su permanencia en la misma hasta, como máximo, los setenta años de edad. Las Administraciones Públicas dictarán las normas de procedimiento necesarias para el ejercicio de este derecho)

De lo dispuesto en el párrafo anterior quedan exceptuados los funcionarios de aquellos cuerpos y escalas que tengan normas específicas de jubilación.

Jubilación anticipada incentivada.

(Art. 34 de la Ley 30/1084 de 2 de agosto, de Medidas para la Reforma de la Función Pública)

1. Los funcionarios afectados por un proceso de reasignación de efectivos que se encuentren en las situaciones de expectativa de destino o de excedencia forzosa, como consecuencia de un Plan de Empleo, podrán solicitar la jubilación voluntaria anticipada, en las condiciones establecidas en el Régimen de Seguridad Social en que estén encuadrados, siempre que tengan cumplidos sesenta años de edad, acrediten, al menos treinta años de servicios y reúnan los requisitos exigidos en dicho régimen.
2. Los funcionarios que se acojan a esta jubilación tendrán derecho a percibir por una sola vez una indemnización cuya cuantía será fijada por el Gobierno según su edad y retribuciones íntegras correspondientes a la última mensualidad completa devengada, con exclusión, en su caso, del complemento específico y de la productividad, referida a doce mensualidades.
3. Corresponde al Ministerio de Administraciones Públicas acordar la jubilación voluntaria incentivada.

Grupos de clasificación del personal funcionario:

Los cuerpos, escalas, clases y categorías de los funcionarios al servicio de las Administraciones Públicas se agruparán, de acuerdo con la titulación exigida para su ingreso, en las siguientes categorías:

- *Grupo A*: Título de Doctor, Licenciado, Ingeniero, Arquitecto o equivalente.
- *Grupo B*: Título de Ingeniero Técnico, Diplomado Universitario, Arquitecto Técnico, Formación Profesional de tercer grado o equivalente.
- *Grupo C*: Título de Bachiller, Formación Profesional de segundo grado o equivalente.
- *Grupo D*: Título de Graduado Escolar, Formación Profesional de primer grado o equivalente.
- *Grupo E*: Certificado de Escolaridad.

Los puestos de trabajo se clasifican en 30 niveles. Los intervalos de los niveles de puestos de trabajo que corresponden a cada cuerpo o escala, de acuerdo con el grupo, en el que figuren clasificados son los siguientes:

<u>Cuerpo o Escala</u>	<u>Nivel mínimo</u>	<u>Nivel máximo</u>
Grupo A	22	30
Grupo B	18	26
Grupo C	14	22
Grupo D	12	18
Grupo E	10	14

OBTENCIÓN DE LOS DATOS

Los datos se obtienen directamente de la base de datos del registro de personal (SIPERDEF) a fecha 31-12-2004. En esta base de datos se inscribe a todo el personal al servicio del Ministerio de Defensa y la anotación de todos los actos que afectan a la vida administrativa de los mismos. Los campos de la base de datos del personal funcionario de carrera analizados son los siguientes:

D.N.I.
Fecha de Nacimiento
Fecha de ingreso en el Ministerio de Defensa.
Fecha de toma de posesión del puesto de trabajo
Fecha de la última situación administrativa.
Grupo de pertenencia del funcionario.
Nivel del complemento de destino
Forma de ocupación.
Situación administrativa.
Unidad de destino.
CC. AA.
Provincia.
Sexo.
Antigüedad en la Administración.

CARACTERÍSTICAS ANALIZADAS

- Grupo de pertenencia.
 - A
 - B
 - C
 - D
 - E
- Nivel del complemento de destino.
- Unidad de destino.
- Sexo.
 - H= Varones
 - M= Mujeres
- Comunidad Autónoma.
- Provincia
- Edad del funcionario.
- Antigüedad.

En el primer capítulo se presentan tablas de situaciones administrativas en función de dos variables: grupo de pertenencia y sexo. No se estudian más variables, como el nivel de complemento de destino, la provincia, destino, etc., porque de los funcionarios que se encuentran en servicios especiales o en excedencia se desconocen estas características, con lo cual aparecerían datos solamente de la situación de servicio activo, y la información presentada en este primer capítulo sería redundante con la presentada en el segundo capítulo.

Símbolos utilizados:

- “..” Datos no disponibles.
- “0” ó “-“ Valor nulo.

TABLAS ESTADÍSTICAS

1. SITUACIONES ADMINISTRATIVAS

1. Situaciones administrativas.**1.1. Resumen general.****1.1.1. Estudio por el tipo de situación.****1.1.1.1. Número de funcionarios distribuidos según el grupo de pertenencia.**

GRUPOS	TOTAL	SERVICIO ACTIVO	SERVICIOS ESPECIALES	EXCEDENCIA CON RESERVA PUESTO	ALTOS CARGOS
TOTAL	6.826	6.777	18	21	10
Grupo A.....	313	298	5	-	10
Grupo B.....	318	318	-	-	-
Grupo C.....	2.564	2.549	7	8	-
Grupo D.....	3.608	3.589	6	13	-
Grupo E.....	23	23	-	-	-

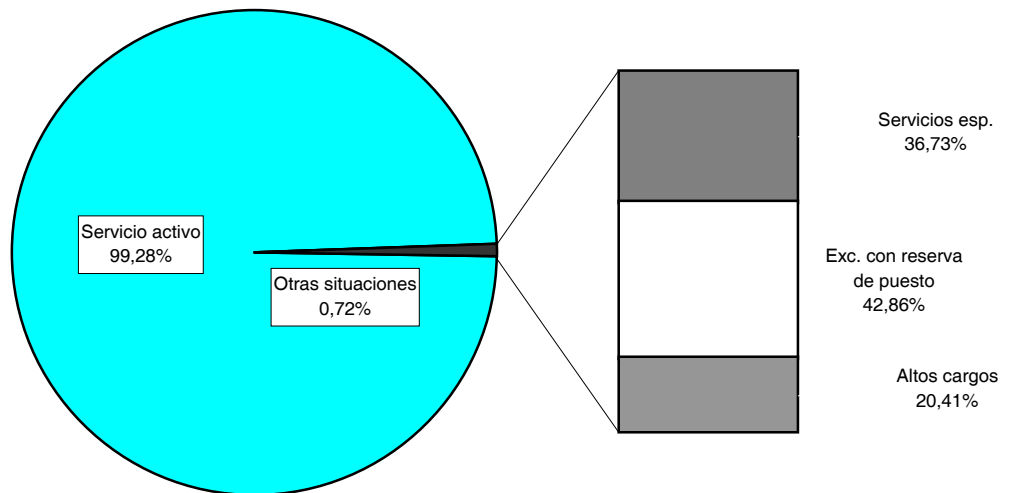
Porcentaje de funcionarios de carrera distribuidos según el tipo de situación

1.1.1. Estudio por el tipo de situación.

1.1.1.2. Número de funcionarios distribuidos según el sexo.

SEXO	TOTAL	SERVICIO ACTIVO	SERVICIOS ESPECIALES	EXCEDENCIA CON RESERVA PUESTO	ALTOS CARGOS
TOTAL.....	6.826	6.777	18	21	10
Varones.....	2.873	2.852	10	2	9
Mujeres.....	3.953	3.925	8	19	1

Porcentaje de funcionarios de carrera distribuidos según el sexo

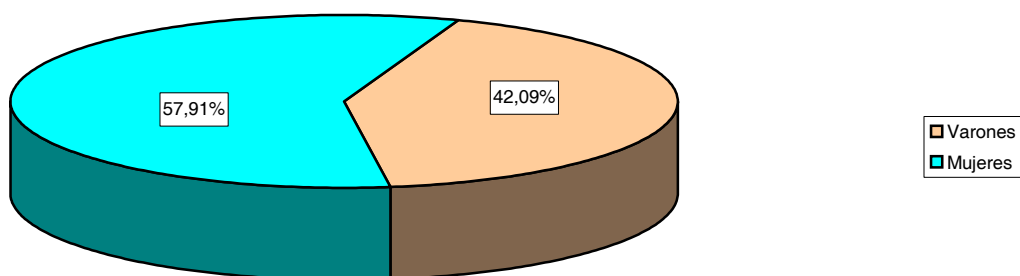

Porcentaje de funcionarios de carrera distribuidos por el sexo y el tipo de situación

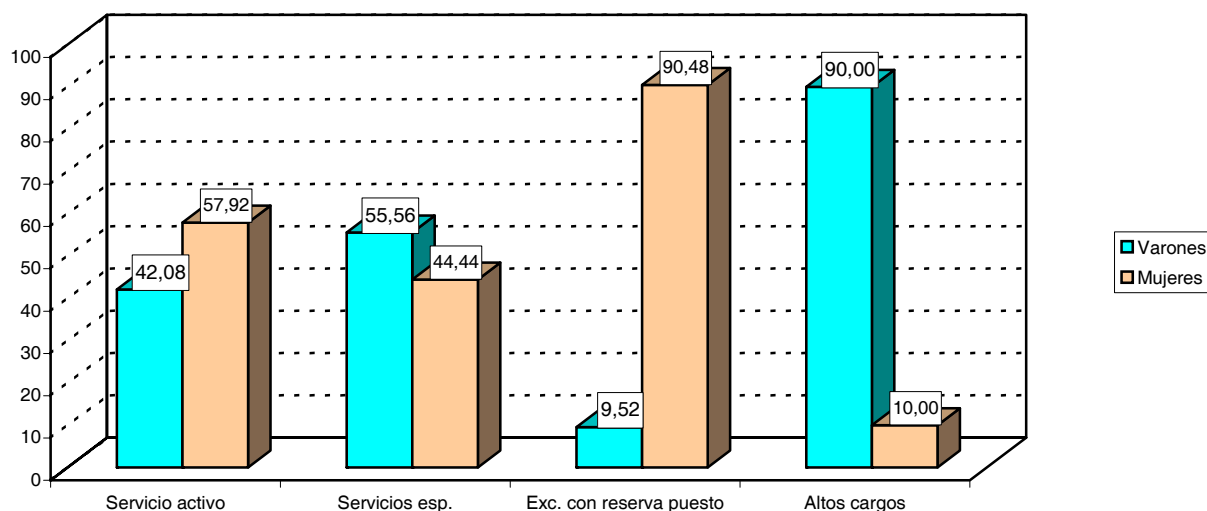

2. SERVICIO ACTIVO

2. Servicio Activo.

2.1. Grupos de clasificación.

2.1.1. Resumen general.

2.1.1.1. Número de funcionarios distribuidos según el nivel de complemento de destino.

NIVELES	TOTAL	GRUPOS				
		A	B	C	D	E
TOTAL	6.777	298	318	2.549	3.589	23
30.....	19	19	-	-	-	-
29.....	20	19	1	-	-	-
28.....	66	66	-	-	-	-
27.....	17	17	-	-	-	-
26.....	214	117	96	1	-	-
25.....	3	1	2	-	-	-
24.....	183	47	136	-	-	-
23.....	1	-	1	-	-	-
22.....	122	2	41	79	-	-
20.....	170	-	11	159	-	-
19.....	288	-	-	288	-	-
18.....	872	-	15	460	397	-
17.....	351	-	-	15	336	-
16.....	913	-	-	436	477	-
15.....	358	-	-	71	287	-
14.....	2.085	-	-	1.012	1.060	13
13.....	27	-	-	-	27	-
12.....	976	-	-	-	973	3
10.....	7	-	-	-	-	7
No consta.....	85	10	15	28	32	-

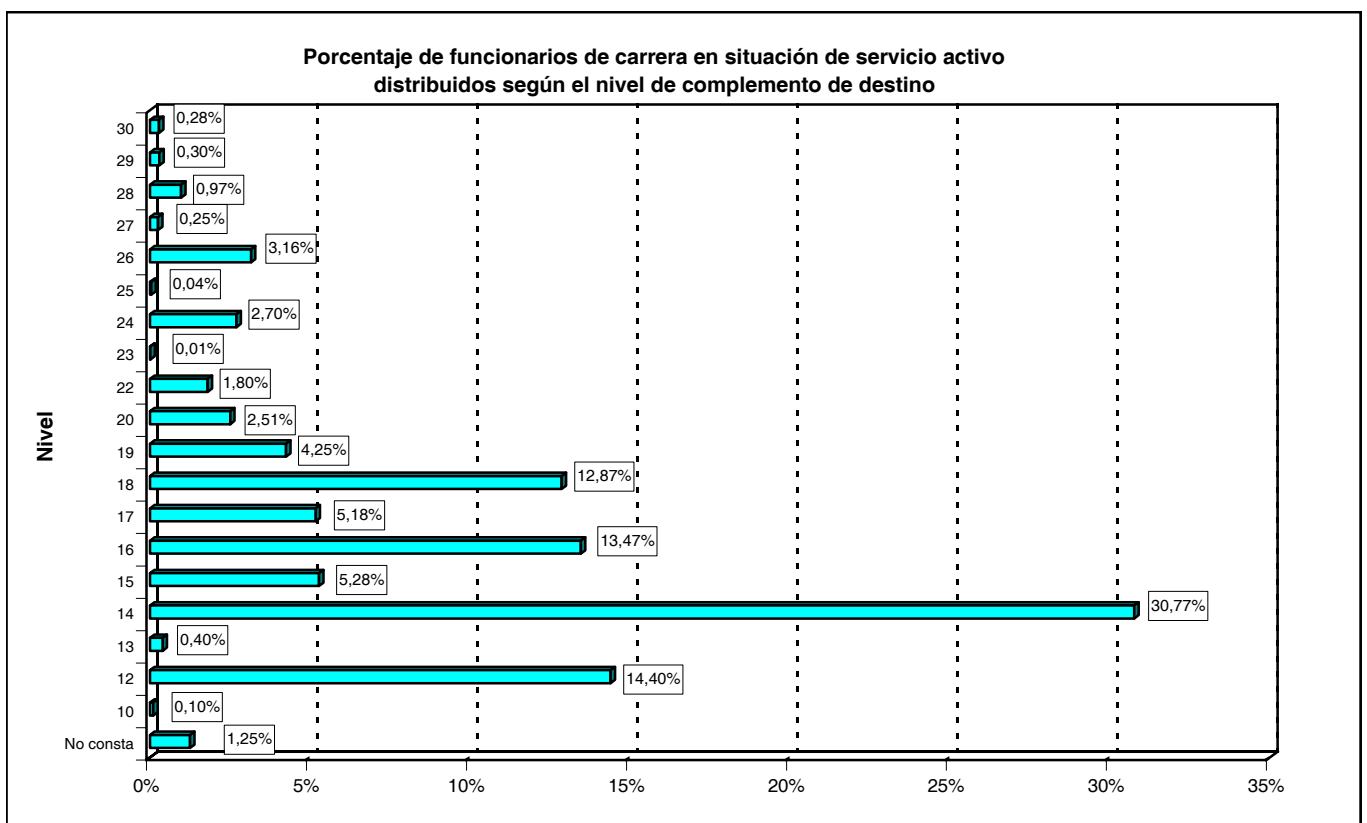

2.1.1. Resumen general.

2.1.1.2. Número de funcionarios distribuidos según el destino.

DESTINOS	TOTAL	GRUPOS				
		A	B	C	D	E
TOTAL.....	6.777	298	318	2.549	3.589	23
Unidades dependientes directamente del Ministro.....	85	7	2	25	51	-
Estado Mayor de la Defensa.....	82	-	1	22	59	-
Secretaría de Estado.....	279	22	20	103	134	-
Subsecretaría.....	1.374	48	80	480	765	1
Ejército de Tierra.....	1.432	19	16	557	840	-
Armada.....	1.636	10	70	530	1.011	15
Ejército del Aire.....	883	4	7	422	450	-
Unidades ajenas al MINISDEF.....	65	5	7	21	32	-
Organismos Autónomos:						
Instituto Nacional Técnica Aeroespacial (INTA).....	467	148	77	199	40	3
Instituto Social Fuerzas Armadas (ISFAS).....	277	6	10	121	140	-
Instituto Vivienda Fuerzas Armadas (INVIFAS).....	121	14	23	42	40	2
Gerencia de Infraestructura.....	30	7	2	8	13	-
Canal de Experiencias Hidrodinámicas de El Pardo.....	24	8	2	9	3	2
Servicio Militar de Construcciones.....	7	-	-	6	1	-
Fondo de Explotación de Servicios de Cría Caballar.....	15	-	1	4	10	-

2.1.1. Resumen general.

2.1.1.3. Número de funcionarios distribuidos según la forma de ocupación del puesto de trabajo.

FORMA DE OCUPACIÓN	TOTAL	GRUPOS				
		A	B	C	D	E
TOTAL	6.777	298	318	2.549	3.589	23
Concurso de méritos.....	3.092	112	182	797	1.992	9
Comisión de servicios.....	497	20	26	186	265	-
Desempeño provisional.....	11	5	1	3	2	-
Resoluc.admva. o ejecuc.sentencia (provis.).....	19	-	-	5	14	-
Funcionarización.....	1.007	2	1	666	338	-
Integración.....	30	-	-	29	1	-
Libre designación.....	220	78	1	39	102	-
Nombramiento en puesto eventual.....	2	2	-	-	-	-
Nombramiento nuevo ingreso.....	829	51	58	133	574	13
Nuevo ingreso manteniendo puesto anterior en c.e.....	178	-	4	174	-	-
Permuta.....	23	1	-	-	22	-
Promoción interna - funcionarios.....	397	7	38	349	3	-
Resolución admva. o ejecuc. sentencia.....	2	-	-	2	-	-
Redistribución de efectivos - destino definitivo.....	141	3	-	36	101	1
Reasignación Efectivos (P. Empleo).....	32	-	-	14	18	-
Reincorporación a puesto reservado.....	123	3	4	57	59	-
Adscripción provis.cese/remoc/sup.pto.....	32	9	-	17	6	-
Reingreso provisional (excedencias).....	3	-	-	3	-	-
Adscripción provisional - reingreso servicio activo.....	30	1	1	9	19	-
Reingreso a puesto reservado.....	103	1	2	30	70	-
Resolución admva./resolución sentencia.....	5	2	-	-	3	-
No consta.....	1	1	-	-	-	-

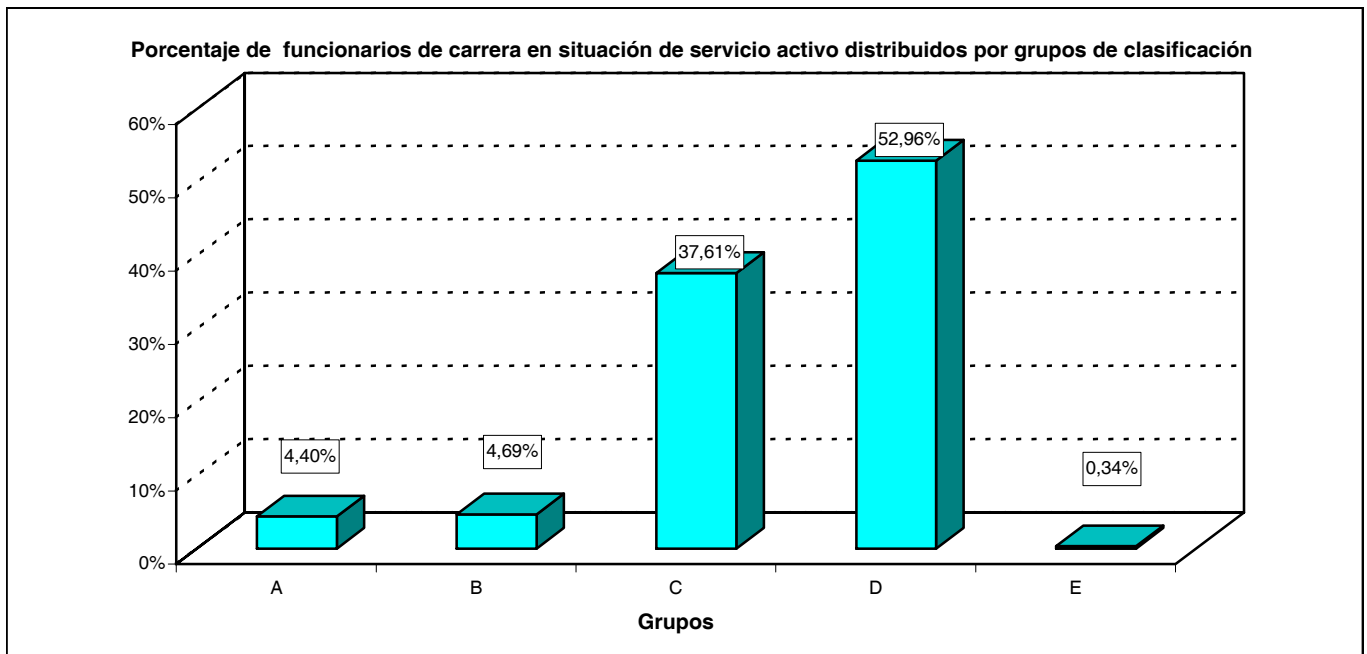

2.1.1. Resumen general.

2.1.1.4. Número de funcionarios distribuidos según la Comunidad Autónoma.

COMUNIDAD AUTÓNOMA	TOTAL	GRUPOS				
		A	B	C	D	E
TOTAL	6.777	298	318	2.549	3.589	23
Andalucía.....	883	5	45	281	547	5
Aragón.....	331	2	5	133	191	-
Asturias (Principado de).....	21	-	-	11	10	-
Baleares (Islas).....	83	-	-	36	47	-
Canarias.....	203	-	3	51	147	2
Cantabria.....	18	-	-	10	8	-
Castilla y León.....	320	2	5	129	184	-
Castilla-La Mancha.....	132	3	3	55	71	-
Cataluña.....	106	2	-	42	62	-
Ceuta.....	56	-	-	21	35	-
Comunidad Valenciana.....	175	2	6	66	101	-
Extremadura.....	40	-	1	14	25	-
Galicia.....	545	1	11	180	353	-
Madrid (Comunidad de).....	3.291	281	218	1.334	1.446	12
Melilla.....	31	-	-	10	21	-
Murcia (Región de).....	465	-	20	145	296	4
Navarra (Comunidad Foral de).....	16	-	-	2	14	-
País Vasco.....	41	-	-	19	22	-
Rioja (La).....	14	-	1	7	6	-
Extranjero.....	6	-	-	3	3	-

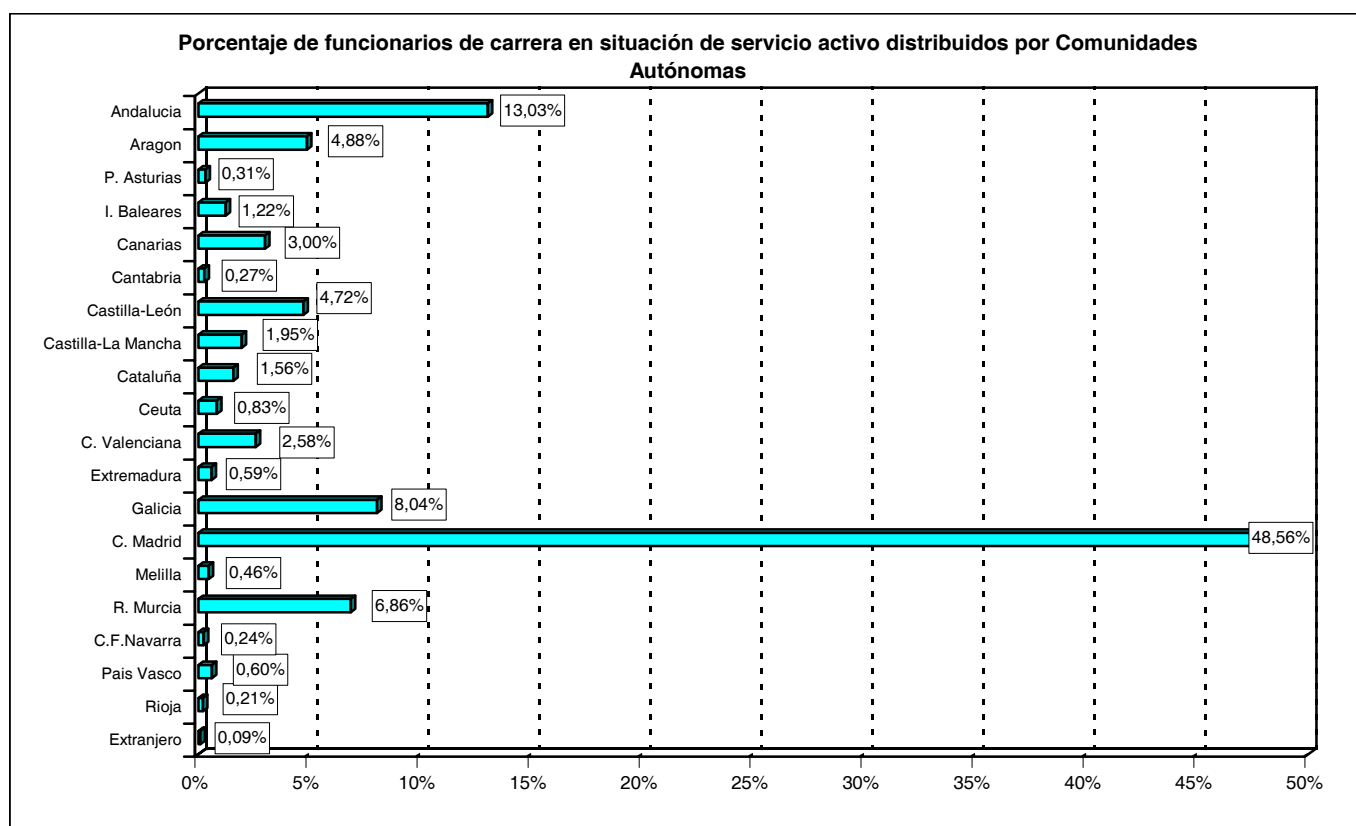

2.1.1. Resumen general.

2.1.1.5. Número de funcionarios distribuidos según la provincia.

PROVINCIAS	TOTAL	GRUPOS				
		A	B	C	D	E
TOTAL	6.777	298	318	2.549	3.589	23
Álava.....	6	-	-	1	5	-
Albacete.....	54	-	2	28	24	-
Alicante.....	12	-	-	4	8	-
Almería.....	14	-	-	4	10	-
Asturias.....	21	-	-	11	10	-
Ávila.....	9	1	-	3	5	-
Badajoz.....	31	-	1	7	23	-
Barcelona.....	79	2	-	29	48	-
Burgos.....	119	-	2	44	73	-
Cáceres.....	9	-	-	7	2	-
Cádiz.....	500	2	38	138	317	5
Cantabria.....	18	-	-	10	8	-
Castellón de la Plana.....	12	-	-	2	10	-
Ceuta.....	56	-	-	21	35	-
Ciudad Real.....	15	2	-	4	9	-
Córdoba.....	32	-	-	18	14	-
Coruña, A.....	453	1	11	146	295	-
Cuenca.....	6	-	-	1	5	-
Girona.....	12	-	-	7	5	-
Granada.....	74	-	-	26	48	-
Guadalajara.....	25	1	-	16	8	-
Guipúzcoa.....	15	-	-	8	7	-
Huelva.....	9	-	-	3	6	-
Huesca.....	21	-	-	7	14	-
Illes Balears.....	83	-	-	36	47	-
Jaén.....	12	-	-	2	10	-
León.....	36	-	-	5	31	-
Lleida.....	6	-	-	2	4	-
Lugo.....	7	-	-	4	3	-
Madrid.....	3.291	281	218	1.334	1.446	12
Málaga.....	42	-	1	17	24	-
Melilla.....	31	-	-	10	21	-
Murcia.....	465	-	20	145	296	4
Navarra.....	16	-	-	2	14	-
Ourense.....	11	-	-	3	8	-
Palencia.....	6	-	-	2	4	-
Palmas, Las.....	143	-	2	43	96	2
Pontevedra.....	74	-	-	27	47	-
Rioja, La.....	14	-	1	7	6	-
Salamanca.....	32	-	-	13	19	-
Santa Cruz de Tenerife.....	60	-	1	8	51	-
Segovia.....	27	1	1	16	9	-
Sevilla.....	200	3	6	73	118	-
Soria.....	6	-	-	4	2	-
Tarragona.....	9	-	-	4	5	-
Teruel.....	2	-	-	-	2	-
Toledo.....	32	-	1	6	25	-
Valencia.....	151	2	6	60	83	-
Valladolid.....	77	-	2	40	35	-
Vizcaya.....	20	-	-	10	10	-
Zamora.....	8	-	-	2	6	-
Zaragoza.....	308	2	5	126	175	-
Extranjero.....	6	-	-	3	3	-

2.1.2. Estudio por la edad.

2.1.2.1. Número de funcionarios distribuidos según el grupo de pertenencia.

GRUPOS	TOTAL	EDAD									
		De 18 a 23 años	De 24 a 29 años	De 30 a 35 años	De 36 a 41 años	De 42 a 47 años	De 48 a 53 años	De 54 a 59 años	De 60 a 65 años	Mayor de 65 años	No consta
TOTAL.....	6.777	2	38	254	1.085	2.025	1.793	1.124	410	45	1
Grupo A.....	298	-	1	13	42	54	80	60	42	6	-
Grupo B.....	318	1	7	17	61	78	64	61	27	2	-
Grupo C.....	2.549	-	5	64	365	829	700	399	164	23	-
Grupo D.....	3.589	1	25	160	617	1.063	948	596	164	14	1
Grupo E.....	23	-	-	-	-	1	1	8	13	-	-

2.1.2. Estudio por la edad.

2.1.2.2. Número de funcionarios distribuidos según el nivel de complemento de destino.

NIVELES	TOTAL	EDAD									
		De 18 a 23 años	De 24 a 29 años	De 30 a 35 años	De 36 a 41 años	De 42 a 47 años	De 48 a 53 años	De 54 a 59 años	De 60 a 65 años	Mayor de 65 años	No consta
TOTAL.....	6.777	2	38	254	1.085	2.025	1.793	1.124	410	45	1
30.....	19	-	-	-	4	-	6	4	5	-	-
29.....	20	-	-	-	-	3	6	7	4	-	-
28.....	66	-	1	1	3	10	19	18	10	4	-
27.....	17	-	-	-	3	5	6	3	-	-	-
26.....	214	-	-	3	22	54	49	47	35	4	-
25.....	3	-	-	1	-	-	1	-	1	-	-
24.....	183	1	2	20	38	40	43	31	8	-	-
23.....	1	-	-	-	-	-	-	1	-	-	-
22.....	122	-	2	3	26	29	26	25	10	1	-
20.....	170	-	-	3	12	39	42	46	25	3	-
19.....	288	-	4	15	33	68	87	66	14	1	-
18.....	872	-	3	10	99	216	262	189	84	9	-
17.....	351	-	-	7	20	90	95	124	14	-	1
16.....	913	-	1	35	115	285	280	138	47	12	-
15.....	358	1	16	36	53	78	83	61	26	4	-
14.....	2.085	-	5	62	388	789	552	213	69	7	-
13.....	27	-	-	2	7	9	7	2	-	-	-
12.....	976	-	3	51	239	289	214	139	41	-	-
10.....	7	-	-	-	-	1	1	-	5	-	-
No consta.....	85	-	1	5	23	20	14	10	12	-	-

2.1.2. Estudio por la edad.

2.1.2.3. Número de funcionarios distribuidos según el destino.

DESTINOS	TOTAL	EDAD									
		De 18 a 23 años	De 24 a 29 años	De 30 a 35 años	De 36 a 41 años	De 42 a 47 años	De 48 a 53 años	De 54 a 59 años	De 60 a 65 años	Mayor de 65 años	No consta
TOTAL	6.777	2	38	254	1.085	2.025	1.793	1.124	410	45	1
Unid. dependientes del Ministro.....	85	-	-	5	15	28	20	12	2	3	-
Estado Mayor de la Defensa.....	82	-	-	3	16	27	21	11	3	1	-
Secretaría de Estado.....	279	-	-	17	37	83	84	35	22	1	-
Subsecretaría.....	1.374	-	3	44	239	458	352	207	65	6	-
Ejército de Tierra.....	1.432	-	6	36	267	522	375	170	48	8	-
Armada.....	1.636	2	22	89	215	368	415	387	125	12	1
Ejército del Aire.....	883	-	1	29	160	277	227	128	56	5	-
Unidades ajenas al MINISDEF..	65	-	1	5	26	17	12	3	1	-	-
Organismos Autónomos:											
INTA.....	467	-	4	18	50	86	149	100	53	7	-
ISFAS.....	277	-	1	2	41	104	80	33	14	2	-
INVIFAS.....	121	-	-	3	12	39	38	16	13	-	-
Gerencia de Infraestructura..	30	-	-	2	1	5	10	10	2	-	-
Canal Exp. Hidrod. El Pardo.	24	-	-	-	3	3	6	9	3	-	-
Servicio Mil.Construcc.....	7	-	-	-	2	4	1	-	-	-	-
Fondo Expl. Cría Caball.....	15	-	-	1	1	4	3	3	3	-	-

2.1.2. Estudio por la edad.

2.1.2.4. Número de funcionarios distribuidos según la forma de ocupación del puesto de trabajo.

FORMA DE OCUPACIÓN	TOTAL	EDAD									
		De 18 a 23 años	De 24 a 29 años	De 30 a 35 años	De 36 a 41 años	De 42 a 47 años	De 48 a 53 años	De 54 a 59 años	De 60 a 65 años	Mayor de 65 años	No consta
TOTAL	6.777	2	38	254	1.085	2.025	1.792	1.124	410	45	1
Concurso de méritos.....	3.092	-	3	79	406	823	872	622	260	26	1
Comisión de servicios.....	497	-	2	28	133	177	104	36	17	-	-
Desempeño provisional.....	11	-	-	1	3	3	2	1	1	-	-
Res.admtva. o ejec.sent. (prov.)	19	-	-	1	9	2	5	2	-	-	-
Funcionarización.....	1.007	-	-	2	130	441	348	70	16	-	-
Integración.....	30	-	-	-	-	1	2	17	7	3	-
Libre designación.....	220	-	1	9	23	62	56	45	18	6	-
Nombram. en puesto eventual...	2	-	-	-	2	-	-	-	-	-	-
Nombram. nuevo ingreso.....	829	2	26	85	132	163	160	195	60	6	-
Nuevo ingr.mant.pto.ant.en c.e..	178	-	-	11	43	59	45	16	4	-	-
Permuta.....	23	-	3	4	3	10	2	1	-	-	-
Prom. interna - funcionarios.....	397	-	2	21	100	130	100	40	4	-	-
Res. admtva. o ejec. sent.....	2	-	-	-	-	-	1	1	-	-	-
Redistr. efectivos-dest. defin.....	141	-	-	-	17	49	34	29	11	1	-
Reassign. efectivos (P. Emp.)....	32	-	-	-	2	5	11	11	2	1	-
Reincorp. a pto. reservado.....	123	-	-	5	29	40	25	19	5	-	-
Adscr.prov.cese/rem/sup.pto.....	32	-	-	-	1	3	8	16	4	-	-
Reingreso provisional (exced.)..	3	-	-	-	1	1	1	-	-	-	-
Adscr.prov. - reingr.serv.act.....	30	-	1	1	4	17	4	1	1	1	-
Reingreso a pto. reservado.....	103	-	-	7	47	38	10	1	-	-	-
Res. admtva./res. sentencia.....	5	-	-	-	-	1	2	1	-	1	-
No consta.....	1	-	-	-	-	-	1	-	-	-	-

2.1.2. Estudio por la edad.

2.1.2.5. Número de funcionarios distribuidos según la Comunidad Autónoma.

COMUNIDAD AUTÓNOMA	TOTAL	EDAD									
		De 18 a 23 años	De 24 a 29 años	De 30 a 35 años	De 36 a 41 años	De 42 a 47 años	De 48 a 53 años	De 54 a 59 años	De 60 a 65 años	Mayor de 65 años	No consta
TOTAL	6.777	2	38	254	1.085	2.025	1.793	1.124	410	45	1
Andalucía.....	883	1	11	44	138	229	223	164	65	8	-
Aragón.....	331	-	-	8	79	133	82	25	4	-	-
Asturias (Principado de).....	21	-	-	-	2	5	7	6	1	-	-
Baleares (Islas).....	83	-	1	3	12	24	23	12	8	-	-
Canarias.....	203	-	1	8	32	53	53	36	18	2	-
Cantabria.....	18	-	-	-	1	9	1	6	1	-	-
Castilla y León.....	320	-	1	-	49	116	110	36	8	-	-
Castilla-La Mancha.....	132	-	-	7	34	46	30	13	2	-	-
Cataluña.....	106	-	-	2	13	35	37	14	5	-	-
Ceuta.....	56	-	-	2	17	20	14	1	1	1	-
Comunidad Valenciana.....	175	-	1	2	27	53	51	36	5	-	-
Extremadura.....	40	-	-	-	8	15	9	5	3	-	-
Galicia.....	545	1	9	43	83	130	152	100	25	2	-
Madrid (Comunidad de).....	3.291	-	11	118	503	1.000	876	520	239	24	-
Melilla.....	31	-	-	5	9	8	3	3	1	2	-
Murcia (Región de).....	465	-	2	12	63	122	104	136	22	3	1
Navarra (Comunidad Foral de).....	16	-	1	-	1	5	3	5	1	-	-
País Vasco.....	41	-	-	-	10	15	10	5	1	-	-
Rioja (La).....	14	-	-	-	4	5	4	1	-	-	-
Extranjero.....	6	-	-	-	-	2	1	-	-	3	-

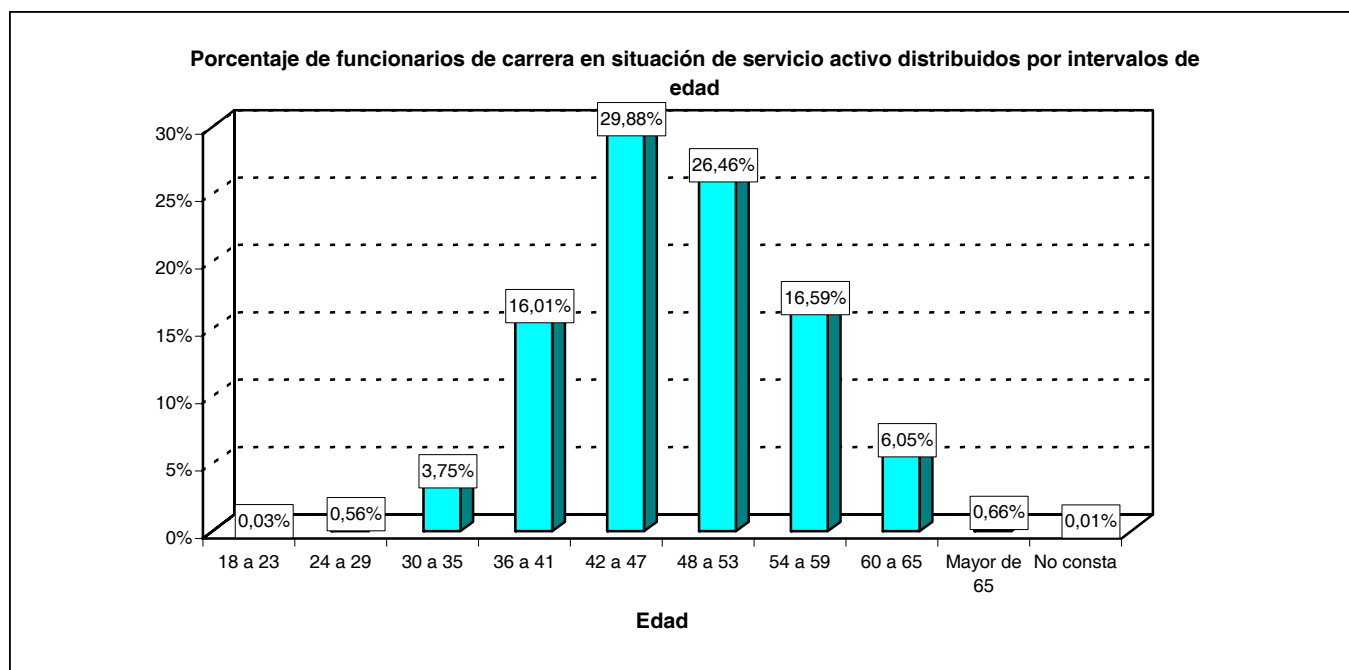

2.1.2. Estudio por la edad.

2.1.2.6. Número de funcionarios distribuidos según la provincia.

PROVINCIAS	TOTAL	EDAD									
		De 18 a 23 años	De 24 a 29 años	De 30 a 35 años	De 36 a 41 años	De 42 a 47 años	De 48 a 53 años	De 54 a 59 años	De 60 a 65 años	Mayor de 65 años	No consta
TOTAL	6.777	2	38	254	1.085	2.025	1.793	1.124	410	45	1
Álava.....	6	-	-	-	-	3	2	1	-	-	-
Albacete.....	54	-	-	4	22	17	8	3	-	-	-
Alicante.....	12	-	-	-	2	7	2	1	-	-	-
Almería.....	14	-	-	-	3	4	5	2	-	-	-
Asturias.....	21	-	-	-	2	5	7	6	1	-	-
Ávila.....	9	-	-	-	3	5	1	-	-	-	-
Badajoz.....	31	-	-	-	7	10	7	5	2	-	-
Barcelona.....	79	-	-	2	10	23	29	11	4	-	-
Burgos.....	119	-	1	-	14	55	31	15	3	-	-
Cáceres.....	9	-	-	-	1	5	2	-	1	-	-
Cádiz.....	500	1	11	39	75	111	106	104	47	6	-
Cantabria.....	18	-	-	-	1	9	1	6	1	-	-
Castellón de la Plana.....	12	-	-	-	3	6	1	2	-	-	-
Ceuta.....	56	-	-	2	17	20	14	1	1	1	-
Ciudad Real.....	15	-	-	-	2	3	6	4	-	-	-
Córdoba.....	32	-	-	-	3	14	12	2	1	-	-
Coruña, A.....	453	1	9	36	65	100	132	88	21	1	-
Cuenca.....	6	-	-	-	3	1	2	-	-	-	-
Girona.....	12	-	-	-	2	5	3	2	-	-	-
Granada.....	74	-	-	2	19	18	18	14	2	1	-
Guadalajara.....	25	-	-	1	2	11	6	4	1	-	-
Guipúzcoa.....	15	-	-	-	-	7	6	2	-	-	-
Huelva.....	9	-	-	-	2	2	4	1	-	-	-
Huesca.....	21	-	-	-	5	10	4	2	-	-	-
Illes Balears.....	83	-	1	3	12	24	23	12	8	-	-
Jaén.....	12	-	-	-	2	8	1	-	1	-	-
León.....	36	-	-	-	4	15	13	4	-	-	-
Lleida.....	6	-	-	-	-	2	2	1	1	-	-
Lugo.....	7	-	-	1	1	4	-	-	1	-	-
Madrid.....	3.291	-	11	118	503	1.000	876	520	239	24	-
Málaga.....	42	-	-	1	5	10	13	7	6	-	-
Melilla.....	31	-	-	5	9	8	3	3	1	2	-
Murcia.....	465	-	2	12	63	122	104	136	22	3	1
Navarra.....	16	-	1	-	1	5	3	5	1	-	-
Ourense.....	11	-	-	1	2	-	5	3	-	-	-
Palencia.....	6	-	-	-	-	1	4	-	1	-	-
Palmas, Las.....	143	-	-	6	23	34	38	25	16	1	-
Pontevedra.....	74	-	-	5	15	26	15	9	3	1	-
Rioja, La.....	14	-	-	-	4	5	4	1	-	-	-
Salamanca.....	32	-	-	-	2	8	14	7	1	-	-
Santa Cruz de Tenerife.....	60	-	1	2	9	19	15	11	2	1	-
Segovia.....	27	-	-	-	7	7	8	4	1	-	-
Sevilla.....	200	-	-	2	29	62	64	34	8	1	-
Soria.....	6	-	-	-	3	2	1	-	-	-	-
Tarragona.....	9	-	-	-	1	5	3	-	-	-	-
Teruel.....	2	-	-	-	-	1	-	1	-	-	-
Toledo.....	32	-	-	2	5	14	8	2	1	-	-
Valencia.....	151	-	1	2	22	40	48	33	5	-	-
Valladolid.....	77	-	-	-	15	23	34	4	1	-	-
Vizcaya.....	20	-	-	-	10	5	2	2	1	-	-
Zamora.....	8	-	-	-	1	-	4	2	1	-	-
Zaragoza.....	308	-	-	8	74	122	78	22	4	-	-
Extranjero.....	6	-	-	-	-	2	1	-	-	3	-

2.1.3. Estudio por sexo.

2.1.3.1. Número de funcionarios distribuidos según el grupo de pertenencia.

GRUPOS	TOTAL	SEXO	
		Varones	Mujeres
TOTAL	6.777	2.852	3.925
Grupo A.....	298	196	102
Grupo B.....	318	204	114
Grupo C.....	2.549	1.184	1.365
Grupo D.....	3.589	1.246	2.343
Grupo E.....	23	22	1

2.1.3. Estudio por sexo.

2.1.3.2. Número de funcionarios distribuidos según el nivel de complemento de destino.

NIVELES	TOTAL	SEXO	
		Varones	Mujeres
TOTAL	6.777	2.852	3.925
30.....	19	15	4
29.....	20	17	3
28.....	66	50	16
27.....	17	4	13
26.....	214	135	79
25.....	3	2	1
24.....	183	120	63
23.....	1	1	-
22.....	122	75	47
20.....	170	98	72
19.....	288	284	4
18.....	872	247	625
17.....	351	342	9
16.....	913	268	645
15.....	358	284	74
14.....	2.085	525	1.560
13.....	27	2	25
12.....	976	338	638
10.....	7	7	-
No consta.....	85	38	47

2.1.3. Estudio por sexo.

2.1.3.3. Número de funcionarios distribuidos según el destino.

DESTINOS	TOTAL	SEXO	
		Varones	Mujeres
TOTAL	6.777	2.852	3.925
Unidades dependientes directamente del Ministro.....	85	13	72
Estado Mayor de la Defensa.....	82	9	73
Secretaría de Estado.....	279	77	202
Subsecretaría.....	1.374	391	983
Ejército de Tierra.....	1.432	380	1.052
Armada.....	1.636	1.167	469
Ejército del Aire.....	883	281	602
Unidades ajenas al MINISDEF.....	65	20	45
Organismos Autónomos:			
Instituto Nacional Técnica Aeroespacial (INTA).....	467	338	129
Instituto Social Fuerzas Armadas (ISFAS).....	277	89	188
Instituto Vivienda Fuerzas Armadas (INVIFAS).....	121	42	79
Gerencia de Infraestructura.....	30	9	21
Canal de Experiencias Hidrodinámicas de El Pardo.....	24	19	5
Servicio Militar de Construcciones.....	7	6	1
Fondo de Explotación de Servicios de Cría Caballar.....	15	11	4

2.1.3. Estudio por sexo.

2.1.3.4. Número de funcionarios distribuidos según la forma de ocupación del puesto de trabajo.

FORMA DE OCUPACIÓN	TOTAL	SEXO	
		Varones	Mujeres
TOTAL	6.777	2.852	3.925
Concurso de méritos.....	3.092	1.172	1.920
Comisión de servicios.....	497	135	362
Desempeño provisional.....	11	5	6
Resoluc.admva. o ejecuc.sentencia (provis.).....	19	3	16
Funcionarización.....	1.007	419	588
Integración.....	30	12	18
Libre designación.....	220	81	139
Nombramiento en puesto eventual.....	2	2	-
Nombramiento nuevo ingreso.....	829	596	233
Nuevo ingreso manteniendo puesto anterior en c.e.....	178	49	129
Permuta.....	23	14	9
Promoción interna - funcionarios.....	397	244	153
Resolución admva. o ejecuc. sentencia.....	2	-	2
Redistribución de efectivos - destino definitivo.....	141	38	103
Reasignación Efectivos (P. Empleo).....	32	8	24
Reincorporación a puesto reservado.....	123	27	96
Adscripción provis.cese/remoc/sup.pto.....	32	23	9
Reingreso provisional (excedencias).....	3	1	2
Adscripción provisional - reingreso servicio activo.....	30	9	21
Reingreso a puesto reservado.....	103	11	92
Resolución admva./resolución sentencia.....	5	2	3
No consta.....	1	1	-

2.1.3. Estudio por sexo.

2.1.3.5. Número de funcionarios distribuidos según la Comunidad Autónoma.

COMUNIDAD AUTÓNOMA	TOTAL	SEXO	
		Varones	Mujeres
TOTAL	6.777	2.852	3.925
Andalucía.....	883	536	347
Aragón.....	331	70	261
Asturias (Principado de).....	21	9	12
Baleares (Islas).....	83	31	52
Canarias.....	203	79	124
Cantabria.....	18	3	15
Castilla y León.....	320	75	245
Castilla-La Mancha.....	132	50	82
Cataluña.....	106	21	85
Ceuta.....	56	36	20
Comunidad Valenciana.....	175	74	101
Extremadura.....	40	15	25
Galicia.....	545	324	221
Madrid (Comunidad de).....	3.291	1.108	2.183
Melilla.....	31	17	14
Murcia (Región de).....	465	383	82
Navarra (Comunidad Foral de).....	16	3	13
País Vasco.....	41	10	31
Rioja (La).....	14	5	9
Extranjero.....	6	3	3

Porcentaje de funcionarios de carrera en situación de servicio activo distribuidos según el sexo

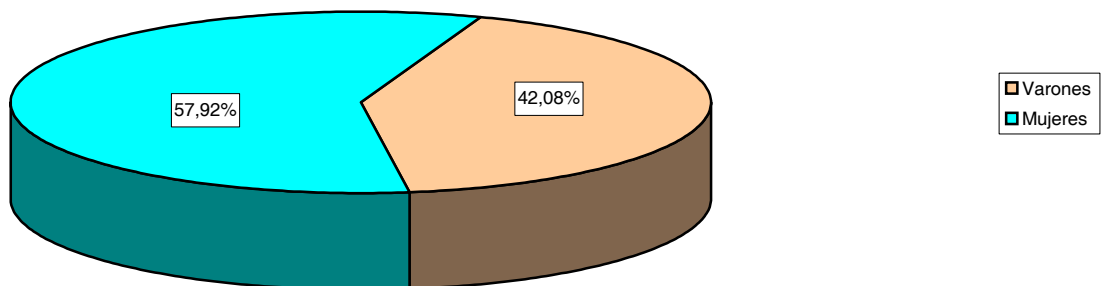

2.1.3. Estudio por sexo.

2.1.3.6. Número de funcionarios distribuidos según la provincia.

PROVINCIAS	TOTAL	SEXO	
		Varones	Mujeres
TOTAL	6.777	2.852	3.925
Álava.....	6	2	4
Albacete.....	54	27	27
Alicante.....	12	5	7
Almería.....	14	8	6
Asturias.....	21	9	12
Ávila.....	9	4	5
Badajoz.....	31	12	19
Barcelona.....	79	14	65
Burgos.....	119	22	97
Cáceres.....	9	3	6
Cádiz.....	500	384	116
Cantabria.....	18	3	15
Castellón de la Plana.....	12	3	9
Ceuta.....	56	36	20
Ciudad Real.....	15	5	10
Córdoba.....	32	18	14
Coruña, A.....	453	281	172
Cuenca.....	6	-	6
Girona.....	12	4	8
Granada.....	74	22	52
Guadalajara.....	25	9	16
Guipúzcoa.....	15	2	13
Huelva.....	9	2	7
Huesca.....	21	5	16
Illes Balears.....	83	31	52
Jaén.....	12	7	5
León.....	36	5	31
Lleida.....	6	1	5
Lugo.....	7	1	6
Madrid.....	3.291	1.108	2.183
Málaga.....	42	20	22
Melilla.....	31	17	14
Murcia.....	465	383	82
Navarra.....	16	3	13
Ourense.....	11	3	8
Palencia.....	6	-	6
Palmas, Las.....	143	69	74
Pontevedra.....	74	39	35
Rioja, La.....	14	5	9
Salamanca.....	32	14	18
Santa Cruz de Tenerife.....	60	10	50
Segovia.....	27	8	19
Sevilla.....	200	75	125
Soria.....	6	2	4
Tarragona.....	9	2	7
Teruel.....	2	1	1
Toledo.....	32	9	23
Valencia.....	151	66	85
Valladolid.....	77	18	59
Vizcaya.....	20	6	14
Zamora.....	8	2	6
Zaragoza.....	308	64	244
Extranjero.....	6	3	3

2.1.4. Estudio por la antigüedad.

2.1.4.1. Número de funcionarios distribuidos según el grupo de pertenencia.

GRUPOS	TOTAL	ANTIGÜEDAD								
		Menos de 3 años	De 3 a 8 años	De 9 a 14 años	De 15 a 20 años	De 21 a 26 años	De 27 a 32 años	De 33 a 38 años	De 39 a 44 años	45 años y más
TOTAL	6.777	69	128	756	1.471	2.016	1.427	544	324	42
Grupo A.....	298	15	18	34	69	60	55	36	10	1
Grupo B.....	318	15	22	49	74	59	58	28	12	1
Grupo C.....	2.549	4	25	167	607	741	536	245	191	33
Grupo D.....	3.589	35	63	506	721	1.154	776	224	104	6
Grupo E.....	23	-	-	-	-	2	2	11	7	1

2.1.4. Estudio por la antigüedad.

2.1.4.2. Número de funcionarios distribuidos según el nivel de complemento de destino.

NIVELES	TOTAL	ANTIGÜEDAD								
		Menos de 3 años	De 3 a 8 años	De 9 a 14 años	De 15 a 20 años	De 21 a 26 años	De 27 a 32 años	De 33 a 38 años	De 39 a 44 años	45 años y más
TOTAL	6.777	69	128	756	1.471	2.016	1.427	544	324	42
30.....	19	-	1	2	1	5	6	3	1	-
29.....	20	-	-	-	3	3	8	4	2	-
28.....	66	1	-	4	14	16	12	13	5	1
27.....	17	-	-	4	4	5	3	1	-	-
26.....	214	1	12	24	55	39	50	29	3	1
25.....	3	-	1	-	1	1	-	-	-	-
24.....	183	17	14	32	44	40	26	6	4	-
23.....	1	-	-	-	-	-	-	1	-	-
22.....	122	5	3	14	27	17	24	20	6	6
20.....	170	-	1	8	31	28	34	32	30	6
19.....	288	-	21	17	38	81	83	30	17	1
18.....	872	5	5	38	130	226	239	126	90	13
17.....	351	2	4	16	40	105	118	19	46	1
16.....	913	4	3	102	167	299	208	79	45	6
15.....	358	12	40	54	37	100	66	26	19	4
14.....	2.085	6	11	230	554	747	414	92	28	3
13.....	27	-	-	11	3	10	2	-	1	-
12.....	976	15	8	182	299	275	128	58	11	-
10.....	7	-	-	-	-	1	1	2	3	-
No consta.....	85	1	4	18	23	18	5	3	13	-

2.1.4. Estudio por la antigüedad.

2.1.4.3. Número de funcionarios distribuidos según el destino.

DESTINOS	TOTAL	ANTIGÜEDAD								
		Menos de 3 años	De 3 a 8 años	De 9 a 14 años	De 15 a 20 años	De 21 a 26 años	De 27 a 32 años	De 33 a 38 años	De 39 a 44 años	45 años y más
TOTAL	6.777	69	128	756	1.471	2.016	1.427	544	324	42
Unidades depend. directamente del Ministro.....	85	-	4	12	10	33	16	5	2	3
Estado Mayor de la Defensa.....	82	-	1	17	17	22	17	6	2	-
Secretaría de Estado.....	279	9	3	35	56	89	59	18	10	-
Subsecretaría.....	1.374	9	8	146	344	436	296	96	34	5
Ejército de Tierra.....	1.432	15	18	155	370	499	254	76	37	8
Armada.....	1.636	19	74	190	218	449	412	129	134	11
Ejército del Aire.....	883	1	3	89	228	272	182	61	45	2
Unidades ajenas al MINISDEF.....	65	1	4	19	24	14	1	2	-	-
Organismos Autónomos:										
Instituto Nacional Técn. Aeroespac. (INTA).....	467	14	9	61	76	50	103	105	39	10
Instituto Social Fuerzas Armadas (ISFAS).....	277	-	1	18	76	110	40	20	11	1
Instituto Vivienda FF.AA. (INVIFAS).....	121	-	-	7	41	24	27	14	7	1
Gerencia de Infraestructura.....	30	-	2	4	2	7	7	6	2	-
Canal Experiencias Hidrodinámicas El Pardo...	24	-	1	-	4	6	6	5	1	1
Servicio Militar de Construcciones.....	7	-	-	-	3	2	2	-	-	-
Fondo Explotación Servicios Cría Caballar.....	15	1	-	3	2	3	5	1	-	-

2.1.4. Estudio por la antigüedad.

2.1.4.4. Número de funcionarios distribuidos según la forma de ocupación del puesto de trabajo.

FORMA DE OCUPACIÓN	TOTAL	ANTIGÜEDAD								
		Menos de 3 años	De 3 a 8 años	De 9 a 14 años	De 15 a 20 años	De 21 a 26 años	De 27 a 32 años	De 33 a 38 años	De 39 a 44 años	45 años y más
TOTAL	6.777	69	128	756	1.471	2.016	1.427	544	324	42
Concurso de méritos.....	3.092	4	25	322	607	872	733	314	191	24
Comisión de servicios.....	497	4	12	102	139	155	55	21	7	2
Desempeño provisional.....	11	-	1	2	3	1	4	-	-	-
Resoluc.admva. o ejecuc.sentencia (provis.).....	19	-	-	9	4	4	2	-	-	-
Funcionarización.....	1.007	-	-	4	277	431	261	28	6	-
Integración.....	30	-	-	-	2	1	-	11	13	3
Libre designación.....	220	1	1	24	41	65	49	25	11	3
Nombramiento en puesto eventual.....	2	-	1	1	-	-	-	-	-	-
Nombramiento nuevo ingreso.....	829	55	70	148	81	188	137	69	72	9
Nuevo ingr. manteniendo pto. anterior en c.e.....	178	-	-	26	52	50	39	10	1	-
Permuta.....	23	2	8	2	6	5	-	-	-	-
Promoción interna - funcionarios.....	397	3	9	55	129	100	73	22	6	-
Resolución admva. o ejecuc. sentencia.....	2	-	-	-	-	-	2	-	-	-
Redistribución de efectivos - destino definitivo.....	141	-	-	4	33	53	23	18	10	-
Reasignación Efectivos (P. Empleo).....	32	-	-	3	3	8	11	5	2	-
Reincorporación a puesto reservado.....	123	-	1	18	32	40	23	7	2	-
Adscripción provis.cese/remoc/sup.pto.....	32	-	-	2	4	5	6	13	2	-
Reingreso provisional (excedencias).....	3	-	-	-	2	1	-	-	-	-
Adscripción provisional - reingreso serv. act.....	30	-	-	8	14	4	2	1	1	-
Reingreso a puesto reservado.....	103	-	-	26	39	32	6	-	-	-
Resolución admva./resolución sentencia.....	5	-	-	-	2	1	1	-	-	1
No consta.....	1	-	-	-	1	-	-	-	-	-

2.1.4. Estudio por la antigüedad.

2.1.4.5. Número de funcionarios distribuidos según la Comunidad Autónoma.

COMUNIDAD AUTÓNOMA	TOTAL	ANTIGÜEDAD								
		Menos de 3 años	De 3 a 8 años	De 9 a 14 años	De 15 a 20 años	De 21 a 26 años	De 27 a 32 años	De 33 a 38 años	De 39 a 44 años	45 años y más
TOTAL	6.777	69	128	756	1.471	2.016	1.427	544	324	42
Andalucía.....	883	8	46	95	173	248	173	63	70	7
Aragón.....	331	1	-	46	132	96	47	7	1	1
Asturias (Principado de).....	21	-	-	3	2	6	6	3	1	-
Baleares (Islas).....	83	-	1	9	15	28	20	7	3	-
Canarias.....	203	1	2	28	37	57	47	16	12	3
Cantabria.....	18	-	-	-	5	6	5	2	-	-
Castilla y León.....	320	2	2	20	90	107	81	13	5	-
Castilla-La Mancha.....	132	-	3	12	41	34	27	10	5	-
Cataluña.....	106	-	1	13	22	36	28	4	2	-
Ceuta.....	56	-	-	13	18	18	5	1	-	1
Comunidad Valenciana.....	175	2	1	4	46	57	43	12	10	-
Extremadura.....	40	-	-	-	11	20	5	3	1	-
Galicia.....	545	9	15	82	112	156	128	19	20	4
Madrid (Comunidad de).....	3.291	41	45	375	678	986	655	335	157	19
Melilla.....	31	1	-	12	5	5	4	2	1	1
Murcia (Región de).....	465	3	12	40	60	131	141	41	34	3
Navarra (Comunidad Foral de).....	16	1	-	-	4	5	3	2	1	-
País Vasco.....	41	-	-	4	14	12	8	2	1	-
Rioja (La).....	14	-	-	-	6	6	1	1	-	-
Extranjero.....	6	-	-	-	-	2	-	1	-	3

Porcentaje de funcionarios de carrera en situación de servicio activo distribuidos según la antigüedad

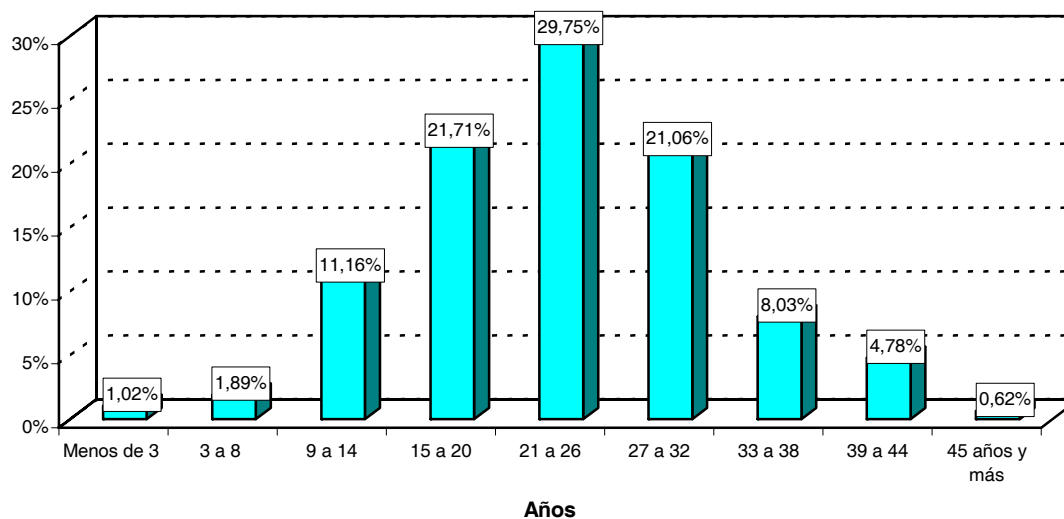

2.1.4. Estudio por la antigüedad.

2.1.4.6. Número de funcionarios distribuidos según la provincia.

PROVINCIAS	TOTAL	ANTIGÜEDAD								
		Menos de 3 años	De 3 a 8 años	De 9 a 14 años	De 15 a 20 años	De 21 a 26 años	De 27 a 32 años	De 33 a 38 años	De 39 a 44 años	45 años y más
TOTAL	6.777	69	128	756	1.471	2.016	1.427	544	324	42
Álava.....	6	-	-	-	2	3	1	-	-	-
Albacete.....	54	-	-	5	26	12	9	1	1	-
Alicante.....	12	-	-	1	3	5	2	1	-	-
Almería.....	14	-	-	1	4	5	4	-	-	-
Asturias.....	21	-	-	3	2	6	6	3	1	-
Ávila.....	9	-	1	-	4	3	1	-	-	-
Badajoz.....	31	-	-	-	9	14	5	3	-	-
Barcelona.....	79	-	1	10	13	31	20	2	2	-
Burgos.....	119	2	-	3	33	53	20	7	1	-
Cáceres.....	9	-	-	-	2	6	-	-	1	-
Cádiz.....	500	7	45	68	76	118	84	39	56	7
Cantabria.....	18	-	-	-	5	6	5	2	-	-
Castellón de la Plana.....	12	-	-	-	3	6	3	-	-	-
Ceuta.....	56	-	-	13	18	18	5	1	-	1
Ciudad Real.....	15	-	1	1	2	2	5	3	1	-
Córdoba.....	32	-	-	-	10	15	6	1	-	-
Coruña, A.....	453	9	15	70	83	132	111	12	18	3
Cuenca.....	6	-	-	1	3	1	1	-	-	-
Girona.....	12	-	-	-	4	4	3	1	-	-
Granada.....	74	-	-	8	24	15	14	10	3	-
Guadalajara.....	25	-	-	2	5	8	6	2	2	-
Guipúzcoa.....	15	-	-	-	2	7	5	1	-	-
Huelva.....	9	-	-	-	3	3	3	-	-	-
Huesca.....	21	1	-	3	6	6	3	2	-	-
Illes Balears.....	83	-	1	9	15	28	20	7	3	-
Jaén.....	12	-	-	-	6	5	-	1	-	-
León.....	36	-	-	3	5	15	12	1	-	-
Lleida.....	6	-	-	-	2	-	3	1	-	-
Lugo.....	7	-	-	-	2	4	1	-	-	-
Madrid.....	3.291	41	45	375	678	986	655	335	157	19
Málaga.....	42	-	-	3	7	15	11	2	4	-
Melilla.....	31	1	-	12	5	5	4	2	1	1
Murcia.....	465	3	12	40	60	131	141	41	34	3
Navarra.....	16	1	-	-	4	5	3	2	1	-
Ourense.....	11	-	-	1	3	1	5	1	-	-
Palencia.....	6	-	-	-	1	1	4	-	-	-
Palmas, Las.....	143	-	1	24	20	38	36	12	11	1
Pontevedra.....	74	-	-	11	24	19	11	6	2	1
Rioja, La.....	14	-	-	-	6	6	1	1	-	-
Salamanca.....	32	-	1	5	4	8	12	1	1	-
Santa Cruz de Tenerife.....	60	1	1	4	17	19	11	4	1	2
Segovia.....	27	-	-	1	12	4	6	3	1	-
Sevilla.....	200	1	1	15	43	72	51	10	7	-
Soria.....	6	-	-	1	3	1	1	-	-	-
Tarragona.....	9	-	-	3	3	1	2	-	-	-
Teruel.....	2	-	-	1	1	-	-	-	-	-
Toledo.....	32	-	2	3	5	11	6	4	1	-
Valencia.....	151	2	1	3	40	46	38	11	10	-
Valladolid.....	77	-	-	6	28	19	22	-	2	-
Vizcaya.....	20	-	-	4	10	2	2	1	1	-
Zamora.....	8	-	-	1	-	3	3	1	-	-
Zaragoza.....	308	-	-	42	125	90	44	5	1	1
Extranjero.....	6	-	-	-	-	2	-	1	-	3

2.1.5. Estudio por el nivel del complemento de destino.

2.1.5.1. Número de funcionarios distribuidos según el destino.

Tabla 1 de 2

DESTINOS	TOTAL	NIVELES										
		10	11	12	13	14	15	16	17	18	19	20
TOTAL	6.777	7	0	976	27	2.085	358	913	351	872	288	170
Unidades depend. Direct. del Ministro.....	85	-	-	2	-	26	-	33	-	13	-	2
Estado Mayor de la Defensa.....	82	-	-	10	-	38	-	21	1	7	-	2
Secretaría de Estado.....	279	-	-	9	14	90	14	34	2	51	7	11
Subsecretaría.....	1.374	1	-	310	13	504	34	191	5	117	4	39
Ejército de Tierra.....	1.432	-	-	302	-	679	33	173	4	207	-	11
Armada.....	1.636	4	-	148	-	245	245	118	329	187	260	13
Ejército del Aire.....	883	-	-	83	-	350	23	182	2	209	16	7
Unidades ajenas al MINISDEF.....	65	-	-	1	-	1	-	2	-	3	-	-
Organismos Autónomos:												
Instituto Nacional Téc. Aer. (INTA).....	467	-	-	12	-	35	-	57	3	67	-	42
Instituto Social FF.AA. (ISFAS).....	277	-	-	76	-	71	1	68	1	5	-	33
Instituto Viv. FF.AA. (INVIFAS).....	121	2	-	15	-	33	1	16	-	4	1	5
Gerencia de Infraestructura.....	30	-	-	-	-	3	2	12	1	-	-	3
Canal Exper. Hidrodin. El Pardo.....	24	-	-	-	-	6	3	3	-	1	-	2
Servicio Militar de Construcciones.....	7	-	-	-	-	2	2	-	3	-	-	-
Fondo Explot. Serv. Cría Caballar.....	15	-	-	8	-	2	-	3	-	1	-	-

2.1.5. Estudio por el nivel del complemento de destino.

2.1.5.1. Número de funcionarios distribuidos según el destino.

Tabla 2 de 2

DESTINOS	NIVELES										
	21	22	23	24	25	26	27	28	29	30	No consta
TOTAL	0	122	1	183	3	214	17	66	20	19	85
Unidades depend. Direct. del Ministro.....	-	2	-	2	-	4	-	-	-	1	-
Estado Mayor de la Defensa.....	-	2	-	-	-	1	-	-	-	-	-
Secretaría de Estado.....	-	8	-	17	-	12	-	4	2	3	1
Subsecretaría.....	-	31	-	39	3	44	6	16	5	6	6
Ejército de Tierra.....	-	1	-	4	-	13	5	-	-	-	-
Armada.....	-	5	-	58	-	6	2	-	-	-	16
Ejército del Aire.....	-	3	-	1	-	4	3	-	-	-	-
Unidades ajenas al MINISDEF.....	-	-	-	-	-	-	-	-	-	-	58
Organismos Autónomos:											
Instituto Nacional Téc. Aer. (INTA).....	-	56	-	47	-	93	1	39	11	3	1
Instituto Social FF.AA. (ISFAS).....	-	7	-	7	-	6	-	-	1	1	-
Instituto Viv. FF.AA. (INVIFAS).....	-	7	-	5	-	21	-	6	1	3	1
Gerencia de Infraestructura.....	-	-	-	2	-	2	-	1	-	2	2
Canal Exper. Hidrodin. El Pardo.....	-	-	1	-	-	8	-	-	-	-	-
Servicio Militar de Construcciones.....	-	-	-	-	-	-	-	-	-	-	-
Fondo Explot. Serv. Cría Caballar.....	-	-	-	1	-	-	-	-	-	-	-

2.1.5. Estudio por el nivel del complemento de destino.

2.1.5.2. Número de funcionarios distribuidos según la forma de ocupación del puesto de trabajo.

Tabla 1 de 2

FORMA DE OCUPACIÓN	TOTAL	NIVELES										
		10	11	12	13	14	15	16	17	18	19	20
TOTAL	6.777	7	0	976	27	2.085	358	913	351	872	288	170
Concurso de méritos.....	3.092	4	-	391	20	743	148	472	191	583	56	131
Comisión de servicios.....	497	-	-	26	6	108	15	105	8	112	1	11
Desempeño provisional.....	11	-	-	2	-	-	-	-	-	1	1	-
Resoluc.admva. o ejec.sent (provis.).....	19	-	-	6	-	7	-	6	-	-	-	-
Funcionarización.....	1.007	-	-	218	-	656	43	76	9	3	-	-
Integración.....	30	-	-	-	-	4	3	4	-	18	-	1
Libre designación.....	220	-	-	5	-	18	-	93	-	8	-	10
Nombramiento en puesto eventual.....	2	-	-	-	-	-	-	-	-	-	-	-
Nombramiento nuevo ingreso.....	829	2	-	209	-	121	119	29	140	37	65	3
Nuevo ingr. Mant. pto. Ant. en c.e.....	178	-	-	-	-	83	4	37	-	50	1	3
Permuta.....	23	-	-	6	-	5	10	-	1	-	-	-
Promoción interna - funcionarios.....	397	-	-	3	-	145	-	34	-	21	147	7
Resolución admva. o ejec. sent.....	2	-	-	-	-	-	-	-	-	1	-	1
Redistribuc. efectivos - destino def.....	141	1	-	37	1	52	4	21	2	17	1	1
Reasignación Efectivos (P. Empleo).....	32	-	-	4	-	15	-	7	-	4	1	-
Reincorporación a puesto reservado.....	123	-	-	20	-	64	3	19	-	7	-	1
Adscripción prov.cese/rem/sup.pto.....	32	-	-	2	-	2	-	1	-	3	14	1
Reingreso provisional (excedencias).....	3	-	-	-	-	2	-	-	-	-	1	-
Adscripción prov. - reingr. serv. act.....	30	-	-	8	-	14	3	2	-	2	-	-
Reingreso a puesto reservado.....	103	-	-	36	-	46	6	7	-	5	-	-
Resolución admva./res. sentencia.....	5	-	-	3	-	-	-	-	-	-	-	-
No consta.....	1	-	-	-	-	-	-	-	-	-	-	-

2.1.5. Estudio por el nivel del complemento de destino.

2.1.5.2. Número de funcionarios distribuidos según la forma de ocupación del puesto de trabajo.

Tabla 2 de 2

FORMA DE OCUPACIÓN	NIVELES										
	21	22	23	24	25	26	27	28	29	30	No consta
TOTAL	0	122	1	183	3	214	17	66	20	19	85
Concurso de méritos.....	-	59	-	88	3	168	10	10	2	-	13
Comisión de servicios.....	-	14	-	12	-	15	4	1	-	1	58
Desempeño provisional.....	-	1	-	-	-	2	-	-	-	2	2
Resoluc.admva. o ejecuc.sentencia (provis.).....	-	-	-	-	-	-	-	-	-	-	-
Funcionarización.....	-	2	-	-	-	-	-	-	-	-	-
Integración.....	-	-	-	-	-	-	-	-	-	-	-
Libre designación.....	-	6	-	1	-	1	3	45	17	12	1
Nombramiento en puesto eventual.....	-	-	-	-	-	-	-	-	-	2	-
Nombramiento nuevo ingreso.....	-	14	1	63	-	19	-	-	-	-	7
Nuevo ingreso manteniendo pto. ant. en c.e.....	-	-	-	-	-	-	-	-	-	-	-
Permuta.....	-	-	-	1	-	-	-	-	-	-	-
Promoción interna - funcionarios.....	-	22	-	16	-	2	-	-	-	-	-
Resolución admva. o ejecuc. sentencia.....	-	-	-	-	-	-	-	-	-	-	-
Redistribución de efectivos - destino definitivo.....	-	1	-	-	-	1	-	2	-	-	-
Reasignación Efectivos (P. Empleo).....	-	1	-	-	-	-	-	-	-	-	-
Reincorporación a puesto reservado.....	-	2	-	1	-	4	-	2	-	-	-
Adscripción prov.cese/remoc/sup.pto.....	-	-	-	-	-	1	-	3	1	1	3
Reingreso provisional (excedencias).....	-	-	-	-	-	-	-	-	-	-	-
Adscripción provisional - reingreso serv. act.....	-	-	-	-	-	-	-	-	-	1	-
Reingreso a puesto reservado.....	-	-	-	1	-	1	-	1	-	-	-
Resolución admva./resolución sentencia.....	-	-	-	-	-	-	-	2	-	-	-
No consta.....	-	-	-	-	-	-	-	-	-	-	1

2.1.5. Estudio por el nivel del complemento de destino.

2.1.5.3. Número de funcionarios distribuidos según la Comunidad Autónoma.

Tabla 1 de 2

COMUNIDAD AUTÓNOMA	TOTAL	NIVELES										
		10	11	12	13	14	15	16	17	18	19	20
TOTAL	6.777	7	0	976	27	2.085	358	913	351	872	288	170
Andalucía.....	883	-	-	135	-	238	103	99	71	99	79	5
Aragón.....	331	-	-	117	-	157	3	23	-	17	-	8
Asturias (Principado de).....	21	-	-	6	-	8	1	5	-	1	-	-
Baleares (Islas).....	83	-	-	12	-	34	4	18	-	14	-	-
Canarias.....	203	-	-	32	-	66	11	37	11	32	8	3
Cantabria.....	18	-	-	3	-	13	-	1	-	-	-	1
Castilla y León.....	320	-	-	77	1	167	7	33	1	17	3	7
Castilla-La Mancha.....	132	-	-	39	-	39	6	23	-	18	-	2
Cataluña.....	106	-	-	19	-	63	3	11	-	7	-	1
Ceuta.....	56	-	-	13	-	20	-	17	-	6	-	-
Comunidad Valenciana.....	175	-	-	42	-	82	3	22	-	19	-	2
Extremadura.....	40	-	-	12	-	11	2	8	-	5	-	1
Galicia.....	545	-	-	96	-	119	76	48	76	55	59	6
Madrid (Comunidad de).....	3.291	7	-	297	26	993	109	518	26	524	50	127
Melilla.....	31	-	-	8	-	2	-	11	-	9	-	1
Murcia (Región de).....	465	-	-	42	-	43	30	24	166	46	89	5
Navarra (Comunidad Foral de).....	16	-	-	9	-	6	-	1	-	-	-	-
País Vasco.....	41	-	-	12	-	19	-	5	-	3	-	1
Rioja (La).....	14	-	-	5	-	5	-	3	-	-	-	-
Extranjero.....	6	-	-	-	-	-	-	6	-	-	-	-

2.1.5. Estudio por el nivel del complemento de destino.

2.1.5.3. Número de funcionarios distribuidos según la Comunidad Autónoma.

Tabla 2 de 2

COMUNIDAD AUTÓNOMA	NIVELES										
	21	22	23	24	25	26	27	28	29	30	No consta
TOTAL	0	122	1	183	3	214	17	66	20	19	85
Andalucía.....	-	2	-	31	-	8	2	-	-	-	11
Aragón.....	-	-	-	1	-	5	-	-	-	-	-
Asturias (Principado de).....	-	-	-	-	-	-	-	-	-	-	-
Baleares (Islas).....	-	-	-	-	-	-	-	-	-	-	1
Canarias.....	-	-	-	1	-	-	-	-	-	-	2
Cantabria.....	-	-	-	-	-	-	-	-	-	-	-
Castilla y León.....	-	1	-	3	-	3	-	-	-	-	-
Castilla-La Mancha.....	-	2	-	1	-	2	-	-	-	-	-
Cataluña.....	-	-	-	1	-	-	1	-	-	-	-
Ceuta.....	-	-	-	-	-	-	-	-	-	-	-
Comunidad Valenciana.....	-	-	-	4	1	-	-	-	-	-	-
Extremadura.....	-	-	-	-	-	1	-	-	-	-	-
Galicia.....	-	-	-	7	1	-	1	-	-	-	1
Madrid (Comunidad de).....	-	116	1	115	-	194	13	66	20	19	70
Melilla.....	-	-	-	-	-	-	-	-	-	-	-
Murcia (Región de).....	-	-	-	18	1	1	-	-	-	-	-
Navarra (Comunidad Foral de).....	-	-	-	-	-	-	-	-	-	-	-
País Vasco.....	-	1	-	-	-	-	-	-	-	-	-
Rioja (La).....	-	-	-	1	-	-	-	-	-	-	-
Extranjero.....	-	-	-	-	-	-	-	-	-	-	-

2.1.5. Estudio por el nivel del complemento de destino.

2.1.5.4. Número de funcionarios distribuidos según la provincia.

Tabla 1 de 2

PROVINCIAS	TOTAL	NIVELES										
		10	11	12	13	14	15	16	17	18	19	20
TOTAL	6.777	7	0	976	27	2.085	358	913	351	872	288	170
Álava.....	6	-	-	2	-	3	-	-	-	1	-	-
Albacete.....	54	-	-	7	-	16	3	12	-	13	-	1
Alicante.....	12	-	-	4	-	5	-	-	-	2	-	1
Almería.....	14	-	-	4	-	6	-	2	-	1	-	1
Asturias.....	21	-	-	6	-	8	1	5	-	1	-	-
Ávila.....	9	-	-	3	-	3	-	1	-	-	-	1
Badajoz.....	31	-	-	10	-	8	2	6	-	4	-	-
Barcelona.....	79	-	-	10	-	49	2	9	-	6	-	1
Burgos.....	119	-	-	32	1	59	3	10	1	9	-	2
Cáceres.....	9	-	-	2	-	3	-	2	-	1	-	1
Cádiz.....	500	-	-	64	-	79	103	25	71	34	77	2
Cantabria.....	18	-	-	3	-	13	-	1	-	-	-	1
Castellón de la Plana.....	12	-	-	7	-	3	-	-	-	2	-	-
Ceuta.....	56	-	-	13	-	20	-	17	-	6	-	-
Ciudad Real.....	15	-	-	7	-	3	-	2	-	1	-	-
Córdoba.....	32	-	-	10	-	13	-	6	-	3	-	-
Coruña, A.....	453	-	-	73	-	96	64	33	76	47	50	5
Cuenca.....	6	-	-	4	-	1	-	1	-	-	-	-
Girona.....	12	-	-	3	-	7	-	2	-	-	-	-
Granada.....	74	-	-	13	-	36	-	8	-	14	2	1
Guadalajara.....	25	-	-	7	-	11	2	1	-	2	-	1
Guipúzcoa.....	15	-	-	4	-	7	-	3	-	-	-	-
Huelva.....	9	-	-	2	-	4	-	3	-	-	-	-
Huesca.....	21	-	-	9	-	9	-	2	-	1	-	-
Illes Balears.....	83	-	-	12	-	34	4	18	-	14	-	-
Jaén.....	12	-	-	6	-	2	-	3	-	-	-	1
León.....	36	-	-	12	-	19	-	5	-	-	-	-
Lleida.....	6	-	-	3	-	2	1	-	-	-	-	-
Lugo.....	7	-	-	2	-	3	-	2	-	-	-	-
Madrid.....	3.291	7	-	297	26	993	109	518	26	524	50	127
Málaga.....	42	-	-	9	-	18	-	7	-	7	-	-
Melilla.....	31	-	-	8	-	2	-	11	-	9	-	1
Murcia.....	465	-	-	42	-	43	30	24	166	46	89	5
Navarra.....	16	-	-	9	-	6	-	1	-	-	-	-
Ourense.....	11	-	-	7	-	3	-	1	-	-	-	-
Palencia.....	6	-	-	3	-	3	-	-	-	-	-	-
Palmas, Las.....	143	-	-	21	-	45	11	24	11	18	8	2
Pontevedra.....	74	-	-	14	-	17	12	12	-	8	9	1
Rioja, La.....	14	-	-	5	-	5	-	3	-	-	-	-
Salamanca.....	32	-	-	6	-	16	2	3	-	1	3	1
Santa Cruz de Tenerife.....	60	-	-	11	-	21	-	13	-	14	-	1
Segovia.....	27	-	-	4	-	18	-	3	-	-	-	1
Sevilla.....	200	-	-	27	-	80	-	45	-	40	-	-
Soria.....	6	-	-	2	-	3	-	-	-	-	-	1
Tarragona.....	9	-	-	3	-	5	-	-	-	1	-	-
Teruel.....	2	-	-	1	-	-	-	1	-	-	-	-
Toledo.....	32	-	-	14	-	8	1	7	-	2	-	-
Valencia.....	151	-	-	31	-	74	3	22	-	15	-	1
Valladolid.....	77	-	-	10	-	44	2	11	-	7	-	1
Vizcaya.....	20	-	-	6	-	9	-	2	-	2	-	1
Zamora.....	8	-	-	5	-	2	-	-	-	-	-	-
Zaragoza.....	308	-	-	107	-	148	3	20	-	16	-	8
Extranjero.....	6	-	-	-	-	-	-	6	-	-	-	-

2.1.5. Estudio por el nivel del complemento de destino.

2.1.5.4. Número de funcionarios distribuidos según la provincia.

Tabla 2 de 2

PROVINCIAS	NIVELES										
	21	22	23	24	25	26	27	28	29	30	No consta
TOTAL	0	122	1	183	3	214	17	66	20	19	85
Álava.....	-	-	-	-	-	-	-	-	-	-	-
Albacete.....	-	2	-	-	-	-	-	-	-	-	-
Alicante.....	-	-	-	-	-	-	-	-	-	-	-
Almería.....	-	-	-	-	-	-	-	-	-	-	-
Asturias.....	-	-	-	-	-	-	-	-	-	-	-
Ávila.....	-	-	-	-	-	1	-	-	-	-	-
Badajoz.....	-	-	-	-	-	1	-	-	-	-	-
Barcelona.....	-	-	-	1	-	-	1	-	-	-	-
Burgos.....	-	-	-	1	-	1	-	-	-	-	-
Cáceres.....	-	-	-	-	-	-	-	-	-	-	-
Cádiz.....	-	1	-	30	-	3	-	-	-	-	11
Cantabria.....	-	-	-	-	-	-	-	-	-	-	-
Castellón de la Plana.....	-	-	-	-	-	-	-	-	-	-	-
Ceuta.....	-	-	-	-	-	-	-	-	-	-	-
Ciudad Real.....	-	-	-	1	-	1	-	-	-	-	-
Córdoba.....	-	-	-	-	-	-	-	-	-	-	-
Coruña, A.....	-	-	-	7	1	-	1	-	-	-	-
Cuenca.....	-	-	-	-	-	-	-	-	-	-	-
Girona.....	-	-	-	-	-	-	-	-	-	-	-
Granada.....	-	-	-	-	-	-	-	-	-	-	-
Guadalajara.....	-	-	-	-	-	1	-	-	-	-	-
Guipúzcoa.....	-	1	-	-	-	-	-	-	-	-	-
Huelva.....	-	-	-	-	-	-	-	-	-	-	-
Huesca.....	-	-	-	-	-	-	-	-	-	-	-
Illes Balears.....	-	-	-	-	-	-	-	-	-	-	1
Jaén.....	-	-	-	-	-	-	-	-	-	-	-
León.....	-	-	-	-	-	-	-	-	-	-	-
Lleida.....	-	-	-	-	-	-	-	-	-	-	-
Lugo.....	-	-	-	-	-	-	-	-	-	-	-
Madrid.....	-	116	1	115	-	194	13	66	20	19	70
Málaga.....	-	1	-	-	-	-	-	-	-	-	-
Melilla.....	-	-	-	-	-	-	-	-	-	-	-
Murcia.....	-	-	-	18	1	1	-	-	-	-	-
Navarra.....	-	-	-	-	-	-	-	-	-	-	-
Ourense.....	-	-	-	-	-	-	-	-	-	-	-
Palencia.....	-	-	-	-	-	-	-	-	-	-	-
Palmas, Las.....	-	-	-	1	-	-	-	-	-	-	2
Pontevedra.....	-	-	-	-	-	-	-	-	-	-	1
Rioja, La.....	-	-	-	1	-	-	-	-	-	-	-
Salamanca.....	-	-	-	-	-	-	-	-	-	-	-
Santa Cruz de Tenerife.....	-	-	-	-	-	-	-	-	-	-	-
Segovia.....	-	-	-	-	-	1	-	-	-	-	-
Sevilla.....	-	-	-	1	-	5	2	-	-	-	-
Soria.....	-	-	-	-	-	-	-	-	-	-	-
Tarragona.....	-	-	-	-	-	-	-	-	-	-	-
Teruel.....	-	-	-	-	-	-	-	-	-	-	-
Toledo.....	-	-	-	-	-	-	-	-	-	-	-
Valencia.....	-	-	-	4	1	-	-	-	-	-	-
Valladolid.....	-	-	-	2	-	-	-	-	-	-	-
Vizcaya.....	-	-	-	-	-	-	-	-	-	-	-
Zamora.....	-	1	-	-	-	-	-	-	-	-	-
Zaragoza.....	-	-	-	1	-	5	-	-	-	-	-
Extranjero.....	-	-	-	-	-	-	-	-	-	-	-

2.2. Grupo A.

2.2.1. Estudio por el nivel del complemento de destino.

2.2.1.1. Número de funcionarios distribuidos según la edad.

NIVELES	TOTAL	EDAD								
		De 18 a 23 años	De 24 a 29 años	De 30 a 35 años	De 36 a 41 años	De 42 a 47 años	De 48 a 53 años	De 54 a 59 años	De 60 a 65 años	Mayor de 65 años
TOTAL.....	298	0	1	13	42	54	80	60	42	6
30.....	19	-	-	-	4	-	6	4	5	-
29.....	19	-	-	-	-	3	6	6	4	-
28.....	66	-	1	1	3	10	19	18	10	4
27.....	17	-	-	-	3	5	6	3	-	-
26.....	117	-	-	3	14	21	34	24	19	2
25.....	1	-	-	-	-	-	-	-	1	-
24.....	47	-	-	9	16	12	6	2	2	-
22.....	2	-	-	-	-	1	1	-	-	-
No consta.....	10	-	-	-	2	2	2	3	1	-

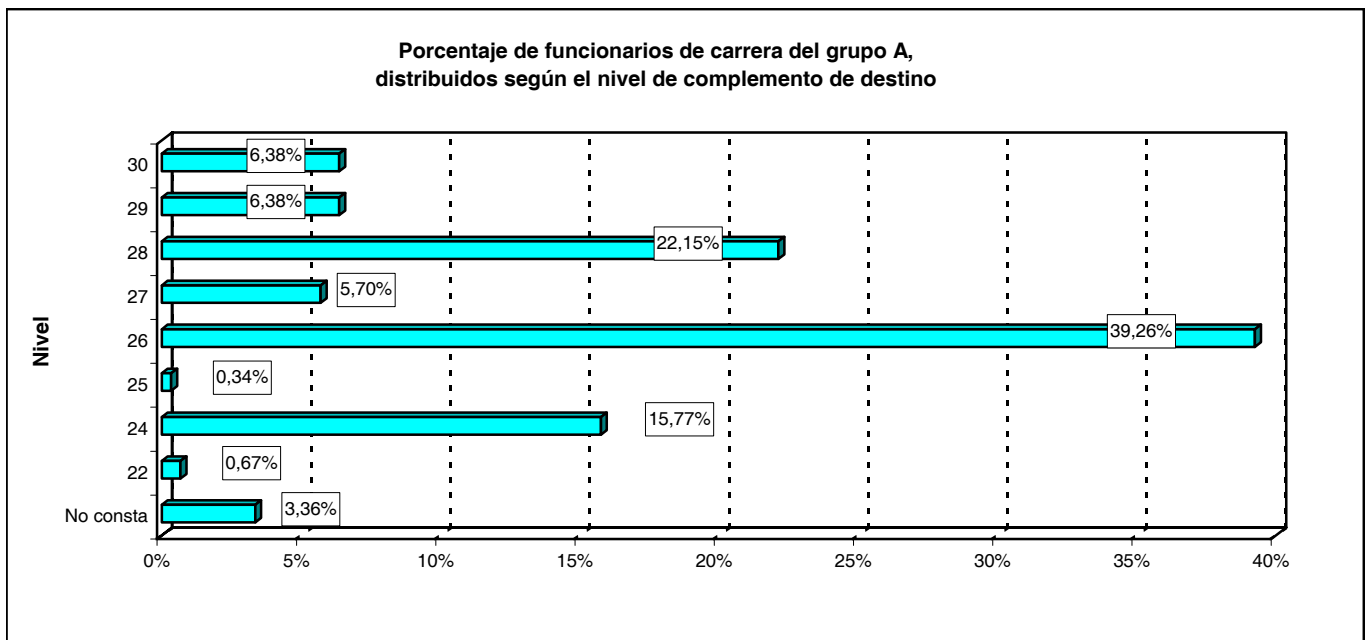

2.2.1. Estudio por el nivel del complemento de destino.
2.2.1.2. Número de funcionarios distribuidos según el sexo.

NIVELES	TOTAL	SEXO	
		Varones	Mujeres
TOTAL.....	298	196	102
30.....	19	15	4
29.....	19	16	3
28.....	66	50	16
27.....	17	4	13
26.....	117	75	42
25.....	1	1	-
24.....	47	31	16
22.....	2	-	2
No consta.....	10	4	6

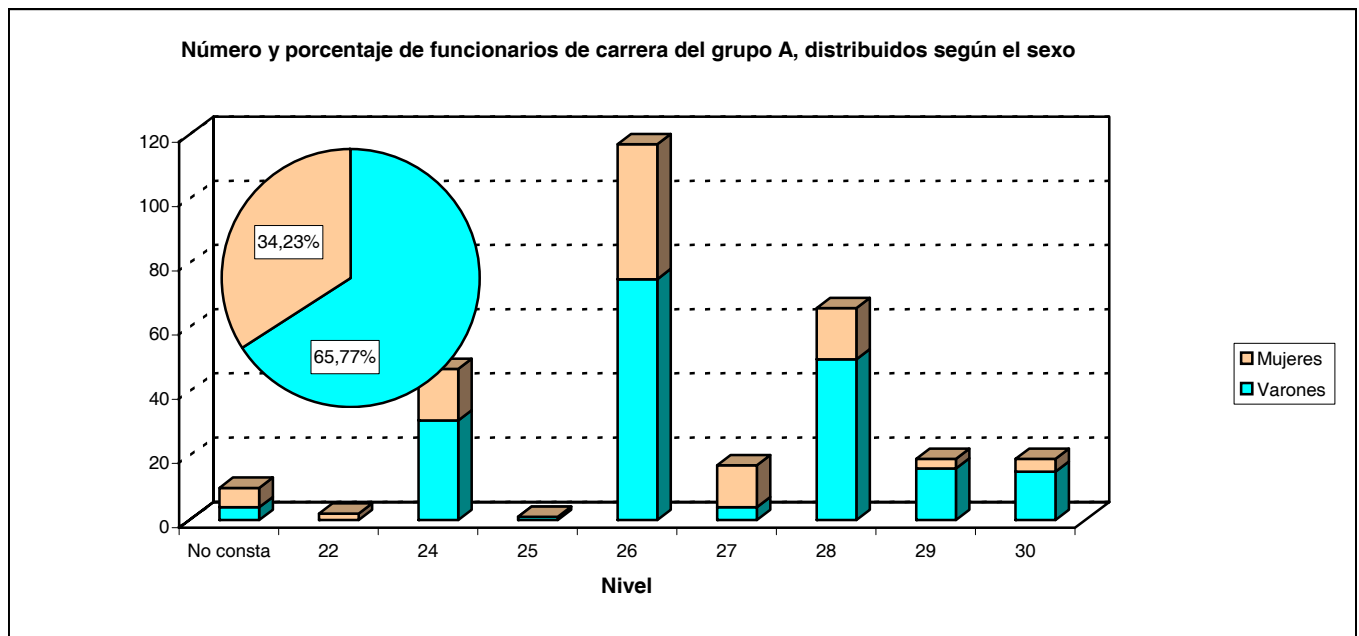

2.2.1. Estudio por el nivel del complemento de destino.

2.2.1.3. Número de funcionarios distribuidos según el destino.

NIVELES	TOTAL	DESTINOS								
		Unid. dep. direct. del Ministro	Estado Mayor de la Defensa	Secretaría de Estado	Subsecretaría	E.T.	Armada	E.A.	Unidades ajenas al MINISDEF	Organismos Autónomos
TOTAL.....	298	7	0	22	48	19	10	4	5	183
30.....	19	1	-	3	6	-	-	-	-	9
29.....	19	-	-	2	4	-	-	-	-	13
28.....	66	-	-	4	16	-	-	-	-	46
27.....	17	-	-	-	6	5	2	3	-	1
26.....	117	4	-	6	11	10	6	1	-	79
25.....	1	-	-	-	1	-	-	-	-	-
24.....	47	2	-	6	4	3	1	-	-	31
22.....	2	-	-	-	-	1	1	-	-	-
No consta.....	10	-	-	1	-	-	-	-	5	4

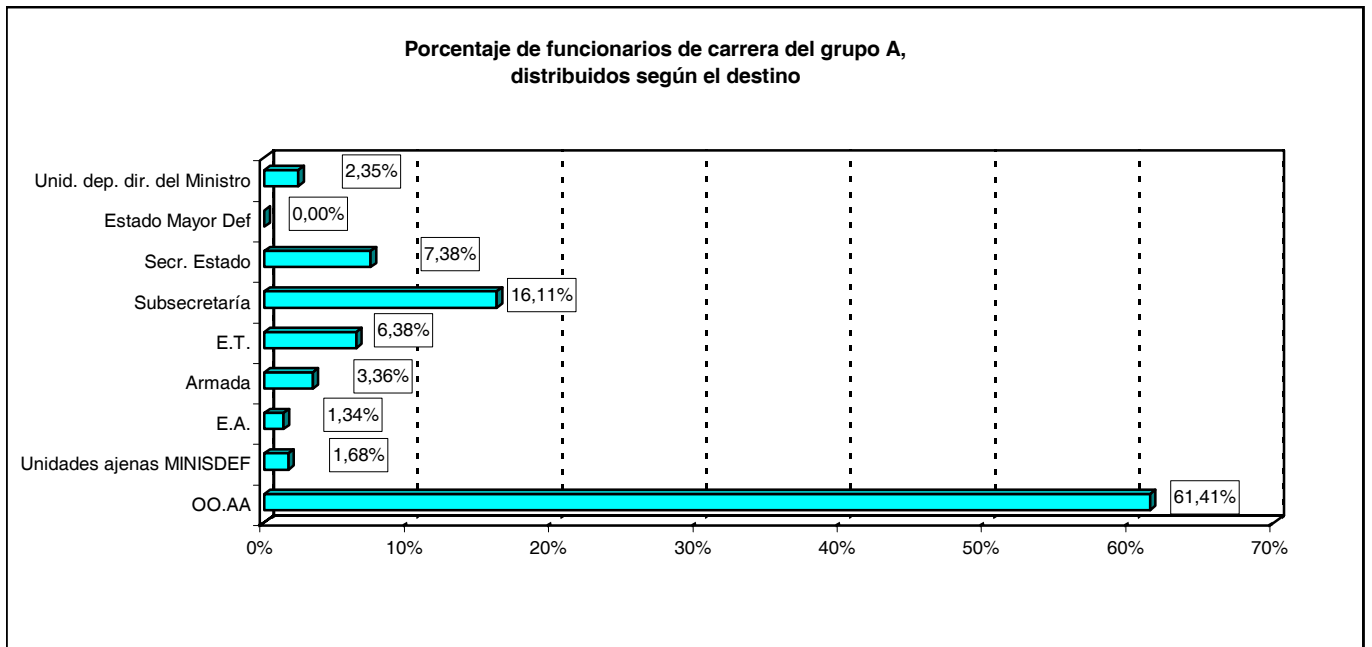

2.2.1. Estudio por el nivel del complemento de destino.
2.2.1.4. Número de funcionarios distribuidos según la antigüedad.

NIVELES	TOTAL	ANTIGÜEDAD								
		Menos de 3 años	De 3 a 8 años	De 9 a 14 años	De 15 a 20 años	De 21 a 26 años	De 27 a 32 años	De 33 a 38 años	De 39 a 44 años	45 años y más
TOTAL.....	298	15	18	34	69	60	55	36	10	1
30.....	19	-	1	2	1	5	6	3	1	-
29.....	19	-	-	-	3	3	8	3	2	-
28.....	66	1	-	4	14	16	12	13	5	1
27.....	17	-	-	4	4	5	3	1	-	-
26.....	117	1	11	12	30	24	23	15	1	-
25.....	1	-	-	-	1	-	-	-	-	-
24.....	47	13	4	12	13	3	1	-	1	-
22.....	2	-	-	-	-	2	-	-	-	-
No consta.....	10	-	2	-	3	2	2	1	-	-

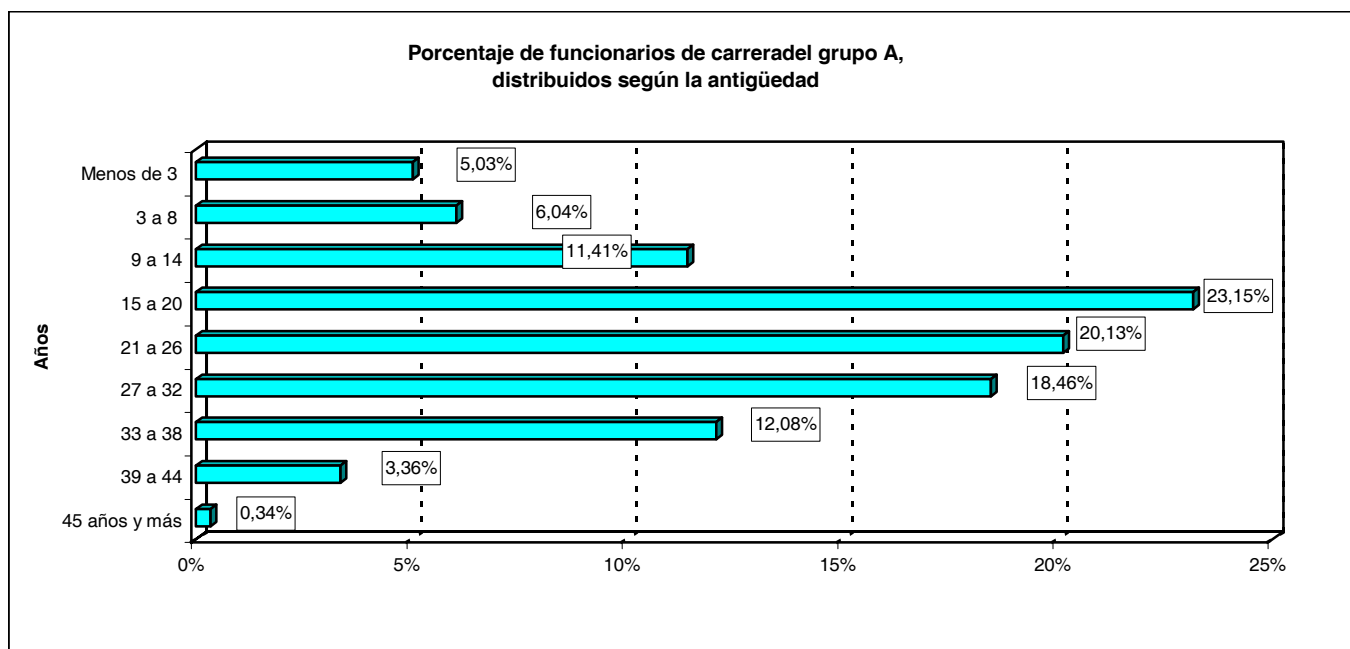

2.3. Grupo B.

2.3.1. Estudio por el nivel del complemento de destino.

2.3.1.1. Número de funcionarios distribuidos según la edad.

NIVELES	TOTAL	EDAD								
		De 18 a 23 años	De 24 a 29 años	De 30 a 35 años	De 36 a 41 años	De 42 a 47 años	De 48 a 53 años	De 54 a 59 años	De 60 a 65 años	Mayor de 65 años
TOTAL.....	318	1	7	17	61	78	64	61	27	2
29.....	1	-	-	-	-	-	-	1	-	-
26.....	96	-	-	-	8	33	15	22	16	2
25.....	2	-	-	1	-	-	1	-	-	-
24.....	136	1	2	11	22	28	37	29	6	-
23.....	1	-	-	-	-	-	-	1	-	-
22.....	41	-	2	2	17	10	7	3	-	-
20.....	11	-	-	1	5	3	1	1	-	-
18.....	15	-	3	-	6	2	3	1	-	-
No consta.....	15	-	-	2	3	2	-	3	5	-

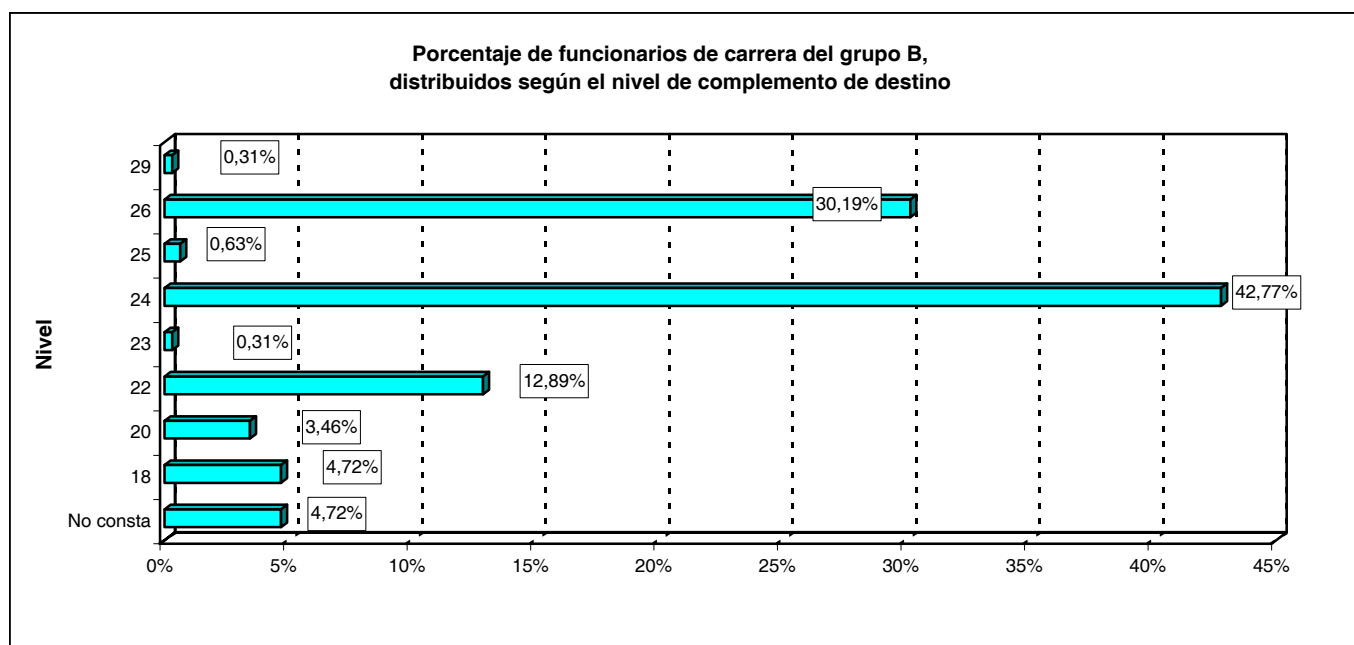

2.3.1. Estudio por el nivel del complemento de destino.
2.3.1.2. Número de funcionarios distribuidos según el sexo.

NIVELES	TOTAL	SEXO	
		Varones	Mujeres
TOTAL.....	318	204	114
29.....	1	1	-
26.....	96	59	37
25.....	2	1	1
24.....	136	89	47
23.....	1	1	-
22.....	41	30	11
20.....	11	6	5
18.....	15	5	10
No consta.....	15	12	3

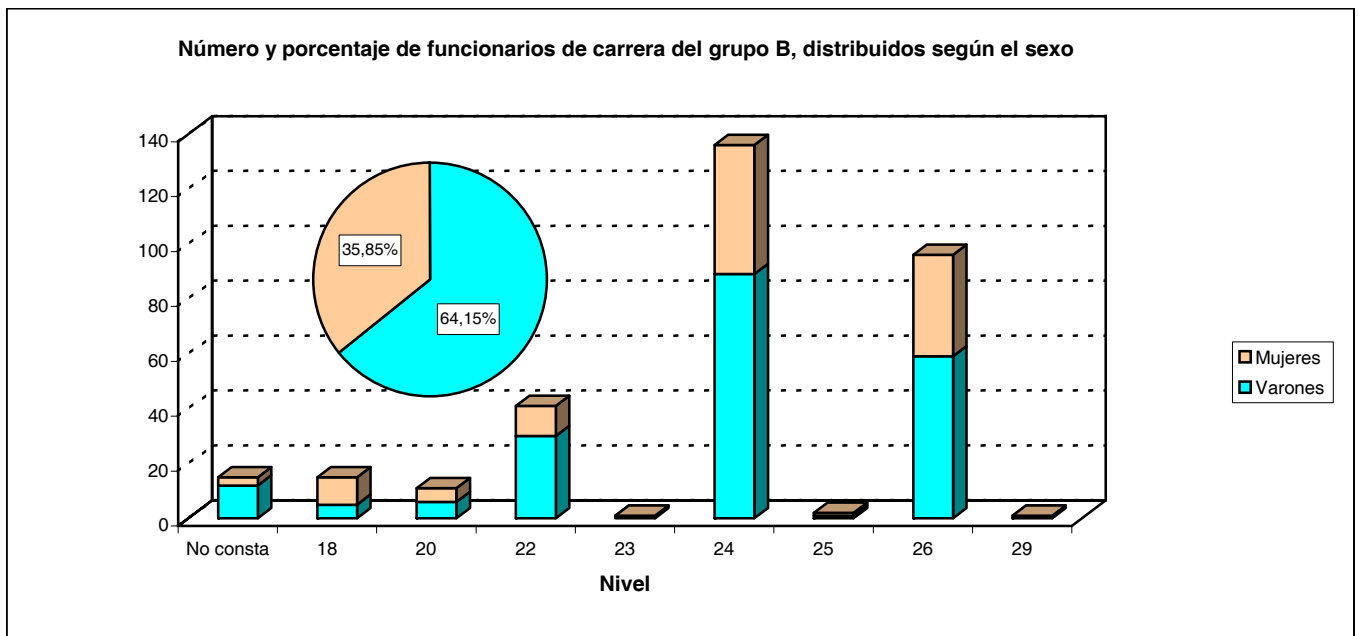

2.3.1. Estudio por el nivel del complemento de destino.

2.3.1.3. Número de funcionarios distribuidos según el destino.

NIVELES	TOTAL	DESTINOS								
		Unid. dep. direct. del Ministro	Estado Mayor de la Defensa	Secretaría de Estado	Subsecretaría	E.T.	Armada	E.A.	Unidades ajenas al MINISDEF	Organismos Autónomos
TOTAL.....	318	2	1	20	80	16	70	7	7	115
29.....	1	-	-	-	1	-	-	-	-	-
26.....	96	-	1	6	32	3	-	3	-	51
25.....	2	-	-	-	2	-	-	-	-	-
24.....	136	-	-	11	35	1	57	1	-	31
23.....	1	-	-	-	-	-	-	-	-	1
22.....	41	1	-	3	3	-	1	2	-	31
20.....	11	-	-	-	7	2	2	-	-	-
18.....	15	1	-	-	-	10	2	1	-	1
No consta.....	15	-	-	-	-	-	8	-	7	-

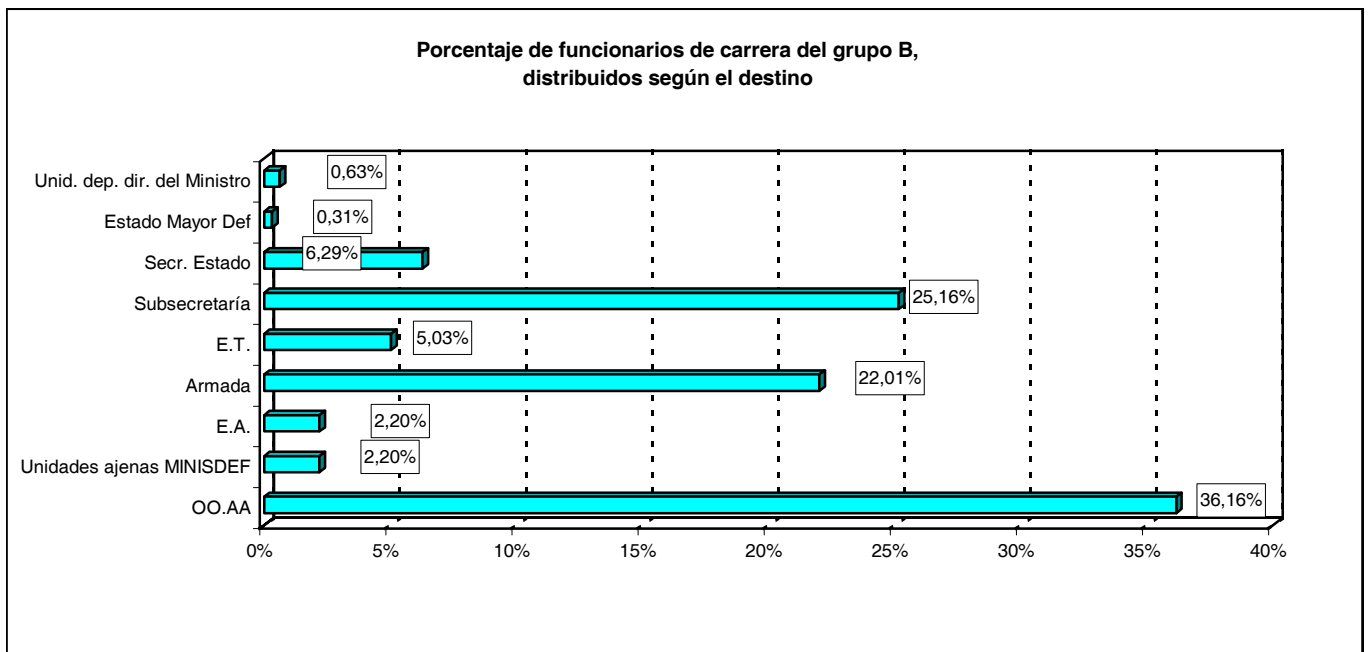

2.3.1. Estudio por el nivel del complemento de destino.

2.3.1.4. Número de funcionarios distribuidos según la antigüedad.

NIVELES	TOTAL	ANTIGÜEDAD								
		Menos de 3 años	De 3 a 8 años	De 9 a 14 años	De 15 a 20 años	De 21 a 26 años	De 27 a 32 años	De 33 a 38 años	De 39 a 44 años	45 años y más
TOTAL.....	318	15	22	49	74	59	58	28	12	1
29.....	1	-	-	-	-	-	-	1	-	-
26.....	96	-	1	12	25	15	27	13	2	1
25.....	2	-	1	-	-	1	-	-	-	-
24.....	136	4	10	20	31	37	25	6	3	-
23.....	1	-	-	-	-	-	-	1	-	-
22.....	41	5	3	10	12	3	3	5	-	-
20.....	11	-	1	3	3	2	1	1	-	-
18.....	15	5	5	-	2	1	1	-	1	-
No consta.....	15	1	1	4	1	-	1	1	6	-

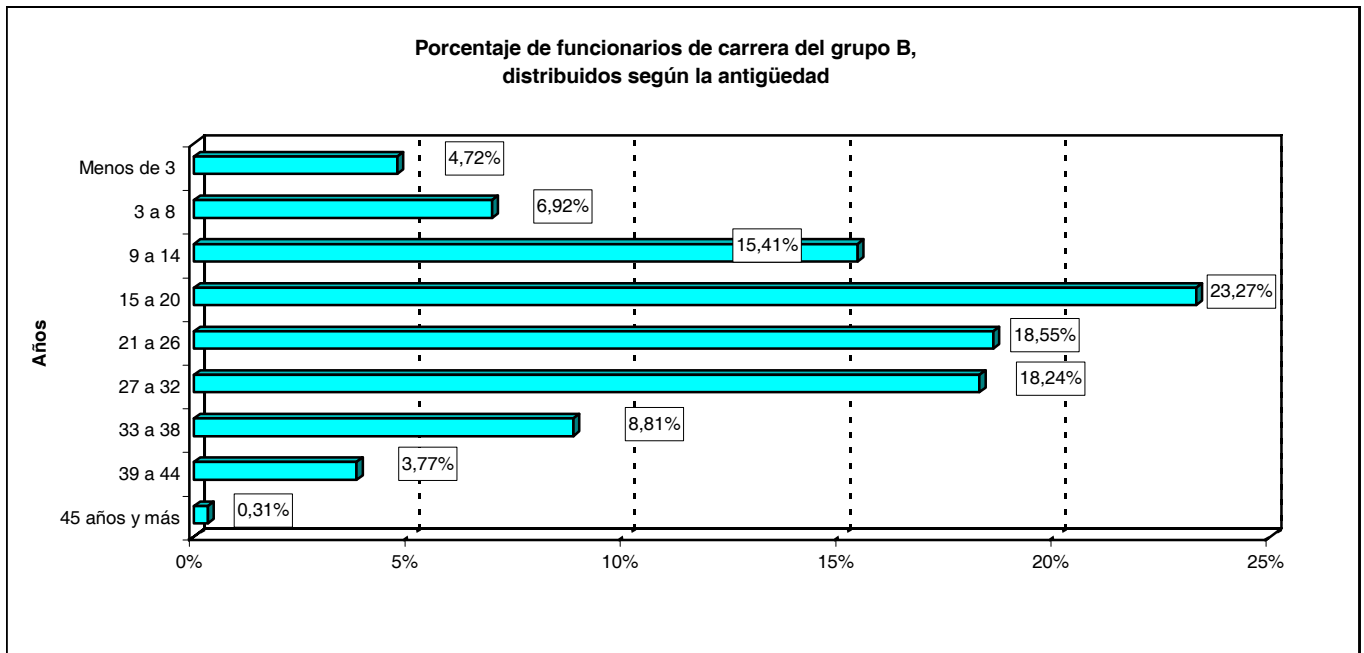

2.4. Grupo C.

2.4.1. Estudio por el nivel del complemento de destino.

2.4.1.1. Número de funcionarios distribuidos según la edad.

NIVELES	TOTAL	EDAD								
		De 18 a 23 años	De 24 a 29 años	De 30 a 35 años	De 36 a 41 años	De 42 a 47 años	De 48 a 53 años	De 54 a 59 años	De 60 a 65 años	Mayor de 65 años
TOTAL.....	2.549	0	5	64	365	829	700	399	164	23
26.....	1	-	-	-	-	-	-	1	-	-
22.....	79	-	-	1	9	18	18	22	10	1
20.....	159	-	-	2	7	36	41	45	25	3
19.....	288	-	4	15	33	68	87	66	14	1
18.....	460	-	-	4	51	98	125	114	61	7
17.....	15	-	-	-	1	9	3	2	-	-
16.....	436	-	-	16	58	141	129	62	22	8
15.....	71	-	-	2	15	27	18	6	3	-
14.....	1.012	-	1	23	183	427	275	77	23	3
No consta.....	28	-	-	1	8	5	4	4	6	-

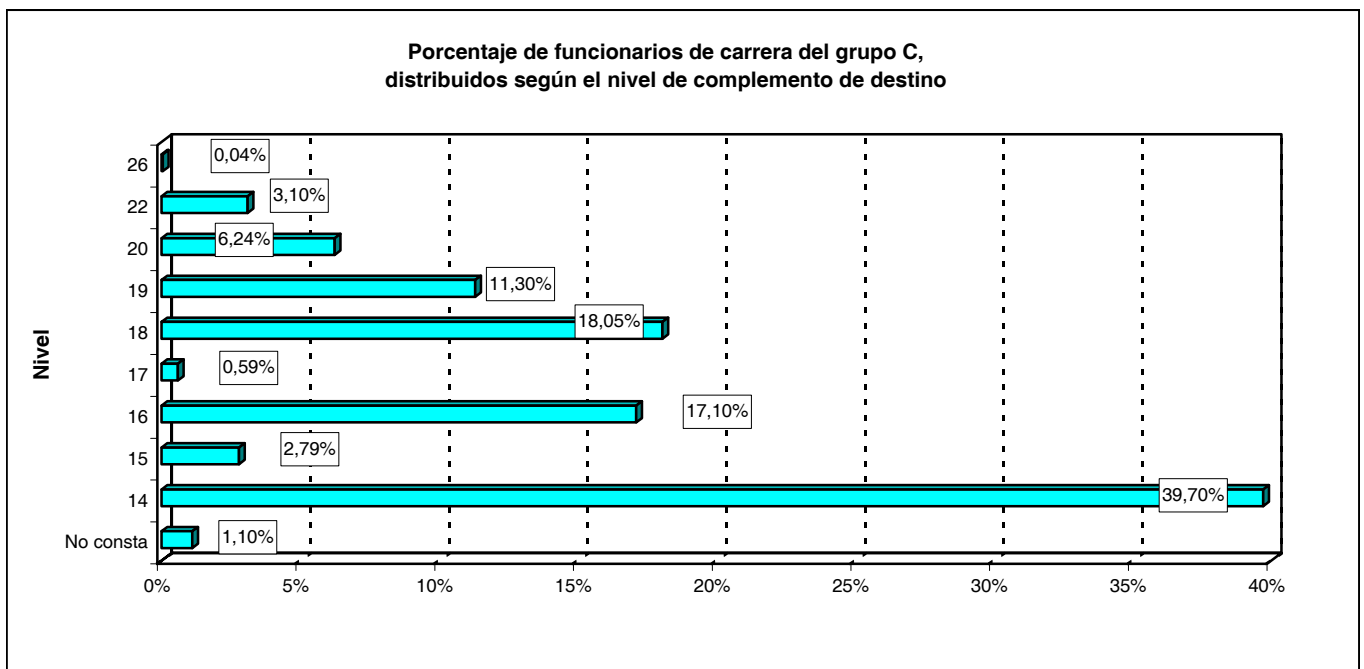

2.4.1. Estudio por el nivel del complemento de destino.
2.4.1.2. Número de funcionarios distribuidos según el sexo.

NIVELES	TOTAL	SEXO	
		Varones	Mujeres
TOTAL	2.549	1.184	1.365
26.....	1	1	-
22.....	79	45	34
20.....	159	92	67
19.....	288	284	4
18.....	460	163	297
17.....	15	10	5
16.....	436	197	239
15.....	71	39	32
14.....	1.012	336	676
No consta.....	28	17	11

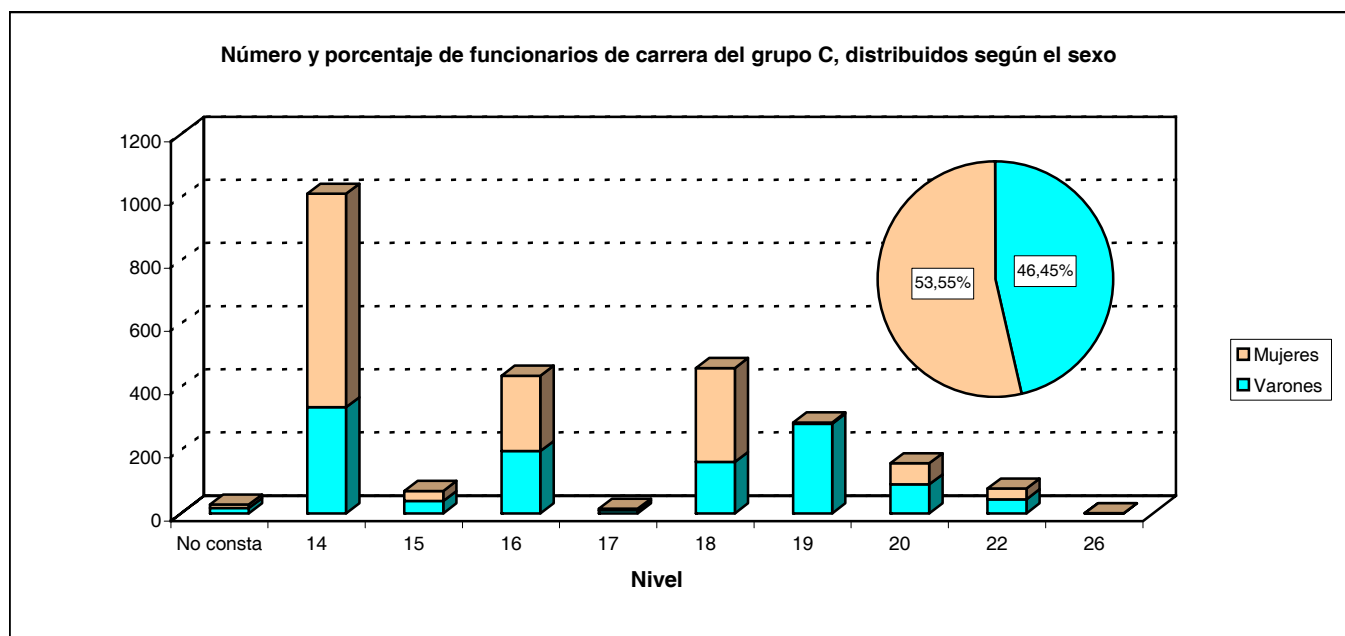

2.4.1. Estudio por el nivel del complemento de destino.

2.4.1.3. Número de funcionarios distribuidos según el destino.

NIVELES	TOTAL	DESTINOS								
		Unid. dep. direct. del Ministro	Estado Mayor de la Defensa	Secretaría de Estado	Subsecretaría	E.T.	Armada	E.A.	Unidades ajenas al MINISDEF	Organismos Autónomos
TOTAL.....	2.549	25	22	103	480	557	530	422	21	389
26.....	1	-	-	-	1	-	-	-	-	-
22.....	79	1	2	5	28	-	3	1	-	39
20.....	159	2	2	11	32	9	11	7	-	85
19.....	288	-	-	7	4	-	260	16	-	1
18.....	460	6	3	23	60	108	81	111	1	67
17.....	15	-	-	1	1	4	2	2	-	5
16.....	436	9	5	12	83	78	55	105	-	89
15.....	71	-	-	1	14	23	11	17	-	5
14.....	1.012	7	10	43	257	335	99	163	-	98
No consta.....	28	-	-	-	-	-	8	-	20	-

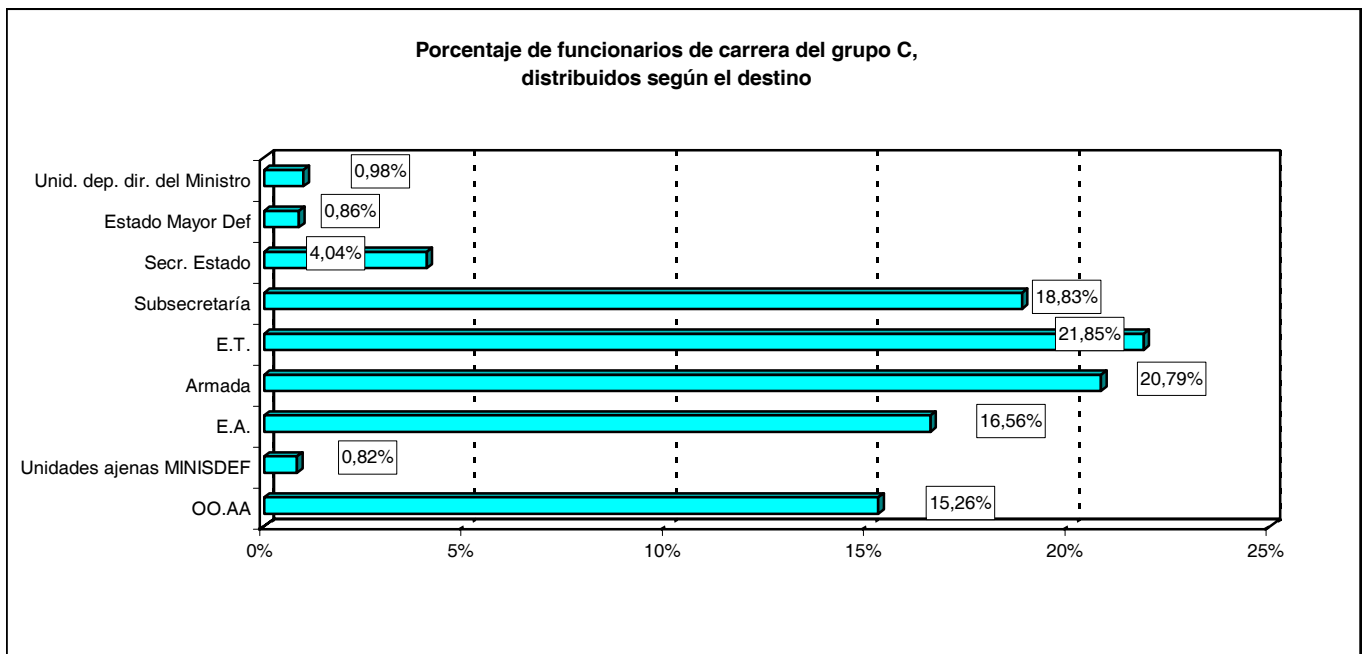

2.4.1. Estudio por el nivel del complemento de destino.
2.4.1.4. Número de funcionarios distribuidos según la antigüedad.

NIVELES	TOTAL	ANTIGÜEDAD								
		Menos de 3 años	De 3 a 8 años	De 9 a 14 años	De 15 a 20 años	De 21 a 26 años	De 27 a 32 años	De 33 a 38 años	De 39 a 44 años	45 años y más
TOTAL.....	2.549	4	25	167	607	741	536	245	191	33
26.....	1	-	-	-	-	-	-	1	-	-
22.....	79	-	-	4	15	12	21	15	6	6
20.....	159	-	-	5	28	26	33	31	30	6
19.....	288	-	21	17	38	81	83	30	17	1
18.....	460	-	-	18	77	89	95	88	80	13
17.....	15	-	-	-	3	7	4	1	-	-
16.....	436	4	1	43	105	127	80	41	29	6
15.....	71	-	-	5	15	28	18	1	4	-
14.....	1.012	-	3	70	317	365	202	36	18	1
No consta.....	28	-	-	5	9	6	-	1	7	-

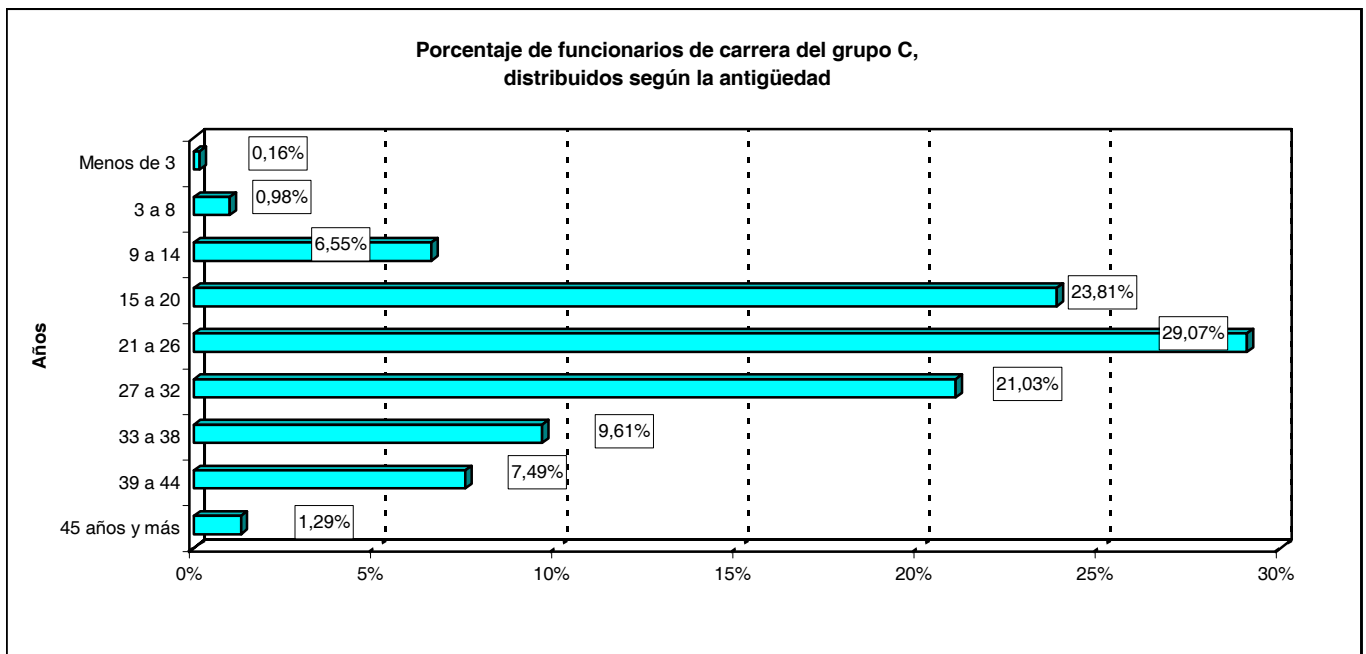

2.5. Grupo D.

2.5.1. Estudio por el nivel del complemento de destino.

2.5.1.1. Número de funcionarios distribuidos según la edad.

NIVELES	TOTAL	EDAD									
		De 18 a 23 años	De 24 a 29 años	De 30 a 35 años	De 36 a 41 años	De 42 a 47 años	De 48 a 53 años	De 54 a 59 años	De 60 a 65 años	Mayor de 65 años	No consta
TOTAL.....	3.589	1	25	160	617	1.063	948	596	164	14	1
18.....	397	-	-	6	42	116	134	74	23	2	-
17.....	336	-	-	7	19	81	92	122	14	-	1
16.....	477	-	1	19	57	144	151	76	25	4	-
15.....	287	1	16	34	38	51	65	55	23	4	-
14.....	1.060	-	4	39	205	362	277	130	39	4	-
13.....	27	-	-	2	7	9	7	2	-	-	-
12.....	973	-	3	51	239	289	214	137	40	-	-
No consta.....	32	-	1	2	10	11	8	-	-	-	-

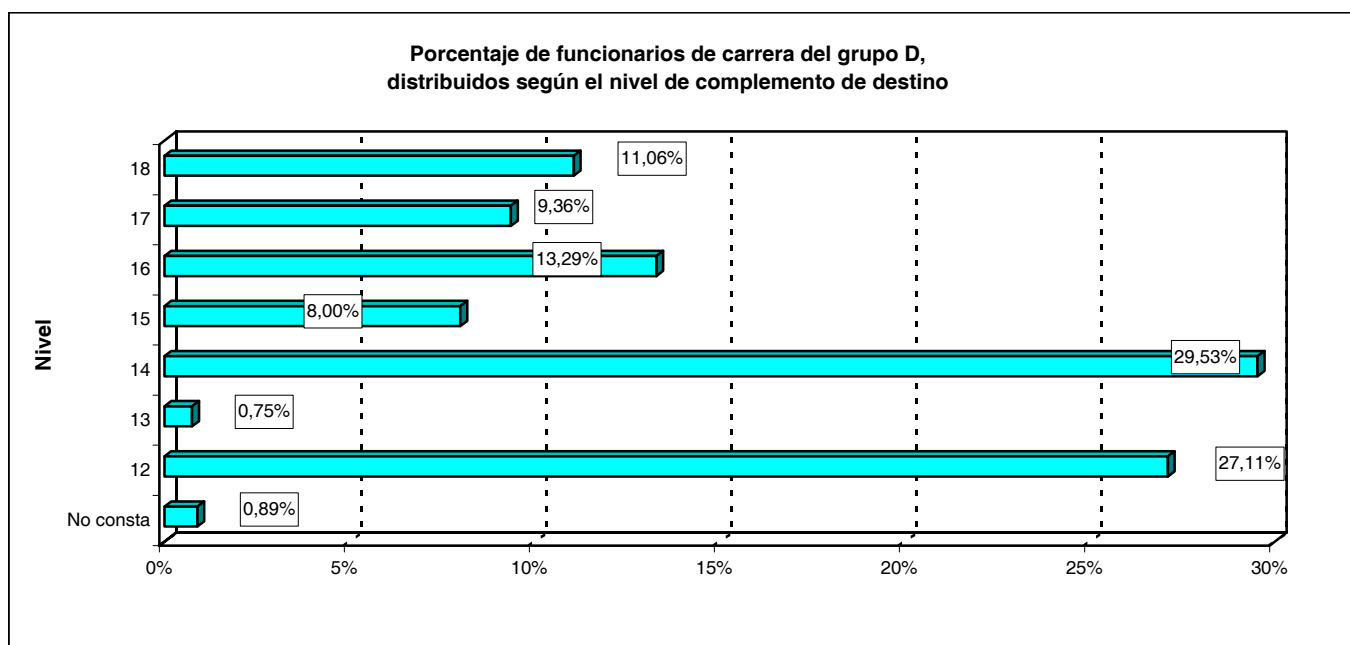

2.5.1. Estudio por el nivel del complemento de destino.

2.5.1.2. Número de funcionarios distribuidos según el sexo.

NIVELES	TOTAL	SEXO	
		Varones	Mujeres
TOTAL.....	3.589	1.246	2.343
18.....	397	79	318
17.....	336	332	4
16.....	477	71	406
15.....	287	245	42
14.....	1.060	176	884
13.....	27	2	25
12.....	973	336	637
No consta.....	32	5	27

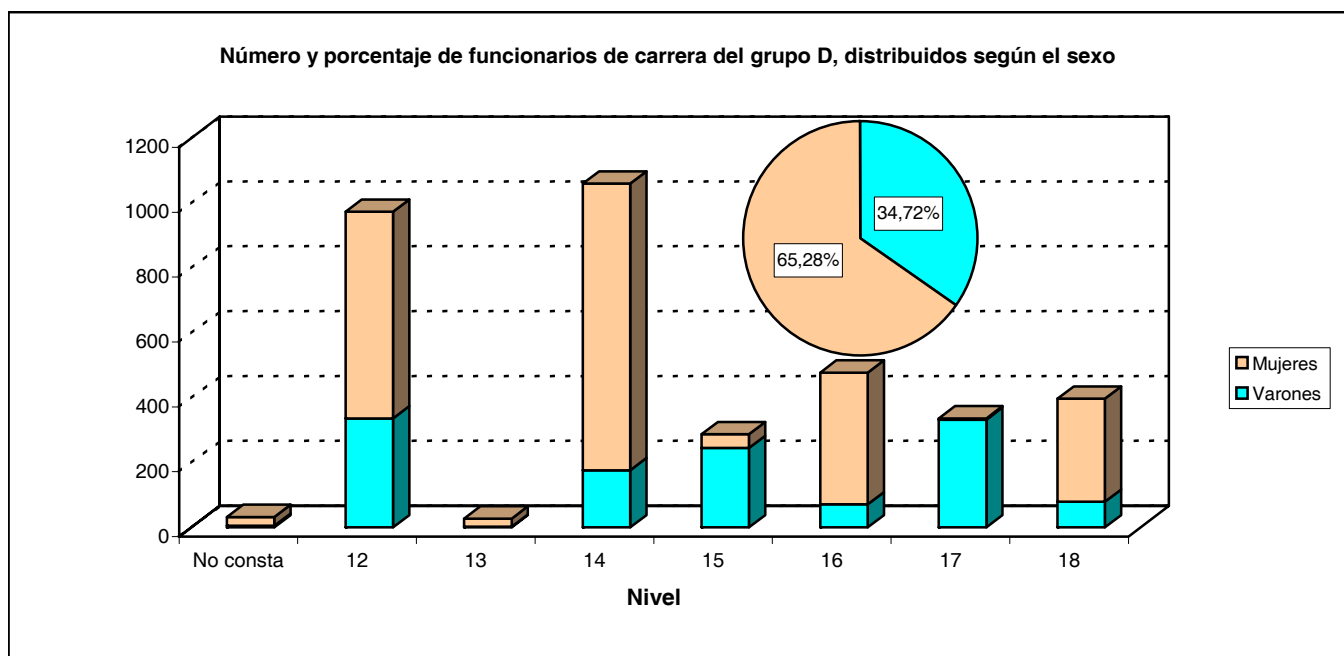

2.5.1. Estudio por el nivel del complemento de destino.

2.5.1.3. Número de funcionarios distribuidos según el destino.

NIVELES	TOTAL	DESTINOS								
		Unid. dep. direct. del Ministro	Estado Mayor de la Defensa	Secretaría de Estado	Subsecretaría	E.T.	Armada	E.A.	Unidades ajenas al MINISDEF	Organismos Autónomos
TOTAL.....	3.589	51	59	134	765	840	1.011	450	32	247
18.....	397	6	4	28	57	89	104	97	2	10
17.....	336	-	1	1	4	-	327	-	-	3
16.....	477	24	16	22	108	95	63	77	2	70
15.....	287	-	-	13	20	10	234	6	-	4
14.....	1.060	19	28	47	247	344	135	187	1	52
13.....	27	-	-	14	13	-	-	-	-	-
12.....	973	2	10	9	310	302	148	83	1	108
No consta.....	32	-	-	-	6	-	-	-	26	-

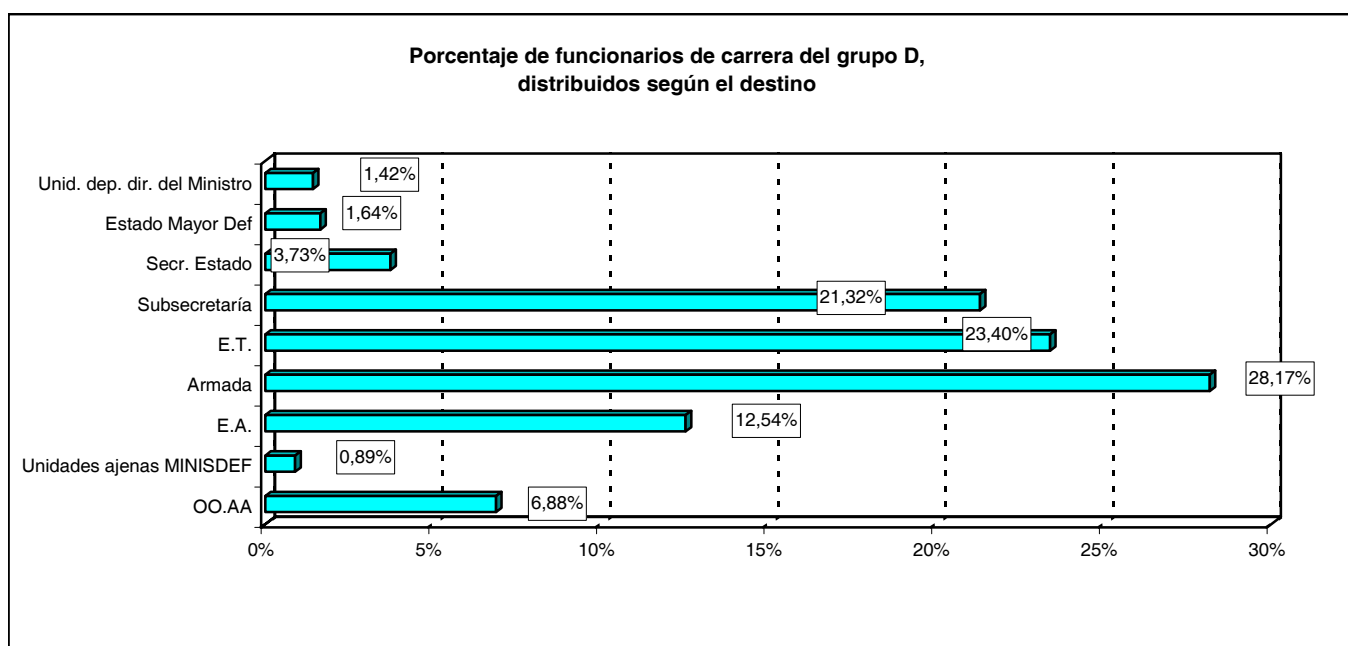

2.5.1. Estudio por el nivel del complemento de destino.

2.5.1.4. Número de funcionarios distribuidos según la antigüedad.

NIVELES	TOTAL	ANTIGÜEDAD								
		Menos de 3 años	De 3 a 8 años	De 9 a 14 años	De 15 a 20 años	De 21 a 26 años	De 27 a 32 años	De 33 a 38 años	De 39 a 44 años	45 años y más
TOTAL.....	3.589	35	63	506	721	1.154	776	224	104	6
18.....	397	-	-	20	51	136	143	38	9	-
17.....	336	2	4	16	37	98	114	18	46	1
16.....	477	-	2	59	62	172	128	38	16	-
15.....	287	12	40	49	22	72	48	25	15	4
14.....	1.060	6	8	160	237	382	212	47	7	1
13.....	27	-	-	11	3	10	2	-	1	-
12.....	973	15	8	182	299	274	127	58	10	-
No consta.....	32	-	1	9	10	10	2	-	-	-

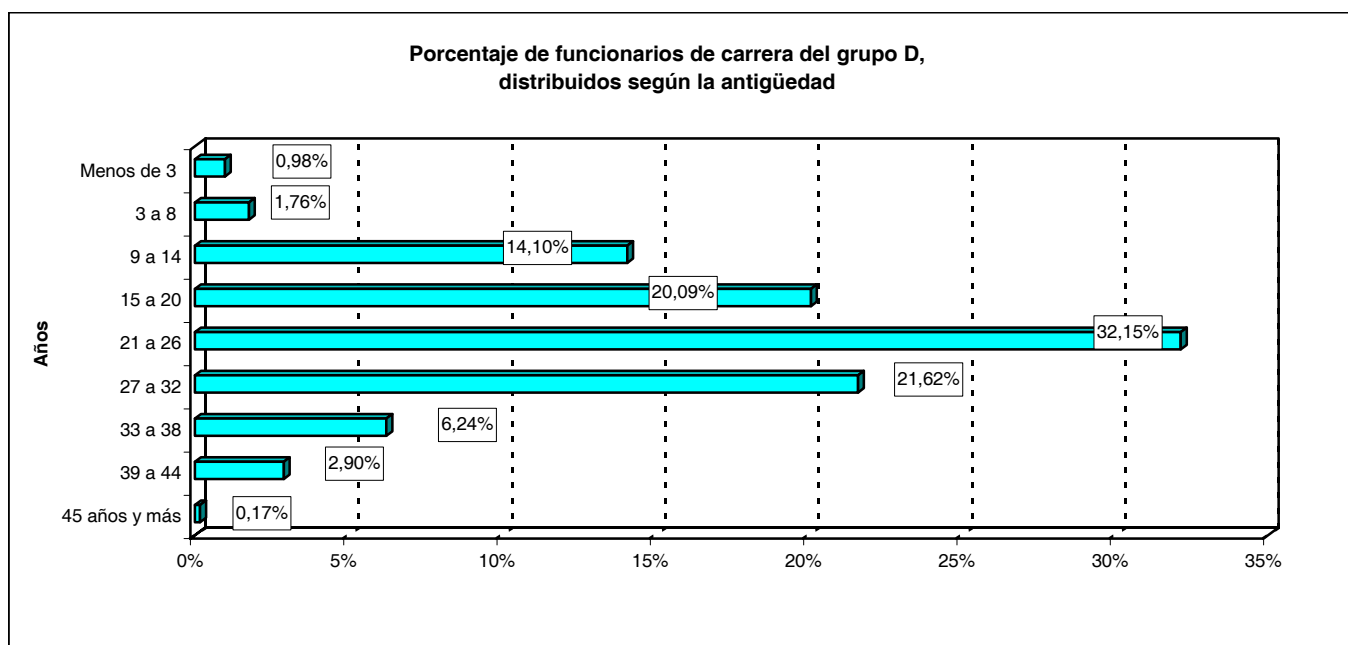

2.6. Grupo E.

2.6.1. Estudio por el nivel del complemento de destino.

2.6.1.1. Número de funcionarios distribuidos según la edad.

NIVELES	TOTAL	EDAD								
		De 18 a 23 años	De 24 a 29 años	De 30 a 35 años	De 36 a 41 años	De 42 a 47 años	De 48 a 53 años	De 54 a 59 años	De 60 a 65 años	Mayor de 65 años
TOTAL.....	23	0	0	0	0	1	1	8	13	0
14.....	13	-	-	-	-	-	-	6	7	-
12.....	3	-	-	-	-	-	-	2	1	-
10.....	7	-	-	-	-	1	1	-	5	-

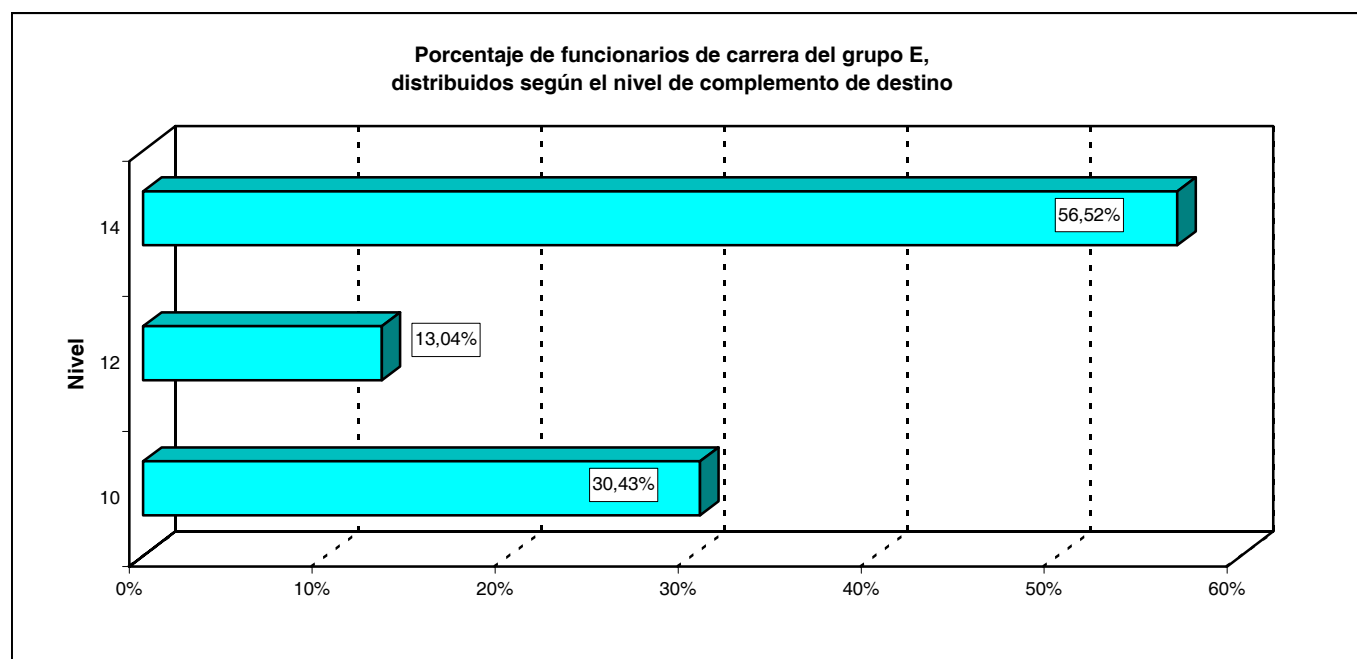

2.6.1. Estudio por el nivel del complemento de destino.
2.6.1.2. Número de funcionarios distribuidos según el sexo.

NIVELES	TOTAL	SEXO	
		Varones	Mujeres
TOTAL.....	23	22	1
14.....	13	13	-
12.....	3	2	1
10.....	7	7	-

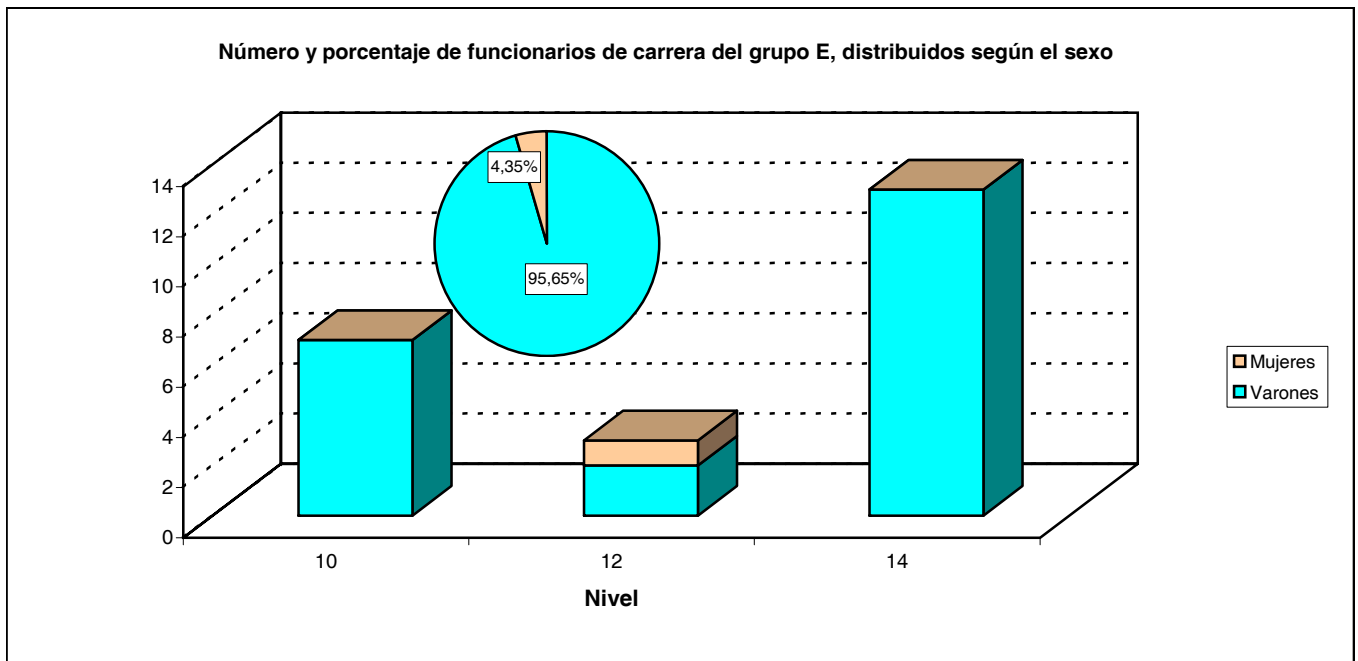

2.6.1. Estudio por el nivel del complemento de destino.

2.6.1.3. Número de funcionarios distribuidos según el destino.

NIVELES	TOTAL	DESTINOS								
		Unid. dep direct. del Ministro	Estado Mayor de la Defensa	Secretaría de Estado	Subsecretaría	E.T.	Armada	E.A.	Unidades ajenas al MINISDEF	Organismos Autónomos
TOTAL.....	23	0	0	0	1	0	15	0	0	7
14.....	13	-	-	-	-	-	11	-	-	2
12.....	3	-	-	-	-	-	-	-	-	3
10.....	7	-	-	-	1	-	4	-	-	2

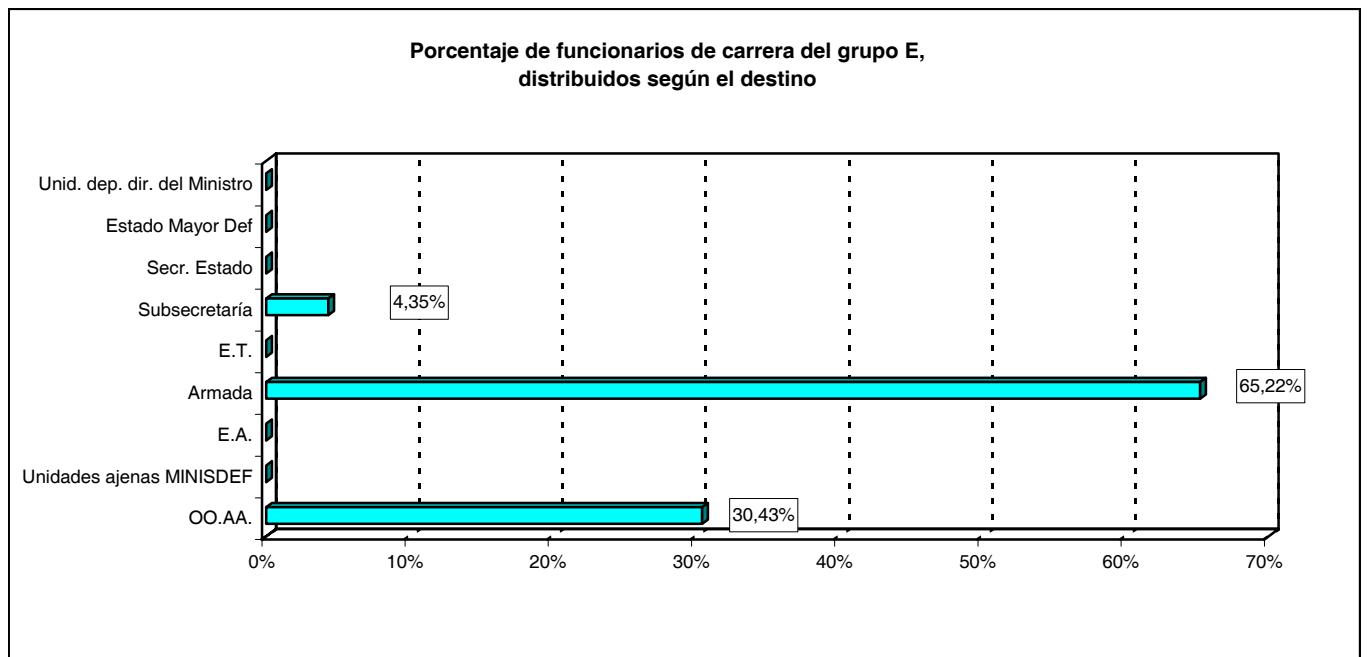

2.6.1. Estudio por el nivel del complemento de destino.

2.6.1.4. Número de funcionarios distribuidos según la antigüedad.

NIVELES	TOTAL	ANTIGÜEDAD								
		Menos de 3 años	De 3 a 8 años	De 9 a 14 años	De 15 a 20 años	De 21 a 26 años	De 27 a 32 años	De 33 a 38 años	De 39 a 44 años	45 años y más
TOTAL.....	23	0	0	0	0	2	2	11	7	1
14.....	13	-	-	-	-	-	-	9	3	1
12.....	3	-	-	-	-	1	1	-	1	-
10.....	7	-	-	-	-	1	1	2	3	-

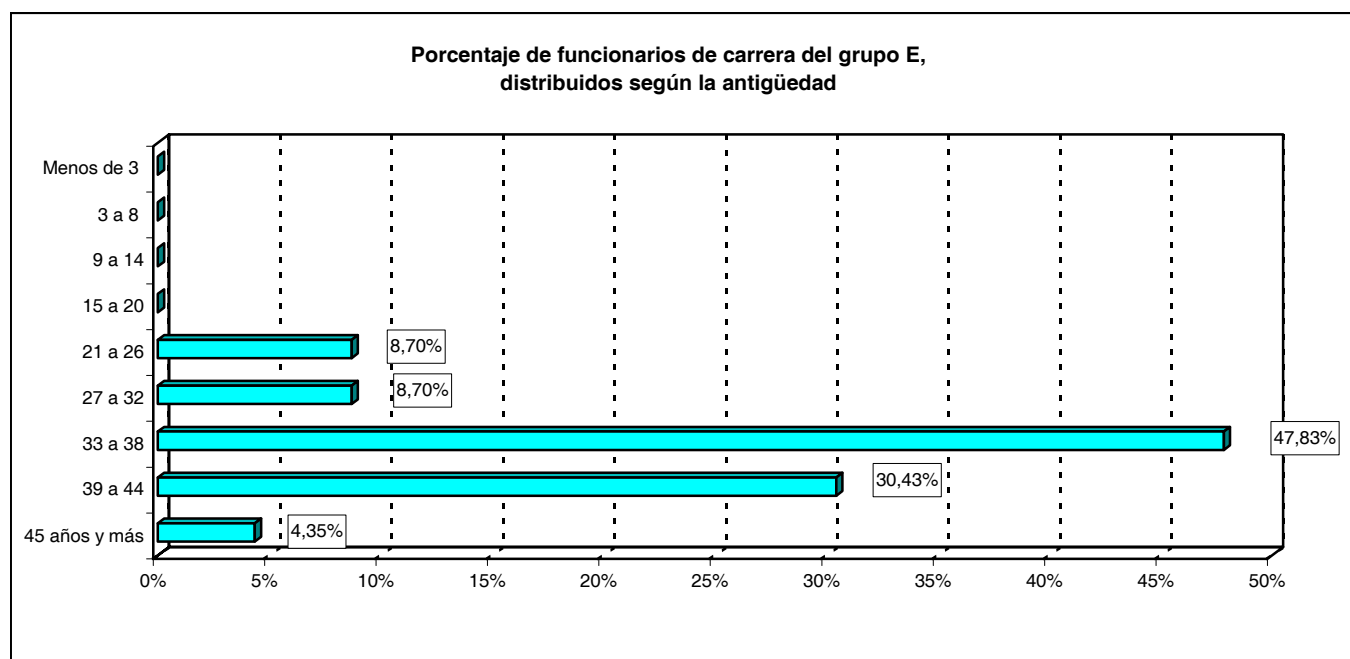

3. SERVICIOS ESPECIALES

3. Servicios especiales.

3.1. Resumen por grupos de clasificación.

3.1.1. Estudio por el tipo de servicio especial.

3.1.1.1. Número de funcionarios distribuidos según el grupo.

SERVICIOS ESPECIALES	TOTAL	GRUPOS				
		A	B	C	D	E
TOTAL	18	5	0	7	6	0
Sin especificar.....	4	2	-	-	2	-
Func. al serv. Organismos Internac.....	1	-	-	-	1	-
Miembro Gob. o alto cargo CC.AA.....	3	1	-	-	2	-
Trib. Constit. Def. Pueblo o Trib. Ctas.....	2	-	-	2	-	-
Miembro Asambleas CC.AA.....	1	1	-	-	-	-
Gabinetes Defensa (Art. 29.21 Ley 30).....	4	1	-	3	-	-
Cargo Politico Incompatible.....	2	-	-	2	-	-
Cargo Electivo en Corporaciones Locales.....	1	-	-	-	1	-

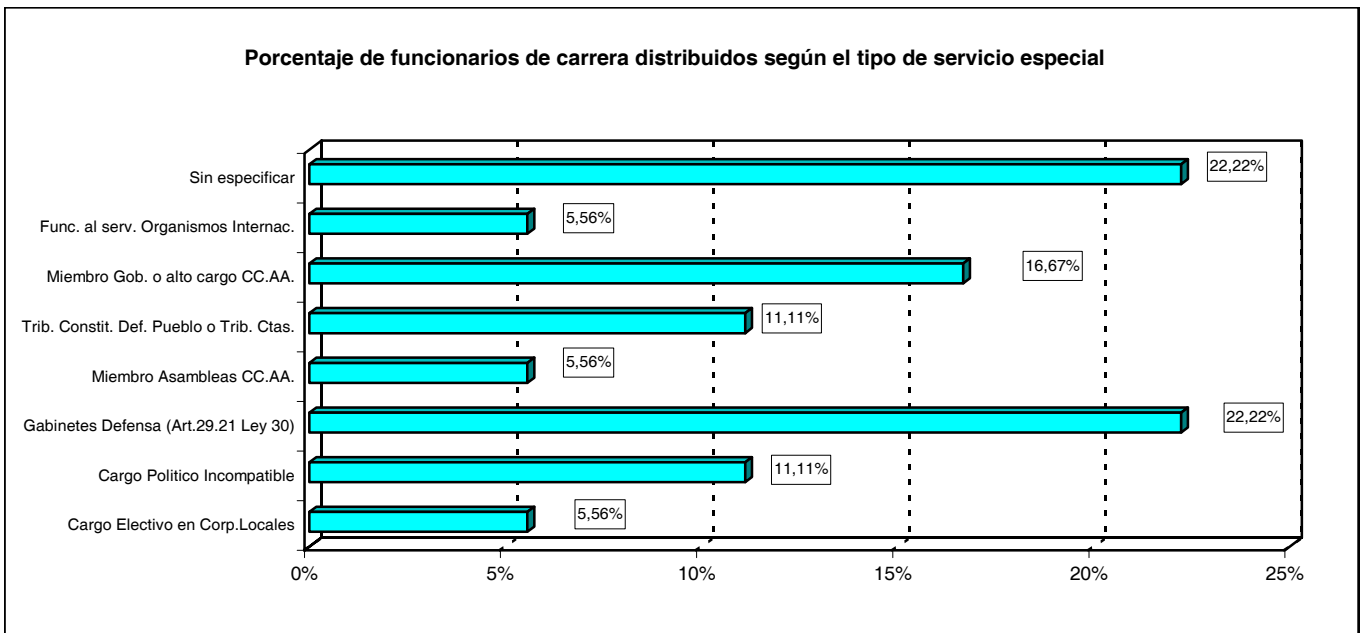

3.1.1. Estudio por el tipo de servicio especial.
3.1.1.2. Número de funcionarios distribuidos según el sexo.

SERVICIOS ESPECIALES	TOTAL	SEXO	
		Varones	Mujeres
TOTAL	18	10	8
Sin especificar.....	4	1	3
Func. al serv. Organismos Internac.....	1	-	1
Miembro Gob. o alto cargo CC.AA.....	3	2	1
Trib. Constit. Def. Pueblo o Trib. Ctas.....	2	2	-
Miembro Asambleas CC.AA.....	1	1	-
Gabinetes Defensa (Art. 29.21 Ley 30).....	4	2	2
Cargo Político Incompatible.....	2	2	-
Cargo Electivo en Corporaciones Locales.....	1	-	1

Porcentaje de funcionarios de carrera en situación de servicios especiales distribuidos según el sexo

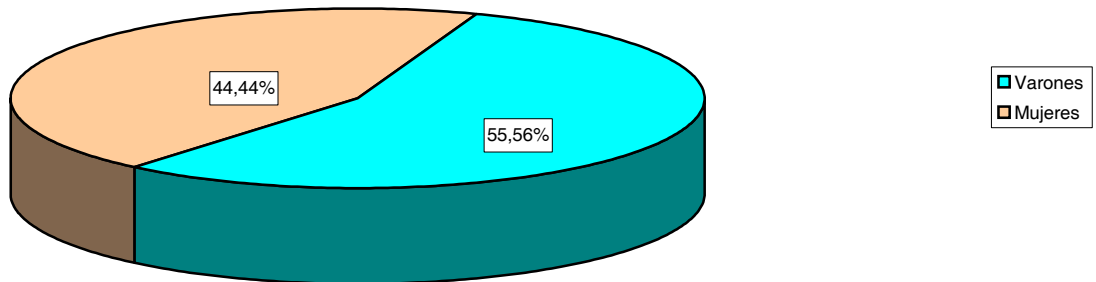

3.1.1. Estudio por el tipo de servicio especial.

3.1.1.3. Número de funcionarios distribuidos según la edad.

SERVICIOS ESPECIALES	TOTAL	EDAD								
		De 18 a 23 años	De 24 a 29 años	De 30 a 35 años	De 36 a 41 años	De 42 a 47 años	De 48 a 53 años	De 54 a 59 años	De 60 a 65 años	Mayor de 65 años
TOTAL	18	0	0	1	0	6	6	3	1	1
Sin especificar.....	4	-	-	1	-	2	-	-	1	-
Func. al serv. Organismos Internac.....	1	-	-	-	-	-	1	-	-	-
Miembro Gob. o alto cargo CC.AA.....	3	-	-	-	-	2	1	-	-	-
Trib. Constit. Def. Pueblo o Trib. Ctas.....	2	-	-	-	-	1	1	-	-	-
Miembro Asambleas CC.AA.....	1	-	-	-	-	-	-	1	-	-
Gabinetes Defensa (Art. 29.21 Ley 30).....	4	-	-	-	-	1	2	-	-	1
Cargo Político Incompatible.....	2	-	-	-	-	-	1	1	-	-
Cargo Electivo en Corporaciones Locales.....	1	-	-	-	-	-	-	1	-	-

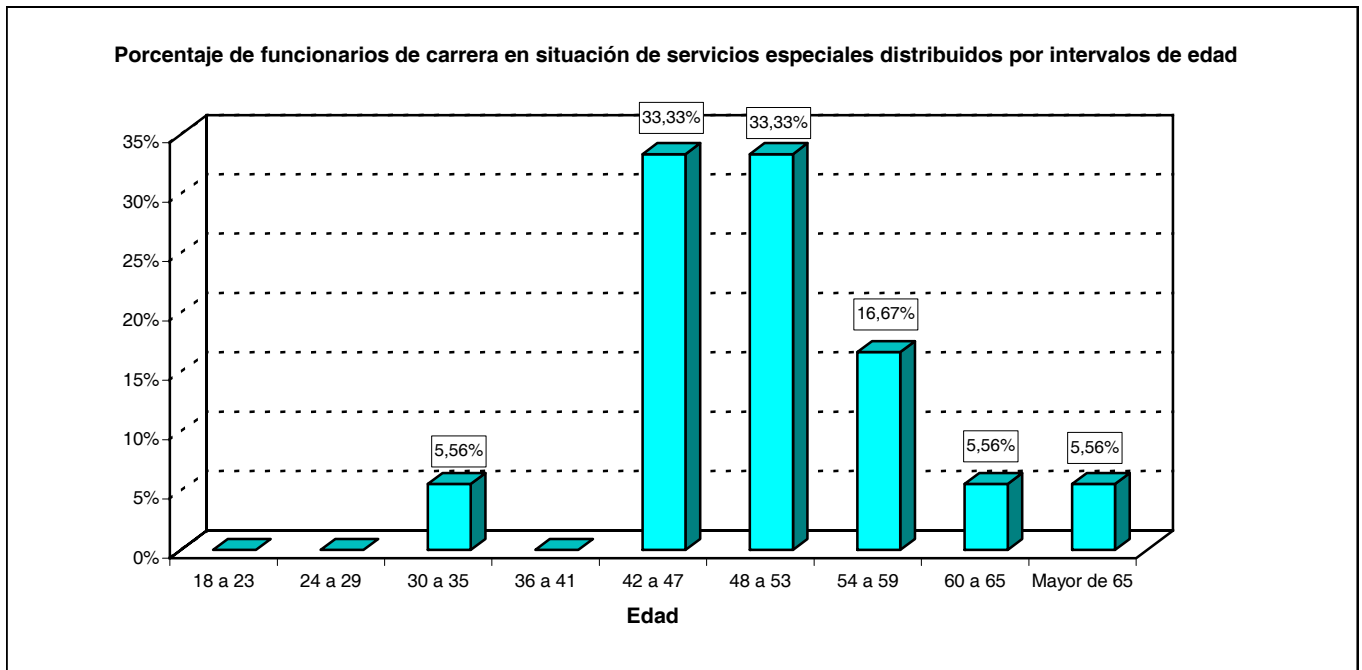

3.1.1. Estudio por el tipo de servicio especial.

3.1.1.4. Número de funcionarios distribuidos según la antigüedad.

SERVICIOS ESPECIALES	TOTAL	ANTIGÜEDAD								
		Menos de 3 años	De 3 a 8 años	De 9 a 14 años	De 15 a 20 años	De 21 a 26 años	De 27 a 32 años	De 33 a 38 años	De 39 a 44 años	45 años y más
TOTAL	18	0	1	2	3	5	4	2	0	1
Sin especificar.....	4	-	-	1	1	1	-	1	-	-
Func. al serv. Organismos Internac.....	1	-	-	-	1	-	-	-	-	-
Miembro Gob. o alto cargo CC.AA.....	3	-	1	-	1	1	-	-	-	-
Trib. Constit. Def. Pueblo o Trib. Ctas.....	2	-	-	1	-	1	-	-	-	-
Miembro Asambleas CC.AA.....	1	-	-	-	-	-	1	-	-	-
Gabinetes Defensa (Art. 29.21 Ley 30).....	4	-	-	-	-	1	2	-	-	1
Cargo Político Incompatible.....	2	-	-	-	-	1	1	-	-	-
Cargo Electivo en Corporaciones Locales.....	1	-	-	-	-	-	-	1	-	-

Porcentaje de funcionarios de carrera en situación de servicios especiales distribuidos según la antigüedad

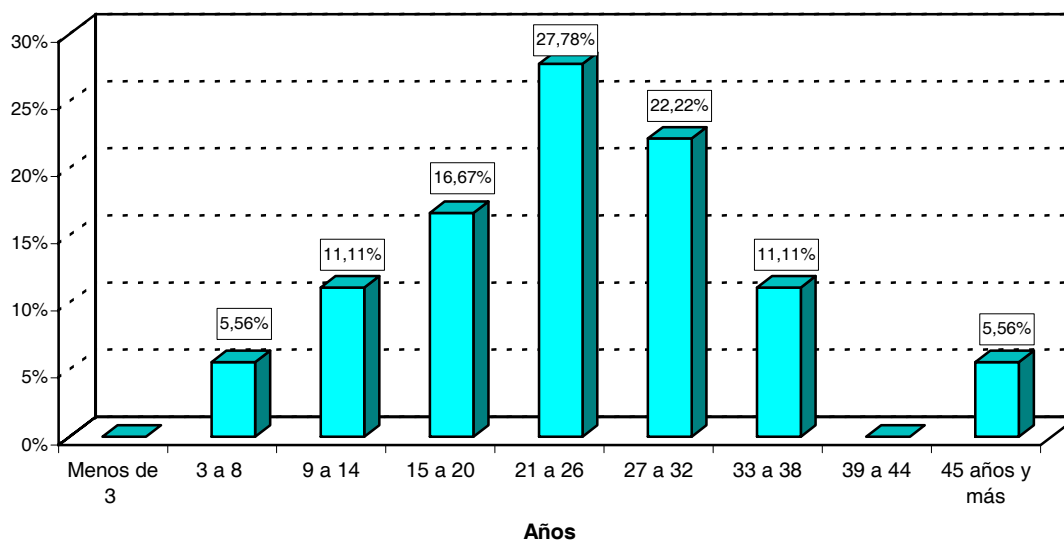

4. EXCEDENCIAS

4. Excedencias (con reserva de puesto).

4.1. Resumen por grupos de clasificación.

4.1.1. Estudio por el tipo de excedencia.

4.1.1.1. Número de funcionarios distribuidos según el grupo.

EXCEDENCIAS	TOTAL	GRUPOS				
		A	B	C	D	E
TOTAL	21	0	0	8	13	0
Exc. cuidado de hijos (2 y 3 años).....	13	-	-	3	10	-
Exc. cuidado de un hijo (1 año).....	4	-	-	2	2	-
Exc. cuidado de familiar (1 año).....	4	-	-	3	1	-

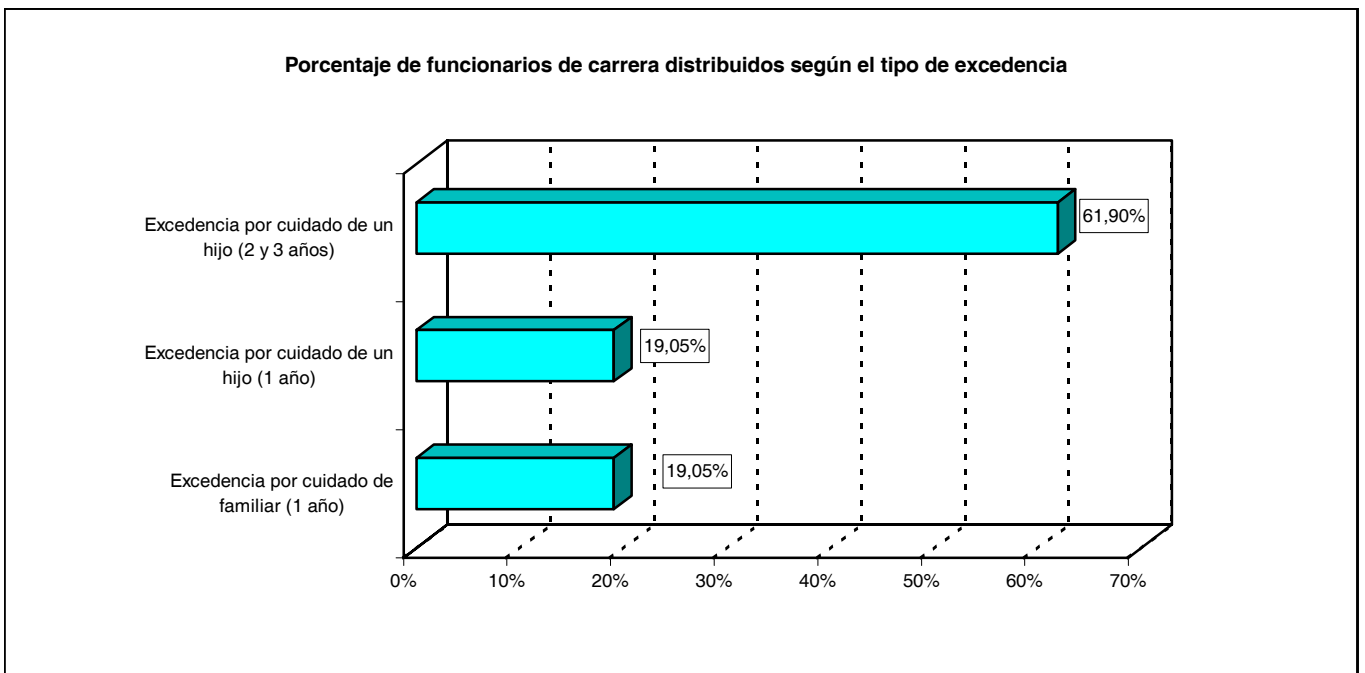

EXCEDENCIAS

Resumen por grupos de clasificación

4.1.1. Estudio por el tipo de excedencia.

4.1.1.2. Número de funcionarios distribuidos según el sexo.

EXCEDENCIAS	TOTAL	SEXO	
		Varones	Mujeres
TOTAL	21	2	19
Exc. cuidado de hijos (2 y 3 años).....	13	2	11
Exc. cuidado de un hijo (1 año).....	4	-	4
Exc. cuidado de familiar (1 año).....	4	-	4

Porcentaje de funcionarios de carrera en situación de excedencia distribuidos según el sexo

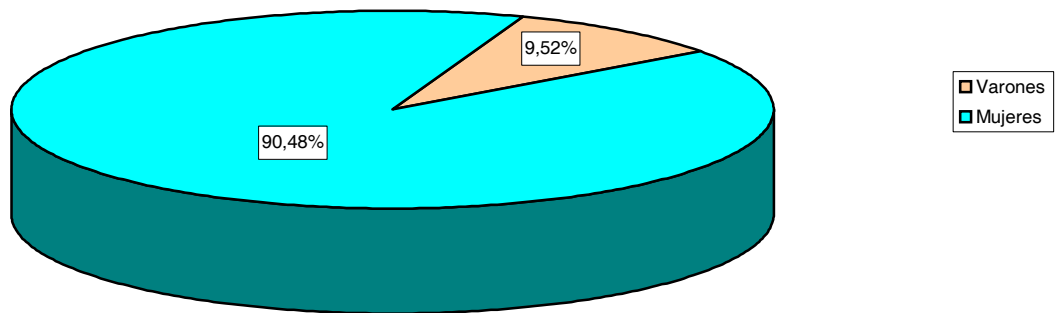

4.1.1. Estudio por el tipo de excedencia.

4.1.1.3. Número de funcionarios distribuidos según la edad.

EXCEDENCIAS	TOTAL	EDAD								
		De 18 a 23 años	De 24 a 29 años	De 30 a 35 años	De 36 a 41 años	De 42 a 47 años	De 48 a 53 años	De 54 a 59 años	De 60 a 65 años	Mayor de 65 años
TOTAL.....	21	0	0	1	9	9	0	2	0	0
Exc. cuid. de hijos (2 y 3 años).....	13	-	-	1	6	6	-	-	-	-
Exc. cuid. de un hijo (1 año).....	4	-	-	-	3	1	-	-	-	-
Exc. cuid. de familiar (1 año).....	4	-	-	-	-	2	-	2	-	-

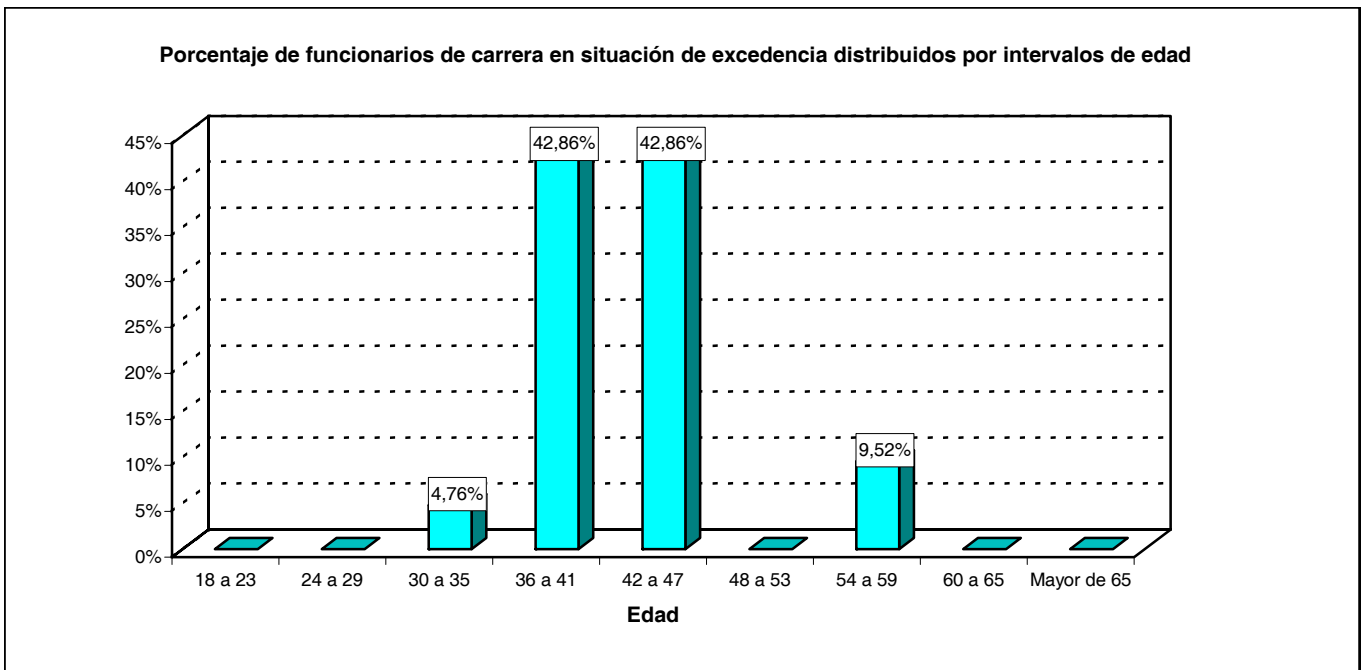

4.1.1. Estudio por el tipo de excedencia.

4.1.1.4. Número de funcionarios distribuidos según la antigüedad.

EXCEDENCIAS	TOTAL	ANTIGÜEDAD								
		Menos de 3 años	De 3 a 8 años	De 9 a 14 años	De 15 a 20 años	De 21 a 26 años	De 27 a 32 años	De 33 a 38 años	De 39 a 44 años	45 años y más
TOTAL.....	21	2	0	7	6	5	0	0	1	0
Exc. cuidado de hijos (2 y 3 años).....	13	1	-	7	4	1	-	-	-	-
Exc. cuidado de un hijo (1 año).....	4	1	-	-	2	1	-	-	-	-
Exc. cuidado de familiar (1 año).....	4	-	-	-	-	3	-	-	1	-

Porcentaje de funcionarios de carrera en situación de excedencia distribuidos según la antigüedad

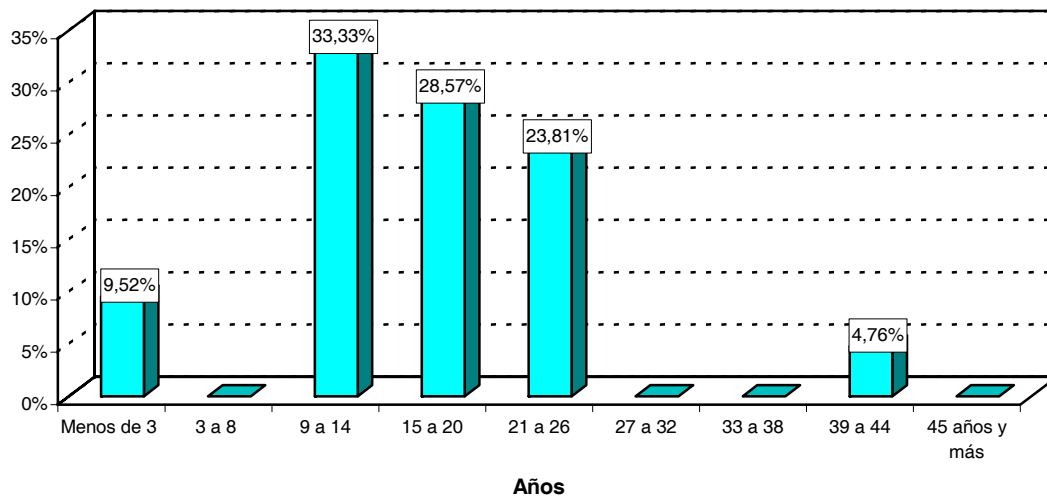

5. ALTOS CARGOS

5. Altos cargos.

5.1. Resumen general.

5.1.1. Estudio por el destino.

5.1.1.1. Número de funcionarios distribuidos según el sexo.

DESTINO	TOTAL	SEXO	
		Varones	Mujeres
TOTAL	10	9	1
Unid. dependientes directamente del Ministro.....	2	2	-
Secretaría de Estado.....	2	2	-
Subsecretaría.....	4	4	-
Instituto Nacional Técnica Aeroespacial (INTA).....	1	1	-
Instituto Vivienda Fuerzas Armadas (INVIFAS).....	1	-	1

Porcentaje de funcionarios altos cargos distribuidos según el sexo

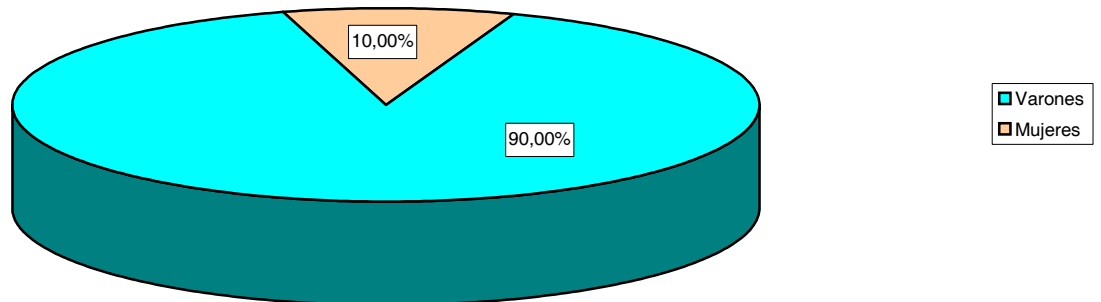

5.1.1. Estudio por el destino.

5.1.1.2. Número de funcionarios distribuidos según la edad.

DESTINO	TOTAL	EDAD									
		De 18 a 23 años	De 24 a 29 años	De 30 a 35 años	De 36 a 41 años	De 42 a 47 años	De 48 a 53 años	De 54 a 59 años	De 60 a 65 años	Mayor de 65 años	No consta
TOTAL.....	10	0	0	0	1	3	2	4	0	0	0
Unid. Dep. dir. del Ministro.....	2	-	-	-	-	1	-	1	-	-	-
Secretaría de Estado.....	2	-	-	-	-	2	-	-	-	-	-
Subsecretaría.....	4	-	-	-	1	-	-	3	-	-	-
INTA.....	1	-	-	-	-	-	1	-	-	-	-
INVIFAS.....	1	-	-	-	-	-	1	-	-	-	-

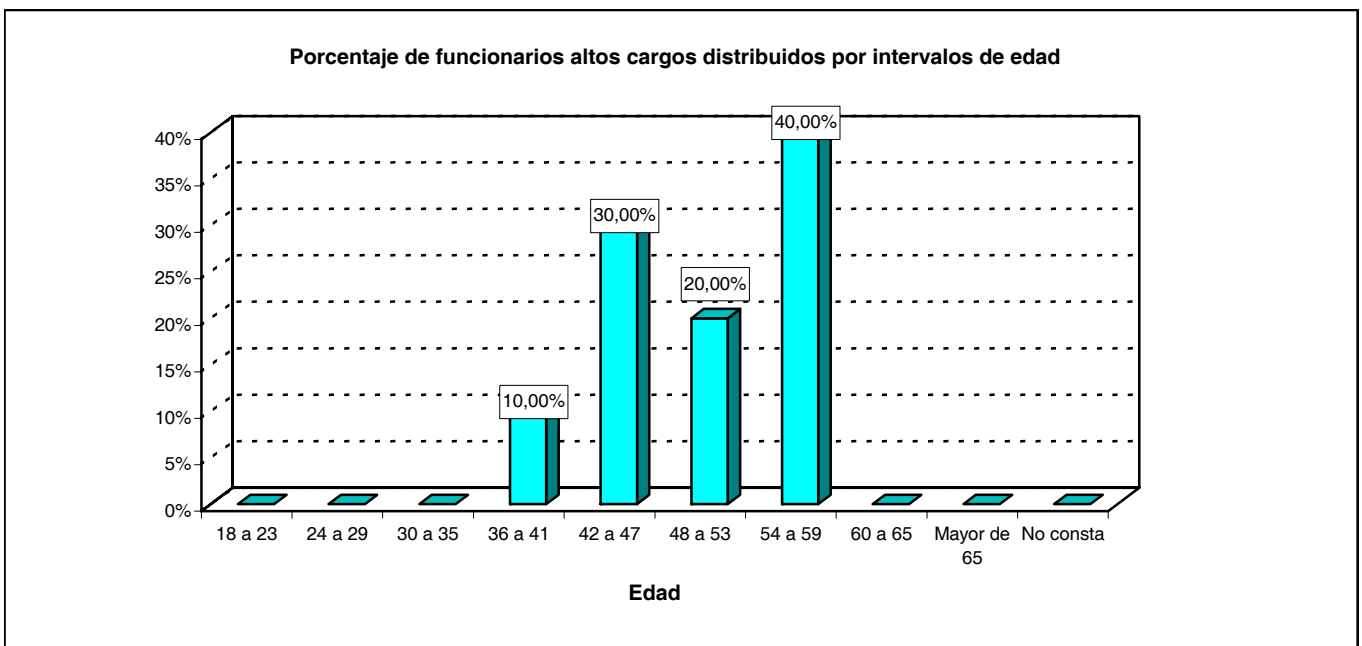

5.1.1. Estudio por el destino.

5.1.1.3. Número de funcionarios distribuidos según la antigüedad.

DESTINO	TOTAL	ANTIGÜEDAD								
		Menos de 3 años	De 3 a 8 años	De 9 a 14 años	De 15 a 20 años	De 21 a 26 años	De 27 a 32 años	De 33 a 38 años	De 39 a 44 años	45 años y más
TOTAL.....	10	0	0	3	1	1	5	0	0	0
Unid. Dep. dir. del Ministro.....	2	-	-	-	1	-	1	-	-	-
Secretaría de Estado.....	2	-	-	1	-	1	-	-	-	-
Subsecretaría.....	4	-	-	1	-	-	3	-	-	-
INTA.....	1	-	-	1	-	-	-	-	-	-
INVIFAS.....	1	-	-	-	-	-	1	-	-	-

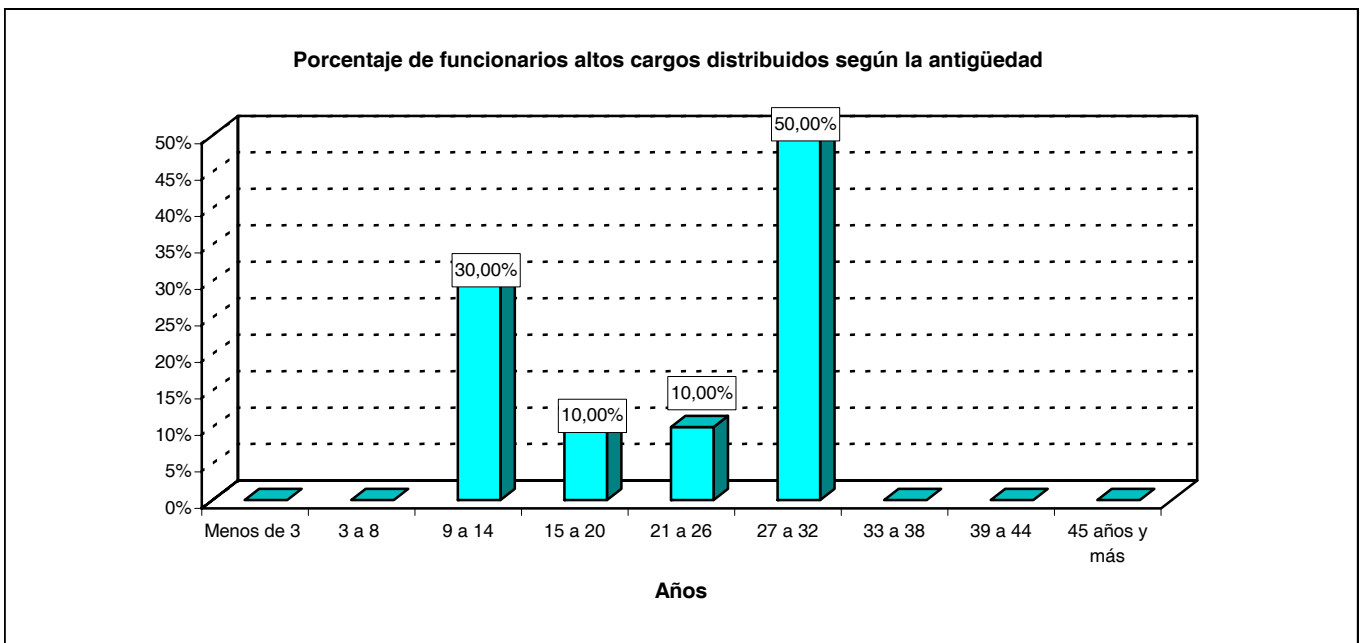

**6. BAJAS PRODUCIDAS DURANTE
EL AÑO**

6. Bajas producidas durante el año.

6.1. Resumen general.

6.1.1. Estudio por el tipo de baja.

6.1.1.1. Número de funcionarios dados de baja según el grupo de pertenencia.

GRUPO PROFESIONAL	TOTAL	DEFINITIVA	TEMPORAL
TOTAL	629	155	474
Grupo A.....	27	7	20
Grupo B.....	15	2	13
Grupo C.....	189	60	129
Grupo D.....	391	81	310
Grupo E.....	7	5	2

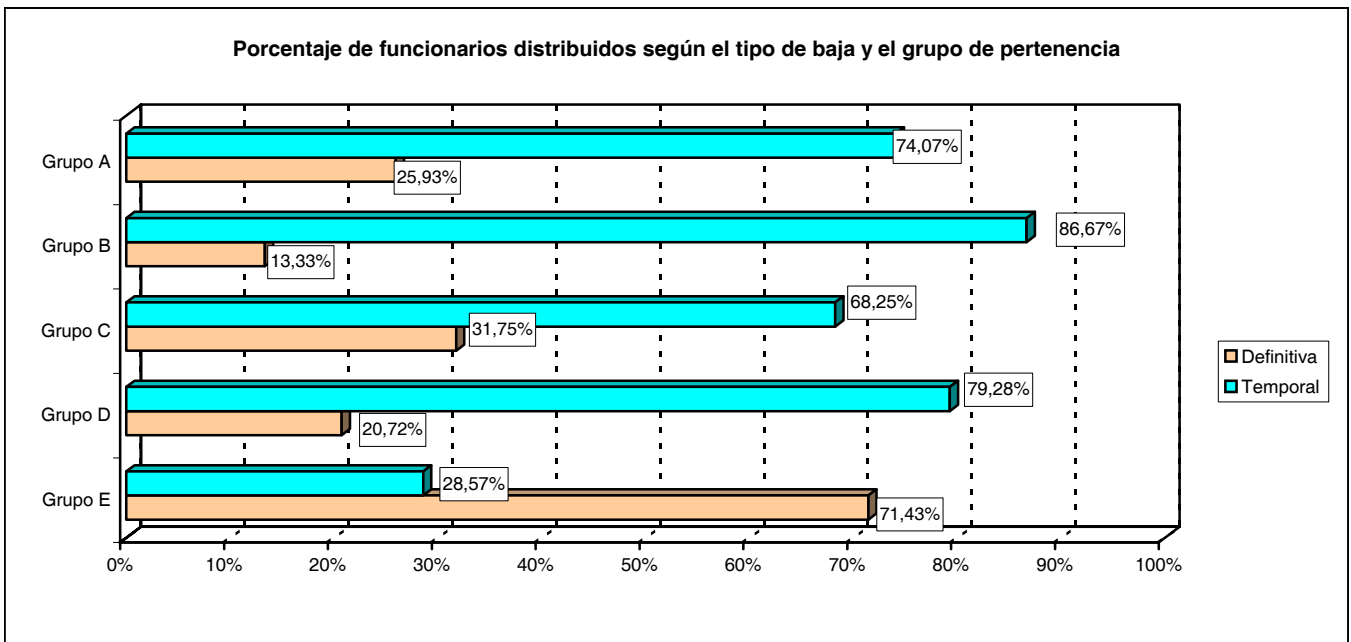

6.1.1. Estudio por el tipo de baja.

6.1.1.2. Número de funcionarios dados de baja según el sexo.

SEXO	TOTAL	DEFINITIVA	TEMPORAL
TOTAL.....	629	155	474
Hombre.....	328	100	228
Mujer.....	301	55	246

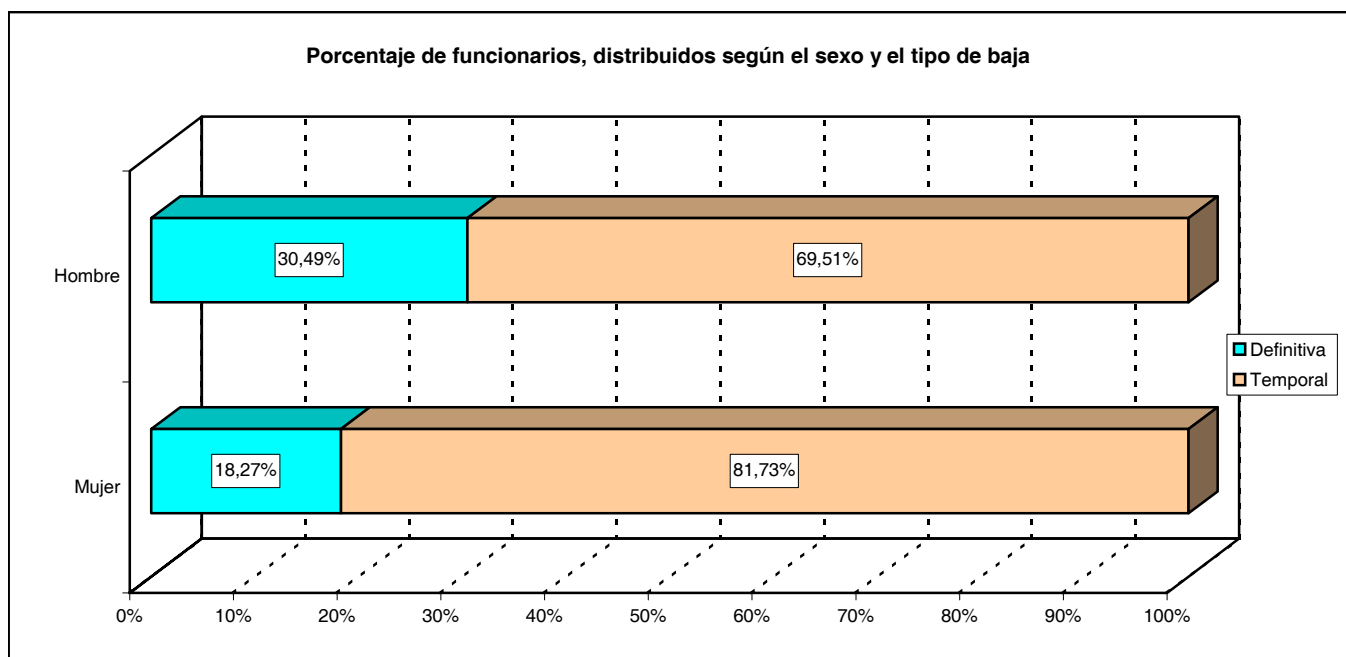

6.1.2. Estudio de las bajas definitivas.

6.1.2.1. Número de funcionarios dados de baja definitivamente según el grupo de pertenencia.

BAJA DEFINITIVA	TOTAL	GRUPOS				
		A	B	C	D	E
TOTAL	155	7	2	60	81	5
Fallecimiento.....	11	-	1	4	5	1
Jubilación voluntaria.....	93	-	-	30	59	4
Jubilación forzosa.....	42	3	1	22	16	-
Jubilación anticipada causas leg. est.....	5	-	-	4	1	-
Libre dec./cese autom. del ord. o aut. nomb.....	4	4	-	-	-	-

Porcentaje de funcionarios dados de baja definitivamente según el tipo de baja

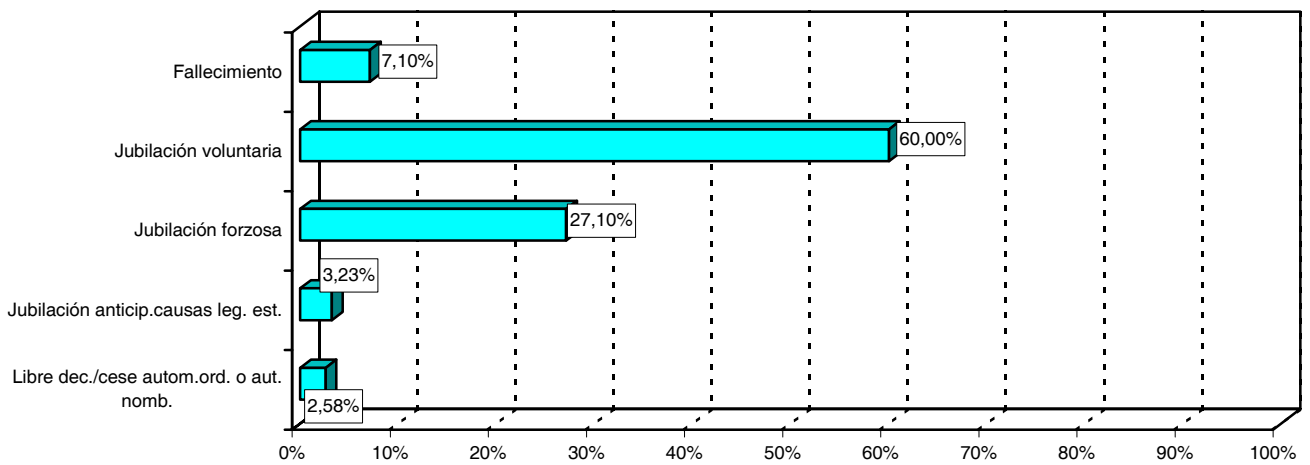

Porcentaje de funcionarios dados de baja definitivamente según el grupo de pertenencia

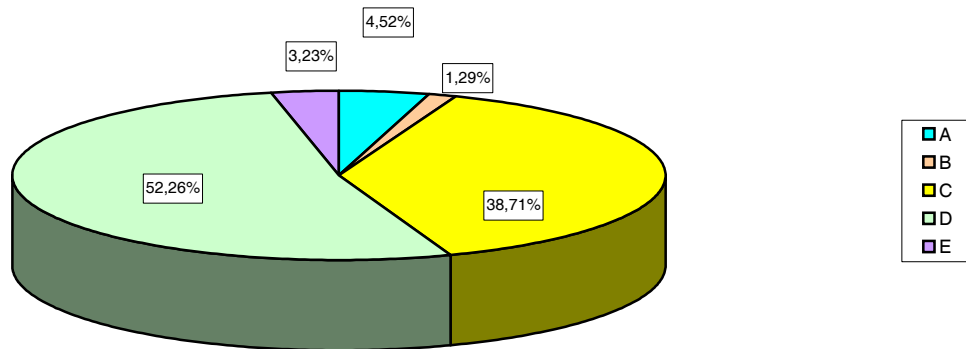

6.1.2. Estudio de las bajas definitivas.

6.1.2.2. Número de funcionarios dados de baja definitivamente según el sexo.

BAJA DEFINITIVA	TOTAL	HOMBRES	MUJERES
TOTAL.....	155	100	55
Fallecimiento.....	11	6	5
Jubilación voluntaria.....	93	64	29
Jubilación forzosa.....	42	22	20
Jubilación anticipada causas leg. est.....	5	5	-
Libre dec./cese autom. del ord. o aut. nomb.....	4	3	1

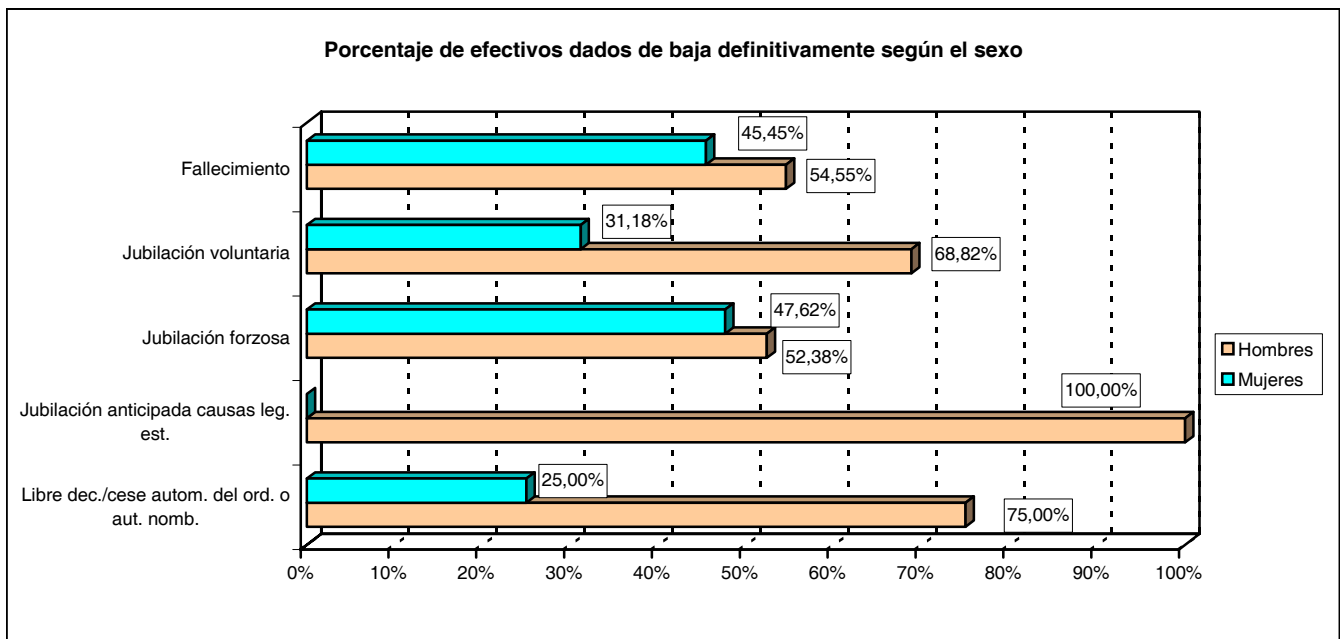

6.1.2. Estudio de las bajas definitivas.

6.1.2.3. Número de funcionarios dados de baja definitivamente según la edad.

GRUPOS	TOTAL	EDAD									
		De 18 a 23 años	De 24 a 29 años	De 30 a 35 años	De 36 a 41 años	De 42 a 47 años	De 48 a 53 años	De 54 a 59 años	De 60 a 65 años	Mayor de 65 años	No consta
TOTAL.....	155	0	0	0	0	4	2	8	121	19	1
Fallecimiento.....	11	-	-	-	-	2	1	8	-	-	-
Jubilación voluntaria.....	93	-	-	-	-	-	-	-	92	1	-
Jubilación forzosa.....	42	-	-	-	-	-	-	-	24	18	-
Jubilación ant.causas leg. est.....	5	-	-	-	-	-	-	-	5	-	-
Libre dec./cese aut. ord. aut. nomb.	4	-	-	-	-	2	1	-	-	-	1

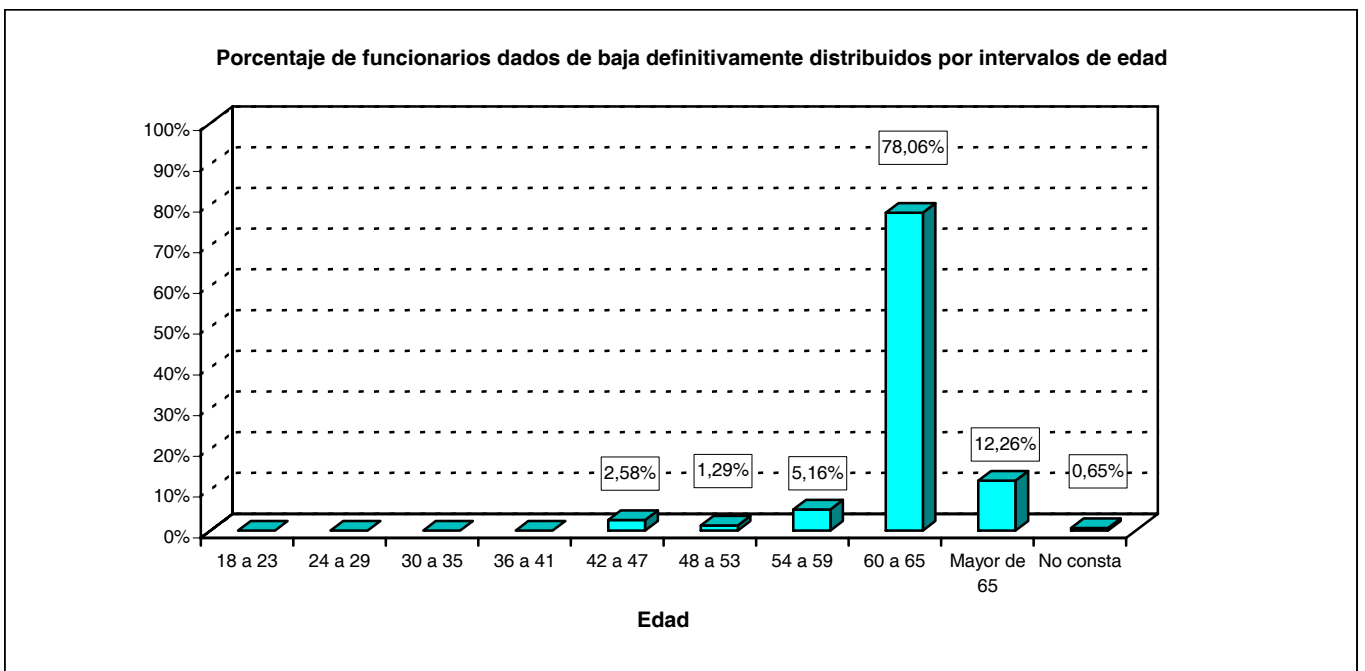

6.1.3. Estudio de las bajas temporales

6.1.3.1. Número de funcionarios dados de baja temporalmente según el grupo de pertenencia.

BAJA TEMPORAL	TOTAL	GRUPOS				
		A	B	C	D	E
TOTAL	474	20	13	129	310	2
Cambio destino otro departamento.....	10	3	1	2	4	-
Cambio destino otro departamento.Concurso.....	148	3	-	71	74	-
Cambio destino otro departamento. Libre designación.....	11	2	1	4	4	-
Jubilación incapacidad invalidez.....	43	-	2	9	31	1
Jubilación forzosa tras completar per. cotiz.....	1	-	-	-	1	-
Servicios en CCAA Art. 11 RD.365/95.....	8	-	4	1	3	-
Exc. Vol. Serv. Organ./Ent sector P ^a	2	1	-	-	1	-
Exc. Vol. Serv. Act. Otro cpo./Esc. Admon. P ^a	224	2	5	34	182	1
Exc. Vol. interes particular.....	13	-	-	6	7	-
Exc. Vol. Agrupación Familiar.....	4	-	-	1	3	-
Exc. Vol. S ^o Co/Entidades Sec.24.....	1	-	-	1	-	-
Cese como alto cargo en el MINISDEF.....	9	9	-	-	-	-

Porcentaje de funcionarios dados de baja temporalmente según el tipo de baja

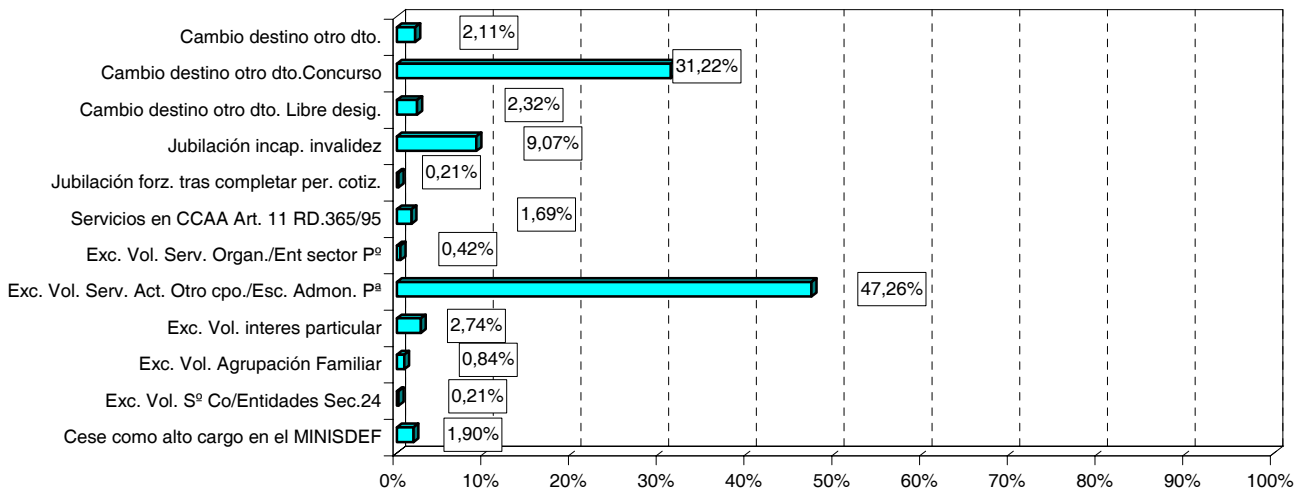

Porcentaje de funcionarios dados de baja temporalmente según el grupo de pertenencia

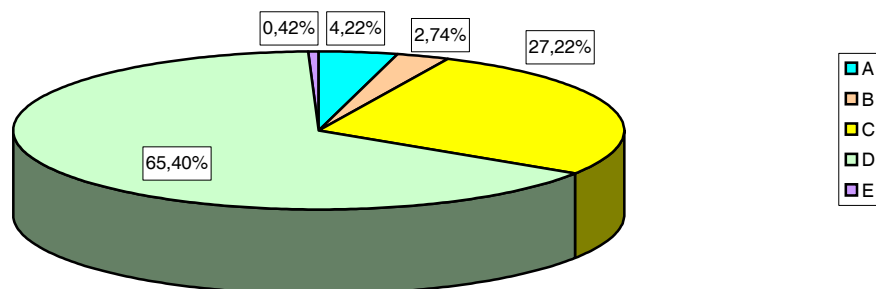

6.1.3. Estudio de las bajas temporales

6.1.3.2. Número de funcionarios dados de baja temporalmente según el sexo.

BAJA TEMPORAL	TOTAL	HOMBRES	MUJERES
TOTAL	474	228	246
Cambio destino otro departamento.....	10	4	6
Cambio destino otro departamento.Concurso.....	148	65	83
Cambio destino otro departamento. Libre designación.....	11	3	8
Jubilación incapacidad invalidez.....	43	31	12
Jubilación forzosa tras completar per. cotiz.....	1	1	-
Servicios en CCAA Art. 11 RD.365/95.....	8	3	5
Exc. Vol. Serv. Organ./Ent sector P ^º	2	1	1
Exc. Vol. Serv. Act. Otro cpo./Esc. Admon. P ^º	224	105	119
Exc. Vol. interes particular.....	13	6	7
Exc. Vol. Agrupación Familiar.....	4	-	4
Exc. Vol. S ^º Co/Entidades Sec.24.....	1	1	-
Cese como alto cargo en el MINISDEF.....	9	8	1

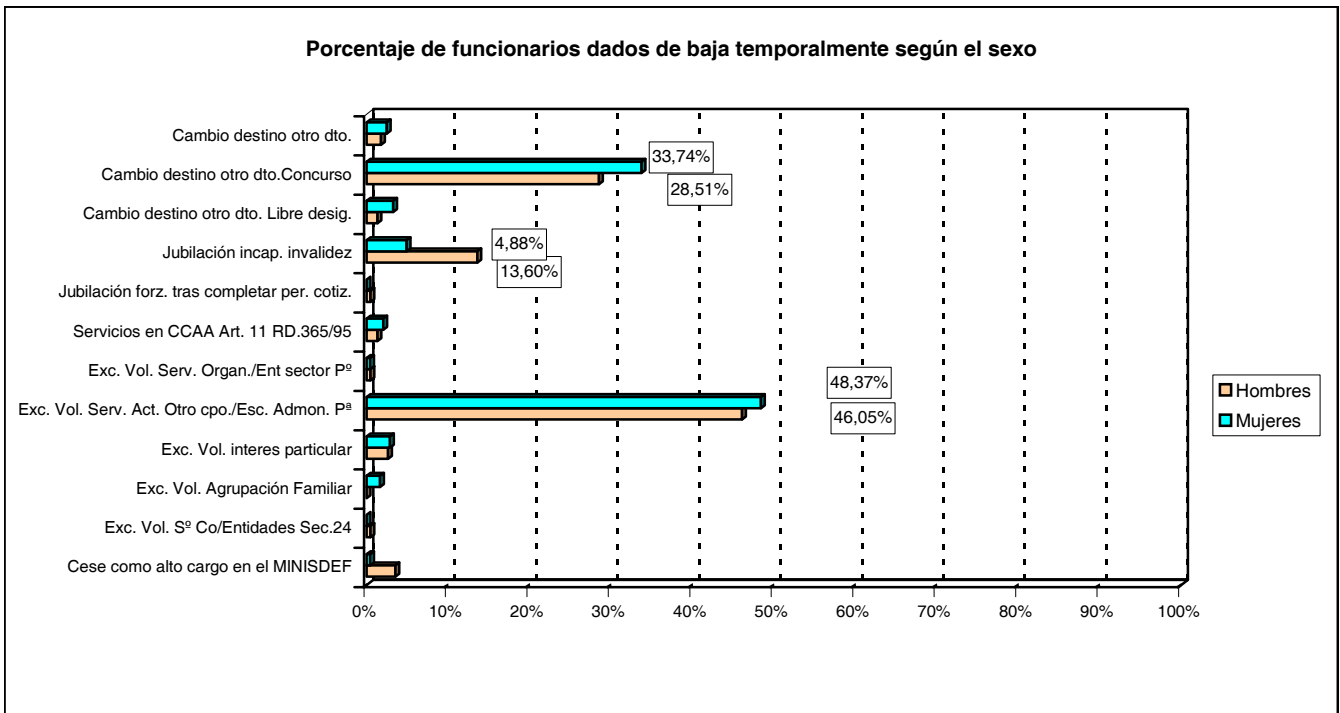

6.1.3. Estudio de las bajas temporales

6.1.3.3. Número de funcionarios dados de baja temporalmente según la edad.

GRUPOS	TOTAL	EDAD									
		De 18 a 23 años	De 24 a 29 años	De 30 a 35 años	De 36 a 41 años	De 42 a 47 años	De 48 a 53 años	De 54 a 59 años	De 60 a 65 años	Mayor de 65 años	No consta
TOTAL	474	0	1	28	128	160	98	43	12	1	3
Cambio destino otro dto.....	10	-	-	-	5	1	3	1	-	-	-
Cambio destino otro dto.Concurso.....	148	-	-	9	44	58	27	8	2	-	-
Cambio destino otro dto. Libre desig.....	11	-	-	-	1	5	4	1	-	-	-
Jubilación incap. invalidez.....	43	-	-	1	3	6	9	16	8	-	-
Jubilación forz. tras completar per. cotiz....	1	-	-	-	-	-	-	-	-	1	-
Servicios en CCAA Art. 11 RD.365/95.....	8	-	-	-	2	3	2	1	-	-	-
Exc. Vol. Serv. Organ./Ent sector Pº.....	2	-	-	-	-	1	-	1	-	-	-
Exc. Vol. Serv. Act. Otro cpo./Esc. Ad. Pº	224	-	1	16	64	79	48	12	1	-	3
Exc. Vol. interes particular.....	13	-	-	1	5	5	1	1	-	-	-
Exc. Vol. Agrupación Familiar.....	4	-	-	-	1	1	2	-	-	-	-
Exc. Vol. Sº Co/Entidades Sec.24.....	1	-	-	-	1	-	-	-	-	-	-
Cese como alto cargo en el MINISDEF....	9	-	-	1	2	1	2	2	1	-	-

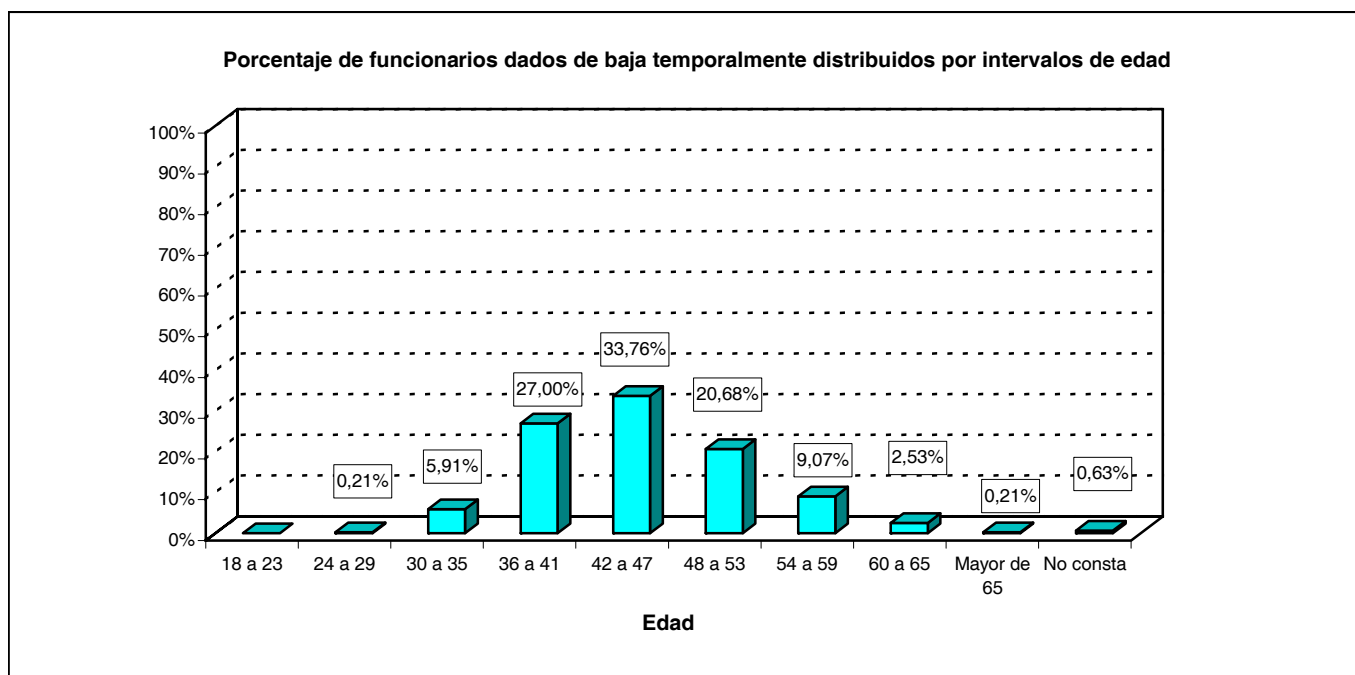

ÍNDICE DE TABLAS ESTADÍSTICAS

1.- SITUACIONES ADMINISTRATIVAS

1.1.- Resumen general	Pág.
1.1.1.- Estudio por el tipo de situación	
1.1.1.1.- Número de funcionarios distribuidos según el grupo de pertenencia.....	1-1
1.1.1.2.- Número de funcionarios distribuidos según el sexo.....	1-2

2.- SERVICIO ACTIVO

2.1.- Grupos de clasificación

2.1.1.- Resumen general	
2.1.1.1.- Número de funcionarios distribuidos según el nivel de complemento de destino.....	2-1
2.1.1.2.- Número de funcionarios distribuidos según el destino.....	2-2
2.1.1.3.- Número de funcionarios distribuidos según la forma de ocupación del puesto de trabajo.....	2-3
2.1.1.4.- Número de funcionarios distribuidos según la Comunidad Autónoma.....	2-4
2.1.1.5.- Número de funcionarios distribuidos según la provincia.....	2-5
2.1.2.- Estudio por la edad	
2.1.2.1.- Número de funcionarios distribuidos según el grupo de pertenencia.....	2-6
2.1.2.2.- Número de funcionarios distribuidos según el nivel de complemento de destino.....	2-6
2.1.2.3.- Número de funcionarios distribuidos según el destino.....	2-7
2.1.2.4.- Número de funcionarios distribuidos según la forma de ocupación del puesto de trabajo.....	2-7
2.1.2.5.- Número de funcionarios distribuidos según la Comunidad Autónoma.....	2-8
2.1.2.6.- Número de funcionarios distribuidos según la provincia.....	2-9
2.1.3.- Estudio por el sexo	
2.1.3.1.- Número de funcionarios distribuidos según el grupo de pertenencia.....	2-10
2.1.3.2.- Número de funcionarios distribuidos según el nivel de complemento de destino.....	2-10
2.1.3.3.- Número de funcionarios distribuidos según el destino.....	2-11
2.1.3.4.- Número de funcionarios distribuidos según la forma de ocupación del puesto de trabajo.....	2-11
2.1.3.5.- Número de funcionarios distribuidos según la Comunidad Autónoma.....	2-12
2.1.3.6.- Número de funcionarios distribuidos según la provincia.....	2-13
2.1.4.- Estudio por la antigüedad	
2.1.4.1.- Número de funcionarios distribuidos según el grupo de pertenencia.....	2-14
2.1.4.2.- Número de funcionarios distribuidos según el nivel de complemento de destino.....	2-14
2.1.4.3.- Número de funcionarios distribuidos según el destino.....	2-15
2.1.4.4.- Número de funcionarios distribuidos según la forma de ocupación del puesto de trabajo.....	2-15
2.1.4.5.- Número de funcionarios distribuidos según la Comunidad Autónoma.....	2-16
2.1.4.6.- Número de funcionarios distribuidos según la provincia.....	2-17
2.1.5.- Estudio por el nivel del complemento de destino	
2.1.5.1.- Número de funcionarios distribuidos según el destino.....	2-18
2.1.5.2.- Número de funcionarios distribuidos según la forma de ocupación del puesto de trabajo.....	2-19
2.1.5.3.- Número de funcionarios distribuidos según la Comunidad Autónoma.....	2-20
2.1.5.4.- Número de funcionarios distribuidos según la provincia.....	2-21

	Pág.
2.2.- Grupo A	
2.2.1.- Estudio por el nivel del complemento de destino	
2.2.1.1.- Número de funcionarios distribuidos según la edad.....	2-23
2.2.1.2.- Número de funcionarios distribuidos según el sexo.....	2-24
2.2.1.3.- Número de funcionarios distribuidos según el destino.....	2-25
2.2.1.4.- Número de funcionarios distribuidos según la antigüedad.....	2-26
2.3.- Grupo B	
2.3.1.- Estudio por el nivel del complemento de destino	
2.3.1.1.- Número de funcionarios distribuidos según la edad.....	2-27
2.3.1.2.- Número de funcionarios distribuidos según el sexo.....	2-28
2.3.1.3.- Número de funcionarios distribuidos según el destino.....	2-29
2.3.1.4.- Número de funcionarios distribuidos según la antigüedad.....	2-30
2.4.- Grupo C	
2.4.1.- Estudio por el nivel del complemento de destino	
2.4.1.1.- Número de funcionarios distribuidos según la edad.....	2-31
2.4.1.2.- Número de funcionarios distribuidos según el sexo.....	2-32
2.4.1.3.- Número de funcionarios distribuidos según el destino.....	2-33
2.4.1.4.- Número de funcionarios distribuidos según la antigüedad.....	2-34
2.5.- Grupo D	
2.5.1.- Estudio por el nivel del complemento de destino	
2.5.1.1.- Número de funcionarios distribuidos según la edad.....	2-35
2.5.1.2.- Número de funcionarios distribuidos según el sexo.....	2-36
2.5.1.3.- Número de funcionarios distribuidos según el destino.....	2-37
2.5.1.4.- Número de funcionarios distribuidos según la antigüedad.....	2-38
2.6.- Grupo E	
2.6.1.- Estudio por el nivel del complemento de destino	
2.6.1.1.- Número de funcionarios distribuidos según la edad.....	2-39
2.6.1.2.- Número de funcionarios distribuidos según el sexo.....	2-40
2.6.1.3.- Número de funcionarios distribuidos según el destino.....	2-41
2.6.1.4.- Número de funcionarios distribuidos según la antigüedad.....	2-42
3.- SERVICIOS ESPECIALES	
3.1.- Resumen por grupos de clasificación	
3.1.1.- Estudio por el tipo de servicio especial	
3.1.1.1.- Número de funcionarios distribuidos según el grupo.....	3-1
3.1.1.2.- Número de funcionarios distribuidos según el sexo.....	3-2
3.1.1.3.- Número de funcionarios distribuidos según la edad.....	3-3
3.1.1.4.- Número de funcionarios distribuidos según la antigüedad.....	3-4

4.- EXCEDENCIAS

4.1.- Resumen por grupos de clasificación	Pág.
4.1.1.- Estudio por el tipo de excedencia	
4.1.1.1.- Número de funcionarios distribuidos según el grupo.....	4-1
4.1.1.2.- Número de funcionarios distribuidos según el sexo.....	4-2
4.1.1.3.- Número de funcionarios distribuidos según la edad.....	4-3
4.1.1.4.- Número de funcionarios distribuidos según la antigüedad.....	4-4

5.- ALTOS CARGOS

5.1.- Resumen general	
5.1.1.- Estudio por el destino	
5.1.1.1.- Número de funcionarios distribuidos según el sexo.....	5-1
5.1.1.2.- Número de funcionarios distribuidos según la edad.....	5-2
5.1.1.3.- Número de funcionarios distribuidos según la antigüedad.....	5-3

6.- BAJAS PRODUCIDAS DURANTE EL AÑO

6.1.- Resumen general	
6.1.1.- Estudio por el tipo de baja	
6.1.1.1.- Número de funcionarios dados de baja según el grupo de pertenencia.....	6-1
6.1.1.1.- Número de funcionarios dados de baja según el sexo.....	6-2
6.1.2.- Estudio de las bajas definitivas	
6.1.2.1.- Número de funcionarios dados de baja definitivamente según el grupo de pertenencia.....	6-3
6.1.2.2.- Número de funcionarios dados de baja definitivamente según el sexo.....	6-4
6.1.2.3.- Número de funcionarios dados de baja definitivamente según la edad.....	6-5
6.1.3.- Estudio de las bajas temporales	
6.1.3.1.- Número de funcionarios dados de baja temporalmente según el grupo de pertenencia.....	6-6
6.1.3.2.- Número de funcionarios dados de baja temporalmente según el sexo.....	6-7
6.1.3.3.- Número de funcionarios dados de baja temporalmente según la edad.....	6-8

ÍNDICE DE GRÁFICOS

1.- SITUACIONES ADMINISTRATIVAS

	Pág.
Porcentaje de funcionarios de carrera:	
Distribuidos según el tipo de situación.....	1-1
Distribuidos según el sexo.....	1-2
Distribuidos por sexo y tipo de situación.....	1-2

2.- SERVICIO ACTIVO

Porcentaje de funcionarios de carrera en situación de servicio activo:	
Distribuidos por intervalos del nivel de complemento de destino.....	2-1
Distribuidos por grupos de clasificación.....	2-3
Distribuidos por Comunidades Autónomas.....	2-4
Distribuidos por intervalos de edad.....	2-8
Distribuidos según el sexo.....	2-12
Distribuidos según la antigüedad.....	2-16

Porcentaje de funcionarios de carrera del grupo A en situación de servicio activo:	
Distribuidos según el nivel de complemento de destino.....	2-23
Distribuidos según el sexo.....	2-24
Distribuidos según el destino.....	2-25
Distribuidos según la antigüedad.....	2-26

Porcentaje de funcionarios de carrera del grupo B en situación de servicio activo:	
Distribuidos según el nivel de complemento de destino.....	2-27
Distribuidos según el sexo.....	2-28
Distribuidos según el destino.....	2-29
Distribuidos según la antigüedad.....	2-30

Porcentaje de funcionarios de carrera del grupo C en situación de servicio activo:	
Distribuidos según el nivel de complemento de destino.....	2-31
Distribuidos según el sexo.....	2-32
Distribuidos según el destino.....	2-33
Distribuidos según la antigüedad.....	2-34

Porcentaje de funcionarios de carrera del grupo D en situación de servicio activo:	
Distribuidos según el nivel de complemento de destino.....	2-35
Distribuidos según el sexo.....	2-36
Distribuidos según el destino.....	2-37
Distribuidos según la antigüedad.....	2-38

Porcentaje de funcionarios de carrera del grupo E en situación de servicio activo:	
Distribuidos según el nivel de complemento de destino.....	2-39
Distribuidos según el sexo.....	2-40
Distribuidos según el destino.....	2-41
Distribuidos según la antigüedad.....	2-42

3.- SERVICIOS ESPECIALES

Pág.

Porcentaje de funcionarios de carrera:	
Distribuidos según el tipo de servicio especial.....	3-1
Distribuidos según el sexo.....	3-2
Distribuidos por intervalos de edad.....	3-3
Distribuidos según la antigüedad.....	3-4

4.- EXCEDENCIAS

Porcentaje de funcionarios de carrera:	
Distribuidos según el tipo de excedencia.....	4-1
Distribuidos según el sexo.....	4-2
Distribuidos por intervalos de edad.....	4-3
Distribuidos según la antigüedad.....	4-4

5.- ALTOS CARGOS

Porcentaje de funcionarios de carrera:	
Distribuidos según el sexo.....	5-1
Distribuidos por intervalos de edad.....	5-2
Distribuidos según la antigüedad.....	5-3

6.- BAJAS PRODUCIDAS DURANTE EL AÑO

Porcentaje de funcionarios de carrera:	
Distribuidos según el tipo de baja y el grupo de pertenencia.....	6-1
Distribuidos según el sexo y el tipo de baja.....	6-2
Datos de baja definitivamente distribuidos el tipo de baja.....	6-3
Datos de baja definitivamente distribuidos según el sexo.....	6-4
Datos de baja definitivamente distribuidos por intervalos de edad.....	6-5
Datos de baja temporalmente distribuidos según el tipo de baja.....	6-6
Datos de baja temporalmente distribuidos según el sexo.....	6-7
Datos de baja temporalmente distribuidos por intervalos de edad.....	6-8



**MINISTERIO
DE DEFENSA**

SECRETARÍA GENERAL TÉCNICA

CENTRO DE PUBLICACIONES

Colección PLANESTADEF