

MINISTERIO DE DEFENSA

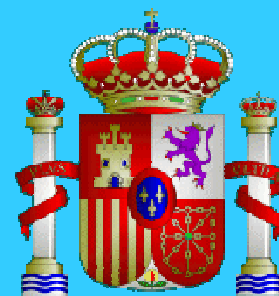

SECRETARÍA GENERAL TÉCNICA

**ESTADÍSTICA DEL
PERSONAL CIVIL LABORAL AL SERVICIO
DE LA ADMINISTRACIÓN MILITAR**

AÑO 2004

RECURSOS HUMANOS

Mayo, 2005

Edita:



NIPO: 076-06-098-7 (edición en línea)

**Realizado por la Unidad de Estadística
del Ministerio de Defensa.**

Fecha de cierre: mayo 2005



MINISTERIO DE DEFENSA

SECRETARÍA GENERAL TÉCNICA

**SUBDIRECCIÓN GENERAL DE SERVICIOS TÉCNICOS Y
TELECOMUNICACIONES**

UNIDAD DE ESTADÍSTICA



PLANESTADEF

**ESTADÍSTICA DEL
PERSONAL CIVIL LABORAL AL SERVICIO
DE LA ADMINISTRACIÓN MILITAR**

AÑO 2004

Plan Parcial de Personal

Plan Especial de Recursos Humanos

Mayo, 2005

PRESENTACIÓN

En esta publicación se recoge la estadística del Plan Especial de Recursos Humanos que a su vez forma parte del Plan Parcial de Personal, y tiene como objetivo mostrar aspectos significativos del colectivo de personal laboral en el Ministerio de Defensa.

Las tablas incluidas en esta obra se han elaborado con la información almacenada en la base de datos de personal (SIPERDEF) del Ministerio de Defensa y que la Subdirección General de Personal Civil ha suministrado a la Unidad de Estadística del Órgano Central.

La calidad de los datos publicados se apoya, tanto en los procesos de depuración y corrección a que han sido sometidos, como en la exactitud con que fueron facilitados por los organismos depositarios de la información. (Hay que tener en cuenta que al igual que cualquier otro registro administrativo, SIPERDEF tiene ciertas limitaciones, derivadas fundamentalmente de ocasionales retrasos en la anotación de la información).

La Secretaría General Técnica agradece de nuevo la colaboración de los organismos que nos han facilitado los datos que ahora presentamos, y quedamos abiertos a todo tipo de sugerencias que contribuyan a mejorar y completar esta Estadística.

Madrid, marzo de 2005

ÍNDICE GENERAL

	<u>Página</u>
Presentación	I
Índice general.....	III
Introducción	V
Metodología	VII

TABLAS ESTADÍSTICAS

1. SITUACIONES LABORALES

1.1. Resumen general	1-1
----------------------------	-----

2. TRABAJADORES EN ACTIVO

2.1. Grupos profesionales	2-1
2.2. Titulados Superiores.....	2-20
2.3. Titulados Medios.....	2-23
2.4. Técnicos Superiores	2-26
2.5. Técnicos	2-30
2.6. Oficiales	2-34
2.7. Auxiliares	2-38
2.8. Ayudantes y Ordenanzas	2-42
2.9. Operarios	2-46

3. TRABAJADORES EN EXCEDENCIA

3.1. Resumen por grupos profesionales.....	3-1
--	-----

4. TRABAJADORES CON SUSPENSIÓN DE CONTRATO

4.1. Resumen por grupos profesionales.....	4-1
--	-----

5. BAJAS PRODUCIDAS DURANTE EL AÑO

5.1. Resumen general	5-1
----------------------------	-----

Índice de tablas estadísticas

Índice de gráficos

INTRODUCCIÓN

El ámbito estadístico de esta publicación se refiere al personal laboral de la Administración General del Estado que presta sus servicios en el Ministerio de Defensa y en sus Organismo Autónomos.

A partir de este año y con el criterio de mejora de la información, se incluyen datos de los efectivos dados de baja durante el año.

Está dividida en varios capítulos:

Un primer capítulo “Situaciones laborales”, donde se recogen unas tablas generales del número de efectivos que hay en las diferentes situaciones laborales, distribuidos según distintas variables de estudio como son el grupo profesional al que pertenecen, el sexo de los mismos, la edad, etc.

Un segundo capítulo “Trabajadores en activo”, dedicado a analizar ciertas características, pero sólo del personal que se encuentra en esta situación. En este capítulo se organiza la información de forma general por todos los grupos profesionales, y también por cada grupo profesional en concreto.

El tercer capítulo “Trabajadores en excedencia”, recoge sólo aquellas excedencias en las que se reserva el puesto de trabajo, pues el resto de las excedencias aparecen en la base de datos como bajas.

El cuarto capítulo está dedicado al personal que se encuentra con “Suspensión de contrato”, con reserva del puesto de trabajo.

El quinto capítulo recoge a los “Trabajadores dados de baja durante el año”.

La información que aparece en esta publicación se obtiene de la base de datos del registro de personal del Ministerio de Defensa (SIPERDEF) a fecha 31-12-2004.

METODOLOGÍA

Los datos que se recogen en esta publicación se refieren al personal laboral en el Ministerio de Defensa y sus Organismo Autónomos.

Esta publicación sólo recoge al personal laboral que a fecha 31-12-2004 se halla en alguna de las situaciones laborales que se describen a continuación.

DEFINICIÓN DE MATERIAS

Se entiende por personal laboral aquellos trabajadores al servicio de la Administración, contratados por ésta con dicho carácter, de acuerdo con la legislación laboral vigente.

Este personal se rige básicamente por el Estatuto de los Trabajadores (Texto refundido de la Ley del Estatuto de los Trabajadores del año 1995) y por el Convenio Único para el Personal Laboral de la Administración General del Estado de 1998.

En lo que se refiere al personal laboral hay que señalar las siguientes consideraciones:

En el convenio único se establece un sistema de clasificación de los trabajadores en grupos profesionales, áreas funcionales, categorías y, en su caso, especialidades y se establece con el fin de facilitar la movilidad funcional e interdepartamental del personal, y de favorecer su promoción estableciendo para ello mecanismos de carrera dentro del sistema.

El grupo profesional agrupa unitariamente las aptitudes profesionales, las titulaciones y el contenido general de la prestación laboral que se corresponde con las mismas.

Grupos profesionales

Grupo profesional 1: Se incluyen en este grupo a aquellos trabajadores que en el desempeño de su trabajo requieren un alto grado de conocimientos profesionales que ejercen sobre uno o varios sectores de la actividad, con objetivos definidos y alto grado de exigencia en los factores de iniciativa, autonomía y responsabilidad. Formación: Título de Doctor, Licenciado, Ingeniero, Arquitecto o equivalentes.

Grupo profesional 2: Se incluyen en este grupo a aquellos trabajadores que llevan a cabo funciones consistentes en la realización de actividades complejas con objetivos definidos dentro de su nivel académico; integran, coordinan y supervisan la ejecución de tareas heterogéneas con la responsabilidad de ordenar el trabajo de un conjunto de colaboradores; se incluye además la realización de tareas complejas pero homogéneas, así como aquellas que consisten en establecer o desarrollar programas o aplicar técnicas siguiendo instrucciones generales. Formación: Título de Diplomado Universitario, Ingeniero Técnico, Arquitecto Técnico o equivalentes.

Grupo profesional 3: Se incluyen en este grupo a aquellos trabajadores que realizan funciones con alto grado de especialización y que integran, coordinan y supervisan la ejecución de varias tareas

homogéneas o funciones especializadas que requerirán una amplia experiencia y un fuerte grado de responsabilidad en función de la complejidad del organismo. Normalmente actuará bajo instrucciones y supervisión general de otra u otras personas, estableciendo o desarrollando programas o aplicaciones técnicas. Asimismo, se responsabilizan de ordenar el trabajo de un conjunto de colaboradores. Formación: Título de Bachillerato, Bachillerato Unificado Polivalente o Formación Profesional de Técnico Superior o Técnico Especialista, o equivalente, complementada con una experiencia dilatada en el puesto de trabajo.

Grupo profesional 4: Se incluyen en este grupo a aquellos trabajadores que realizan trabajos de ejecución autónoma que exija habitualmente iniciativa por parte de los trabajadores encargados de su ejecución, comportando, bajo supervisión, la responsabilidad de las mismas, pudiendo ser ayudados por otro u otros trabajadores de grupos profesionales inferiores. Su ejercicio puede conllevar el mando directo de un conjunto de trabajadores y la supervisión de su trabajo. Formación: Título de Bachillerato, Bachillerato Unificado Polivalente o Formación Profesional de Técnico Superior o Técnico Especialista o equivalente.

Grupo profesional 5: Se incluyen en este grupo a aquellos trabajadores que realizan tareas de cierta autonomía que exigen habitualmente alguna iniciativa, pudiendo ser ayudados por otro u otros trabajadores. Su ejercicio puede conllevar la supervisión de las tareas que desarrolla el conjunto de trabajadores que coordina. Formación: Título de Graduado en Educación Secundaria, Educación General Básica o Formación Profesional de Técnico o Técnico Auxiliar, complementada con una experiencia dilatada en el puesto de trabajo.

Grupo profesional 6: Se incluyen en este grupo a aquellos trabajadores que realizan tareas que, aun cuando se ejecuten bajo instrucciones precisas, requieren adecuados conocimientos profesionales y aptitudes prácticas, y cuya responsabilidad está limitada por una supervisión directa y sistemática, sin perjuicio de que en la ejecución de aquellos puedan ser ayudados por otros trabajadores de igual o inferior grupo profesional. Formación: Título de Graduado en Educación Secundaria, Educación General Básica o Formación Profesional de Técnico o Técnico Auxiliar.

Grupo profesional 7: Se incluyen en este grupo a aquellos trabajadores que llevan a cabo tareas consistentes en operaciones realizadas siguiendo un método de trabajo preciso y concreto, con alto grado de supervisión, que normalmente exigen conocimientos profesionales de carácter elemental. Formación: Nivel de formación equivalente a Educación Primaria, Certificado de Escolaridad o acreditación de los años cursados y de las calificaciones obtenidas en la Educación Secundaria Obligatoria, complementada con una experiencia dilatada en el puesto de trabajo.

Grupo profesional 8: Se incluyen en este grupo a aquellos trabajadores que llevan a cabo tareas que se realizan de forma manual o con ayuda de elementos mecánicos simples ajuntándose a instrucciones concretas, claramente establecidas, con un alto grado de dependencia y que requieren normalmente esfuerzo físico y atención, y que no necesitan de formación específica. Formación: Nivel de formación equivalente a Educación Primaria, Certificado de Escolaridad o acreditación de los años cursados y de las calificaciones obtenidas en la Educación Secundaria Obligatoria.

Situaciones laborales

El trabajador además de encontrarse en activo, también puede encontrarse en las siguientes situaciones:

Suspensión del contrato con reserva del puesto de trabajo (Art. 55 del Convenio Colectivo Único)

Los trabajadores tendrán derecho a la suspensión de su contrato en los siguientes casos:

- a) “Maternidad de la mujer trabajadora...”
- b) Privación de libertad del trabajador, mientras no exista sentencia condenatoria firme, incluidas tanto la detención preventiva como la prisión provisional.
- c) Prestación de servicios de carácter temporal en organismos internacionales o en programas de cooperación internacional.
- d) Nombramiento de alto cargo por los Gobiernos de la Nación, de las Comunidades Autónomas o de la Administración Local o incorporación, con nombramiento como personal eventual, en sus respectivos ámbitos, de los Ministros o de los Secretarios de Estado.
- e) Suspensión provisional de empleo durante la tramitación de expediente disciplinario y suspensión disciplinaria por sanción.
- f) El nombramiento del trabajador como funcionario en prácticas, así como el período de prueba o de práctica establecido legal o convencionalmente que se exija para consolidar una plaza de personal laboral en cualquier Administración Pública.
- g) Invalidez permanente del trabajador que vaya a ser previsiblemente objeto de revisión por mejoría que permita su reincorporación al puesto de trabajo.

Excedencia voluntaria (Art. 56 del Convenio Colectivo Único)

- a) Por interés particular
- b) Para el cuidado de hijos, cónyuge, ascendientes y descendientes.
- c) Por aplicación de la normativa de incompatibilidades.
- d) Por agrupación familiar.

Excedencia forzosa (Art. 58 del Convenio Colectivo Único)

La excedencia forzosa, que dará derecho a la reserva del puesto y al cómputo a efectos de antigüedad de todo el tiempo pasado en la misma, se concederá por la designación o elección para un cargo público o función sindical electiva, de acuerdo con los Estatutos del Sindicato, de ámbito provincial o superior, que imposibilite la asistencia al trabajo.

Extinción del contrato

El contrato de trabajo se extinguirá: (Art. 49 del Texto refundido de la Ley del Estatuto de los Trabajadores)

- a) Por mutuo acuerdo de las partes.
- b) Por las causas consignadas válidamente en el contrato salvo que las mismas constituyan abuso de derecho manifiesto por parte del empresario.
- c) “Por expiración del tiempo convenido o realización de la obra o servicio objeto del contrato...”
- d) “Por dimisión del trabajador...”
- e) “Por muerte, gran invalidez o invalidez permanente total o absoluta del trabajador...”
- f) Por jubilación del trabajador.
- g) ...

- h) Por fuerza mayor que imposibilite definitivamente la prestación de trabajo siempre que su existencia haya sido debidamente constatada conforme a lo dispuesto en el apartado 12 del artículo 51 de esta Ley.
- i) Por despido colectivo fundado en causas económicas, técnicas, organizativas o de producción, siempre que aquél haya sido debidamente autorizado conforme a lo dispuesto en esta Ley.
- j) Por voluntad del trabajador, fundamentada en un incumplimiento contractual del empresario.
- k) Por despido del trabajador.
- l) Por causas objetivas legalmente procedentes.

OBTENCIÓN DE LOS DATOS

Los datos se obtienen directamente de la base de datos del registro de personal (SIPERDEF) a fecha 31-12-2004. En esta base de datos se inscribe a todo el personal al servicio de la administración militar y en ella se registran todos los actos que afectan a la vida administrativa de dicho personal. Los campos de la base de datos proporcionados por la Subdirección General del Personal Civil son los siguientes:

- D.N.I.
- Fecha de Nacimiento
- Sexo
- Fecha de ingreso en el Ministerio de Defensa.
- Categoría
- Grupo profesional
- Código contrato
- Fecha de inicio
- Código relación
- Fecha de inicio
- Situación
- Fecha de situación
- Unidad de destino
- Fecha posesión
- Forma de ocupación
- Unidad destino
- Trienios
- Baja

CARACTERÍSTICAS ANALIZADAS

- Grupo profesional.
 - 1: Titulados Superiores
 - 2: Titulados Medios
 - 3: Técnicos Superiores
 - 4: Técnicos
 - 5: Oficiales
 - 6: Auxiliares
 - 7: Ayudantes y ordenanzas
 - 8: Operarios

- Situación laboral:
 - En activo
 - En excedencia
 - Con suspensión de contrato
- Unidad de destino.
- Sexo.
 - H= Varones
 - M= Mujeres
- Comunidad Autónoma.
- Provincia.
- Edad.
- Forma de ocupación.
- Tipo de contrato.
- Tipo de baja

Símbolos utilizados:

“..” Datos no disponibles.

“0” ó “-” Valor nulo.

Notas aclaratorias:

En las tablas sobre la forma de ocupación del puesto, se hace referencia a distintos artículos del Convenio Colectivo único para el personal laboral de la Administración General del Estado o a la Ley del Estatuto de los Trabajadores o a alguna otra disposición reglamentaria que a continuación se detallan:

Convenio Único (CU)

Cambio de puesto:

Art. 22: Movilidad funcional.

Art. 23: Funciones de distinto grupo profesional.

Art. 24: Otros supuestos de movilidad funcional.

Art. 25: Movilidad sin cambio de funciones.

Art. 26: Movilidad geográfica.

Art. 27: Traslado obligatorio.

...

Art. 65: Movilidad funcional por incapacidad laboral.

Art. 66: Otras formas de movilidad.

1. Por disminución de capacidad.
2. Por razones objetivas.

Texto refundido de la Ley del Estatuto de Trabajadores:

Contratación Art. 12: Contrato a tiempo parcial y contrato de relevo.

Art. 23.3 RD 2205/80: Regula las relaciones de trabajo del personal civil no funcionario.

Abreviaturas:

MINISDEF: Ministerio de Defensa

INTA: Instituto Nacional de Técnica Aeroespacial.

ISFAS: Instituto Social de las Fuerzas Armadas.

INVIFAS: Instituto para la Vivienda de las Fuerzas Armadas.

CIVEA: Comisión de interpretación, vigilancia, estudio y aplicación del Convenio.

TABLAS ESTADÍSTICAS

1. SITUACIONES LABORALES

1. Situaciones laborales.

1.1. Resumen general.

1.1.1. Estudio por el tipo de situación.

1.1.1.1. Número de efectivos distribuidos según el grupo profesional.

GRUPO PROFESIONAL	TOTAL	ACTIVO	SUSPENSO CONTRATO	EXCEDENCIA
TOTAL	29.892	27.363	71	2.458
Titulados Superiores.....	1.206	997	4	205
Titulados Medios.....	2.399	1.954	4	441
Técnicos Superiores.....	2.142	2.042	4	96
Técnicos.....	9.568	9.098	16	454
Oficiales.....	5.009	4.547	16	446
Auxiliares.....	2.966	2.595	8	363
Ayudantes y Ordenanzas.....	2.615	2.454	10	151
Operarios.....	3.823	3.676	9	138
No constan.....	164	-	-	164

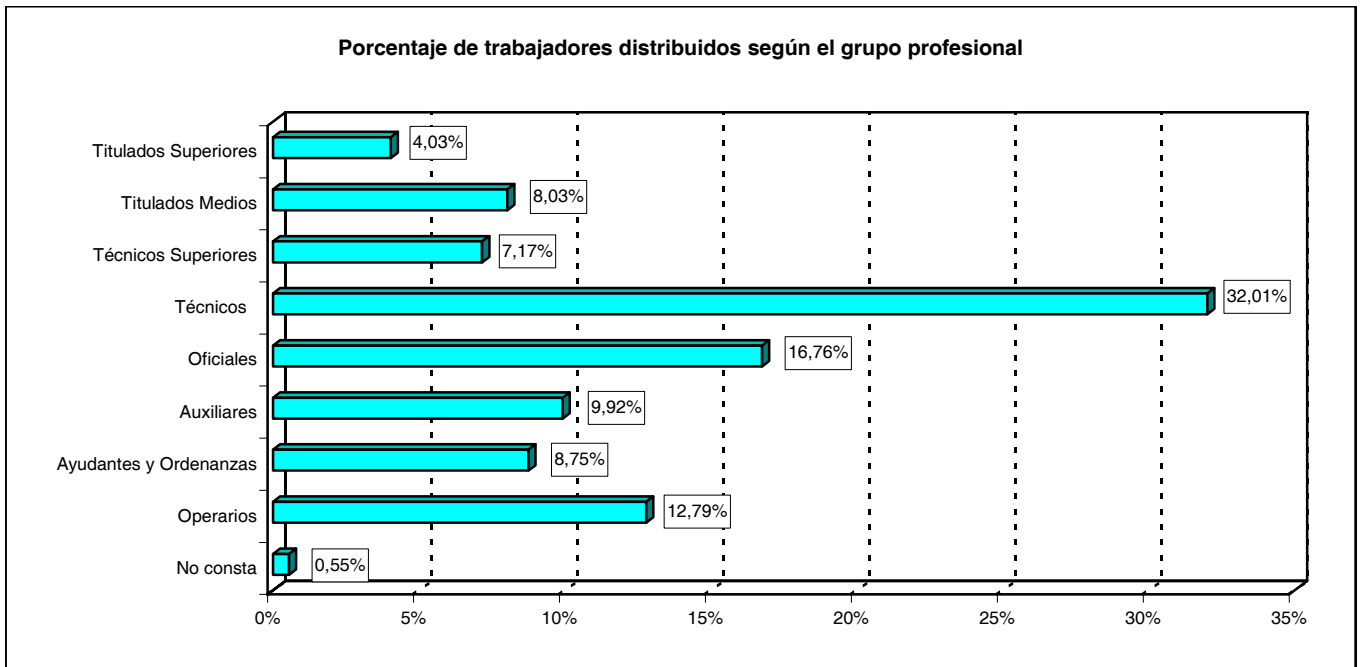

SITUACIONES LABORALES

Resumen general

1.1.1. Estudio por el tipo de situación.

1.1.1.2. Número de efectivos distribuidos según el destino.

DESTINO	TOTAL	ACTIVO	SUSPENSO CONTRATO	EXCEDENCIA
TOTAL	29.892	27.363	71	2.458
Ministro.....	146	144	-	2
Estado Mayor de la Defensa.....	112	111	1	-
Secretaría de Estado.....	824	817	3	4
Subsecretaría.....	7.387	7.302	16	69
Ejército de Tierra.....	8.640	8.578	22	40
Armada.....	3.245	3.225	11	9
Ejército del Aire.....	5.580	5.560	9	11
Unidades ajenas al MINISDEF.....	83	82	-	1
Organismos Autónomos:				
INTA.....	795	782	5	8
ISFAS.....	303	302	1	-
INVIFAS.....	143	142	-	1
Gerencia de Infraestructura.....	14	14	-	-
Canal de Experiencias Hidrodinámicas.....	72	72	-	-
Servicio Militar de Construcciones.....	76	74	1	1
Fondo Explotación Servicio Cría Caballar y Remonta....	76	76	-	-
No consta.....	2.396	82	2	2.312

1.1.1. Estudio por el tipo de situación.

1.1.1.3. Número de efectivos distribuidos según el sexo.

SEXO	TOTAL	ACTIVO	SUSPENSO CONTRATO	EXCEDENCIA
TOTAL	29.892	27.363	71	2.458
Hombre.....	17.049	15.743	50	1.256
Mujer.....	12.843	11.620	21	1.202

1.1.1. Estudio por el tipo de situación.

1.1.1.4. Número de efectivos distribuidos según la Comunidad Autónoma.

COMUNIDADES AUTÓNOMAS	TOTAL	ACTIVO	SUSPENSO CONTRATO	EXCEDENCIA
TOTAL	29.892	27.363	71	2.458
Andalucía.....	4.572	4.550	9	13
Aragón.....	1.338	1.328	-	10
Asturias (Principado de).....	54	52	1	1
Baleares (Islas).....	444	441	-	3
Canarias.....	951	949	2	-
Cantabria.....	63	63	-	-
Castilla y León.....	1.406	1.398	3	5
Castilla-La Mancha.....	1.062	1.058	2	2
Cataluña.....	541	533	4	4
Ceuta.....	532	516	14	2
Comunidad Valenciana.....	891	888	-	3
Extremadura.....	241	241	-	-
Galicia.....	1.364	1.356	3	5
Madrid (Comunidad de).....	11.870	11.754	30	86
Melilla.....	382	381	-	1
Murcia (Región de).....	1.371	1.365	-	6
Navarra (Comunidad Foral de).....	36	35	-	1
País Vasco.....	187	185	-	2
Rioja (La).....	73	73	-	-
Extranjero.....	118	115	1	2
No consta.....	2.396	82	2	2.312

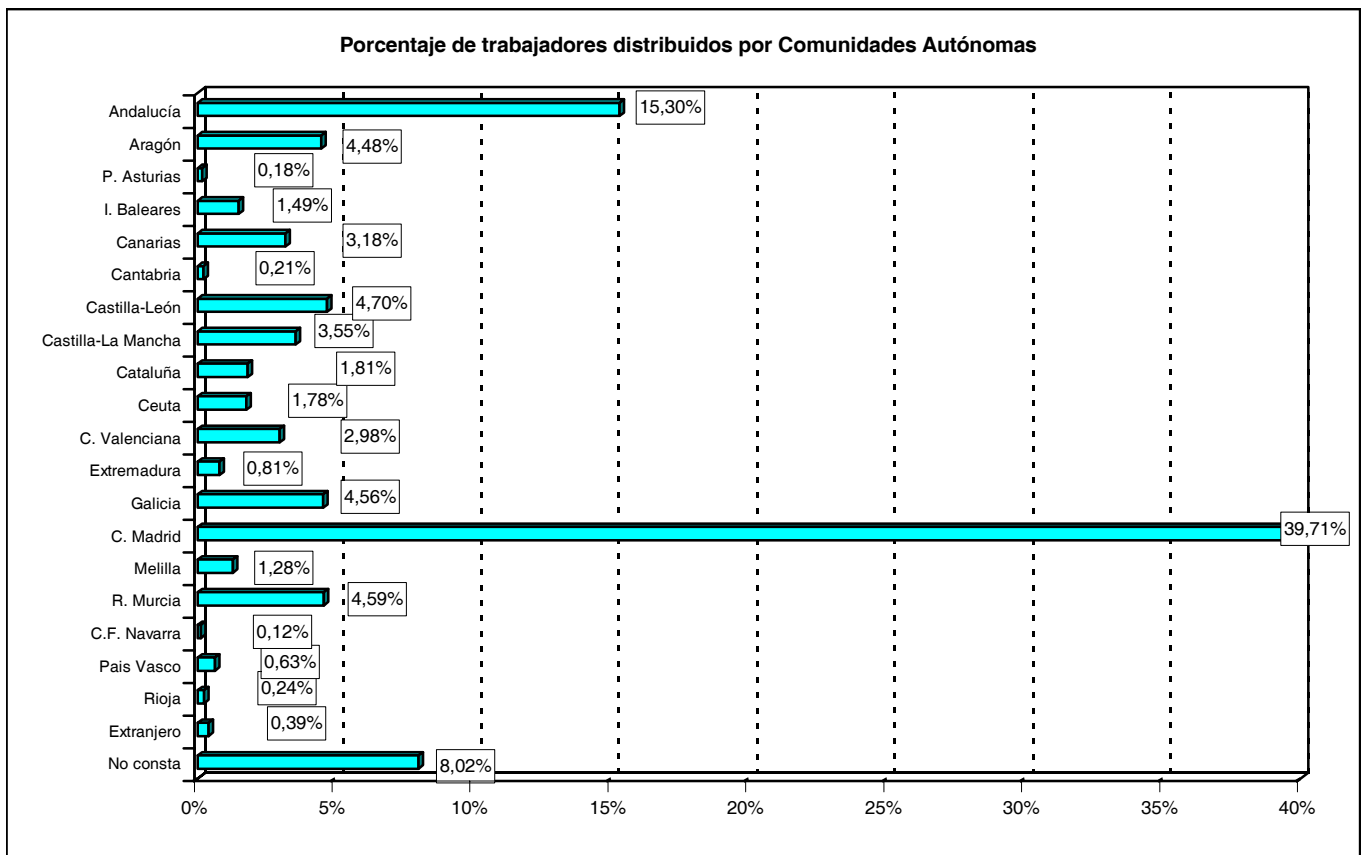

SITUACIONES LABORALES
Resumen general

1.1.1. Estudio por el tipo de situación.

1.1.1.5. Número de efectivos distribuidos según la provincia.

PROVINCIAS	TOTAL	ACTIVO	SUSPENSO CONTRATO	EXCEDENCIA
TOTAL	29.892	27.363	71	2.458
Álava.....	49	49	-	-
Albacete.....	664	661	2	1
Alicante.....	64	64	-	-
Almería.....	40	40	-	-
Asturias.....	54	52	1	1
Ávila.....	19	19	-	-
Badajoz.....	207	207	-	-
Barcelona.....	349	343	3	3
Burgos.....	427	426	-	1
Cáceres.....	34	34	-	-
Cádiz.....	1.645	1.637	2	6
Cantabria.....	63	63	-	-
Castellón de la Plana.....	65	65	-	-
Ceuta.....	532	516	14	2
Ciudad Real.....	39	39	-	-
Córdoba.....	225	223	1	1
Coruña, A.....	1.086	1.078	3	5
Girona.....	49	48	-	1
Granada.....	397	395	1	1
Guadalajara.....	168	168	-	-
Guipúzcoa.....	59	57	-	2
Huelva.....	5	5	-	-
Huesca.....	38	37	-	1
Illes Balears.....	444	441	-	3
Jaén.....	12	12	-	-
León.....	118	117	-	1
Lleida.....	116	115	1	-
Lugo.....	5	5	-	-
Madrid.....	11.870	11.754	30	86
Málaga.....	272	269	-	3
Melilla.....	382	381	-	1
Murcia.....	1.371	1.365	-	6
Navarra.....	36	35	-	1
Ourense.....	3	3	-	-
Palencia.....	6	6	-	-
Palmas, Las.....	665	663	2	-
Pontevedra.....	270	270	-	-
Rioja, La.....	73	73	-	-
Salamanca.....	150	148	2	-
Santa Cruz de Tenerife.....	286	286	-	-
Segovia.....	235	233	-	2
Sevilla.....	1.976	1.969	5	2
Soria.....	1	1	-	-
Tarragona.....	27	27	-	-
Teruel.....	2	2	-	-
Toledo.....	191	190	-	1
Valencia.....	762	759	-	3
Valladolid.....	450	448	1	1
Vizcaya.....	79	79	-	-
Zaragoza.....	1.298	1.289	-	9
Extranjero.....	118	115	1	2
No consta.....	2.396	82	2	2.312

No hay efectivos ni en Cuenca ni en Zamora.

1.1.1. Estudio por el tipo de situación.

1.1.1.6. Número de efectivos distribuidos según el país.

PAÍS	TOTAL	ACTIVO	SUSPENSO CONTRATO	EXCEDENCIA
TOTAL	29.892	27.363	71	2.458
Alemania.....	3	3	-	-
Arabia Saudita.....	1	1	-	-
Argelia.....	2	2	-	-
Argentina.....	2	2	-	-
Bélgica.....	18	17	1	-
Brasil.....	1	1	-	-
Canada.....	1	1	-	-
Chequia, Republica de.....	2	2	-	-
Chile.....	3	3	-	-
China.....	2	2	-	-
Colombia.....	3	3	-	-
Corea del Norte.....	2	2	-	-
Cuba.....	2	2	-	-
Egipto.....	2	2	-	-
España.....	27.378	27.166	68	144
Estados Unidos de America.....	24	24	-	-
Francia.....	5	5	-	-
Grecia.....	2	2	-	-
Holanda.....	2	2	-	-
Hungría.....	3	3	-	-
Italia.....	5	5	-	-
Marruecos.....	4	4	-	-
Méjico.....	1	1	-	-
Moscú.....	1	1	-	-
Nicaragua.....	2	2	-	-
Noruega.....	1	1	-	-
Polonia.....	3	3	-	-
Portugal.....	3	3	-	-
Reino Unido.....	7	5	-	2
Sudafrica, República de.....	2	2	-	-
Tailandia.....	2	2	-	-
Túnez.....	2	2	-	-
Turquía.....	2	2	-	-
Venezuela.....	3	3	-	-
No consta.....	2.396	82	2	2.312

1.1.1. Estudio por el tipo de situación.

1.1.1.7. Número de efectivos distribuidos según la relación con la Administración.

RELACIÓN CON LA ADMINISTRACIÓN	TOTAL	ACTIVO	SUSPENSO CONTRATO	EXCEDENCIA
TOTAL	29.892	27.363	71	2.458
Laboral eventual.....	297	292	-	5
Laboral fijo.....	26.865	24.411	63	2.391
Laboral interino.....	2.535	2.493	7	35
Laboral indefinido sentencia.....	195	167	1	27

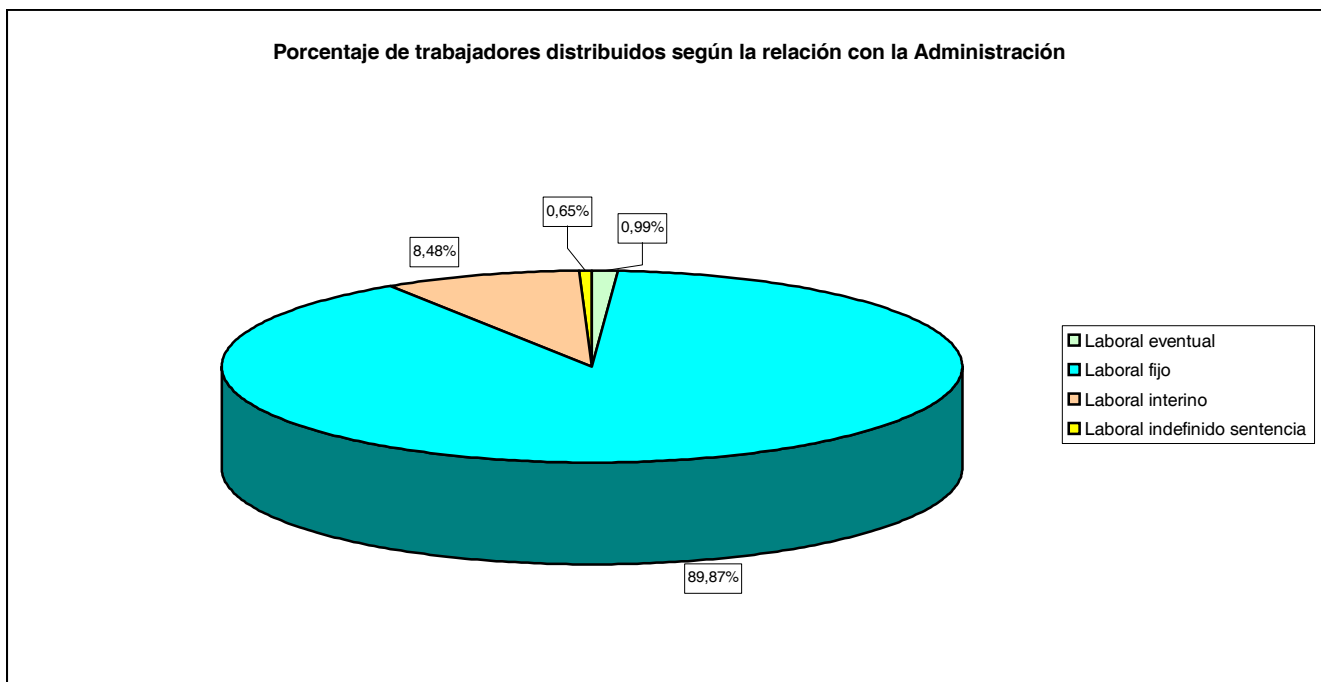

1.1.1. Estudio por el tipo de situación.

1.1.1.8. Número de efectivos distribuidos según el tipo de contrato.

TIPO DE CONTRATO	TOTAL	ACTIVO	SUSPENSO CONTRATO	EXCEDENCIA
TOTAL	29.892	27.363	71	2.458
Personal laboral consideración de fijo.....	1.023	982	1	40
C. temp.-eventual igual o menor 15 días.....	36	36	-	-
C. temp.-obra o serv. determ.(RD 2546/95).....	212	211	-	1
C. temp.-eventual circunst. produ.(L11/95).....	46	41	-	5
C. temp.-c. substituc. jubilac. antic.(L2/91).....	507	504	-	3
C. temp.-interino en sustitución (L11/94).....	987	983	1	3
C. temp.-interino por vacante (RD 2205).....	1.008	973	6	29
C. temp.-en base formación.c.práct. (L10/94).....	2	2	-	-
C. temp. interino por vacante a t. parcial.....	6	6	-	-
C. temp. interino sustitución a t. parcial.....	23	23	-	-
C. temp. eventual a tiempo parcial.....	2	2	-	-
Indefinido en el exterior.....	3	3	-	-
Interino por sustitución en el exterior.....	1	1	-	-
C. temp.-interino por vacante en exterior.....	1	1	-	-
C. indef.-contr .tiempo indefinido (RD 2205).....	25.819	23.409	62	2.348
C. indef-contr. t. parcial por t. indef.....	19	17	-	2
C. indef-indefinido por sentencia.....	196	168	1	27
C. indef-indefinido sentencia a t. parcial.....	1	1	-	-

1.1.2. Estudio por el grupo profesional.

1.1.2.1. Número de efectivos distribuidos según el destino.

DESTINO	TOTAL	TITU- LADOS SUP.	TITU- LADOS MEDIOS	TÉCNI- COS SUP.	TÉCNI- COS	OFICIA- LES	AUXI- LIARES	AYUD. Y ORDE- NANZAS	OPERA- RIOS	NO CONSTA
TOTAL.....	29.892	1.206	2.399	2.142	9.568	5.009	2.966	2.615	3.823	164
Ministro.....	146	27	2	2	3	42	51	12	7	-
Estado Mayor de la Defensa.....	112	1	-	2	17	17	28	21	26	-
Secretaría de Estado.....	824	34	16	97	396	89	98	42	52	-
Subsecretaría.....	7.387	350	1.470	185	1.106	1.836	559	978	903	-
Ejército de Tierra.....	8.640	74	149	569	3.298	1.179	1.060	764	1.547	-
Armada.....	3.245	160	106	389	1.005	519	314	227	525	-
Ejército del Aire.....	5.580	89	117	727	2.916	595	374	247	515	-
Unidades ajenas al MINISDEF.....	83	-	-	-	28	1	4	-	50	-
Organismos Autónomos:										
INTA.....	795	232	97	46	244	64	48	33	31	-
ISFAS.....	303	35	17	10	17	152	27	27	18	-
INVIFAS.....	143	2	1	5	7	22	23	79	4	-
Gerencia de Infraestructura.....	14	-	-	-	-	4	6	2	2	-
Canal Experiencias Hidrodinámicas.....	72	7	6	7	34	4	2	10	2	-
Servicio Militar de Construcciones.....	76	3	9	8	18	26	4	8	-	-
Fondo Exp. Serv. Cría Cab. y Rem.....	76	-	-	2	44	6	13	2	9	-
No consta.....	2.396	192	409	93	435	453	355	163	132	164

1.1.2. Estudio por el grupo profesional.

1.1.2.2. Número de efectivos distribuidos según la Comunidad Autónoma.

COMUNIDADES AUTÓNOMAS	TOTAL	TITU- LADOS SUP.	TITU- LADOS MEDIOS	TÉCNI- COS SUP.	TÉCNI- COS	OFICIA- LES	AUXI- LIARES	AYUD. Y ORDE- NANZAS	OPERA- RIOS	NO CONSTA
TOTAL	29.892	1.206	2.399	2.142	9.568	5.009	2.966	2.615	3.823	164
Andalucía.....	4.572	98	351	247	1.600	831	393	419	633	-
Aragón.....	1.338	35	98	95	367	258	90	124	271	-
Asturias (Principado de).....	54	-	-	6	7	7	9	7	18	-
Baleares (Islas).....	444	10	15	24	162	96	39	39	59	-
Canarias.....	951	30	32	44	370	163	110	84	118	-
Cantabria.....	63	-	2	1	11	9	16	8	16	-
Castilla y León.....	1.406	13	29	92	654	171	121	101	225	-
Castilla-La Mancha.....	1.062	5	13	111	609	78	68	53	125	-
Cataluña.....	541	9	7	32	170	75	79	64	105	-
Ceuta.....	532	8	45	10	157	105	69	61	77	-
Comunidad Valenciana.....	891	15	104	47	254	208	61	88	114	-
Extremadura.....	241	1	-	37	118	20	11	21	33	-
Galicia.....	1.364	53	103	239	389	178	101	164	137	-
Madrid (Comunidad de).....	11.870	705	1.051	793	3.610	2.022	1.226	1.031	1.432	-
Melilla.....	382	5	29	34	125	86	33	24	46	-
Murcia (Región de).....	1.371	27	108	224	408	176	94	113	221	-
Navarra (Comunidad Foral de).....	36	-	1	1	8	2	6	12	6	-
Pais Vasco.....	187	-	2	3	71	30	25	17	39	-
Rioja (La).....	73	-	-	7	43	1	3	10	9	-
Extranjero.....	118	-	-	2	-	40	57	12	7	-
No consta.....	2.396	192	409	93	435	453	355	163	132	164

SITUACIONES LABORALES
Resumen general

1.1.2. Estudio por el grupo profesional.

1.1.2.3. Número de efectivos distribuidos según la provincia.

PROVINCIAS	TOTAL	TITU- LADOS SUP.	TITU- LADOS MEDIOS	TÉCN- ICOS SUP.	TÉCN- ICOS	OFICIA- LES	AUXI- LIARES	AYUD. Y ORDE- NANZAS	OPERA- RIOS	NO CONSTA
TOTAL	29.892	1.206	2.399	2.142	9.568	5.009	2.966	2.615	3.823	164
Álava.....	49	-	-	1	16	4	8	4	16	-
Albacete.....	664	1	10	95	457	44	18	11	28	-
Alicante.....	64	-	1	3	22	11	2	10	15	-
Almería.....	40	-	-	4	12	6	6	3	9	-
Asturias.....	54	-	-	6	7	7	9	7	18	-
Ávila.....	19	-	-	1	4	3	2	1	8	-
Badajoz.....	207	1	-	36	106	11	10	15	28	-
Barcelona.....	349	3	4	21	122	62	47	31	59	-
Burgos.....	427	6	12	8	170	74	48	33	76	-
Cáceres.....	34	-	-	1	12	9	1	6	5	-
Cádiz.....	1.645	39	152	72	457	387	127	151	260	-
Cantabria.....	63	-	2	1	11	9	16	8	16	-
Castellón de la Plana.....	65	-	-	2	7	7	15	15	19	-
Ceuta.....	532	8	45	10	157	105	69	61	77	-
Ciudad Real.....	39	-	-	1	11	10	2	9	6	-
Córdoba.....	225	-	4	11	108	19	39	20	24	-
Coruña, A.....	1.086	28	88	156	324	162	80	126	122	-
Girona.....	49	-	3	8	12	4	7	6	9	-
Granada.....	397	2	7	19	172	62	46	21	68	-
Guadalajara.....	168	1	3	6	84	11	28	24	11	-
Guipúzcoa.....	59	-	2	2	6	20	10	8	11	-
Huelva.....	5	-	-	-	-	1	-	2	2	-
Huesca.....	38	-	-	1	11	7	2	5	12	-
Illes Balears.....	444	10	15	24	162	96	39	39	59	-
Jaén.....	12	-	-	1	2	2	3	3	1	-
León.....	118	2	-	10	46	16	9	20	15	-
Lleida.....	116	6	-	3	25	7	22	23	30	-
Lugo.....	5	-	-	-	2	1	-	1	1	-
Madrid.....	11.870	705	1.051	793	3.610	2.022	1.226	1.031	1.432	-
Málaga.....	272	2	2	11	53	37	48	47	72	-
Melilla.....	382	5	29	34	125	86	33	24	46	-
Murcia.....	1.371	27	108	224	408	176	94	113	221	-
Navarra.....	36	-	1	1	8	2	6	12	6	-
Ourense.....	3	-	-	-	-	-	2	-	1	-
Palencia.....	6	-	-	-	5	-	-	-	1	-
Palmas, Las.....	665	26	25	35	260	112	72	57	78	-
Pontevedra.....	270	25	15	83	63	15	19	37	13	-
Rioja, La.....	73	-	-	7	43	1	3	10	9	-
Salamanca.....	150	1	3	14	74	16	6	10	26	-
Santa Cruz de Tenerife.....	286	4	7	9	110	51	38	27	40	-
Segovia.....	235	1	2	29	139	14	19	9	22	-
Sevilla.....	1.976	55	186	129	796	317	124	172	197	-
Soria.....	1	-	-	-	-	-	-	1	-	-
Tarragona.....	27	-	-	-	11	2	3	4	7	-
Teruel.....	2	-	-	-	-	1	-	-	1	-
Toledo.....	191	3	-	9	57	13	20	9	80	-
Valencia.....	762	15	103	42	225	190	44	63	80	-
Valladolid.....	450	3	12	30	216	48	37	27	77	-
Vizcaya.....	79	-	-	-	49	6	7	5	12	-
Zaragoza.....	1.298	35	98	94	356	250	88	119	258	-
Extranjero.....	118	-	-	2	-	40	57	12	7	-
No consta.....	2.396	192	409	93	435	453	355	163	132	164

No hay efectivos ni en Cuenca ni en Zamora.

1.1.2. Estudio por el grupo profesional.

1.1.2.4. Número de efectivos distribuidos según el país.

PAÍS	TOTAL	TITU- LADOS SUP.	TITU- LADOS MEDIOS	TÉCNI- COS SUP.	TÉCNI- COS	OFICIA- LES	AUXI- LIARES	AYUD. Y ORDE- NANZAS	OPERA- RIOS	NO CONSTA
TOTAL.....	29.892	1.206	2.399	2.142	9.568	5.009	2.966	2.615	3.823	164
Alemania.....	3	-	-	-	-	2	1	-	-	-
Arabia Saudita.....	1	-	-	-	-	1	-	-	-	-
Argelia.....	2	-	-	-	-	1	1	-	-	-
Argentina.....	2	-	-	-	-	-	1	1	-	-
Bélgica.....	18	-	-	-	-	1	17	-	-	-
Brasil.....	1	-	-	-	-	-	-	1	-	-
Canada.....	1	-	-	-	-	-	1	-	-	-
Chequia, Republica de.....	2	-	-	-	-	-	2	-	-	-
Chile.....	3	-	-	-	-	1	-	1	1	-
China.....	2	-	-	-	-	1	1	-	-	-
Colombia.....	3	-	-	-	-	-	2	-	1	-
Corea del Norte.....	2	-	-	-	-	1	1	-	-	-
Cuba.....	2	-	-	-	-	-	2	-	-	-
Egipto.....	2	-	-	-	-	1	1	-	-	-
España.....	27.378	1.014	1.990	2.047	9.133	4.516	2.554	2.440	3.684	-
Estados Unidos de America.....	24	-	-	2	-	16	4	2	-	-
Francia.....	5	-	-	-	-	3	2	-	-	-
Grecia.....	2	-	-	-	-	1	1	-	-	-
Holanda.....	2	-	-	-	-	2	-	-	-	-
Hungría.....	3	-	-	-	-	1	-	1	1	-
Italia.....	5	-	-	-	-	1	4	-	-	-
Marruecos.....	4	-	-	-	-	1	-	2	1	-
Méjico.....	1	-	-	-	-	-	1	-	-	-
Moscú.....	1	-	-	-	-	1	-	-	-	-
Nicaragua.....	2	-	-	-	-	-	1	1	-	-
Noruega.....	1	-	-	-	-	-	1	-	-	-
Polonia.....	3	-	-	-	-	2	1	-	-	-
Portugal.....	3	-	-	-	-	1	2	-	-	-
Reino Unido.....	7	-	-	-	-	-	5	1	1	-
Sudafrica, República de.....	2	-	-	-	-	-	2	-	-	-
Tailandia.....	2	-	-	-	-	-	2	-	-	-
Túnez.....	2	-	-	-	-	1	-	1	-	-
Turquía.....	2	-	-	-	-	1	1	-	-	-
Venezuela.....	3	-	-	-	-	-	-	1	2	-
No consta.....	2.396	192	409	93	435	453	355	163	132	164

1.1.2. Estudio por el grupo profesional.

1.1.2.5. Número de efectivos distribuidos según la relación con la Administración.

RELACIÓN CON LA ADMINISTRACIÓN	TOTAL	TITU- LADOS SUP.	TITU- LADOS MEDIOS	TÉCNI- COS SUP.	TÉCNI- COS	OFICIA- LES	AUXI- LIARES	AYUD. Y ORDE- NANZAS	OPERA- RIOS	NO CONSTA
TOTAL.....	29.892	1.206	2.399	2.142	9.568	5.009	2.966	2.615	3.823	164
Laboral eventual.....	297	127	34	4	19	63	4	19	27	-
Laboral fijo.....	26.865	922	2.169	2.042	9.136	4.625	2.822	2.407	2.581	161
Laboral interino.....	2.535	128	185	92	406	308	125	167	1.124	-
Laboral indefinido sentencia.....	195	29	11	4	7	13	15	22	91	3

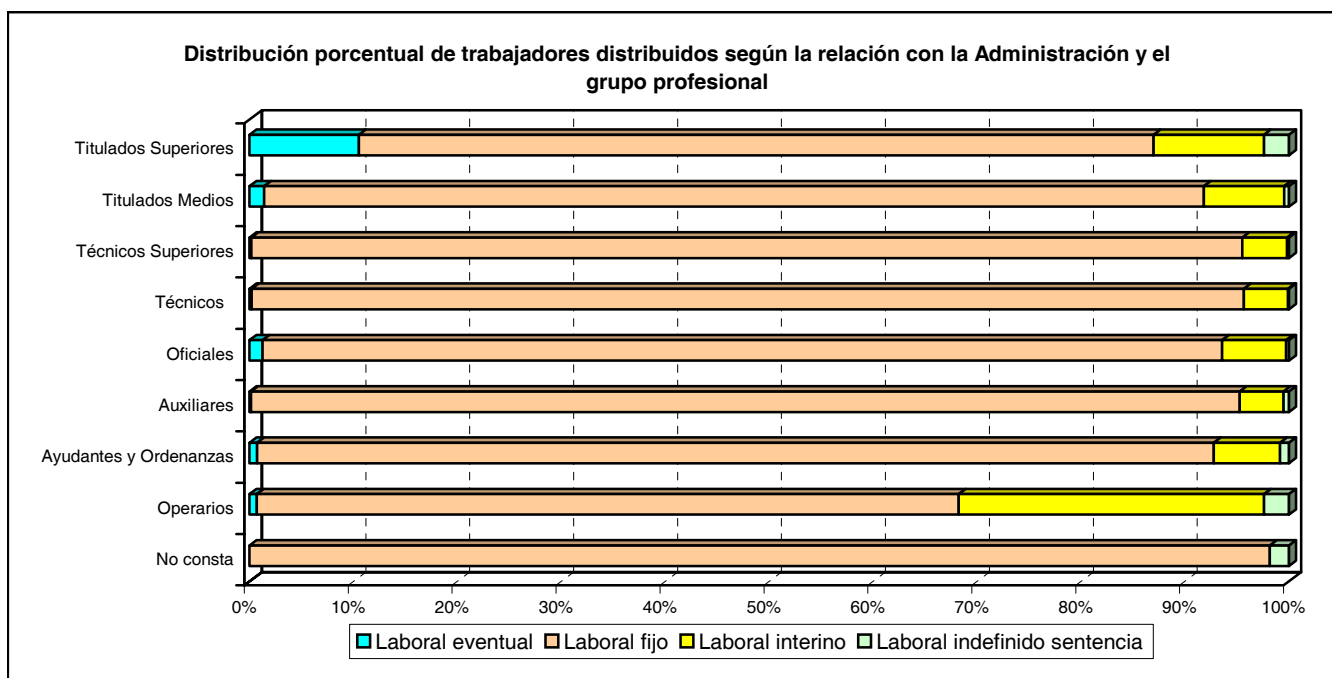

1.1.2. Estudio por el grupo profesional.

1.1.2.6. Número de efectivos distribuidos según el tipo de contrato.

TIPO DE CONTRATO	TOTAL	TITU- LADOS SUP.	TITU- LADOS MEDIOS	TÉCNI- COS SUP.	TÉCNI- COS	OFICIA- LES	AUXI- LIARES	AYUD. Y ORDE- NANZAS	OPERA- RIOS	NO CONSTA
TOTAL.....	29.892	1.206	2.399	2.142	9.568	5.009	2.966	2.615	3.823	164
Personal laboral consideración de fijo.....	1.023	163	122	14	49	145	218	50	262	-
C. temp.-eventual igual o menor 15 días...	36	2	3	-	1	-	1	13	16	-
C. temp.-obra o serv. det.(RD 2546/95)....	212	115	26	-	14	57	-	-	-	-
C. temp.-eventual circunst. prod.(L11/95).	46	9	5	3	2	7	3	6	11	-
C. temp.-c. substituc. jubilac. antic.(L2/91).	507	1	14	45	170	65	18	29	165	-
C. temp.-interino en sustitución (L11/94)...	987	22	91	29	183	201	86	118	257	-
C. temp.-interino por vacante (RD 2205)...	1.008	100	72	18	53	32	18	19	696	-
C. temp.-en base form.c.práct. (L10/94)....	2	-	-	-	2	-	-	-	-	-
C. temp. interino por vacante a t. parcial...	6	4	1	-	-	-	-	-	1	-
C. temp. interino sustitución a t. parcial....	23	1	7	-	-	10	1	1	3	-
C. temp. eventual a tiempo parcial.....	2	1	-	1	-	-	-	-	-	-
Indefinido en el exterior.....	3	-	-	-	-	1	1	-	1	-
Interino por sustitución en el exterior.....	1	-	-	-	-	-	-	-	1	-
C. temp.-interino por vac. en exterior.....	1	-	-	-	-	-	-	-	1	-
C. indef.-contr .tiempo indef. (RD 2205)....	25.819	757	2.044	2.028	9.087	4.478	2.602	2.357	2.305	161
C. indef-contr. t. parcial por t. indef.....	19	3	3	-	-	-	-	-	13	-
C. indef-indefinido por sentencia.....	196	28	10	4	7	13	18	22	91	3
C. indef-indefinido sentencia a t. parcial....	1	-	1	-	-	-	-	-	-	-

1.1.3. Estudio por la edad.

1.1.3.1. Número de efectivos distribuidos según el grupo profesional.

GRUPOS	TOTAL	EDAD									
		De 18 a 23	De 24 a 29	De 30 a 35	De 36 a 41	De 42 a 47	De 48 a 53	De 54 a 59	De 60 a 65	Mayor de 65	No consta
TOTAL	29.892	58	476	1.934	5.033	7.922	6.873	4.861	2.655	22	58
Titulados Superiores.....	1.206	-	44	72	219	353	329	138	49	1	1
Titulados Medios.....	2.399	14	75	174	392	979	456	207	93	3	6
Técnicos Superiores.....	2.142	2	26	55	168	424	647	505	311	2	2
Técnicos.....	9.568	27	138	569	1.442	2.184	2.505	1.752	943	4	4
Oficiales.....	5.009	2	70	222	815	1.582	1.144	736	417	2	19
Auxiliares.....	2.966	5	36	354	699	795	487	376	199	2	13
Ayudantes y Ordenanzas.....	2.615	1	43	229	565	638	479	418	233	4	5
Operarios.....	3.823	7	44	254	676	918	794	717	404	3	6
No consta.....	164	-	-	5	57	49	32	12	6	1	2

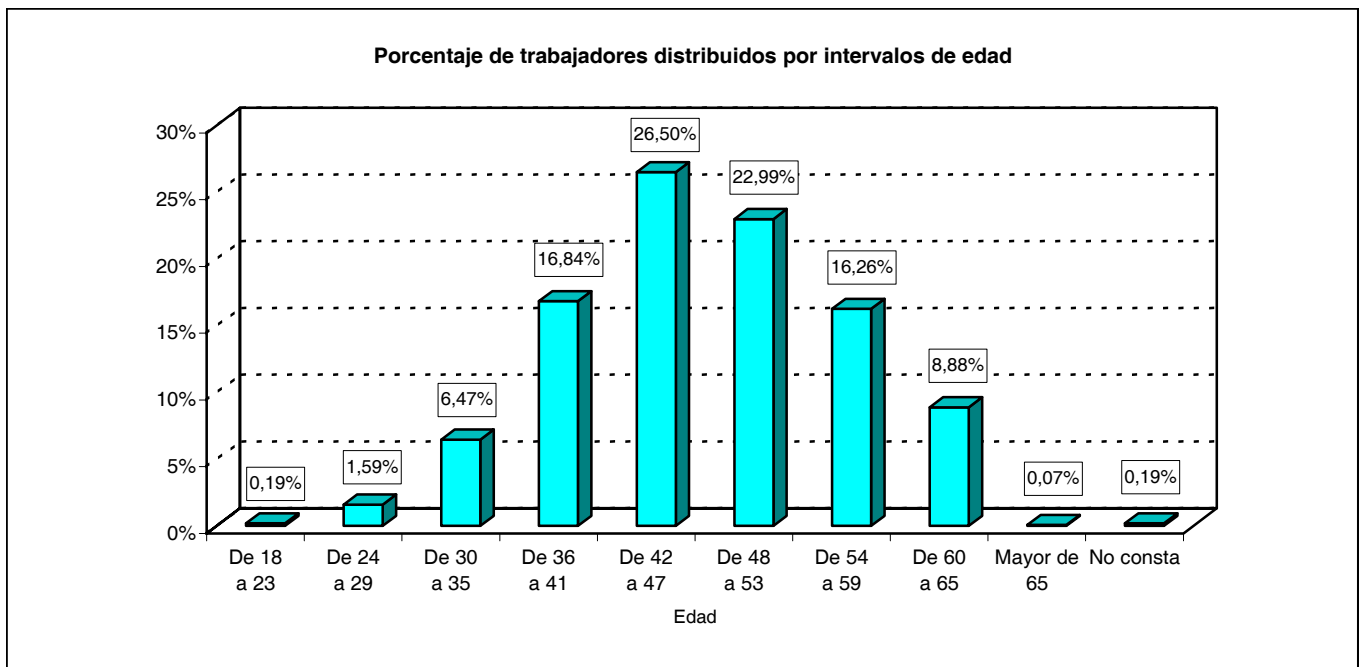

1.1.3. Estudio por la edad.

1.1.3.2. Número de efectivos distribuidos según el destino.

DESTINO	TOTAL	EDAD									
		De 18 a 23	De 24 a 29	De 30 a 35	De 36 a 41	De 42 a 47	De 48 a 53	De 54 a 59	De 60 a 65	Mayor de 65	No consta
TOTAL	29.892	58	476	1.934	5.033	7.922	6.873	4.861	2.655	22	58
Ministro.....	146	-	12	18	36	28	25	15	10	1	1
Estado Mayor de la Defensa.....	112	-	4	11	19	34	14	16	14	-	-
Secretaría de Estado.....	824	3	18	73	142	216	183	122	66	-	1
Subsecretaría.....	7.387	22	136	473	1.203	2.361	1.580	1.052	550	4	6
Ejército de Tierra.....	8.640	15	110	511	1.360	2.107	2.128	1.570	834	2	3
Armada.....	3.245	2	33	176	474	727	777	698	354	1	3
Ejército del Aire.....	5.580	11	75	367	845	1.242	1.450	983	606	-	1
Unidades ajenas al MINISDEF.....	83	-	2	10	12	14	14	22	9	-	-
Organismos Autónomos:											
INTA.....	795	5	61	85	217	136	136	98	57	-	-
ISFAS.....	303	-	2	7	26	146	73	33	16	-	-
INVIFAS.....	143	-	1	11	34	27	25	26	18	-	1
Gerencia de Infraestructura.....	14	-	-	-	3	2	5	1	3	-	-
Canal Experiencias Hidrodinámicas..	72	-	2	5	9	15	14	20	7	-	-
Servicio Militar de Construcciones....	76	-	1	2	2	14	25	18	14	-	-
Fondo Exp. S. Cría Cab. y Remonta..	76	-	2	4	14	25	13	9	8	-	1
No consta.....	2.396	-	17	181	637	828	411	178	89	14	41

1.1.3. Estudio por la edad.

1.1.3.3. Número de efectivos distribuidos según la Comunidad Autónoma.

COMUNIDADES AUTÓNOMAS	TOTAL	EDAD									
		De 18 a 23	De 24 a 29	De 30 a 35	De 36 a 41	De 42 a 47	De 48 a 53	De 54 a 59	De 60 a 65	Mayor de 65	No consta
TOTAL	29.892	58	476	1.934	5.033	7.922	6.873	4.861	2.655	22	58
Andalucía.....	4.572	2	54	241	713	1.227	1.095	822	416	-	2
Aragón.....	1.338	4	19	73	234	361	324	214	109	-	-
Asturias (Principado de).....	54	-	-	8	3	9	9	18	7	-	-
Baleares (Islas).....	444	4	6	33	69	103	116	80	33	-	-
Canarias.....	951	1	10	60	147	198	241	199	95	-	-
Cantabria.....	63	-	1	1	5	22	18	12	4	-	-
Castilla y León.....	1.406	-	11	69	188	361	407	238	132	-	-
Castilla-La Mancha.....	1.062	-	8	91	231	317	230	121	64	-	-
Cataluña.....	541	2	6	34	76	145	132	106	40	-	-
Ceuta.....	532	1	8	37	88	155	111	81	51	-	-
Comunidad Valenciana.....	891	1	20	41	115	249	244	140	79	-	2
Extremadura.....	241	-	4	26	22	41	67	54	27	-	-
Galicia.....	1.364	1	17	86	187	327	308	274	164	-	-
Madrid (Comunidad de).....	11.870	40	257	833	1.967	3.005	2.642	1.976	1.132	6	12
Melilla.....	382	-	5	23	81	109	86	50	28	-	-
Murcia (Región de).....	1.371	2	19	68	213	374	319	231	144	1	-
Navarra (Comunidad Foral de).....	36	-	-	2	3	12	5	9	5	-	-
País Vasco.....	187	-	-	7	24	47	59	30	20	-	-
Rioja (La).....	73	-	-	2	8	11	30	15	7	-	-
Extranjero.....	118	-	14	18	22	21	19	13	9	1	1
No consta.....	2.396	-	17	181	637	828	411	178	89	14	41

1.1.3. Estudio por la edad.

1.1.3.4. Número de efectivos distribuidos según la provincia.

PROVINCIAS	TOTAL	EDAD									
		De 18 a 23	De 24 a 29	De 30 a 35	De 36 a 41	De 42 a 47	De 48 a 53	De 54 a 59	De 60 a 65	Mayor de 65	No consta
TOTAL	29.892	58	476	1.934	5.033	7.922	6.873	4.861	2.655	22	58
Álava.....	49	-	-	-	10	14	19	4	2	-	-
Albacete.....	664	-	6	67	160	198	134	62	37	-	-
Alicante.....	64	-	1	2	7	15	20	8	11	-	-
Almería.....	40	-	7	9	8	5	7	4	-	-	-
Asturias.....	54	-	-	8	3	9	9	18	7	-	-
Ávila.....	19	-	-	1	3	3	4	5	3	-	-
Badajoz.....	207	-	4	23	19	34	59	44	24	-	-
Barcelona.....	349	-	1	19	57	93	84	71	24	-	-
Burgos.....	427	-	2	17	44	104	142	74	44	-	-
Cáceres.....	34	-	-	3	3	7	8	10	3	-	-
Cádiz.....	1.645	1	11	89	294	443	357	311	137	-	2
Cantabria.....	63	-	1	1	5	22	18	12	4	-	-
Castellón de la Plana.....	65	-	-	2	5	20	21	14	3	-	-
Ceuta.....	532	1	8	37	88	155	111	81	51	-	-
Ciudad Real.....	39	-	1	-	4	12	11	9	2	-	-
Córdoba.....	225	-	5	14	24	34	60	51	37	-	-
Coruña, A.....	1.086	1	14	68	151	267	227	223	135	-	-
Girona.....	49	-	1	2	8	15	12	8	3	-	-
Granada.....	397	-	4	11	47	105	125	77	28	-	-
Guadalajara.....	168	-	-	13	30	48	41	23	13	-	-
Guipúzcoa.....	59	-	-	5	6	16	14	10	8	-	-
Huelva.....	5	-	-	2	-	2	-	1	-	-	-
Huesca.....	38	-	-	2	6	13	11	5	1	-	-
Illes Balears.....	444	4	6	33	69	103	116	80	33	-	-
Jaén.....	12	-	-	2	1	5	2	2	-	-	-
León.....	118	-	1	4	14	29	28	27	15	-	-
Lleida.....	116	2	4	10	10	33	28	21	8	-	-
Lugo.....	5	-	-	-	-	4	-	1	-	-	-
Madrid.....	11.870	40	257	833	1.967	3.005	2.642	1.976	1.132	6	12
Málaga.....	272	-	4	16	50	74	66	46	16	-	-
Melilla.....	382	-	5	23	81	109	86	50	28	-	-
Murcia.....	1.371	2	19	68	213	374	319	231	144	1	-
Navarra.....	36	-	-	2	3	12	5	9	5	-	-
Ourense.....	3	-	-	-	-	1	2	-	-	-	-
Palencia.....	6	-	-	-	1	-	3	2	-	-	-
Palmas, Las.....	665	1	8	45	105	137	170	130	69	-	-
Pontevedra.....	270	-	3	18	36	55	79	50	29	-	-
Rioja, La.....	73	-	-	2	8	11	30	15	7	-	-
Salamanca.....	150	-	2	6	13	36	65	19	9	-	-
Santa Cruz de Tenerife.....	286	-	2	15	42	61	71	69	26	-	-
Segovia.....	235	-	3	16	53	53	39	47	24	-	-
Sevilla.....	1.976	1	30	100	288	556	480	327	194	-	-
Soria.....	1	-	-	-	-	-	-	-	1	-	-
Tarragona.....	27	-	-	3	1	4	8	6	5	-	-
Teruel.....	2	-	-	-	-	-	1	1	-	-	-
Toledo.....	191	-	1	11	37	59	44	27	12	-	-
Valencia.....	762	1	19	37	103	214	203	118	65	-	2
Valladolid.....	450	-	3	25	60	136	126	64	36	-	-
Vizcaya.....	79	-	-	2	8	17	26	16	10	-	-
Zaragoza.....	1.298	4	19	71	228	348	312	208	108	-	-
Extranjero.....	118	-	14	18	22	21	19	13	9	1	1
No consta.....	2.396	-	17	181	637	828	411	178	89	14	41

No hay efectivos ni en Cuenca ni en Zamora.

1.1.3. Estudio por la edad.

1.1.3.5. Número de efectivos distribuidos según el país.

PAÍS	TOTAL	EDAD									
		De 18 a 23	De 24 a 29	De 30 a 35	De 36 a 41	De 42 a 47	De 48 a 53	De 54 a 59	De 60 a 65	Mayor de 65	No consta
TOTAL	29.892	58	476	1.934	5.033	7.922	6.873	4.861	2.655	22	58
Alemania.....	3	-	1	-	-	-	1	1	-	-	-
Arabia Saudita.....	1	-	-	-	-	-	1	-	-	-	-
Argelia.....	2	-	-	1	-	1	-	-	-	-	-
Argentina.....	2	-	1	-	-	-	1	-	-	-	-
Bélgica.....	18	-	5	5	4	2	2	-	-	-	-
Brasil.....	1	-	-	-	-	-	-	1	-	-	-
Canadá.....	1	-	-	1	-	-	-	-	-	-	-
Chequia, Republica de.....	2	-	-	-	-	-	1	1	-	-	-
Chile.....	3	-	-	-	1	-	2	-	-	-	-
China.....	2	-	-	-	-	1	-	-	-	-	1
Colombia.....	3	-	1	-	-	1	1	-	-	-	-
Corea del Norte.....	2	-	-	-	2	-	-	-	-	-	-
Cuba.....	2	-	-	1	-	-	-	1	-	-	-
Egipto.....	2	-	-	-	2	-	-	-	-	-	-
España.....	27.378	58	445	1.735	4.374	7.073	6.443	4.670	2.557	7	16
Estados Unidos de America.....	24	-	1	3	2	6	3	5	4	-	-
Francia.....	5	-	1	-	3	-	1	-	-	-	-
Grecia.....	2	-	-	1	-	1	-	-	-	-	-
Holanda.....	2	-	-	-	1	-	-	1	-	-	-
Hungría.....	3	-	-	-	-	1	1	-	1	-	-
Italia.....	5	-	-	-	-	3	-	1	1	-	-
Marruecos.....	4	-	-	1	-	2	1	-	-	-	-
Méjico.....	1	-	-	-	-	-	1	-	-	-	-
Moscú.....	1	-	-	-	-	-	-	1	-	-	-
Nicaragua.....	2	-	1	-	-	-	1	-	-	-	-
Noruega.....	1	-	-	1	-	-	-	-	-	-	-
Polonia.....	3	-	2	-	1	-	-	-	-	-	-
Portugal.....	3	-	-	-	-	-	1	-	2	-	-
Reino Unido.....	7	-	-	1	3	-	1	-	1	1	-
Sudafrica, República de.....	2	-	-	2	-	-	-	-	-	-	-
Tailandia.....	2	-	-	1	-	1	-	-	-	-	-
Túnez.....	2	-	-	-	1	1	-	-	-	-	-
Turquía.....	2	-	-	-	1	1	-	-	-	-	-
Venezuela.....	3	-	1	-	1	-	-	1	-	-	-
No consta.....	2.396	-	17	181	637	828	411	178	89	14	41

1.1.3. Estudio por la edad.

1.1.3.6. Número de efectivos distribuidos según la relación con la Administración.

RELACIÓN CON LA ADMINISTRACIÓN	TOTAL	EDAD									
		De 18 a 23	De 24 a 29	De 30 a 35	De 36 a 41	De 42 a 47	De 48 a 53	De 54 a 59	De 60 a 65	Mayor de 65	No consta
TOTAL	29.892	58	476	1.934	5.033	7.922	6.873	4.861	2.655	22	58
Laboral eventual.....	297	11	71	63	67	33	20	15	8	-	9
Laboral fijo.....	26.865	2	135	1.419	4.325	7.313	6.433	4.606	2.569	21	42
Laboral interino.....	2.535	44	264	425	583	526	395	218	72	1	7
Laboral indefinido sentencia.....	195	1	6	27	58	50	25	22	6	-	-

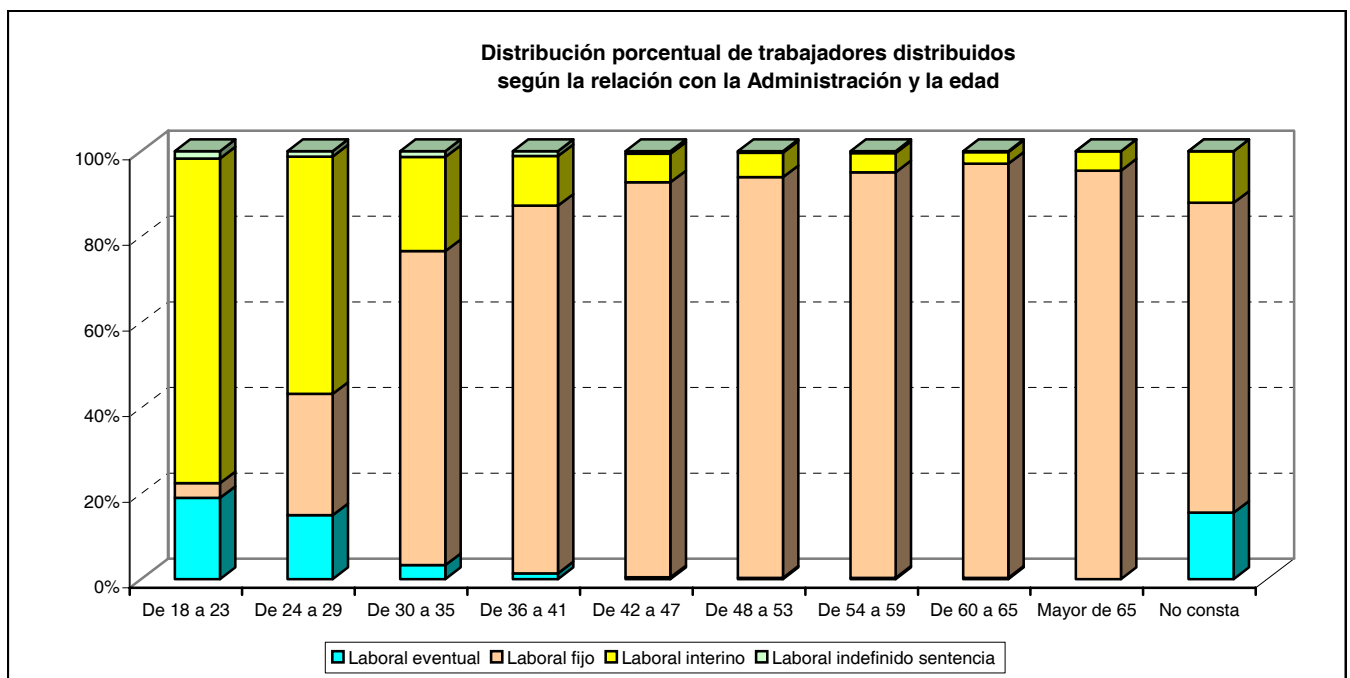

SITUACIONES LABORALES

Resumen general

1.1.3. Estudio por la edad.

1.1.3.7. Número de efectivos distribuidos según el tipo de contrato.

TIPO DE CONTRATO	TOTAL	EDAD									
		De 18 a 23	De 24 a 29	De 30 a 35	De 36 a 41	De 42 a 47	De 48 a 53	De 54 a 59	De 60 a 65	Mayor de 65	No consta
TOTAL.....	29.892	58	476	1.934	5.033	7.922	6.873	4.861	2.655	22	58
Personal laboral consideración de fijo.....	1.023	-	4	143	353	270	139	88	26	-	-
C. temp.-eventual igual o menor 15 días.....	36	7	5	3	5	7	3	-	-	-	6
C. temp.-obra o serv. det.(RD 2546/95).....	212	4	64	57	53	17	10	4	1	-	2
C. temp.-eventual circunst. produ.(L11/95).	46	-	-	3	9	10	7	9	7	-	1
C. temp.-c. sustituc. jubilac. antic.(L2/91)....	507	15	78	91	101	94	72	35	19	-	2
C. temp.-inter. en sustitución (L11/94).....	987	24	154	179	194	197	139	76	20	-	4
C. temp.-inter. por vacante (RD 2205).....	1.008	2	29	145	281	230	180	107	32	1	1
C. temp.-en base form..c.práct. (L10/94).....	2	-	2	-	-	-	-	-	-	-	-
C. temp. inter. por vacante a t. parcial.....	6	-	-	3	1	-	2	-	-	-	-
C. temp. inter. sustitución a t. parcial.....	23	3	2	6	5	5	1	-	1	-	-
C. temp. eventual a tiempo parcial.....	2	-	-	-	-	-	-	2	-	-	-
indef. en el exterior.....	3	-	-	2	-	-	1	-	-	-	-
inter. por sustitución en el exterior.....	1	-	1	-	-	-	-	-	-	-	-
C. temp.-inter. por vacante en exterior.....	1	-	-	-	1	-	-	-	-	-	-
C. indef.-contr. tiempo indef. (RD 2205).....	25.819	2	131	1.273	3.970	7.038	6.287	4.515	2.541	20	42
C. indef-contr. t. parcial por t. indef.....	19	-	-	-	3	4	6	3	2	1	-
C. indef-indef. por sentencia.....	196	1	6	29	57	50	26	21	6	-	-
C. indef-indef. sentencia a t. parcial.....	1	-	-	-	-	-	-	1	-	-	-

1.1.4. Estudio por sexo.

1.1.4.1. Número de efectivos distribuidos según el grupo profesional.

GRUPOS	TOTAL	SEXO	
		Hombres	Mujeres
TOTAL	29.892	17.049	12.843
Titulados Superiores.....	1.206	624	582
Titulados Medios.....	2.399	515	1.884
Técnicos Superiores.....	2.142	1.847	295
Técnicos.....	9.568	8.123	1.445
Oficiales.....	5.009	2.081	2.928
Auxiliares.....	2.966	1.503	1.463
Ayudantes y Ordenanzas.....	2.615	1.612	1.003
Operarios.....	3.823	638	3.185
No consta.....	164	106	58

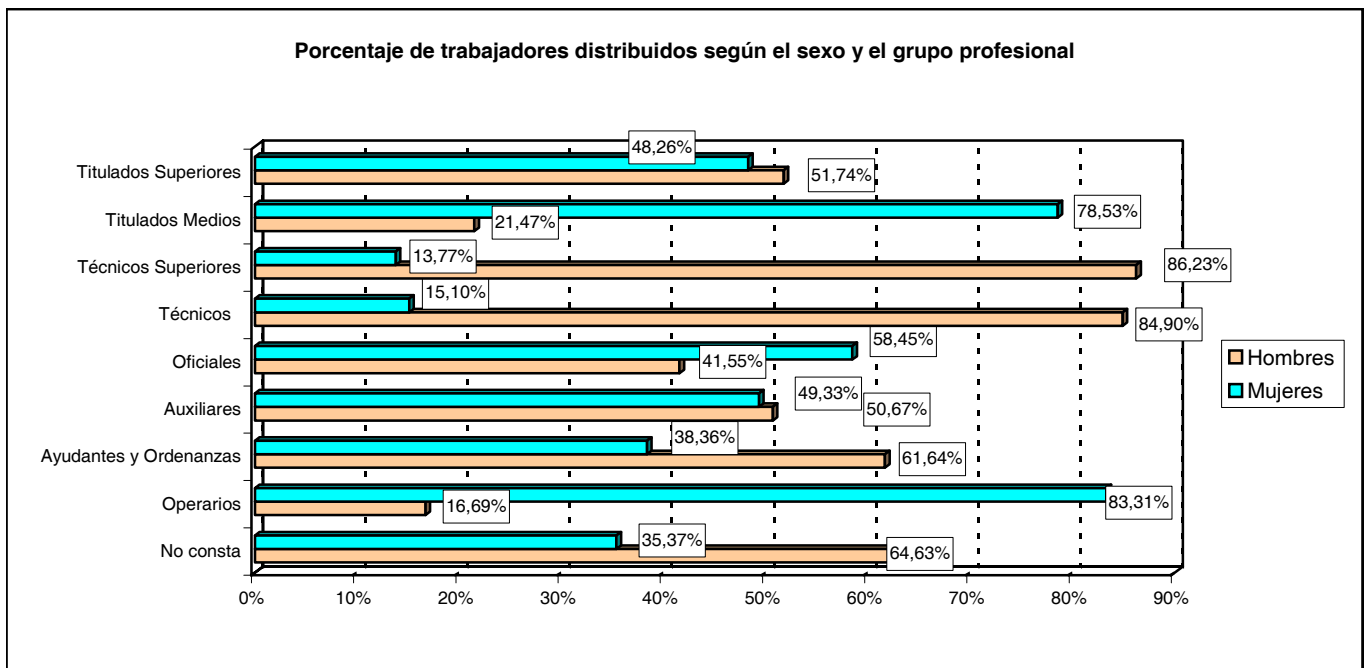

1.1.4. Estudio por sexo.

1.1.4.2. Número de efectivos distribuidos según el destino.

DESTINOS	TOTAL	SEXO	
		Hombres	Mujeres
TOTAL	29.892	17.049	12.843
Ministro.....	146	59	87
Estado Mayor de la Defensa.....	112	53	59
Secretaría de Estado.....	824	574	250
Subsecretaría.....	7.387	2.515	4.872
Ejército de Tierra.....	8.640	5.196	3.444
Armada.....	3.245	1.892	1.353
Ejército del Aire.....	5.580	4.509	1.071
Unidades ajenas al MINISDEF.....	83	33	50
Organismos Autónomos:			
INTA.....	795	610	185
ISFAS.....	303	73	230
INVIFAS.....	143	93	50
Gerencia de Infraestructura.....	14	5	9
Canal Experiencias Hidrodinámicas.....	72	58	14
Servicio Militar de Construcciones.....	76	71	5
Fondo Expl. Servicio de Cría Caballar y Remonta.....	76	59	17
No consta.....	2.396	1.249	1.147

1.1.4. Estudio por sexo.

1.1.4.3. Número de efectivos distribuidos según la Comunidad Autónoma.

COMUNIDADES AUTÓNOMAS	TOTAL	SEXO	
		Hombres	Mujeres
TOTAL	29.892	17.049	12.843
Andalucía.....	4.572	2.904	1.668
Aragón.....	1.338	664	674
Asturias (Principado de).....	54	25	29
Baleares (Islas).....	444	282	162
Canarias.....	951	654	297
Cantabria.....	63	19	44
Castilla y León.....	1.406	950	456
Castilla-La Mancha.....	1.062	853	209
Cataluña.....	541	273	268
Ceuta.....	532	343	189
Comunidad Valenciana.....	891	530	361
Extremadura.....	241	195	46
Galicia.....	1.364	706	658
Madrid (Comunidad de).....	11.870	6.194	5.676
Melilla.....	382	228	154
Murcia (Región de).....	1.371	806	565
Navarra (Comunidad Foral de).....	36	16	20
País Vasco.....	187	48	139
Rioja (La).....	73	61	12
Extranjero.....	118	49	69
No consta.....	2.396	1.249	1.147

Porcentaje de trabajadores distribuidos según el sexo

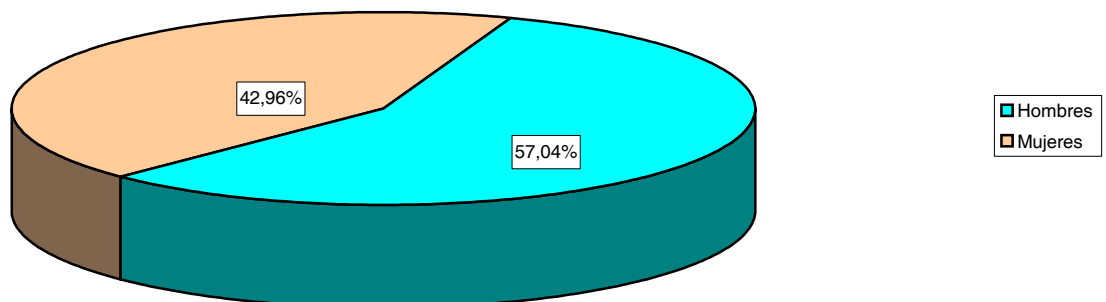

SITUACIONES LABORALES
Resumen general

1.1.4. Estudio por sexo.

1.1.4.4. Número de efectivos distribuidos según la provincia.

PROVINCIAS	TOTAL	SEXO	
		Hombres	Mujeres
TOTAL	29.892	17.049	12.843
Álava.....	49	17	32
Albacete.....	664	614	50
Alicante.....	64	37	27
Almería.....	40	30	10
Asturias.....	54	25	29
Ávila.....	19	11	8
Badajoz.....	207	170	37
Barcelona.....	349	194	155
Burgos.....	427	250	177
Cáceres.....	34	25	9
Cádiz.....	1.645	942	703
Cantabria.....	63	19	44
Castellón de la Plana.....	65	35	30
Ceuta.....	532	343	189
Ciudad Real.....	39	33	6
Córdoba.....	225	166	59
Coruña, A.....	1.086	565	521
Girona.....	49	30	19
Granada.....	397	270	127
Guadalajara.....	168	122	46
Guipúzcoa.....	59	16	43
Huelva.....	5	1	4
Huesca.....	38	20	18
Illes Balears.....	444	282	162
Jaén.....	12	9	3
León.....	118	87	31
Lleida.....	116	32	84
Lugo.....	5	3	2
Madrid.....	11.870	6.194	5.676
Málaga.....	272	158	114
Melilla.....	382	228	154
Murcia.....	1.371	806	565
Navarra.....	36	16	20
Ourense.....	3	2	1
Palencia.....	6	3	3
Palmas, Las.....	665	472	193
Pontevedra.....	270	136	134
Rioja, La.....	73	61	12
Salamanca.....	150	117	33
Santa Cruz de Tenerife.....	286	182	104
Segovia.....	235	188	47
Sevilla.....	1.976	1.328	648
Soria.....	1	1	-
Tarragona.....	27	17	10
Teruel.....	2	1	1
Toledo.....	191	84	107
Valencia.....	762	458	304
Valladolid.....	450	293	157
Vizcaya.....	79	15	64
Zaragoza.....	1.298	643	655
Extranjero.....	118	49	69
No consta.....	2.396	1.249	1.147

No hay efectivos ni en Cuenca ni en Zamora.

1.1.4. Estudio por sexo.

1.1.4.5. Número de efectivos distribuidos según el país.

PAÍS	TOTAL	SEXO	
		Hombres	Mujeres
TOTAL	29.892	17.049	12.843
Alemania.....	3	-	3
Arabia Saudita.....	1	1	-
Argelia.....	2	1	1
Argentina.....	2	2	-
Bélgica.....	18	6	12
Brasil.....	1	1	-
Canada.....	1	-	1
Chequia, Republica de.....	2	1	1
Chile.....	3	2	1
China.....	2	2	-
Colombia.....	3	1	2
Corea del Norte.....	2	1	1
Cuba.....	2	1	1
Egipto.....	2	1	1
España.....	27.378	15.751	11.627
Estados Unidos de America.....	24	6	18
Francia.....	5	2	3
Grecia.....	2	2	-
Holanda.....	2	1	1
Hungría.....	3	1	2
Italia.....	5	3	2
Marruecos.....	4	2	2
Méjico.....	1	1	-
Moscú.....	1	-	1
Nicaragua.....	2	2	-
Noruega.....	1	-	1
Polonia.....	3	1	2
Portugal.....	3	2	1
Reino Unido.....	7	1	6
Sudafrica, República de.....	2	1	1
Tailandia.....	2	1	1
Túnez.....	2	1	1
Turquía.....	2	1	1
Venezuela.....	3	1	2
No consta.....	2.396	1.249	1.147

1.1.4. Estudio por sexo.

1.1.4.6. Número de efectivos distribuidos según la relación con la Administración.

RELACIÓN CON LA ADMINISTRACIÓN	TOTAL	SEXO	
		Hombres	Mujeres
TOTAL	29.892	17.049	12.843
Laboral eventual.....	297	173	124
Laboral fijo.....	26.865	16.102	10.763
Laboral interino.....	2.535	705	1.830
Laboral indefinido sentencia.....	195	69	126

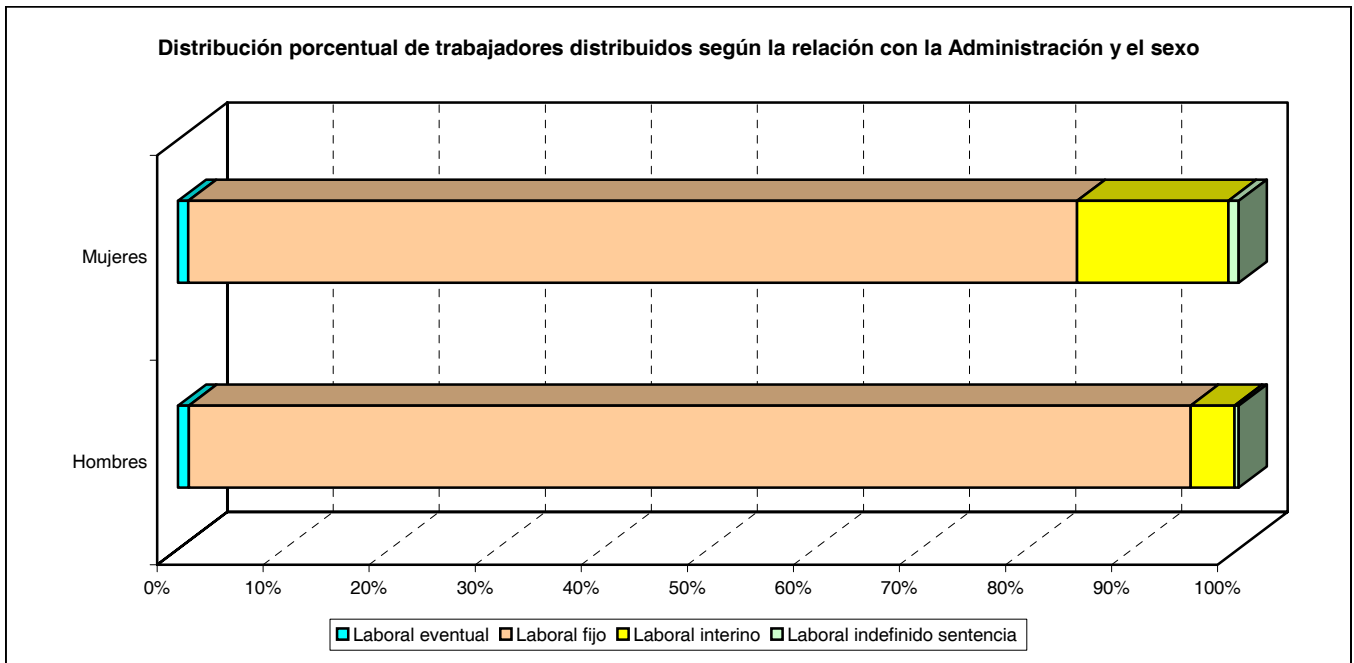

1.1.4. Estudio por sexo.

1.1.4.7. Número de efectivos distribuidos según el tipo de contrato.

TIPO DE CONTRATO	TOTAL	SEXO	
		Hombres	Mujeres
TOTAL.....	29.892	17.049	12.843
Personal laboral consideración de fijo.....	1.023	282	741
C. temp.-eventual igual o menor 15 días.....	36	11	25
C. temp.-obra o serv. determ.(RD 2546/95).....	212	142	70
C. temp.-eventual circunst. produ.(L11/95).....	46	16	30
C. temp.-c. substituc. jubilac. antic.(L2/91).....	507	215	292
C. temp.-interino en sustitución (L11/94).....	987	266	721
C. temp.-interino por vacante (RD 2205).....	1.008	222	786
C. temp.-en base formación.c.práct. (L10/94).....	2	2	-
C. temp. interino por vacante a t. parcial.....	6	1	5
C. temp. interino sustitución a t. parcial.....	23	1	22
C. temp. eventual a tiempo parcial.....	2	2	-
Indefinido en el exterior.....	3	-	3
Interino por sustitución en el exterior.....	1	-	1
C. temp.-interino por vacante en exterior.....	1	-	1
C. indef.-contr .tiempo indefinido (RD 2205).....	25.819	15.818	10.001
C. indef-contr. t. parcial por t. indef.....	19	2	17
C. indef-indefinido por sentencia.....	196	68	128
C. indef-indefinido sentencia a t. parcial.....	1	1	-

2. TRABAJADORES EN ACTIVO

2. Trabajadores en activo.

2.1. Grupos profesionales.

2.1.1. Resumen general.

2.1.1.1. Número de efectivos distribuidos según el destino.

DESTINO	TOTAL	TITU- LADOS SUP.	TITU- LADOS MEDIOS	TÉCN- ICOS SUP.	TÉCN- ICOS	OFICIA- LES	AUXI- LIARES	AYUD. Y ORDE- NANZAS	OPERA- RIOS
TOTAL	27.363	997	1.954	2.042	9.098	4.547	2.595	2.454	3.676
Ministro.....	144	27	2	2	3	42	49	12	7
Estado Mayor de la Defensa.....	111	1	-	2	17	17	27	21	26
Secretaría de Estado.....	817	34	16	96	395	88	97	39	52
Subsecretaría.....	7.302	339	1.438	184	1.097	1.828	553	970	893
Ejército de Tierra.....	8.578	72	148	566	3.288	1.164	1.047	758	1.535
Armada.....	3.225	159	106	386	1.002	514	310	224	524
Ejército del Aire.....	5.560	89	115	727	2.904	594	372	247	512
Unidades ajenas al MINISDEF.....	82	-	-	-	28	1	4	-	49
Organismos Autónomos:									
INTA.....	782	227	92	46	242	63	48	33	31
ISFAS.....	302	35	17	10	17	151	27	27	18
INVIFAS.....	142	2	1	5	7	22	23	78	4
Gerencia de Infraestructura.....	14	-	-	-	-	4	6	2	2
Canal Experiencias Hidrodinámicas.....	72	7	6	7	34	4	2	10	2
Servicio Militar de Construcciones.....	74	3	9	8	17	25	4	8	-
Fondo Expl. Serv. Cría Caballar y Remonta.....	76	-	-	2	44	6	13	2	9
No consta.....	82	2	4	1	3	24	13	23	12

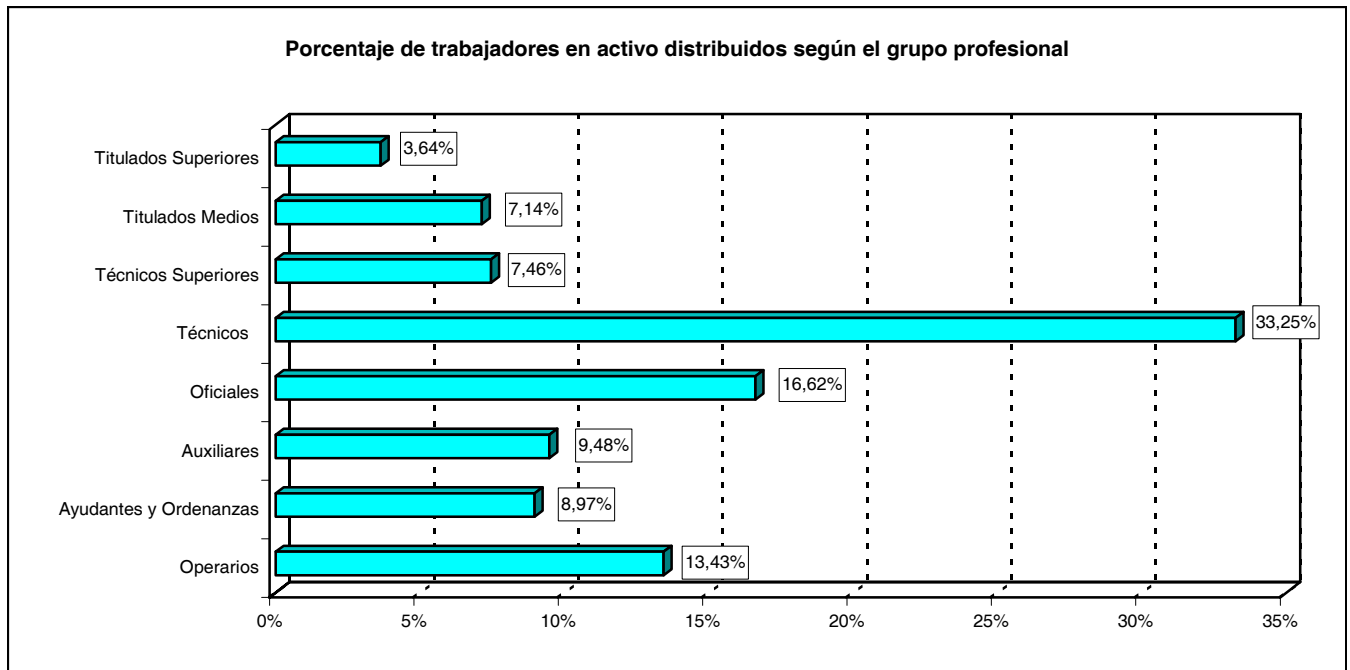

2.1.1. Resumen general.

2.1.1.2. Número de efectivos distribuidos según la Comunidad Autónoma.

COMUNIDADES AUTÓNOMAS	TOTAL	TITU- LADOS SUP.	TITU- LADOS MEDIOS	TÉCNI- COS SUP.	TÉCNI- COS	OFICIA- LES	AUXI- LIARES	AYUD. Y ORDE- NANZAS	OPERA- RIOS
TOTAL.....	27.363	997	1.954	2.042	9.098	4.547	2.595	2.454	3.676
Andalucía.....	4.550	97	351	246	1.595	828	387	415	631
Aragón.....	1.328	35	96	94	366	257	89	124	267
Asturias (Principado de).....	52	-	-	6	7	6	9	7	17
Baleares (Islas).....	441	10	15	24	160	95	39	39	59
Canarias.....	949	30	32	44	370	161	110	84	118
Cantabria.....	63	-	2	1	11	9	16	8	16
Castilla y León.....	1.398	13	29	92	650	171	119	101	223
Castilla-La Mancha.....	1.058	5	13	111	606	78	68	53	124
Cataluña.....	533	9	6	31	170	74	76	62	105
Ceuta.....	516	8	44	9	153	102	67	58	75
Comunidad Valenciana.....	888	15	103	47	254	206	61	88	114
Extremadura.....	241	1	-	37	118	20	11	21	33
Galicia.....	1.356	53	101	237	388	178	99	163	137
Madrid (Comunidad de).....	11.754	688	1.021	791	3.595	2.004	1.217	1.021	1.417
Melilla.....	381	5	29	34	124	86	33	24	46
Murcia (Región de).....	1.365	26	105	224	406	176	94	113	221
Navarra (Comunidad Foral de).....	35	-	1	1	8	2	5	12	6
País Vasco.....	185	-	2	3	71	29	25	16	39
Rioja (La).....	73	-	-	7	43	1	3	10	9
Extranjero.....	115	-	-	2	-	40	54	12	7
No constan.....	82	2	4	1	3	24	13	23	12

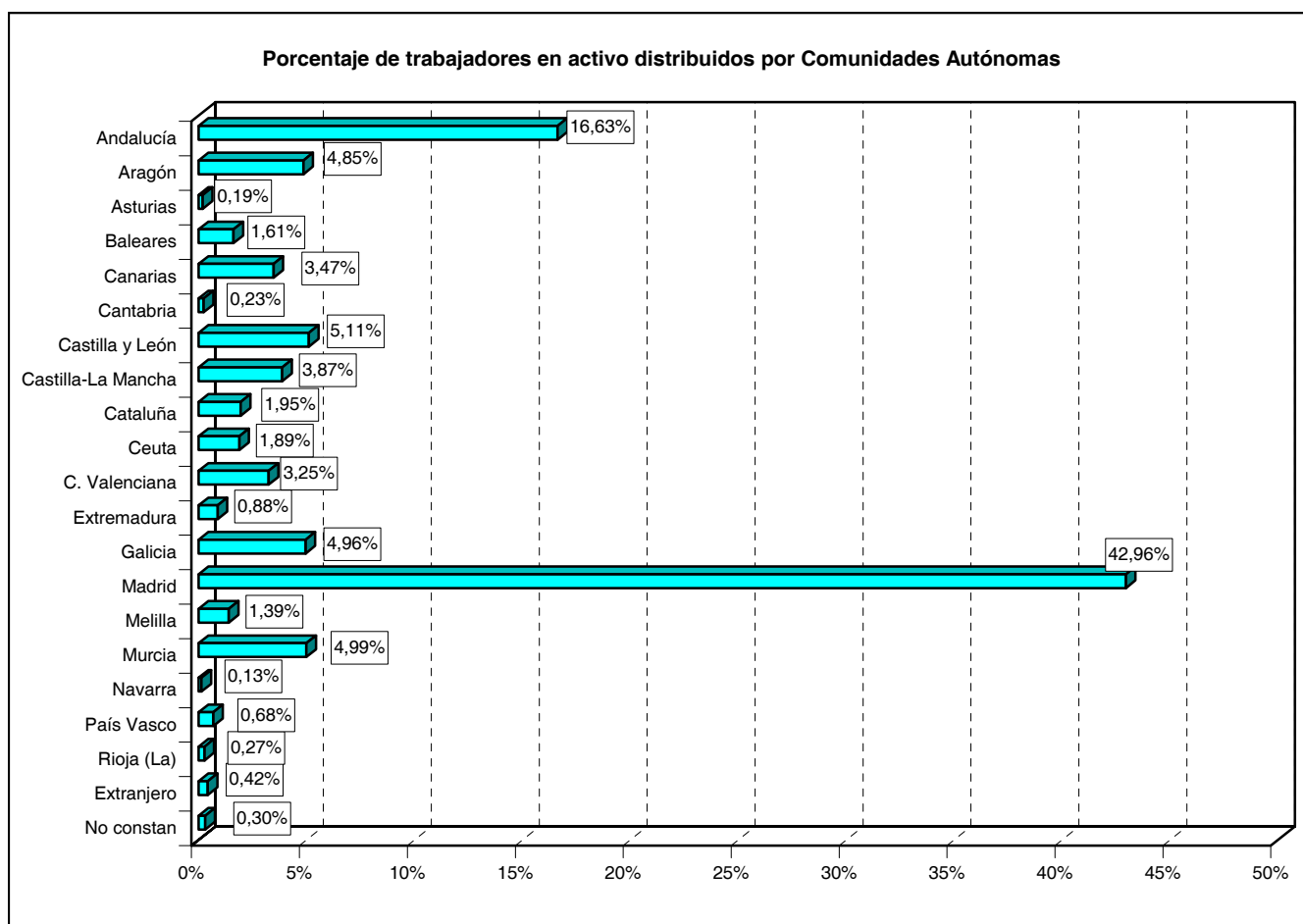

2.1.1. Resumen general.

2.1.1.3. Número de efectivos distribuidos según la provincia.

PROVINCIAS	TOTAL	TITU- LADOS SUP.	TITU- LADOS MEDIOS	TÉCNI- COS SUP.	TÉCNI- COS	OFICIA- LES	AUXI- LIARES	AYUD. Y ORDE- NANZAS	OPERA- RIOS
TOTAL	27.363	997	1.954	2.042	9.098	4.547	2.595	2.454	3.676
Álava.....	49	-	-	1	16	4	8	4	16
Albacete.....	661	1	10	95	454	44	18	11	28
Alicante.....	64	-	1	3	22	11	2	10	15
Almería.....	40	-	-	4	12	6	6	3	9
Asturias.....	52	-	-	6	7	6	9	7	17
Ávila.....	19	-	-	1	4	3	2	1	8
Badajoz.....	207	1	-	36	106	11	10	15	28
Barcelona.....	343	3	4	20	122	61	44	30	59
Burgos.....	426	6	12	8	170	74	48	33	75
Cáceres.....	34	-	-	1	12	9	1	6	5
Cádiz.....	1.637	38	152	72	456	386	123	150	260
Cantabria.....	63	-	2	1	11	9	16	8	16
Castellón de la Plana.....	65	-	-	2	7	7	15	15	19
Ceuta.....	516	8	44	9	153	102	67	58	75
Ciudad Real.....	39	-	-	1	11	10	2	9	6
Córdoba.....	223	-	4	11	107	19	38	20	24
Coruña, A.....	1.078	28	86	154	323	162	78	125	122
Girona.....	48	-	2	8	12	4	7	6	9
Granada.....	395	2	7	19	172	62	45	20	68
Guadalajara.....	168	1	3	6	84	11	28	24	11
Guipúzcoa.....	57	-	2	2	6	19	10	7	11
Huelva.....	5	-	-	-	-	1	-	2	2
Huesca.....	37	-	-	1	11	7	2	5	11
Illes Balears.....	441	10	15	24	160	95	39	39	59
Jaén.....	12	-	-	1	2	2	3	3	1
León.....	117	2	-	10	45	16	9	20	15
Lleida.....	115	6	-	3	25	7	22	22	30
Lugo.....	5	-	-	-	2	1	-	1	1
Madrid.....	11.754	688	1.021	791	3.595	2.004	1.217	1.021	1.417
Málaga.....	269	2	2	10	53	36	48	46	72
Melilla.....	381	5	29	34	124	86	33	24	46
Murcia.....	1.365	26	105	224	406	176	94	113	221
Navarra.....	35	-	1	1	8	2	5	12	6
Ourense.....	3	-	-	-	-	-	2	-	1
Palencia.....	6	-	-	-	5	-	-	-	1
Palmas, Las.....	663	26	25	35	260	110	72	57	78
Pontevedra.....	270	25	15	83	63	15	19	37	13
Rioja, La.....	73	-	-	7	43	1	3	10	9
Salamanca.....	148	1	3	14	73	16	6	10	25
Santa Cruz de Tenerife.....	286	4	7	9	110	51	38	27	40
Segovia.....	233	1	2	29	138	14	18	9	22
Sevilla.....	1.969	55	186	129	793	316	124	171	195
Soria.....	1	-	-	-	-	-	-	1	-
Tarragona.....	27	-	-	-	11	2	3	4	7
Teruel.....	2	-	-	-	-	1	-	-	1
Toledo.....	190	3	-	9	57	13	20	9	79
Valencia.....	759	15	102	42	225	188	44	63	80
Valladolid.....	448	3	12	30	215	48	36	27	77
Vizcaya.....	79	-	-	-	49	6	7	5	12
Zaragoza.....	1.289	35	96	93	355	249	87	119	255
Extranjero.....	115	-	-	2	-	40	54	12	7
No constan.....	82	2	4	1	3	24	13	23	12

2.1.1. Resumen general.

2.1.1.4. Número de efectivos distribuidos según el país.

PAÍS	TOTAL	TITU- LADOS SUP.	TITU- LADOS MEDIOS	TÉCN- COS SUP.	TÉCN- COS	OFICIA- LES	AUXI- LIARES	AYUD. Y ORDE- NANZAS	OPERA- RIOS
TOTAL.....	27.363	997	1.954	2.042	9.098	4.547	2.595	2.454	3.676
Alemania.....	3	-	-	-	-	2	1	-	-
Arabia Saudita.....	1	-	-	-	-	1	-	-	-
Argelia.....	2	-	-	-	-	1	1	-	-
Argentina.....	2	-	-	-	-	-	1	1	-
Bélgica.....	17	-	-	-	-	1	16	-	-
Brasil.....	1	-	-	-	-	-	-	1	-
Canadá.....	1	-	-	-	-	-	1	-	-
Chequia, Republica de.....	2	-	-	-	-	-	2	-	-
Chile.....	3	-	-	-	-	1	-	1	1
China.....	2	-	-	-	-	1	1	-	-
Colombia.....	3	-	-	-	-	-	2	-	1
Corea del Norte.....	2	-	-	-	-	1	1	-	-
Cuba.....	2	-	-	-	-	-	2	-	-
Egipto.....	2	-	-	-	-	1	1	-	-
España.....	27.166	995	1.950	2.039	9.095	4.483	2.528	2.419	3.657
Estados Unidos de America.....	24	-	-	2	-	16	4	2	-
Francia.....	5	-	-	-	-	3	2	-	-
Grecia.....	2	-	-	-	-	1	1	-	-
Holanda.....	2	-	-	-	-	2	-	-	-
Hungría.....	3	-	-	-	-	1	-	1	1
Italia.....	5	-	-	-	-	1	4	-	-
Marruecos.....	4	-	-	-	-	1	-	2	1
Méjico.....	1	-	-	-	-	-	1	-	-
Moscú.....	1	-	-	-	-	1	-	-	-
Nicaragua.....	2	-	-	-	-	-	1	1	-
Noruega.....	1	-	-	-	-	-	1	-	-
Polonia.....	3	-	-	-	-	2	1	-	-
Portugal.....	3	-	-	-	-	1	2	-	-
Reino Unido.....	5	-	-	-	-	-	3	1	1
Sudafrica, República de.....	2	-	-	-	-	-	2	-	-
Tailandia.....	2	-	-	-	-	-	2	-	-
Túnez.....	2	-	-	-	-	1	-	1	-
Turquía.....	2	-	-	-	-	1	1	-	-
Venezuela.....	3	-	-	-	-	-	-	1	2
No consta.....	82	2	4	1	3	24	13	23	12

2.1.1. Resumen general.

2.1.1.5. Número de efectivos distribuidos según la relación con la Administración.

TIPO DE CONTRATO	TOTAL	TITU- LADOS SUP.	TITU- LADOS MEDIOS	TÉCNI- COS SUP.	TÉCNI- COS	OFICIA- LES	AUXI- LIARES	AYUD. Y ORDE- NANZAS	OPERA- RIOS
TOTAL	27.363	997	1.954	2.042	9.098	4.547	2.595	2.454	3.676
Laboral eventual.....	292	126	33	4	19	61	3	19	27
Laboral fijo.....	24.411	734	1.738	1.943	8.667	4.170	2.458	2.249	2.452
Laboral interino.....	2.493	121	175	92	405	303	123	164	1.110
Laboral indefinido sentencia.....	167	16	8	3	7	13	11	22	87

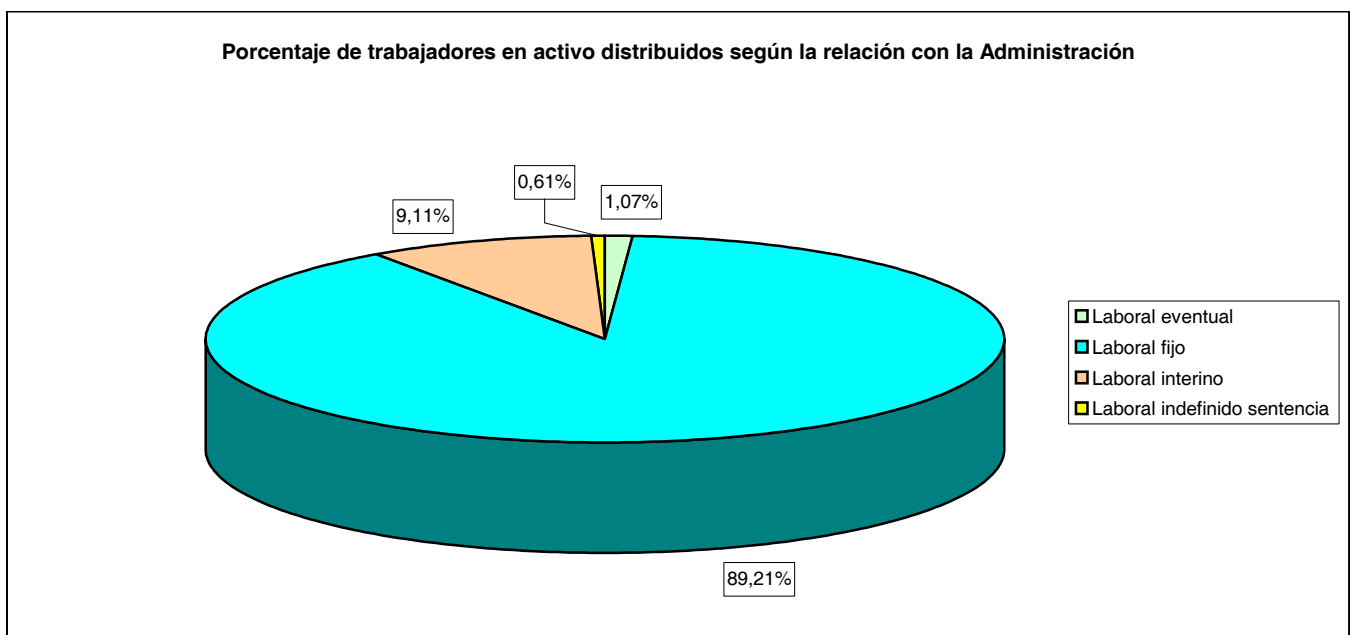

2.1.1. Resumen general.

2.1.1.6. Número de efectivos distribuidos según el tipo de contrato.

TIPO DE CONTRATO	TOTAL	TITU- LADOS SUP.	TITU- LADOS MEDIOS	TÉCNI- COS SUP.	TÉCNI- COS	OFICIA- LES	AUXI- LIARES	AYUD. Y ORDE- NANZAS	OPERA- RIOS
TOTAL.....	27.363	997	1.954	2.042	9.098	4.547	2.595	2.454	3.676
Personal laboral consideración de fijo.....	982	150	110	14	48	139	209	50	262
C. temp.-eventual igual o menor 15 días.....	36	2	3	-	1	-	1	13	16
C. temp.-obra o serv. determ.(RD 2546/95).....	211	115	25	-	14	57	-	-	-
C. temp.-eventual circunst. produ.(L11/95).....	41	8	5	3	2	4	2	6	11
C. temp.-c. substituc. jubilac. antic.(L2/91).....	504	1	14	45	170	65	18	29	162
C. temp.-interino en sustitución (L11/94).....	983	21	90	29	183	201	86	116	257
C. temp.-interino por vacante (RD 2205).....	973	94	63	18	52	27	16	18	685
C. temp.-en base formación.c.práct. (L10/94).....	2	-	-	-	2	-	-	-	-
C. temp. interino por vacante a t. parcial.....	6	4	1	-	-	-	-	-	1
C. temp. interino sustitución a t. parcial.....	23	1	7	-	-	10	1	1	3
C. temp. eventual a tiempo parcial.....	2	1	-	1	-	-	-	-	-
Indefinido en el exterior.....	3	-	-	-	-	1	1	-	1
Interino por sustitución en el exterior.....	1	-	-	-	-	-	-	-	1
C. temp.-interino por vacante en exterior.....	1	-	-	-	-	-	-	-	1
C. indef.-contr .tiempo indefinido (RD 2205).....	23.409	583	1.626	1.929	8.619	4.030	2.247	2.199	2.176
C. indef-contr. t. parcial por t. indef.....	17	2	2	-	-	-	-	-	13
C. indef-indefinido por sentencia.....	168	15	7	3	7	13	14	22	87
C. indef-indefinido sentencia a t. parcial.....	1	-	1	-	-	-	-	-	-

2.1.2. Estudio por la edad.

2.1.2.1. Número de efectivos distribuidos según el grupo profesional.

GRUPOS	TOTAL	EDAD									
		De 18 a 23	De 24 a 29	De 30 a 35	De 36 a 41	De 42 a 47	De 48 a 53	De 54 a 59	De 60 a 65	Mayor de 65	No consta
TOTAL	27.363	58	460	1.732	4.367	7.050	6.443	4.668	2.560	8	17
Titulados Superior.....	997	-	44	69	193	270	269	111	40	1	-
Titulados Medios.....	1.954	14	70	151	316	781	378	172	71	-	1
Técnicos Superior.....	2.042	2	26	53	152	385	623	493	306	1	1
Técnicos.....	9.098	27	134	518	1.318	2.057	2.404	1.713	923	1	3
Oficiales.....	4.547	2	69	202	691	1.387	1.083	707	401	1	4
Auxiliares.....	2.595	5	34	302	564	690	445	360	193	1	1
Ayudantes y Ordenanzas.....	2.454	1	41	205	509	595	465	407	228	1	2
Operarios.....	3.676	7	42	232	624	885	776	705	398	2	5

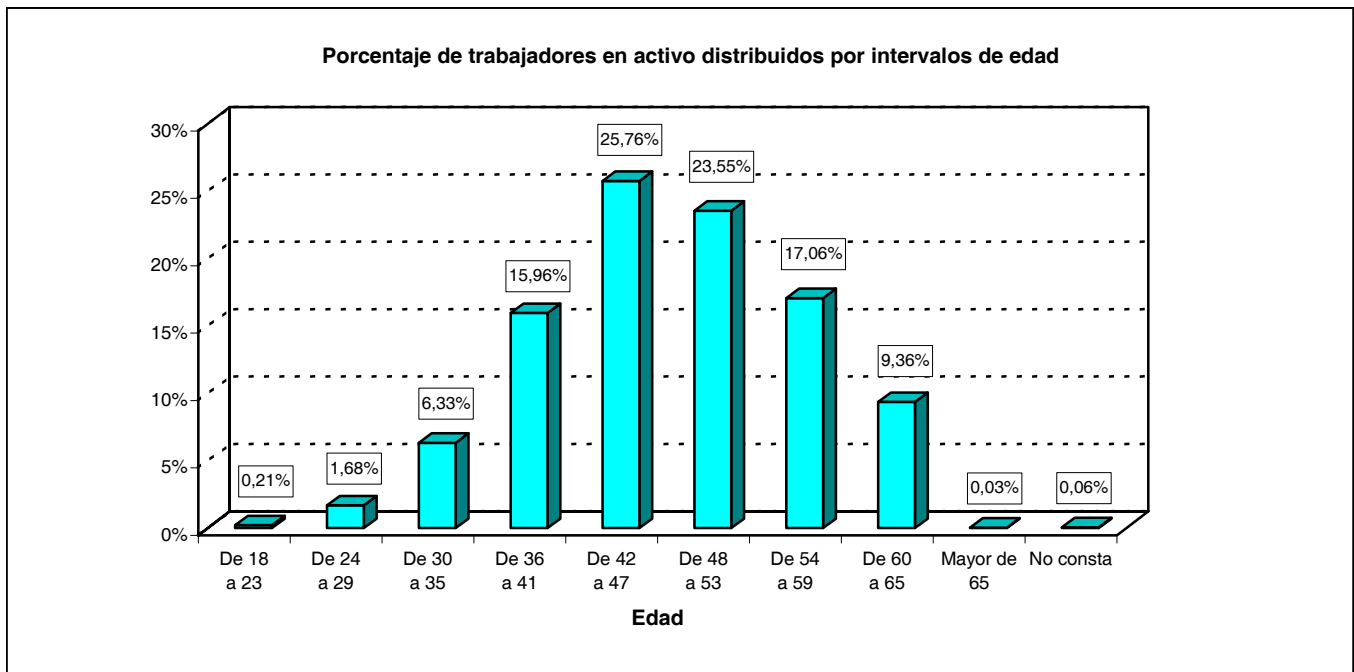

2.1.2. Estudio por la edad.

2.1.2.2. Número de efectivos distribuidos según el destino.

DESTINO	TOTAL	EDAD									
		De 18 a 23	De 24 a 29	De 30 a 35	De 36 a 41	De 42 a 47	De 48 a 53	De 54 a 59	De 60 a 65	Mayor de 65	No consta
TOTAL	27.363	58	460	1.732	4.367	7.050	6.443	4.668	2.560	8	17
Ministro.....	144	-	12	18	34	28	25	15	10	1	1
Estado Mayor de la Defensa.....	111	-	4	10	19	34	14	16	14	-	-
Secretaría de Estado.....	817	3	17	72	140	215	182	121	66	-	1
Subsecretaría.....	7.302	22	135	457	1.181	2.331	1.570	1.047	549	4	6
Ejército de Tierra.....	8.578	15	110	498	1.349	2.094	2.119	1.559	829	2	3
Armada.....	3.225	2	33	174	470	719	776	694	353	1	3
Ejército del Aire.....	5.560	11	75	362	840	1.239	1.446	982	604	-	1
Unidades ajenas al MINISDEF.....	82	-	2	10	11	14	14	22	9	-	-
Organismos Autónomos:											
INTA.....	782	5	61	85	210	134	132	98	57	-	-
ISFAS.....	302	-	2	7	26	145	73	33	16	-	-
INVIFAS.....	142	-	1	11	34	26	25	26	18	-	1
Gerencia de Infraestructura.....	14	-	-	-	3	2	5	1	3	-	-
Canal Experiencias Hidrodinámicas.....	72	-	2	5	9	15	14	20	7	-	-
Servicio Militar de Construcciones.....	74	-	1	2	2	13	25	17	14	-	-
Fondo Expl. S. Cría Cab. y Rem.....	76	-	2	4	14	25	13	9	8	-	1
No constan.....	82	-	3	17	25	16	10	8	3	-	-

2.1.2. Estudio por la edad.

2.1.2.3. Número de efectivos distribuidos según la Comunidad Autónoma.

COMUNIDADES AUTÓNOMAS	TOTAL	EDAD									
		De 18 a 23	De 24 a 29	De 30 a 35	De 36 a 41	De 42 a 47	De 48 a 53	De 54 a 59	De 60 a 65	Mayor de 65	No consta
TOTAL	27.363	58	460	1.732	4.367	7.050	6.443	4.668	2.560	8	17
Andalucía.....	4.550	2	54	236	706	1.221	1.093	821	415	-	2
Aragón.....	1.328	4	19	73	230	357	324	213	108	-	-
Asturias (Principado de).....	52	-	-	7	3	9	9	17	7	-	-
Baleares (Islas).....	441	4	6	33	68	103	114	80	33	-	-
Canarias.....	949	1	10	60	147	198	241	197	95	-	-
Cantabria.....	63	-	1	1	5	22	18	12	4	-	-
Castilla y León.....	1.398	-	11	67	186	359	405	238	132	-	-
Castilla-La Mancha.....	1.058	-	8	90	230	317	230	121	62	-	-
Cataluña.....	533	2	6	32	75	143	130	105	40	-	-
Ceuta.....	516	1	8	37	87	151	110	74	48	-	-
Comunidad Valenciana.....	888	1	20	40	115	248	243	140	79	-	2
Extremadura.....	241	-	4	26	22	41	67	54	27	-	-
Galicia.....	1.356	1	17	86	184	324	307	273	164	-	-
Madrid (Comunidad de).....	11.754	40	255	809	1.937	2.972	2.624	1.968	1.131	6	12
Melilla.....	381	-	5	23	81	108	86	50	28	-	-
Murcia (Región de).....	1.365	2	19	67	213	370	319	230	144	1	-
Navarra (Comunidad Foral de).....	35	-	-	2	2	12	5	9	5	-	-
País Vasco.....	185	-	-	7	23	47	59	30	19	-	-
Rioja (La).....	73	-	-	2	8	11	30	15	7	-	-
Extranjero.....	115	-	14	17	20	21	19	13	9	1	1
No consta.....	82	-	3	17	25	16	10	8	3	-	-

2.1.2. Estudio por la edad.

2.1.2.4. Número de efectivos distribuidos según la provincia.

PROVINCIAS	TOTAL	EDAD									
		De 18 a 23	De 24 a 29	De 30 a 35	De 36 a 41	De 42 a 47	De 48 a 53	De 54 a 59	De 60 a 65	Mayor de 65	No consta
TOTAL	27.363	58	460	1.732	4.367	7.050	6.443	4.668	2.560	8	17
Álava.....	49	-	-	-	10	14	19	4	2	-	-
Albacete.....	661	-	6	66	160	198	134	62	35	-	-
Alicante.....	64	-	1	2	7	15	20	8	11	-	-
Almería.....	40	-	-	7	9	8	5	7	4	-	-
Asturias.....	52	-	-	7	3	9	9	17	7	-	-
Ávila.....	19	-	-	1	3	3	4	5	3	-	-
Badajoz.....	207	-	4	23	19	34	59	44	24	-	-
Barcelona.....	343	-	1	18	56	91	83	70	24	-	-
Burgos.....	426	-	2	17	43	104	142	74	44	-	-
Cáceres.....	34	-	-	3	3	7	8	10	3	-	-
Cádiz.....	1.637	1	11	86	294	441	356	310	136	-	2
Cantabria.....	63	-	1	1	5	22	18	12	4	-	-
Castellón de la Plana.....	65	-	-	2	5	20	21	14	3	-	-
Ceuta.....	516	1	8	37	87	151	110	74	48	-	-
Ciudad Real.....	39	-	1	-	4	12	11	9	2	-	-
Córdoba.....	223	-	5	13	24	33	60	51	37	-	-
Coruña, A.....	1.078	1	14	68	148	264	226	222	135	-	-
Girona.....	48	-	1	2	8	15	11	8	3	-	-
Granada.....	395	-	4	11	45	105	125	77	28	-	-
Guadalajara.....	168	-	-	13	30	48	41	23	13	-	-
Guipúzcoa.....	57	-	-	5	5	16	14	10	7	-	-
Huelva.....	5	-	-	2	-	2	-	1	-	-	-
Huesca.....	37	-	-	2	5	13	11	5	1	-	-
Illes Balears.....	441	4	6	33	68	103	114	80	33	-	-
Jaén.....	12	-	-	2	1	5	2	2	-	-	-
León.....	117	-	1	4	13	29	28	27	15	-	-
Lleida.....	115	2	4	9	10	33	28	21	8	-	-
Lugo.....	5	-	-	-	-	4	-	1	-	-	-
Madrid.....	11.754	40	255	809	1.937	2.972	2.624	1.968	1.131	6	12
Málaga.....	269	-	4	15	50	73	65	46	16	-	-
Melilla.....	381	-	5	23	81	108	86	50	28	-	-
Murcia.....	1.365	2	19	67	213	370	319	230	144	1	-
Navarra.....	35	-	-	2	2	12	5	9	5	-	-
Ourense.....	3	-	-	-	-	1	2	-	-	-	-
Palencia.....	6	-	-	-	1	-	3	2	-	-	-
Palmas, Las.....	663	1	8	45	105	137	170	128	69	-	-
Pontevedra.....	270	-	3	18	36	55	79	50	29	-	-
Rioja, La.....	73	-	-	2	8	11	30	15	7	-	-
Salamanca.....	148	-	2	6	13	36	63	19	9	-	-
Santa Cruz de Tenerife.....	286	-	2	15	42	61	71	69	26	-	-
Segovia.....	233	-	3	14	53	53	39	47	24	-	-
Sevilla.....	1.969	1	30	100	283	554	480	327	194	-	-
Soria.....	1	-	-	-	-	-	-	-	1	-	-
Tarragona.....	27	-	-	3	1	4	8	6	5	-	-
Teruel.....	2	-	-	-	-	-	1	1	-	-	-
Toledo.....	190	-	1	11	36	59	44	27	12	-	-
Valencia.....	759	1	19	36	103	213	202	118	65	-	2
Valladolid.....	448	-	3	25	60	134	126	64	36	-	-
Vizcaya.....	79	-	-	2	8	17	26	16	10	-	-
Zaragoza.....	1.289	4	19	71	225	344	312	207	107	-	-
Extranjero.....	115	-	14	17	20	21	19	13	9	1	1
No consta.....	82	-	3	17	25	16	10	8	3	-	-

No hay efectivos ni en Cuenca ni en Zamora.

TRABAJADORES EN ACTIVO
Grupos profesionales

2.1.2. Estudio por la edad.

2.1.2.5. Número de efectivos distribuidos según el país.

PAÍS	TOTAL	EDAD									
		De 18 a 23	De 24 a 29	De 30 a 35	De 36 a 41	De 42 a 47	De 48 a 53	De 54 a 59	De 60 a 65	Mayor de 65	No consta
TOTAL	27.363	58	460	1.732	4.367	7.050	6.443	4.668	2.560	8	17
Alemania.....	3	-	1	-	-	-	1	1	-	-	-
Arabia Saudita.....	1	-	-	-	-	-	1	-	-	-	-
Argelia.....	2	-	-	1	-	1	-	-	-	-	-
Argentina.....	2	-	1	-	-	-	1	-	-	-	-
Bélgica.....	17	-	5	4	4	2	2	-	-	-	-
Brasil.....	1	-	-	-	-	-	-	1	-	-	-
Canadá.....	1	-	-	1	-	-	-	-	-	-	-
Chequia, Republica de.....	2	-	-	-	-	-	1	1	-	-	-
Chile.....	3	-	-	-	1	-	2	-	-	-	-
China.....	2	-	-	-	-	1	-	-	-	-	1
Colombia.....	3	-	1	-	-	1	1	-	-	-	-
Corea del Norte.....	2	-	-	-	2	-	-	-	-	-	-
Cuba.....	2	-	-	1	-	-	-	1	-	-	-
Egipto.....	2	-	-	-	2	-	-	-	-	-	-
España.....	27.166	58	443	1.698	4.322	7.013	6.414	4.647	2.548	7	16
Estados Unidos de America.....	24	-	1	3	2	6	3	5	4	-	-
Francia.....	5	-	1	-	3	-	1	-	-	-	-
Grecia.....	2	-	-	1	-	1	-	-	-	-	-
Holanda.....	2	-	-	-	1	-	-	1	-	-	-
Hungría.....	3	-	-	-	-	1	1	-	1	-	-
Italia.....	5	-	-	-	-	3	-	1	1	-	-
Marruecos.....	4	-	-	1	-	2	1	-	-	-	-
Méjico.....	1	-	-	-	-	-	1	-	-	-	-
Moscú.....	1	-	-	-	-	-	-	1	-	-	-
Nicaragua.....	2	-	1	-	-	-	1	-	-	-	-
Noruega.....	1	-	-	1	-	-	-	-	-	-	-
Polonia.....	3	-	2	-	1	-	-	-	-	-	-
Portugal.....	3	-	-	-	-	-	1	-	2	-	-
Reino Unido.....	5	-	-	1	1	-	1	-	1	1	-
Sudafrica, República de.....	2	-	-	2	-	-	-	-	-	-	-
Tailandia.....	2	-	-	1	-	1	-	-	-	-	-
Túnez.....	2	-	-	-	1	1	-	-	-	-	-
Turquía.....	2	-	-	-	1	1	-	-	-	-	-
Venezuela.....	3	-	1	-	1	-	-	1	-	-	-
No consta.....	82	-	3	17	25	16	10	8	3	-	-

2.1.2. Estudio por la edad.

2.1.2.6. Número de efectivos distribuidos según la relación con la Administración.

TIPO DE CONTRATO	TOTAL	EDAD									
		De 18 a 23	De 24 a 29	De 30 a 35	De 36 a 41	De 42 a 47	De 48 a 53	De 54 a 59	De 60 a 65	Mayor de 65	No consta
TOTAL	27.363	58	460	1.732	4.367	7.050	6.443	4.668	2.560	8	17
Laboral eventual.....	292	11	71	62	66	33	19	15	7	-	8
Laboral fijo.....	24.411	2	122	1.238	3.684	6.451	6.012	4.418	2.475	7	2
Laboral interino.....	2.493	44	262	410	574	520	390	213	72	1	7
Laboral indefinido sentencia.....	167	1	5	22	43	46	22	22	6	-	-

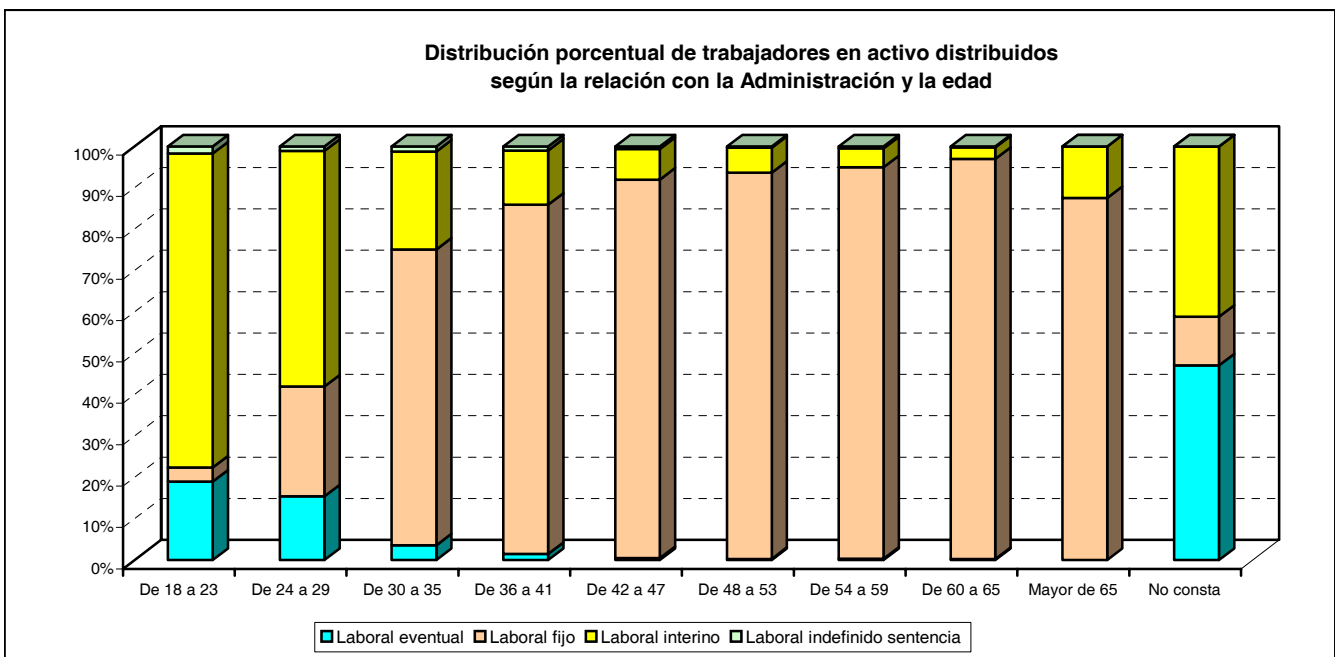

2.1.2. Estudio por la edad.

2.1.2.7. Número de efectivos distribuidos según el tipo de contrato.

TIPO DE CONTRATO	TOTAL	EDAD									
		De 18 a 23	De 24 a 29	De 30 a 35	De 36 a 41	De 42 a 47	De 48 a 53	De 54 a 59	De 60 a 65	Mayor de 65	No consta
TOTAL	27.363	58	460	1.732	4.367	7.050	6.443	4.668	2.560	8	17
Personal laboral consideración de fijo.....	982	-	4	133	334	262	138	85	26	-	-
C. temp.-eventual igual o menor 15 días...	36	7	5	3	5	7	3	-	-	-	6
C. temp.-obra o serv. det.(RD 2546/95).....	211	4	64	57	52	17	10	4	1	-	2
C. temp.-event.circunst. produ.(L11/95)....	41	-	-	2	9	9	6	9	6	-	-
C. temp.-c. sustituc. jubilac. antic.(L2/91)..	504	15	78	89	101	94	72	34	19	-	2
C. temp.-inter. en sustitución (L11/94).....	983	24	153	177	193	197	139	76	20	-	4
C. temp.-inter. por vacante (RD 2205).....	973	2	28	134	273	224	175	103	32	1	1
C. temp.-en base form.c.práct. (L10/94)....	2	-	2	-	-	-	-	-	-	-	-
C. temp. inter. por vacante a t. parcial.....	6	-	-	3	1	-	2	-	-	-	-
C. temp. inter. sustitución a t. parcial.....	23	3	2	6	5	5	1	-	1	-	-
C. temp. eventual a tiempo parcial.....	2	-	-	-	-	-	-	2	-	-	-
indef. en el exterior.....	3	-	-	2	-	-	1	-	-	-	-
inter. por sustitución en el exterior.....	1	-	1	-	-	-	-	-	-	-	-
C. temp.-inter. por vacante en exterior.....	1	-	-	-	1	-	-	-	-	-	-
C. indef.-contr. tiempo indef. (RD 2205)....	23.409	2	118	1.102	3.348	6.186	5.868	4.330	2.447	6	2
C. indef.-contr. t. parcial por t. indef.....	17	-	-	-	3	3	5	3	2	1	-
C. indef-indef. por sentencia.....	168	1	5	24	42	46	23	21	6	-	-
C. indef-indef. sentencia a t. parcial.....	1	-	-	-	-	-	-	1	-	-	-

2.1.3. Estudio por sexo.

2.1.3.1. Número de efectivos distribuidos según el grupo profesional.

GRUPOS	TOTAL	SEXO	
		Hombres	Mujeres
TOTAL	27.363	15.743	11.620
Titulados Superior.....	997	500	497
Titulados Medios.....	1.954	413	1.541
Técnicos Superior.....	2.042	1.784	258
Técnicos.....	9.098	7.703	1.395
Oficiales.....	4.547	1.917	2.630
Auxiliares.....	2.595	1.329	1.266
Ayudantes y Ordenanzas.....	2.454	1.502	952
Operarios.....	3.676	595	3.081

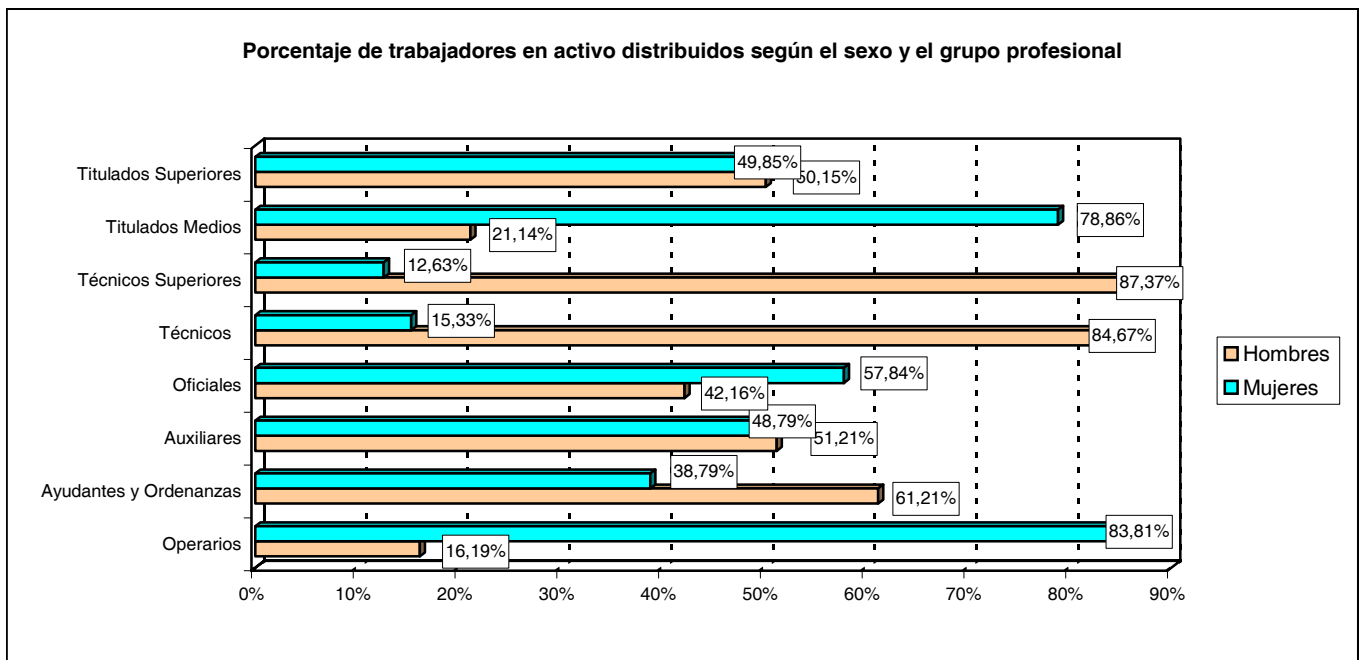

2.1.3. Estudio por sexo.

2.1.3.2. Número de efectivos distribuidos según el destino.

DESTINOS	TOTAL	SEXO	
		Hombres	Mujeres
TOTAL.....	27.363	15.743	11.620
Unidades dependientes directamente del Ministro.....	144	59	85
Estado Mayor de la Defensa.....	111	53	58
Secretaría de Estado.....	817	571	246
Subsecretaría.....	7.302	2.491	4.811
Ejército de Tierra.....	8.578	5.167	3.411
Armada.....	3.225	1.880	1.345
Ejército del Aire.....	5.560	4.494	1.066
Unidades ajenas al MINISDEF.....	82	33	49
Organismos Autónomos:			
INTA.....	782	599	183
ISFAS.....	302	72	230
INVIFAS.....	142	92	50
Gerencia de Infraestructura.....	14	5	9
Canal Experiencias Hidrodinámicas.....	72	58	14
Servicio Militar de Construcciones.....	74	69	5
Fondo expl. Servicio de Cría Caballar y Remonta.....	76	59	17
No consta.....	82	41	41

2.1.3. Estudio por sexo.

2.1.3.3. Número de efectivos distribuidos según la Comunidad Autónoma.

COMUNIDADES AUTÓNOMAS	TOTAL	SEXO	
		Hombres	Mujeres
TOTAL	27.363	15.743	11.620
Andalucía.....	4.550	2.892	1.658
Aragón.....	1.328	661	667
Asturias (Principado de).....	52	24	28
Baleares (Islas).....	441	280	161
Canarias.....	949	652	297
Cantabria.....	63	19	44
Castilla y León.....	1.398	945	453
Castilla-La Mancha.....	1.058	850	208
Cataluña.....	533	269	264
Ceuta.....	516	331	185
Comunidad Valenciana.....	888	529	359
Extremadura.....	241	195	46
Galicia.....	1.356	701	655
Madrid (Comunidad de).....	11.754	6.148	5.606
Melilla.....	381	228	153
Murcia (Región de).....	1.365	804	561
Navarra (Comunidad Foral de).....	35	16	19
País Vasco.....	185	48	137
Rioja (La).....	73	61	12
Extranjero.....	115	49	66
No consta.....	82	41	41

Porcentaje de trabajadores en activo distribuidos según el sexo

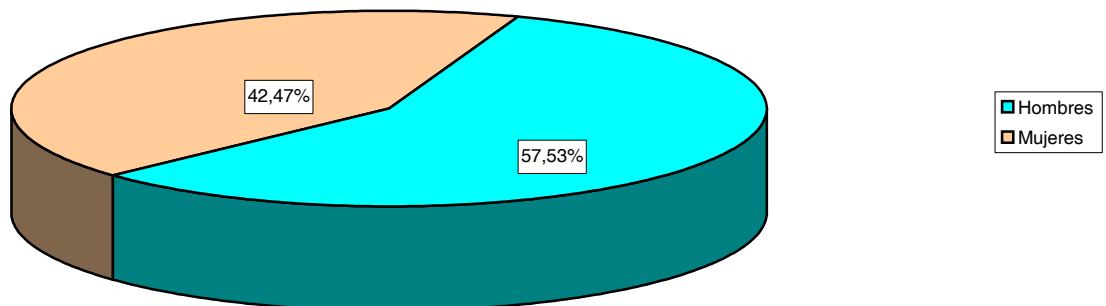

2.1.3. Estudio por sexo.

2.1.3.4. Número de efectivos distribuidos según la provincia.

PROVINCIAS	TOTAL	SEXO	
		Hombres	Mujeres
TOTAL	27.363	15.743	11.620
Álava.....	49	17	32
Albacete.....	661	611	50
Alicante.....	64	37	27
Almería.....	40	30	10
Asturias.....	52	24	28
Ávila.....	19	11	8
Badajoz.....	207	170	37
Barcelona.....	343	190	153
Burgos.....	426	249	177
Cáceres.....	34	25	9
Cádiz.....	1.637	939	698
Cantabria.....	63	19	44
Castellón de la Plana.....	65	35	30
Ceuta.....	516	331	185
Ciudad Real.....	39	33	6
Córdoba.....	223	165	58
Coruña, A.....	1.078	560	518
Girona.....	48	30	18
Granada.....	395	269	126
Guadalajara.....	168	122	46
Guipúzcoa.....	57	16	41
Huelva.....	5	1	4
Huesca.....	37	20	17
Illes Balears.....	441	280	161
Jaén.....	12	9	3
León.....	117	86	31
Lleida.....	115	32	83
Lugo.....	5	3	2
Madrid.....	11.754	6.148	5.606
Málaga.....	269	157	112
Melilla.....	381	228	153
Murcia.....	1.365	804	561
Navarra.....	35	16	19
Ourense.....	3	2	1
Palencia.....	6	3	3
Palmas, Las.....	663	470	193
Pontevedra.....	270	136	134
Rioja, La.....	73	61	12
Salamanca.....	148	116	32
Santa Cruz de Tenerife.....	286	182	104
Segovia.....	233	188	45
Sevilla.....	1.969	1.322	647
Soria.....	1	1	-
Tarragona.....	27	17	10
Teruel.....	2	1	1
Toledo.....	190	84	106
Valencia.....	759	457	302
Valladolid.....	448	291	157
Vizcaya.....	79	15	64
Zaragoza.....	1.289	640	649
Extranjero.....	115	49	66
No consta.....	82	41	41

No hay efectivos ni en Cuenca ni en Zamora.

2.1.3. Estudio por sexo.

2.1.3.5. Número de efectivos distribuidos según el país.

PAÍS	TOTAL	SEXO	
		Hombres	Mujeres
TOTAL.....	27.363	15.743	11.620
Alemania.....	3	-	3
Arabia Saudita.....	1	1	-
Argelia.....	2	1	1
Argentina.....	2	2	-
Bélgica.....	17	6	11
Brasil.....	1	1	-
Canada.....	1	-	1
Chequia, Republica de.....	2	1	1
Chile.....	3	2	1
China.....	2	2	-
Colombia.....	3	1	2
Corea del Norte.....	2	1	1
Cuba.....	2	1	1
Egipto.....	2	1	1
España.....	27.166	15.653	11.513
Estados Unidos de America.....	24	6	18
Francia.....	5	2	3
Grecia.....	2	2	-
Holanda.....	2	1	1
Hungría.....	3	1	2
Italia.....	5	3	2
Marruecos.....	4	2	2
Méjico.....	1	1	-
Moscú.....	1	-	1
Nicaragua.....	2	2	-
Noruega.....	1	-	1
Polonia.....	3	1	2
Portugal.....	3	2	1
Reino Unido.....	5	1	4
Sudafrica, República de.....	2	1	1
Tailandia.....	2	1	1
Túnez.....	2	1	1
Turquía.....	2	1	1
Venezuela.....	3	1	2
No consta.....	82	41	41

2.1.3. Estudio por sexo.

2.1.3.6. Número de efectivos distribuidos según la relación con la Administración.

RELACIÓN CON LA ADMINISTRACIÓN	TOTAL	SEXO	
		Hombres	Mujeres
TOTAL.....	27.363	15.743	11.620
Laboral eventual.....	292	171	121
Laboral fijo.....	24.411	14.826	9.585
Laboral interino.....	2.493	692	1.801
Laboral indefinido sentencia.....	167	54	113

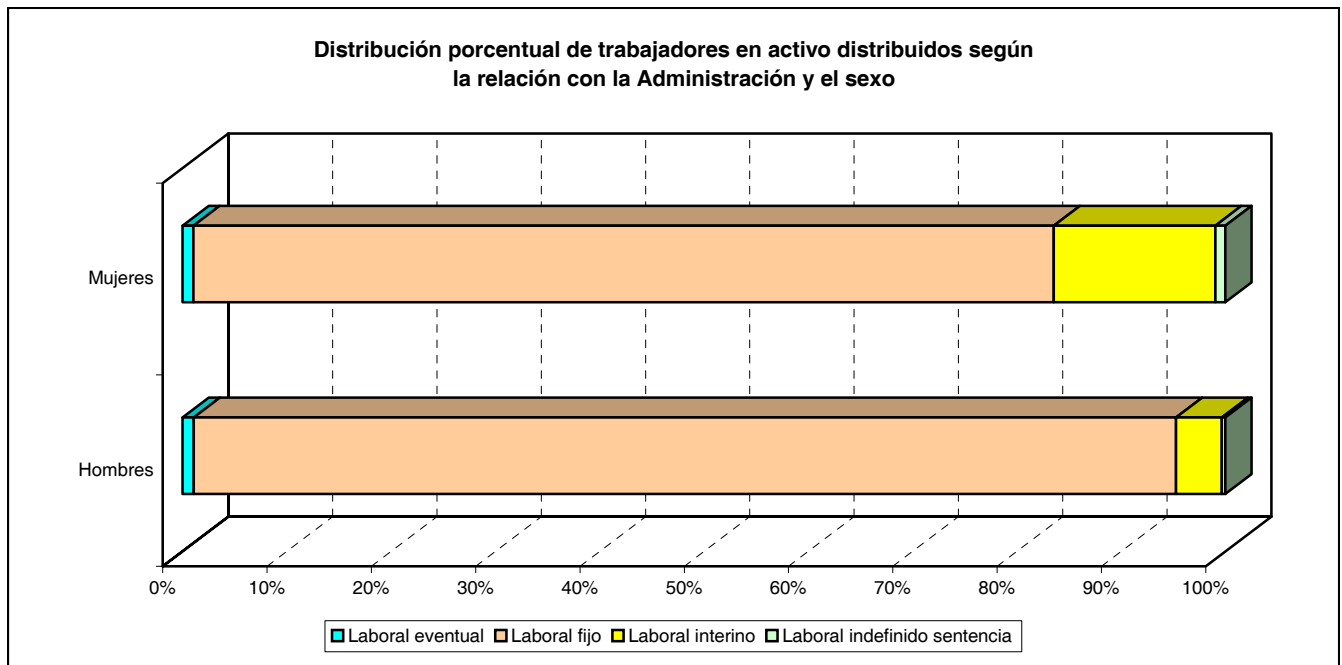

2.1.3. Estudio por sexo.

2.1.3.7. Número de efectivos distribuidos según el tipo de contrato.

TIPO DE CONTRATO	TOTAL	SEXO	
		Hombres	Mujeres
TOTAL.....	27.363	15.743	11.620
Personal laboral consideración de fijo.....	982	267	715
C. temp.-eventual igual o menor 15 días.....	36	11	25
C. temp.-obra o serv. determ.(RD 2546/95).....	211	142	69
C. temp.-eventual circunst. produ.(L11/95).....	41	14	27
C. temp.-c. substituc. jubilac. antic.(L2/91).....	504	215	289
C. temp.-interino en sustitución (L11/94).....	983	266	717
C. temp.-interino por vacante (RD 2205).....	973	209	764
C. temp.-en base form.c.práct. (L10/94).....	2	2	-
C. temp. interino por vacante a t. parcial.....	6	1	5
C. temp. interino sustitución a t. parcial.....	23	1	22
C. temp. eventual a tiempo parcial.....	2	2	-
Indefinido en el exterior.....	3	-	3
Interino por sustitución en el exterior.....	1	-	1
C. temp.-interino por vacante en exterior.....	1	-	1
C. indef.-contr .tiempo indefinido (RD 2205).....	23.409	14.558	8.851
C. indef-contr. t. parcial por t. indef.....	17	1	16
C. indef-indefinido por sentencia.....	168	53	115
C. indef-indefinido sentencia a t. parcial.....	1	1	-

2.2. Titulados Superiores.

2.2.1. Estudio por la categoría laboral.

2.2.1.1. Número de efectivos distribuidos según el destino.

CATEGORÍA LABORAL	TOTAL	UNIDAD DEPEND. DIRECT. MINISTRO	ESTADO MAYOR DE LA DEFENSA	SECRETARÍA DE ESTADO	SUBSE- CRETA- RÍA	E. TIERRA	ARMADA	E. AIRE	UNIDADES AJENAS AL MINISDEF	OO.AA.	NO CONSTA
TOTAL	997	27	1	34	339	72	159	89	0	274	2
T.S. actividades téc. manto. y oficios.....	17	-	-	-	-	3	5	6	-	3	-
T.S. administración.....	142	27	1	2	18	20	31	11	-	32	-
T.S. docente y cultural.....	183	-	-	-	5	26	105	45	-	1	1
T.S. investigación y laboratorio.....	312	-	-	30	41	8	17	10	-	206	-
T.S. sanitario asistencial.....	343	-	-	2	275	15	1	17	-	32	1

Porcentaje de Titulados Superiores en activo distribuidos según la categoría laboral

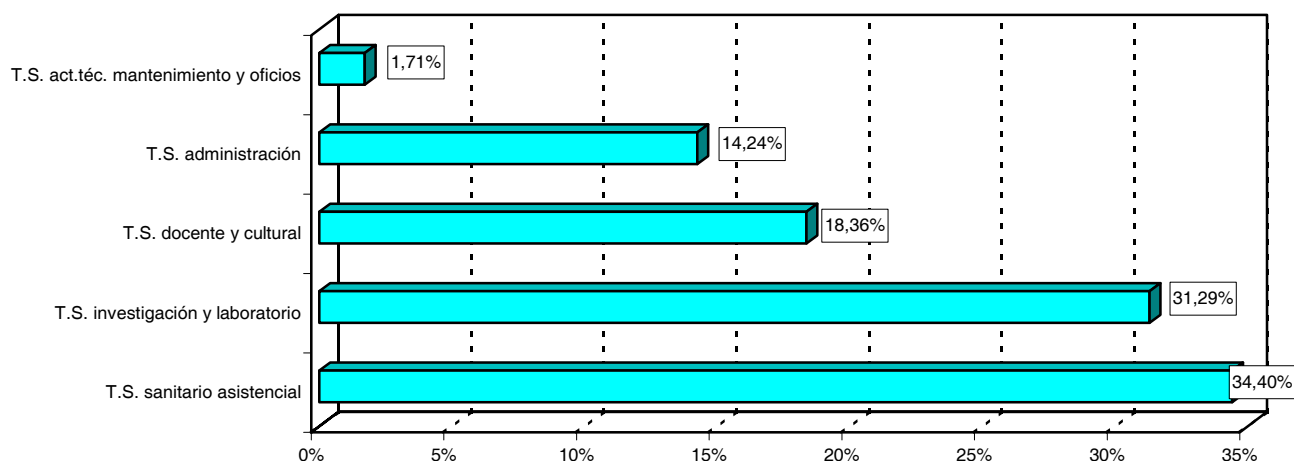

2.2.1. Estudio por la categoría laboral.

2.2.1.2. Número de efectivos distribuidos según la edad.

CATEGORÍA LABORAL	TOTAL	EDAD									NO CONSTA
		De 18 a 23	De 24 a 29	De 30 a 35	De 36 a 41	De 42 a 47	De 48 a 53	De 54 a 59	De 60 a 65	Mayor de 65	
TOTAL.....	997	0	44	69	193	270	269	111	40	1	0
T.S. activ. téc. manto. y oficios.....	17	-	-	-	6	3	4	1	3	-	-
T.S. administración.....	142	-	4	5	37	40	33	18	5	-	-
T.S. docente y cultural.....	183	-	1	11	28	44	51	30	17	1	-
T.S. investigación y laborat.....	312	-	38	43	81	68	55	18	9	-	-
T.S. sanitario asistencial.....	343	-	1	10	41	115	126	44	6	-	-

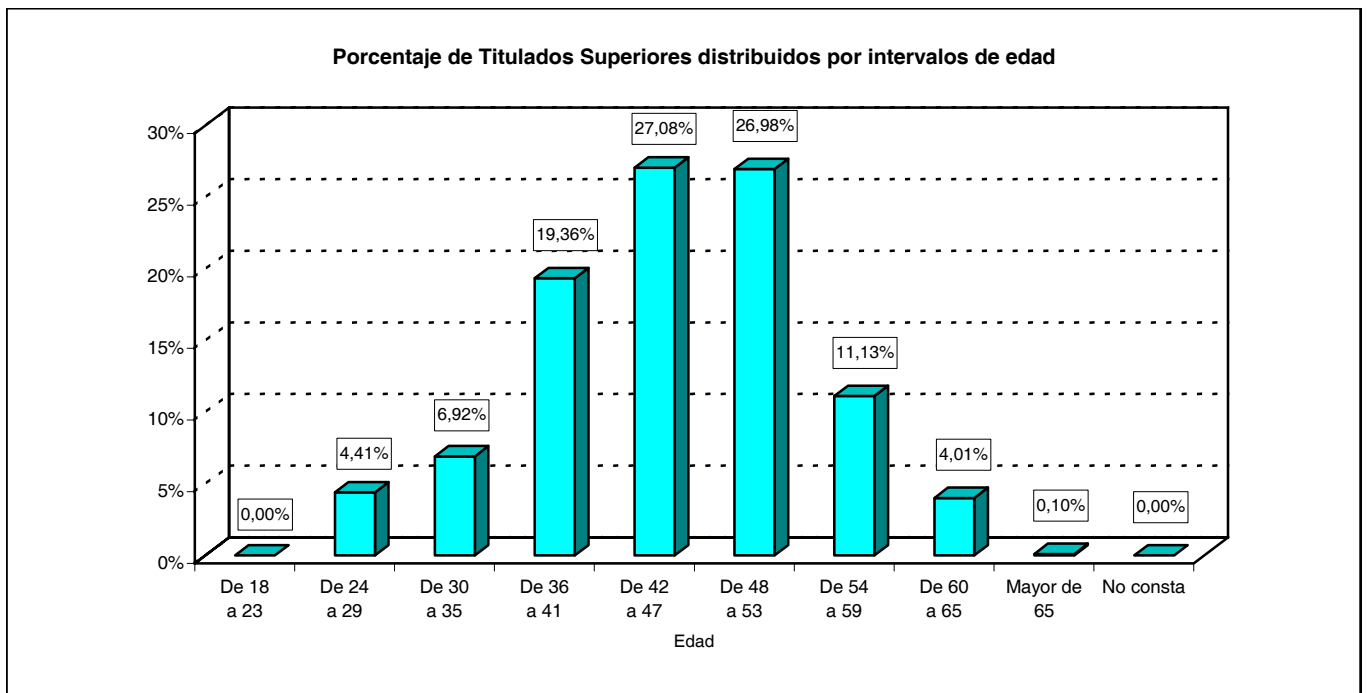

2.2.1. Estudio por la categoría laboral.

2.2.1.3. Número de efectivos distribuidos según sexo.

CATEGORÍA LABORAL	TOTAL	SEXO	
		Hombres	Mujeres
TOTAL	997	500	497
T.S. actividades técnicas, mantenimiento y oficios.....	17	16	1
T.S. administración.....	142	57	85
T.S. docente y cultural.....	183	72	111
T.S. investigación y laboratorio.....	312	190	122
T.S. sanitario asistencial.....	343	165	178

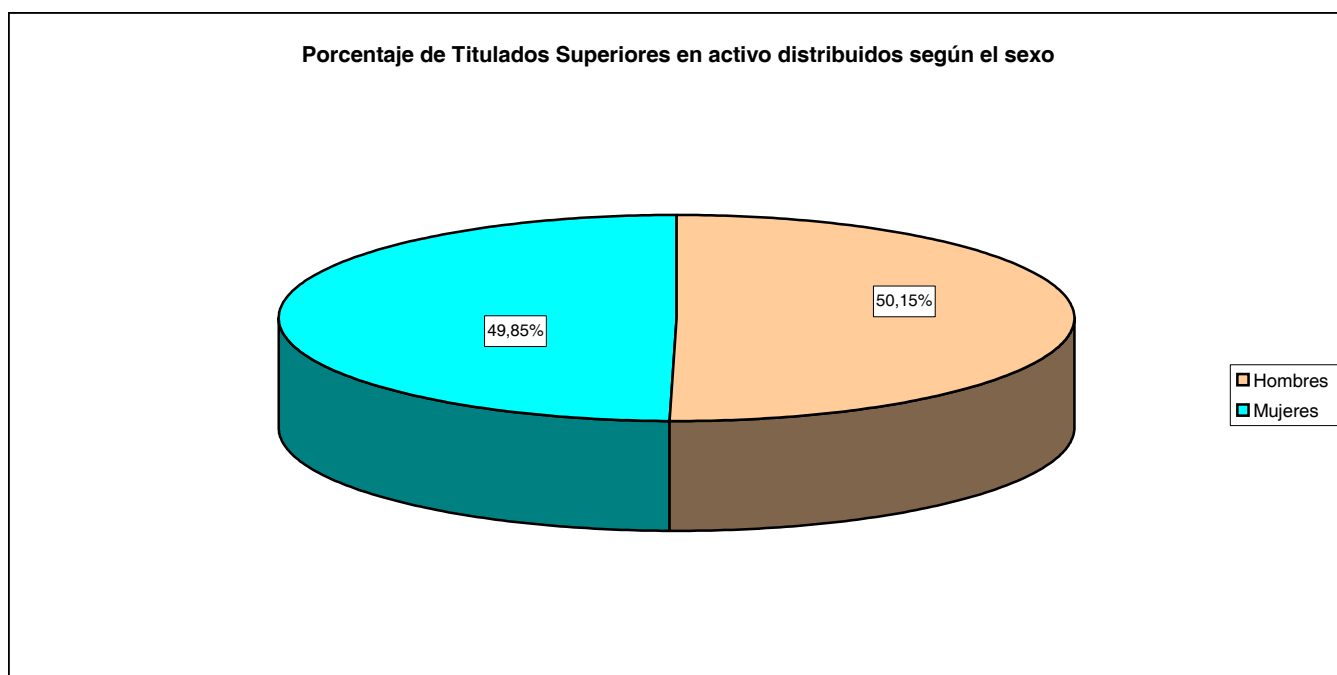

2.2.1. Estudio por la categoría laboral.

2.2.1.4. Número de efectivos distribuidos según la relación con la Administración.

CATEGORÍA LABORAL	TOTAL	LABORAL EVENTUAL	LABORAL FIJO	LABORAL INTERINO	LABORAL SENTENCIA
TOTAL	997	126	734	121	16
T.S. actividades téc. manto. y oficios.....	17	-	13	4	-
T.S. administración.....	142	11	113	17	1
T.S. docente y cultural.....	183	1	141	35	6
T.S. investigación y laboratorio.....	312	111	157	38	6
T.S. sanitario asistencial.....	343	3	310	27	3

2.3. Titulados Medios.

2.3.1. Estudio por la categoría laboral.

2.3.1.1. Número de efectivos distribuidos según el destino.

CATEGORÍA LABORAL	TOTAL	UNIDAD DEPEND. DIRECT. MINISTRO	ESTADO MAYOR DE LA DEFENSA	SECRETARÍA DE ESTADO	SUBSECRETARÍA	E. TIERRA	ARMADA	E. AIRE	UNIDADES AJENAS AL MINISDEF	OO.AA.	NO CONSTA
TOTAL	1.954	2	0	16	1.438	148	106	115	0	125	4
T.M. activid. téc. manto. y oficios.....	99	-	-	6	9	13	17	44	-	10	-
T.M. administración.....	57	2	-	-	5	9	23	6	-	11	1
T.M. docente y cultural.....	111	-	-	-	2	24	51	32	-	2	-
T.M. investigación y laboratorio.....	97	-	-	5	-	-	8	2	-	82	-
T.M. sanitario asistencial.....	1.590	-	-	5	1.422	102	7	31	-	20	3

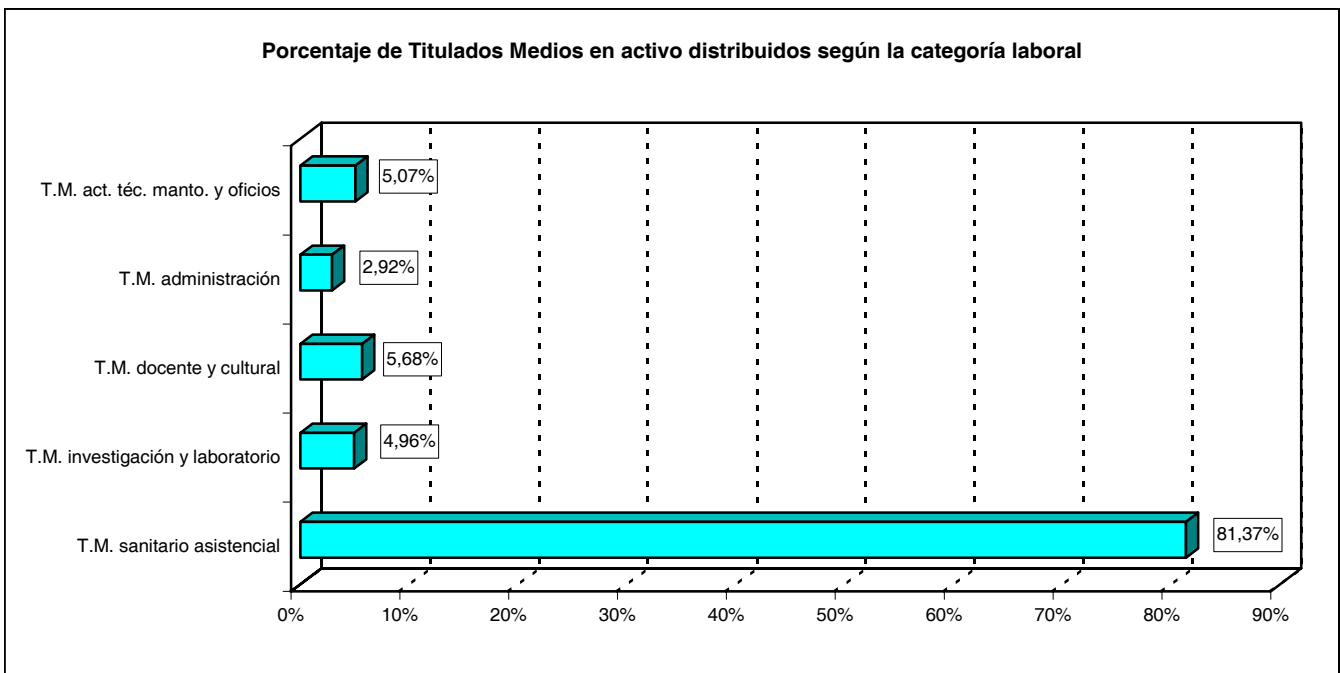

2.3.1. Estudio por la categoría laboral.

2.3.1.2. Número de efectivos distribuidos según la edad.

CATEGORÍA LABORAL	TOTAL	EDAD									
		De 18 a 23	De 24 a 29	De 30 a 35	De 36 a 41	De 42 a 47	De 48 a 53	De 54 a 59	De 60 a 65	Mayor de 65	No consta
TOTAL.....	1.954	14	70	151	316	781	378	172	71	0	1
T.M. activid. téc. manto. y oficios.....	99	-	-	5	13	18	20	33	10	-	-
T.M. administración.....	57	-	-	-	16	18	12	6	5	-	-
T.M. docente y cultural.....	111	-	1	14	19	23	23	17	13	-	1
T.M. investigación y laboratorio.....	97	-	7	14	42	21	8	2	3	-	-
T.M. sanitario asistencial.....	1.590	14	62	118	226	701	315	114	40	-	-

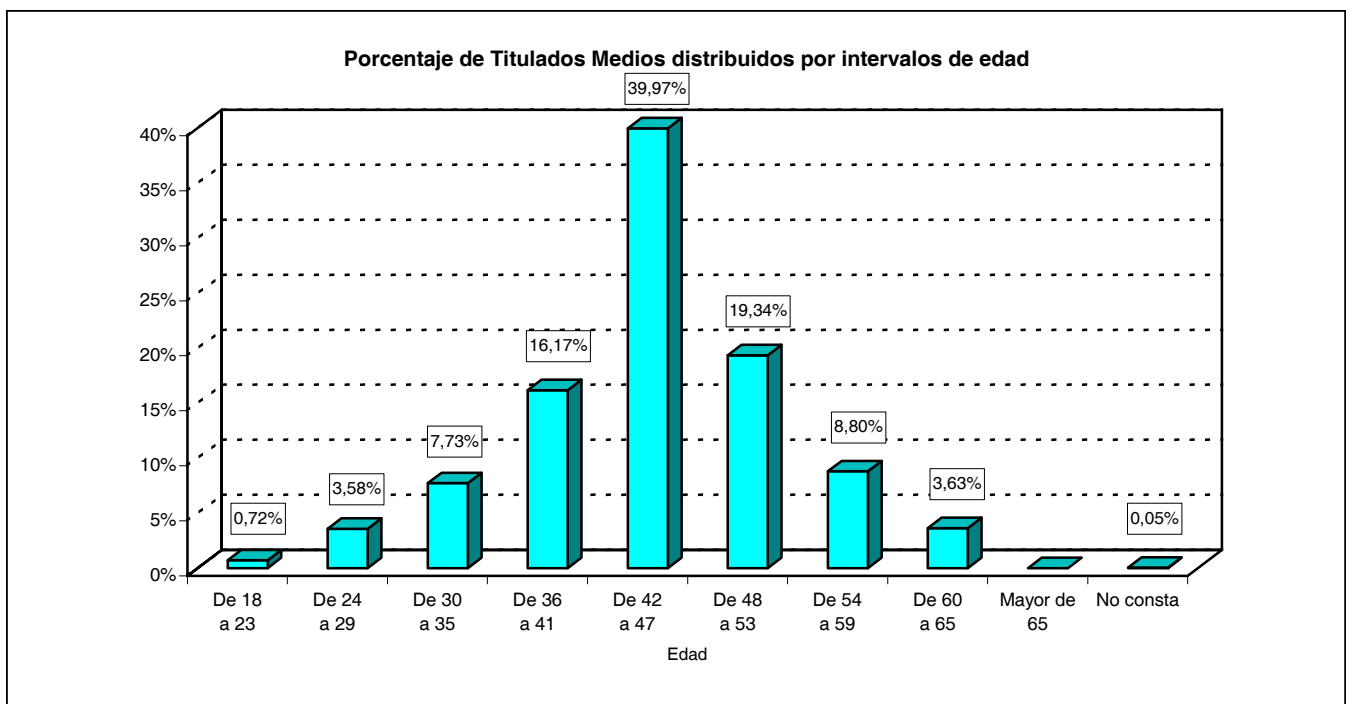

2.3.1. Estudio por la categoría laboral.

2.3.1.3. Número de efectivos distribuidos según sexo.

CATEGORÍA LABORAL	TOTAL	SEXO	
		Hombres	Mujeres
TOTAL	1.954	413	1.541
T.M. actividades técnicas, mantenimiento y oficios.....	99	91	8
T.M. administración.....	57	31	26
T.M. docente y cultural.....	111	43	68
T.M. investigación y laboratorio.....	97	80	17
T.M. sanitario asistencial.....	1.590	168	1.422

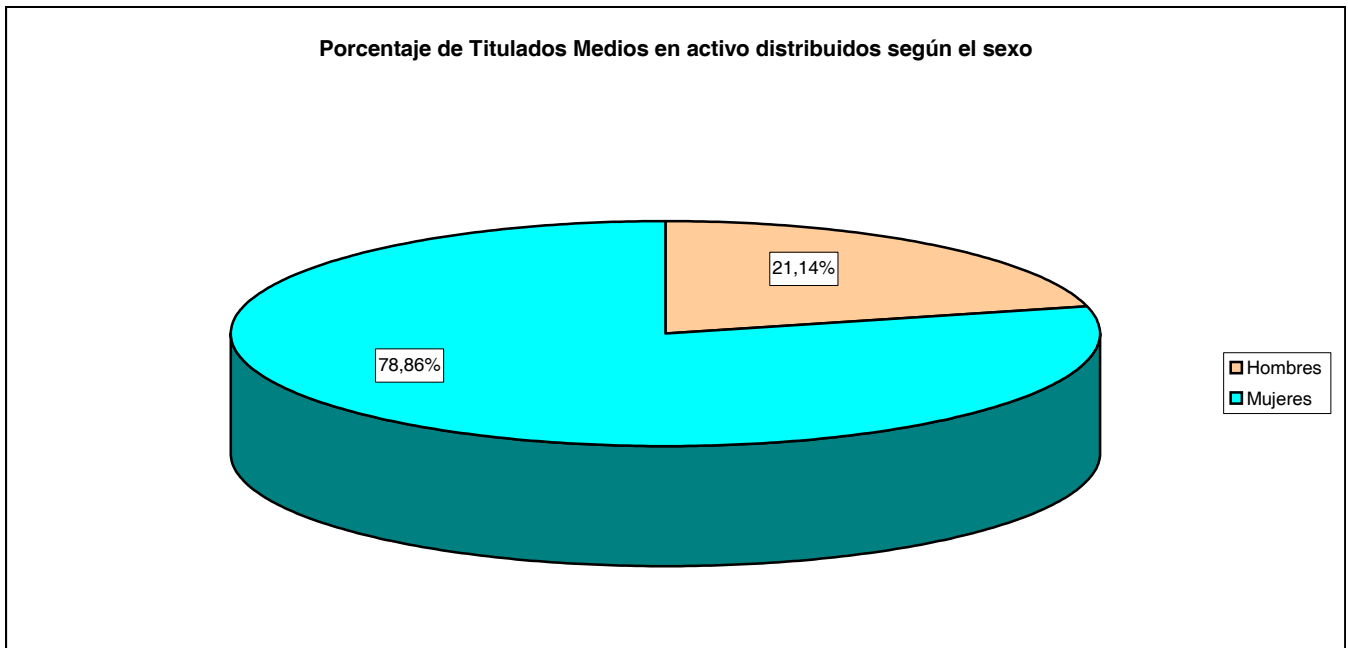

2.3.1. Estudio por la categoría laboral.

2.3.1.4. Número de efectivos distribuidos según la relación con la Administración.

CATEGORÍA LABORAL	TOTAL	LABORAL EVENTUAL	LABORAL FIJO	LABORAL INTERINO	LABORAL SENTENCIA
TOTAL	1.954	33	1.738	175	8
T.M. activid. téc. manto. y oficios.....	99	-	92	7	-
T.M. administración.....	57	4	41	12	-
T.M. docente y cultural.....	111	3	77	31	-
T.M. investigación y laboratorio.....	97	23	56	13	5
T.M. sanitario asistencial.....	1.590	3	1.472	112	3

2.4. Técnicos Superiores.

2.4.1. Estudio por la categoría laboral.

2.4.1.1. Número de efectivos distribuidos según el destino.

CATEGORÍA LABORAL	TOTAL	UNIDAD DEPEND. DIRECT. MINISTRO	ESTADO MAYOR DE LA DEFENSA	SECRETARÍA DE ESTADO	SUBSE- CRETA- RÍA	E. TIERRA	ARMADA	E. AIRE	UNIDADES AJENAS AL MINISDEF	OO.AA.	NO CONSTA
TOTAL.....	2.042	2	2	96	184	566	386	727	0	78	1
Jefe administrativo en extranjero.....	2	2	-	-	-	-	-	-	-	-	-
Oficial administración G. 3.....	1	-	-	-	-	-	-	1	-	-	-
Técnico administración G. 3.....	2	-	-	-	-	-	1	1	-	-	-
Técnico activ. manto. y oficios G. 3.....	46	-	-	-	1	16	16	13	-	-	-
Técnico investig. y laboratorio G. 3.....	1	-	-	-	-	-	1	-	-	-	-
Técnico sanitario asistencial G. 3.....	1	-	-	-	1	-	-	-	-	-	-
Técnico servicios generales G. 3.....	15	-	-	-	-	4	8	3	-	-	-
Técnico sup. activ. téc. manto.ofic.....	1.089	-	-	59	43	324	177	463	-	23	-
Técnico sup. administración.....	462	-	-	17	63	107	89	159	-	27	-
Técnico sup. docente y cultural.....	1	-	-	-	-	-	-	-	-	1	-
Técnico sup. investig. y laboratorio.....	79	-	-	18	4	6	16	13	-	22	-
Técnico sup. Sanitario asistencial.....	33	-	-	-	32	-	-	1	-	-	-
Técnico sup. servicios generales.....	310	-	2	2	40	109	78	73	-	5	1

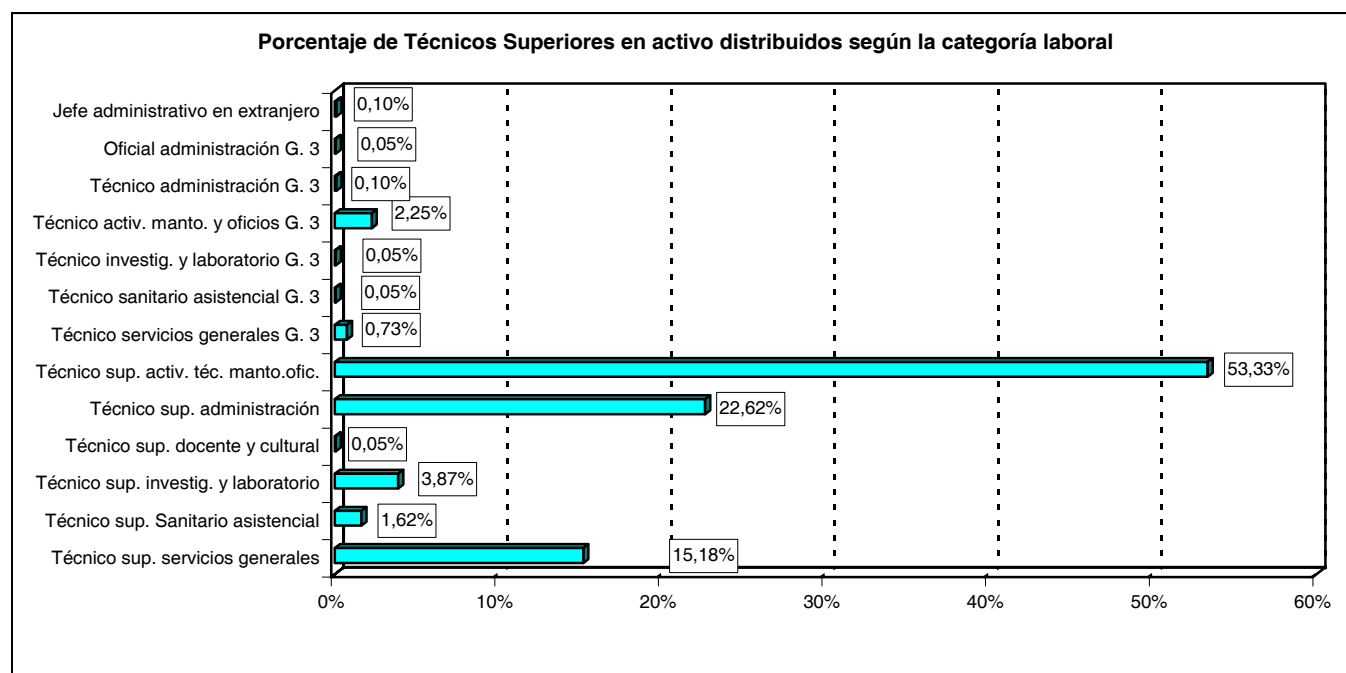

2.4.1. Estudio por la categoría laboral.

2.4.1.2. Número de efectivos distribuidos según la edad.

CATEGORÍA LABORAL	TOTAL	EDAD									
		De 18 a 23	De 24 a 29	De 30 a 35	De 36 a 41	De 42 a 47	De 48 a 53	De 54 a 59	De 60 a 65	Mayor de 65	No consta
TOTAL	2.042	2	26	53	152	385	623	493	306	1	1
Jefe administrativo en extranjero.....	2	-	-	-	-	-	-	1	1	-	-
Oficial administración G. 3.....	1	-	-	-	-	-	1	-	-	-	-
Técnico administración G. 3.....	2	-	-	-	-	1	1	-	-	-	-
Técnico activ. manto. y oficios G. 3.....	46	-	-	1	5	8	13	11	8	-	-
Técnico investig. y laboratorio G. 3.....	1	-	-	1	-	-	-	-	-	-	-
Técnico sanitario asistencial G. 3.....	1	-	-	-	1	-	-	-	-	-	-
Técnico servicios generales G. 3.....	15	-	-	2	-	4	6	2	1	-	-
Técnico sup. activ. téc. manto.ofic.....	1.089	1	17	29	63	174	350	268	187	-	-
Técnico sup. administración.....	462	-	4	8	45	98	144	111	51	1	-
Técnico sup. docente y cultural.....	1	-	-	-	-	1	-	-	-	-	-
Técnico sup. investig. y laboratorio.....	79	-	2	1	1	18	25	19	12	-	1
Técnico sup. Sanitario asistencial.....	33	-	1	5	4	17	4	1	1	-	-
Técnico sup. servicios generales.....	310	1	2	6	33	64	79	80	45	-	-

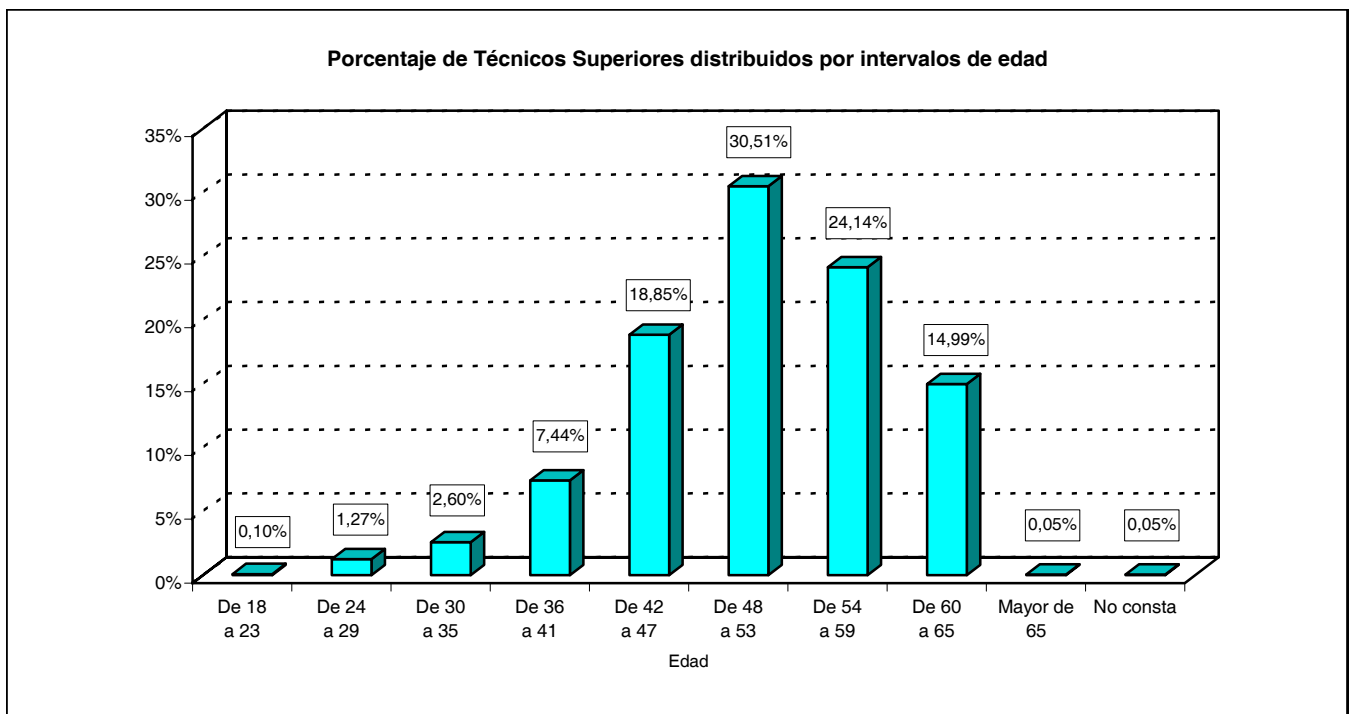

2.4.1. Estudio por la categoría laboral.

2.4.1.3. Número de efectivos distribuidos según sexo.

CATEGORÍA LABORAL	TOTAL	SEXO	
		Hombres	Mujeres
TOTAL	2.042	1.784	258
Jefe administrativo en extranjero.....	2	-	2
Oficial administración G. 3.....	1	-	1
Técnico administración G. 3.....	2	1	1
Técnico activ. manto. y oficios G. 3.....	46	46	-
Técnico investig. y laboratorio G. 3.....	1	-	1
Técnico sanitario asistencial G. 3.....	1	1	-
Técnico servicios generales G. 3.....	15	11	4
Técnico sup. activ. téc. manto.ofic.....	1.089	1.071	18
Técnico sup. administración.....	462	298	164
Técnico sup. docente y cultural.....	1	-	1
Técnico sup. investig. y laboratorio.....	79	62	17
Técnico sup. Sanitario asistencial.....	33	6	27
Técnico sup. servicios generales.....	310	288	22

Porcentaje de Técnicos Superiores en activo distribuidos según el sexo

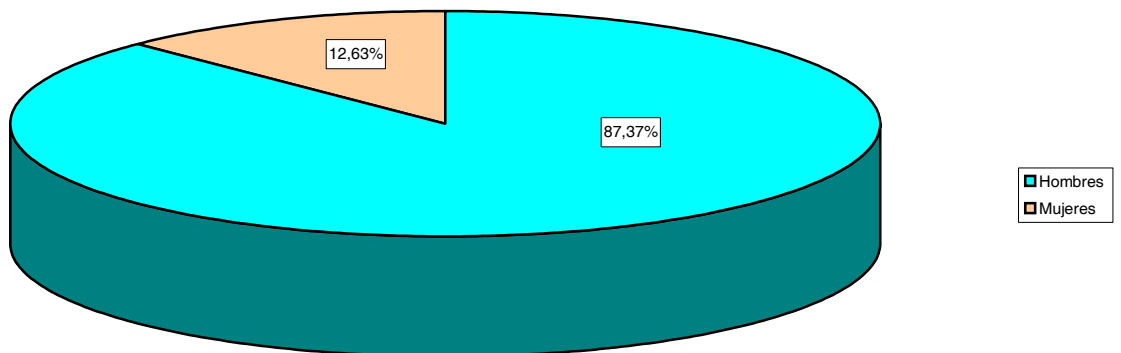

2.4.1. Estudio por la categoría laboral.

2.4.1.4. Número de efectivos distribuidos según la relación con la Administración.

CATEGORÍA LABORAL	TOTAL	LABORAL EVENTUAL	LABORAL FIJO	LABORAL INTERINO	LABORAL SENTENCIA
TOTAL.....	2.042	4	1.943	92	3
Jefe administrativo en extranjero.....	2	-	2	-	-
Oficial administración G. 3.....	1	-	1	-	-
Técnico administración G. 3.....	2	-	2	-	-
Técnico activ. manto. y oficios G. 3.....	46	-	46	-	-
Técnico investig. y laboratorio G. 3.....	1	-	-	1	-
Técnico sanitario asistencial G. 3.....	1	-	1	-	-
Técnico servicios generales G. 3.....	15	-	15	-	-
Técnico sup. activ. téc. manto.ofic.....	1.089	-	1.044	44	1
Técnico sup. administración.....	462	3	438	20	1
Técnico sup. docente y cultural.....	1	-	1	-	-
Técnico sup. investig. y laboratorio.....	79	-	75	4	-
Técnico sup. Sanitario asistencial.....	33	-	32	1	-
Técnico sup. servicios generales.....	310	1	286	22	1

2.5. Técnicos.

2.5.1. Estudio por la categoría laboral.

2.5.1.1. Número de efectivos distribuidos según el destino.

CATEGORÍA LABORAL	TOTAL	UNIDAD DEPEND. DIRECT. MINISTRO	ESTADO MAYOR DE LA DEFENSA	SECRETARÍA DE ESTADO	SUBSE- CRETA- RÍA	E. TIERRA	ARMADA	E. AIRE	UNIDADES AJENAS AL MINISDEF	OO.AA.	NO CONSTA
TOTAL.....	9.098	3	17	395	1.097	3.288	1.002	2.904	28	361	3
Auxiliar administración grupo 4 ...	1	-	-	-	1	-	-	-	-	-	-
Auxiliar servicios gales. Gr. 4	6	-	-	-	-	3	-	3	-	-	-
Oficial administrativo grupo 4	49	-	-	-	12	10	17	10	-	-	-
Oficial investig. y laborat. gr. 4	2	-	-	-	-	-	1	1	-	-	-
Oficial mantto. y oficios gr. 4	5	-	-	-	-	-	5	-	-	-	-
Oficial servicios gales. grupo 4 ...	24	-	-	-	2	8	7	3	-	4	-
Operario limpieza grupo 4	9	-	-	-	-	9	-	-	-	-	-
Ordenanza grupo 4	1	-	-	-	-	1	-	-	-	-	-
Téc. ac. Téc. manto. y ofic.	6.505	2	15	253	506	2.565	535	2.442	27	158	2
Técnico administración	537	1	2	21	90	193	125	86	-	18	1
Técnico de docencia y cultura.....	7	-	-	-	-	7	-	-	-	-	-
Técnico investig. y laboratorio.....	442	-	-	112	61	18	39	50	-	162	-
Técnico sanitario asistencial.....	316	-	-	-	281	10	3	22	-	-	-
Técnico servicios generales.....	1.194	-	-	9	144	464	270	287	1	19	-

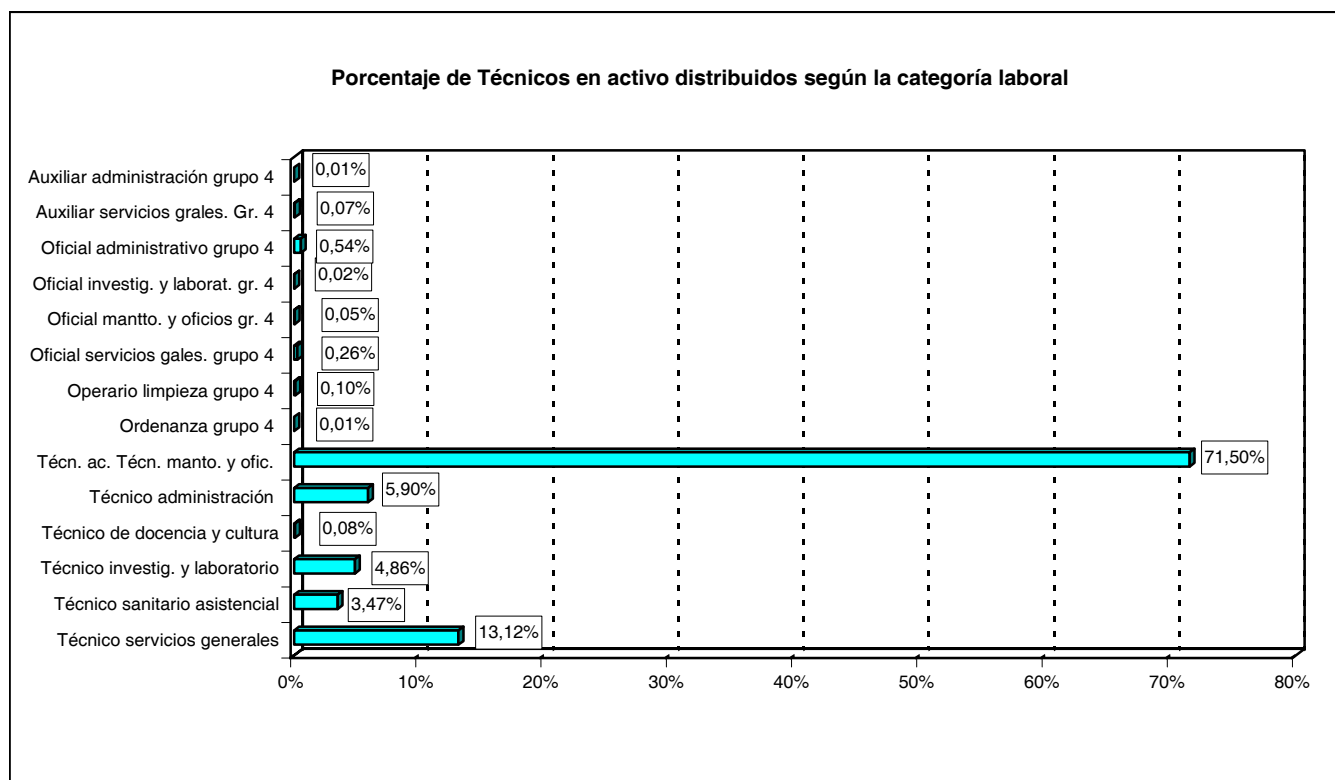

2.5.1. Estudio por la categoría laboral.

2.5.1.2. Número de efectivos distribuidos según la edad.

CATEGORÍA LABORAL	TOTAL	EDAD									
		De 18 a 23	De 24 a 29	De 30 a 35	De 36 a 41	De 42 a 47	De 48 a 53	De 54 a 59	De 60 a 65	Mayor de 65	No consta
TOTAL	9.098	27	134	518	1.318	2.057	2.404	1.713	923	1	3
Auxiliar Administración grupo 4	1	-	-	-	-	1	-	-	-	-	-
Auxiliar servicios gales. Gr. 4	6	-	-	1	1	1	2	-	1	-	-
Oficial Administrativo grupo 4	49	-	-	-	1	12	17	13	6	-	-
Oficial investig. y laborat. gr. 4	2	-	-	-	-	-	-	1	1	-	-
Oficial manto. y Oficios gr. 4	5	-	-	-	-	1	2	-	2	-	-
Oficial servicios gales. grupo 4	24	-	1	-	5	4	10	2	2	-	-
Operario limpieza grupo 4	9	-	-	-	-	-	1	6	2	-	-
Ordenanza grupo 4	1	-	-	-	1	-	-	-	-	-	-
Téc. Ac. Téc. manto. y Ofic.	6.505	18	100	396	979	1.352	1.722	1.273	661	1	3
Técnico Administración	537	-	1	9	62	184	176	70	35	-	-
Técnico de docencia y cultura.....	7	-	-	1	1	4	-	1	-	-	-
Técnico investig. y laboratorio.....	442	4	13	31	80	105	105	66	38	-	-
Técnico sanitario Asistencial.....	316	4	12	29	32	84	74	59	22	-	-
Técnico servicios generales.....	1.194	1	7	51	156	309	295	222	153	-	-

Porcentaje de Técnicos distribuidos por intervalos de edad

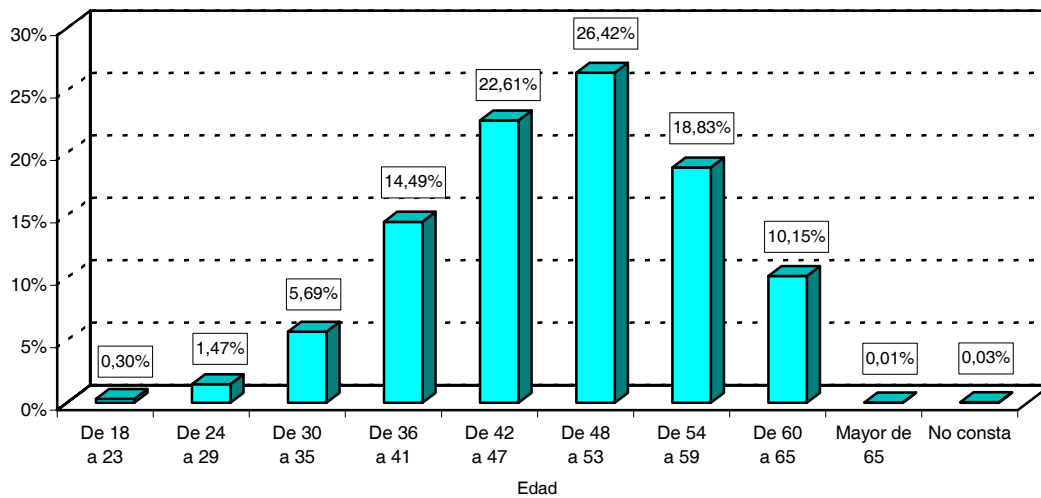

2.5.1. Estudio por la categoría laboral.

2.5.1.3. Número de efectivos distribuidos según sexo.

CATEGORÍA LABORAL	TOTAL	SEXO	
		Hombres	Mujeres
TOTAL	9.098	7.703	1.395
Auxiliar Administración grupo 4	1	-	1
Auxiliar servicios gales. Gr. 4	6	6	-
Oficial Administrativo grupo 4	49	18	31
Oficial investig. y laborat. gr. 4	2	-	2
Oficial manto. y Oficios gr. 4	5	-	5
Oficial servicios gales. grupo 4	24	23	1
Operario limpieza grupo 4	9	-	9
Ordenanza grupo 4	1	-	1
Téc. Ac. Téc. manto. y Ofic.	6.505	6.098	407
Técnico Administración	537	260	277
Técnico de docencia y cultura.....	7	5	2
Técnico investig. y laboratorio.....	442	331	111
Técnico sanitario Asistencial.....	316	95	221
Técnico servicios generales.....	1.194	867	327

Porcentaje de Técnicos en activo distribuidos según el sexo

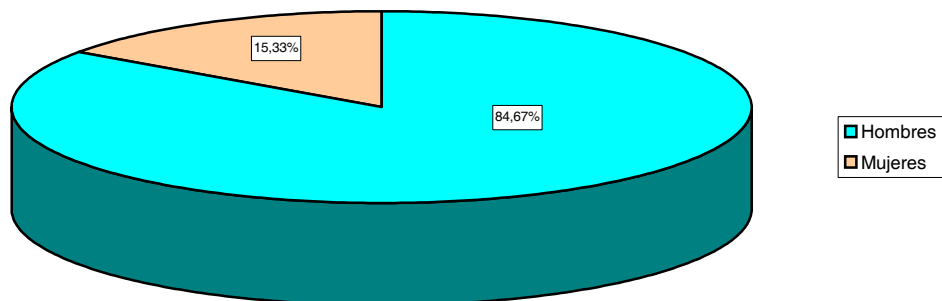

2.5.1. Estudio por la categoría laboral.

2.5.1.4. Número de efectivos distribuidos según la relación con la Administración.

CATEGORÍA LABORAL	TOTAL	LABORAL EVENTUAL	LABORAL FIJO	LABORAL INTERINO	LABORAL SENTENCIA
TOTAL	9.098	19	8.667	405	7
Auxiliar Administración grupo 4	1	-	1	-	-
Auxiliar servicios grales. Gr. 4	6	-	6	-	-
Oficial Administrativo grupo 4	49	-	49	-	-
Oficial investig. y laborat. gr. 4	2	-	2	-	-
Oficial manto. y Oficios gr. 4	5	-	5	-	-
Oficial servicios gales. grupo 4	24	1	19	3	1
Operario limpieza grupo 4	9	-	9	-	-
Ordenanza grupo 4	1	-	1	-	-
Téc. Ac. Técn. manto. y Ofic.	6.505	1	6.228	275	1
Técnico Administración	537	1	525	11	-
Técnico de docencia y cultura.....	7	-	6	1	-
Técnico investig. y laboratorio.....	442	16	411	15	-
Técnico sanitario Asistencial.....	316	-	275	41	-
Técnico servicios generales.....	1.194	-	1.130	59	5

2.6. Oficiales.

2.6.1. Estudio por la categoría laboral.

2.6.1.1. Número de efectivos distribuidos según el destino.

CATEGORÍA LABORAL	TOTAL	UNIDAD DEPEND. DIRECT. MINISTRO	ESTADO MAYOR DE LA DEFENSA	SECRETARÍA DE ESTADO	SUBSECRETARÍA	E. TIERRA	ARMADA	E. AIRE	UNIDADES AJENAS AL MINISDEF	OO.AA.	NO CONSTA
TOTAL	4.547	42	17	88	1.828	1.164	514	594	1	275	24
Administrativo (p. extranjero)	2	2	-	-	-	-	-	-	-	-	-
Auxiliar administración grupo 5	4	-	-	-	-	2	1	-	-	1	-
Auxiliar manto. y oficios gr. 5.....	1	-	-	-	-	1	-	-	-	-	-
Auxiliar servicios grales. grupo 5	4	-	-	-	1	3	-	-	-	-	-
Oficial administración	91	7	1	2	11	58	4	4	-	1	3
Oficial administrativo (a extinguir)	1.327	5	6	45	282	475	215	203	1	94	1
Oficial administrativo (p. extranj.)	4	4	-	-	-	-	-	-	-	-	-
Oficial de docencia y cultura.....	5	-	-	-	-	4	-	-	-	-	1
Oficial investigación y laboratorio.....	52	-	-	13	11	14	6	8	-	-	-
Oficial mantenimiento y oficios.....	110	-	-	12	3	38	24	26	-	5	2
Oficial sanitario y asistencial.....	1.736	-	-	-	1.382	167	18	39	-	123	7
Oficial servicios generales.....	1.183	-	7	16	138	401	246	314	-	51	10
Oficial traductor (p. extranjero).....	1	1	-	-	-	-	-	-	-	-	-
Ordenanza grupo 5.....	1	-	-	-	-	1	-	-	-	-	-
Traductor (p. extranjero).....	26	23	3	-	-	-	-	-	-	-	-

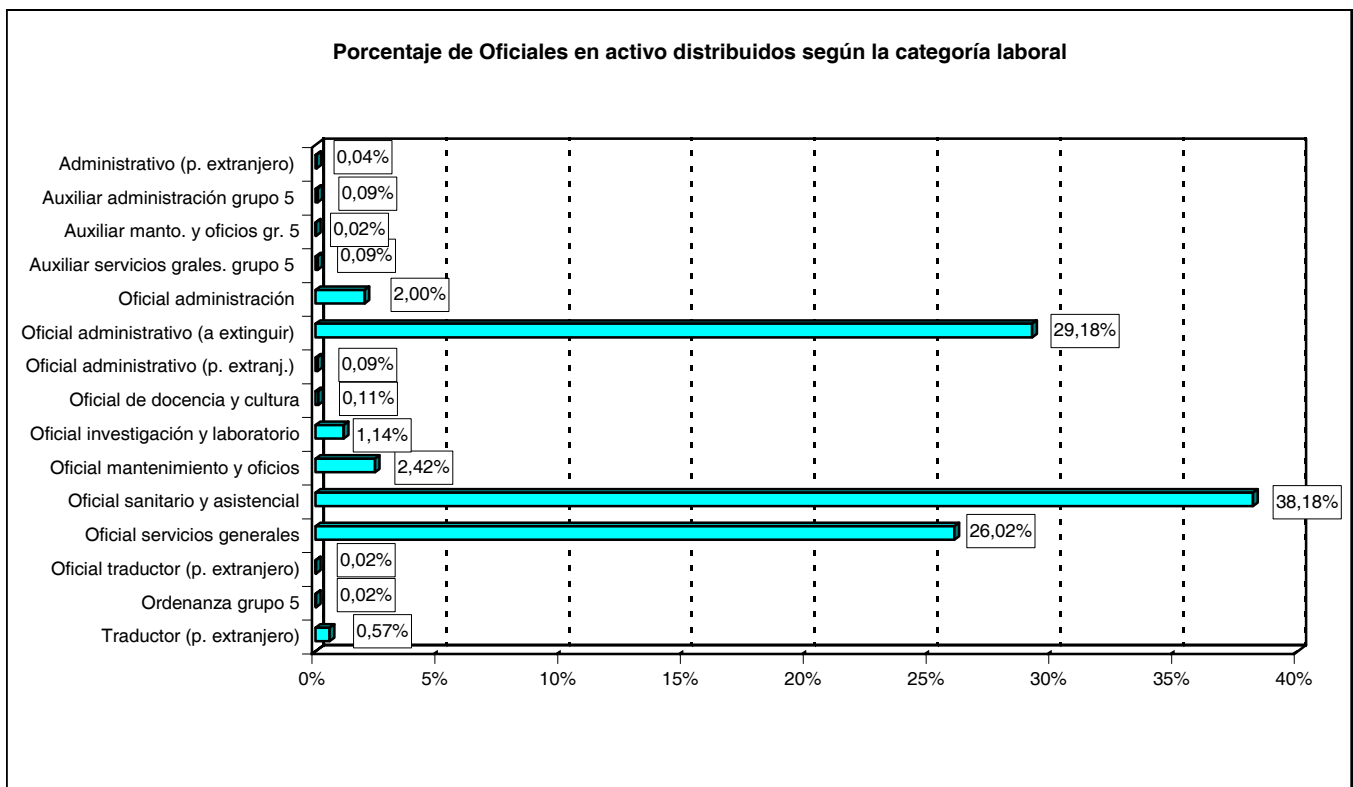

2.6.1. Estudio por la categoría laboral.

2.6.1.2. Número de efectivos distribuidos según la edad.

CATEGORÍA LABORAL	TOTAL	EDAD									
		De 18 a 23	De 24 a 29	De 30 a 35	De 36 a 41	De 42 a 47	De 48 a 53	De 54 a 59	De 60 a 65	Mayor de 65	No consta
TOTAL	4.547	2	69	202	691	1.387	1.083	707	401	1	4
Administrativo (p. extranjero)	2	-	-	-	-	2	-	-	-	-	-
Auxiliar administración grupo 5	4	-	-	-	2	1	1	-	-	-	-
Auxiliar manto. y oficios gr.....	1	-	-	-	-	-	-	-	1	-	-
Auxiliar servicios grales. grupo 5	4	-	-	-	1	1	-	2	-	-	-
Oficial administración	91	-	6	11	23	24	13	8	3	1	2
Oficial administrativo (a extinguir)	1.327	2	14	33	147	369	418	231	112	-	1
Oficial administrativo (p. extranj.)	4	-	-	-	1	-	-	2	1	-	-
Oficial de docencia y cultura.....	5	-	-	1	1	1	-	1	1	-	-
Oficial investigación y laboratorio.....	52	-	2	6	10	9	11	11	3	-	-
Oficial mantenimiento y oficios.....	110	-	-	4	32	33	22	15	4	-	-
Oficial sanitario y asistencial.....	1.736	-	23	74	312	659	344	201	123	-	-
Oficial servicios generales.....	1.183	-	20	68	154	284	270	235	152	-	-
Oficial traductor (p. extranjero).....	1	-	-	1	-	-	-	-	-	-	-
Ordenanza grupo 5.....	1	-	-	-	-	1	-	-	-	-	-
Traductor (p. extranjero).....	26	-	4	4	8	3	4	1	1	-	1

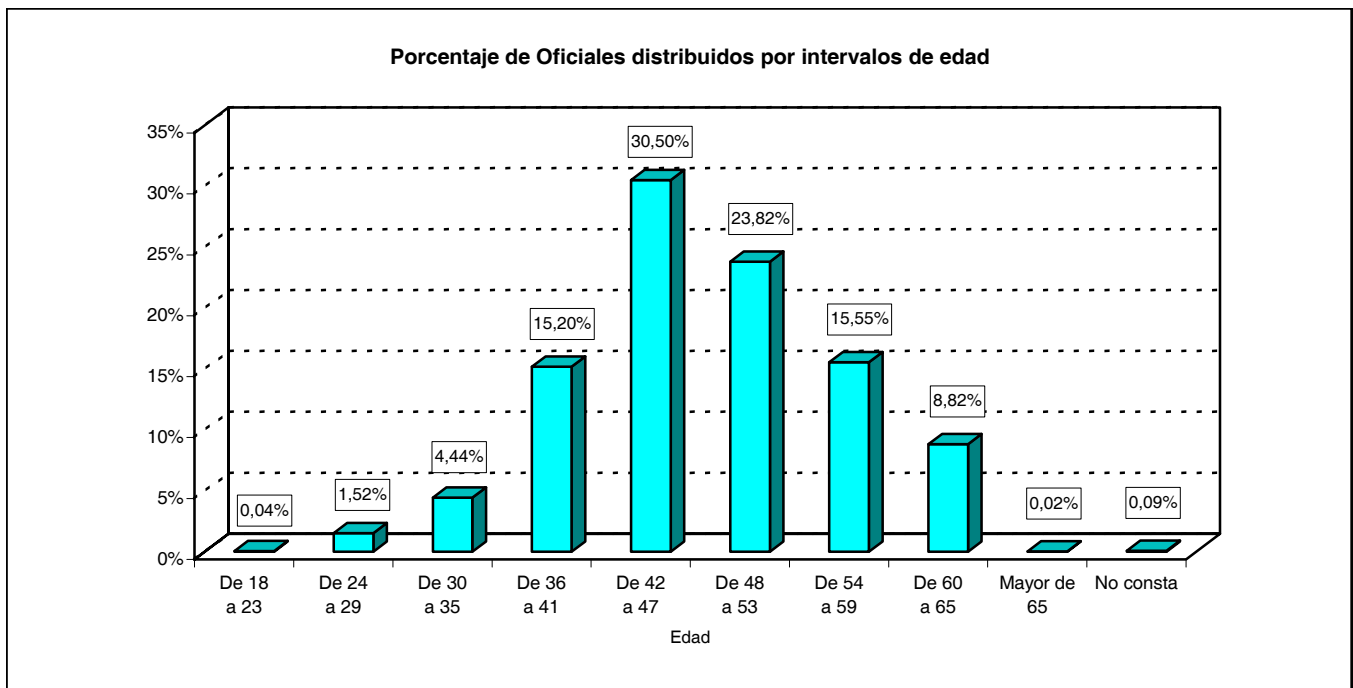

2.6.1. Estudio por la categoría laboral.

2.6.1.3. Número de efectivos distribuidos según sexo.

CATEGORÍA LABORAL	TOTAL	SEXO	
		Hombres	Mujeres
TOTAL	4.547	1.917	2.630
Administrativo (p. extranjero)	2	1	1
Auxiliar administración grupo 5	4	1	3
Auxiliar manto. yOficios gr.....	1	-	1
Auxiliar servicios grales. grupo 5	4	4	-
Oficial administración	91	50	41
Oficial administrativo (a extinguir)	1.327	541	786
Oficial administrativo (p. extranj.)	4	1	3
Oficial de docencia y cultura.....	5	4	1
Oficial investigación y laboratorio.....	52	23	29
Oficial mantenimiento yOficios.....	110	91	19
Oficial sanitario y asistencial.....	1.736	145	1.591
Oficial servicios generales.....	1.183	1.053	130
Oficial traductor (p. extranjero).....	1	-	1
Ordenanza grupo 5.....	1	-	1
Traductor (p. extranjero).....	26	3	23

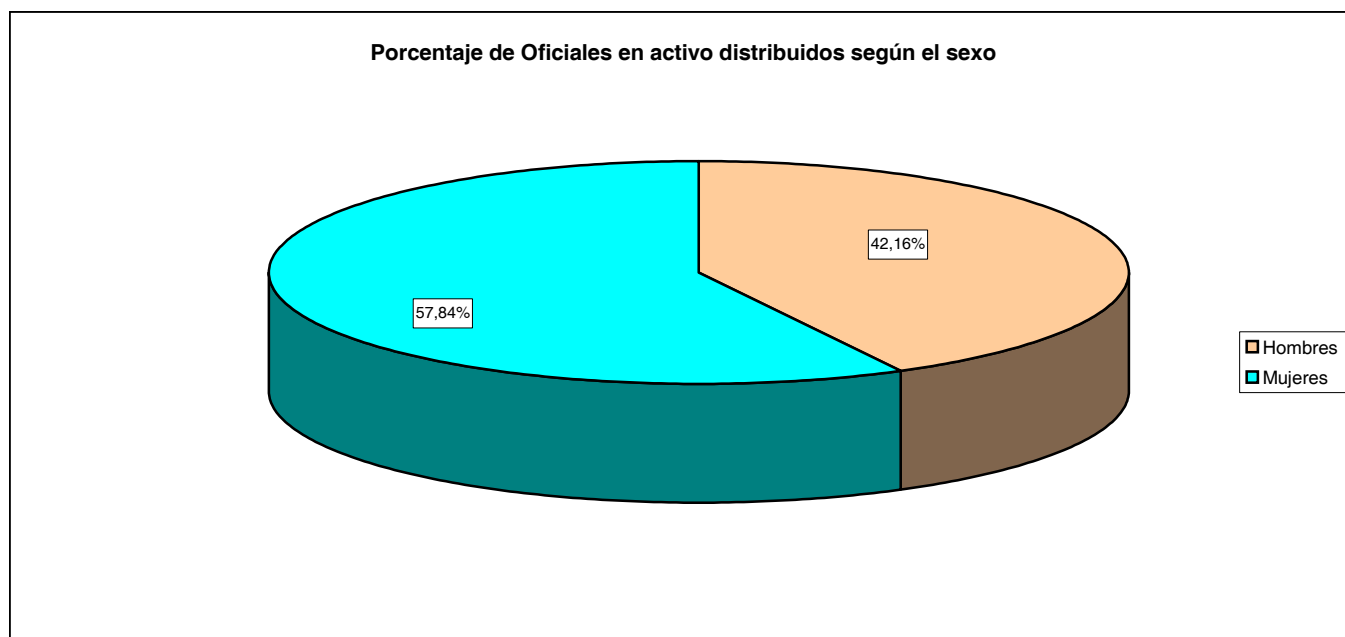

2.6.1. Estudio por la categoría laboral.

2.6.1.4. Número de efectivos distribuidos según la relación con la Administración.

CATEGORÍA LABORAL	TOTAL	LABORAL EVENTUAL	LABORAL FIJO	LABORAL INTERINO	LABORAL SENTENCIA
TOTAL.....	4.547	61	4.170	303	13
Administrativo (p. extranjero)	2	-	2	-	-
Auxiliar administración grupo 5	4	-	3	1	-
Auxiliar manto. y oficios gr.....	1	-	1	-	-
Auxiliar servicios grales. grupo 5	4	-	4	-	-
Oficial administración	91	47	38	5	1
Oficial administrativo (a extinguir)	1.327	9	1.254	64	-
Oficial administrativo (p. extranj.)	4	-	3	1	-
Oficial de docencia y cultura.....	5	-	4	-	1
Oficial investigación y laboratorio.....	52	-	41	11	-
Oficial mantenimiento y oficios.....	110	-	107	2	1
Oficial sanitario y asistencial.....	1.736	-	1.577	156	3
Oficial servicios generales.....	1.183	1	1.114	61	7
Oficial traductor (p. extranjero).....	1	-	1	-	-
Ordenanza grupo 5.....	1	-	1	-	-
Traductor (p. extranjero).....	26	4	20	2	-

2.7. Auxiliares.

2.7.1. Estudio por la categoría laboral.

2.7.1.1. Número de efectivos distribuidos según el destino.

CATEGORÍA LABORAL	TOTAL	UNIDAD DEPEND. DIRECT. MINISTRO	ESTADO MAYOR DE LA DEFENSA	SECRETARÍA DE ESTADO	SUBSECRETARÍA	E. TIERRA	ARMADA	E. AIRE	UNIDADES AJENAS AL MINISDEF	OO.AA.	NO CONSTA
TOTAL	2.595	49	27	97	553	1.047	310	372	4	123	13
Auxiliar administración	888	1	3	48	315	323	41	75	2	70	10
Aux. admtivo. Puestos en extranj.....	27	23	4	-	-	-	-	-	-	-	-
Auxiliar investigación y laboratorio	49	-	-	6	28	5	4	2	-	4	-
Auxiliar mantenimiento y oficios	592	-	5	30	71	282	56	127	2	19	-
Auxiliar sanitario y asistencial.....	1	-	-	-	-	-	-	1	-	-	-
Auxiliar servicios generales.....	996	2	11	13	132	435	203	167	-	30	3
Ayudante servicios generales gr. 6.....	2	-	-	-	-	-	2	-	-	-	-
Conductor. Puestos en extranjero.....	5	1	4	-	-	-	-	-	-	-	-
Operario limpieza grupo 6.....	1	-	-	-	-	-	1	-	-	-	-
Ordenanza . Conductor (P. Extranj.)....	22	22	-	-	-	-	-	-	-	-	-
Ordenanza. Grupo 6.....	12	-	-	-	7	2	3	-	-	-	-

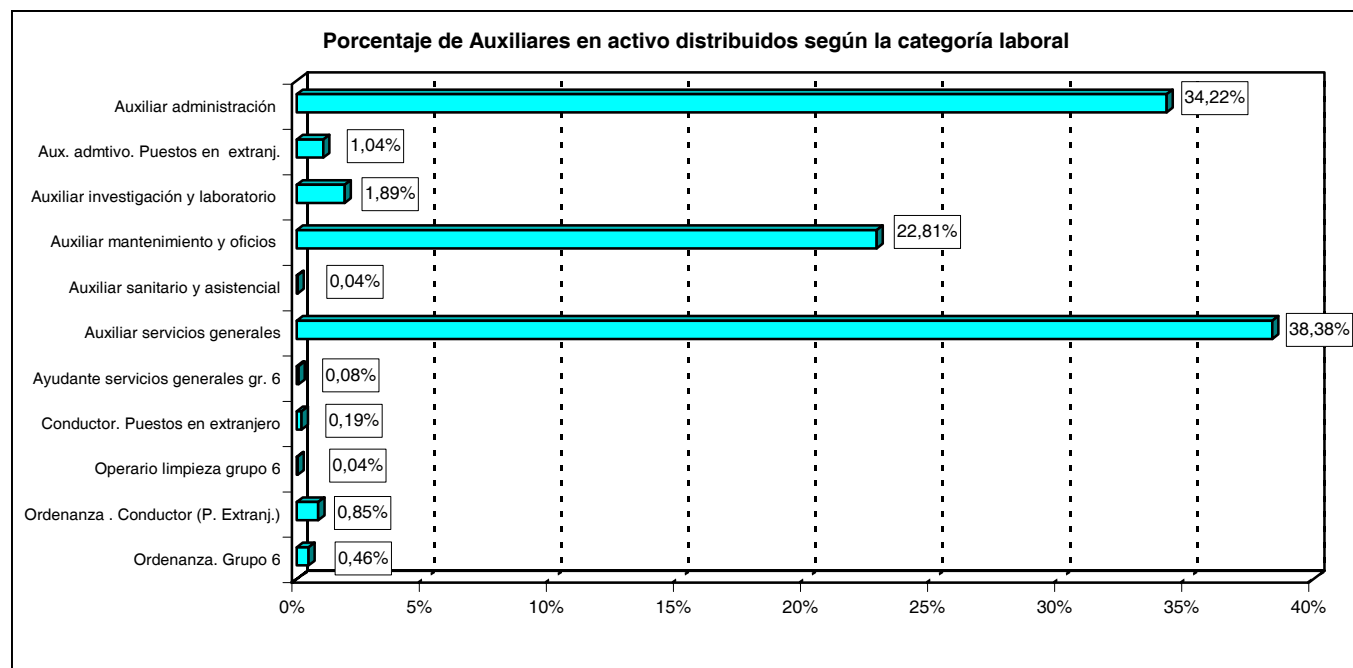

2.7.1. Estudio por la categoría laboral.

2.7.1.2. Número de efectivos distribuidos según la edad.

CATEGORÍA LABORAL	TOTAL	EDAD									
		De 18 a 23	De 24 a 29	De 30 a 35	De 36 a 41	De 42 a 47	De 48 a 53	De 54 a 59	De 60 a 65	Mayor de 65	No consta
TOTAL	2.595	5	34	302	564	690	445	360	193	1	1
Auxiliar administración	888	1	4	85	255	249	163	92	38	1	-
Aux. admtivo. Puestos en extranj.....	27	-	4	8	2	7	5	1	-	-	-
Auxiliar investigación y laboratorio	49	-	-	7	7	12	9	7	7	-	-
Auxiliar mantenimiento y oficios	592	3	14	81	104	141	85	97	66	-	1
Auxiliar sanitario y asistencial.....	1	-	-	-	-	1	-	-	-	-	-
Auxiliar servicios generales.....	996	1	8	117	190	270	174	157	79	-	-
Ayudante servicios generales gr. 6.....	2	-	-	-	-	-	1	1	-	-	-
Conductor. Puestos en extranjero.....	5	-	1	1	2	-	1	-	-	-	-
Operario limpieza grupo 6.....	1	-	-	-	-	-	-	1	-	-	-
Ordenanza . Conductor (P. Extranj.).....	22	-	3	3	4	5	2	2	3	-	-
Ordenanza. Grupo 6.....	12	-	-	-	-	5	5	2	-	-	-

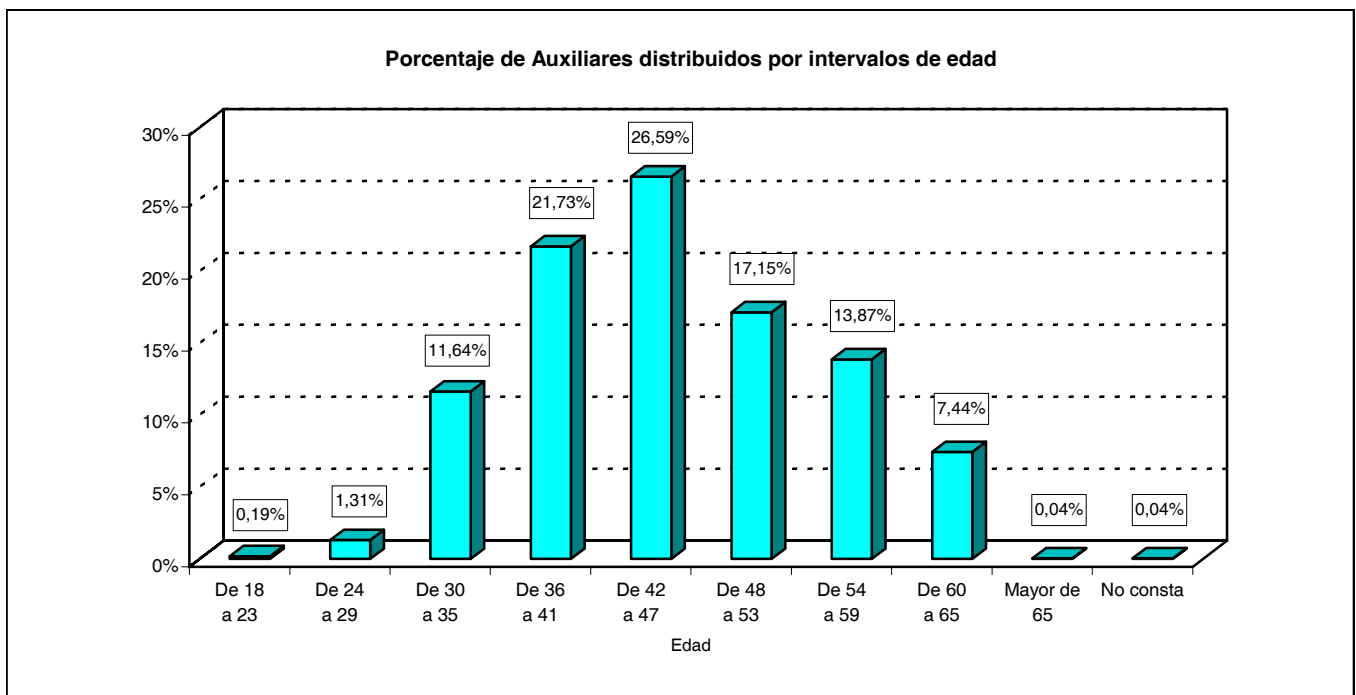

2.7.1. Estudio por la categoría laboral.

2.7.1.3. Número de efectivos distribuidos según sexo.

CATEGORÍA LABORAL	TOTAL	SEXO	
		Hombres	Mujeres
TOTAL	2.595	1.329	1.266
Auxiliar administración	888	241	647
Aux. admtivo. Puestos en extranjero.....	27	3	24
Auxiliar investigación y laboratorio	49	9	40
Auxiliar mantenimiento y oficios	592	482	110
Auxiliar sanitario y asistencial.....	1	-	1
Auxiliar servicios generales.....	996	558	438
Ayudante servicios generales gr. 6.....	2	-	2
Conductor. Puestos en extranjero.....	5	5	-
Operario limpieza grupo 6.....	1	-	1
Ordenanza . Conductor (P. Extranj.).....	22	22	-
Ordenanza. Grupo 6.....	12	9	3

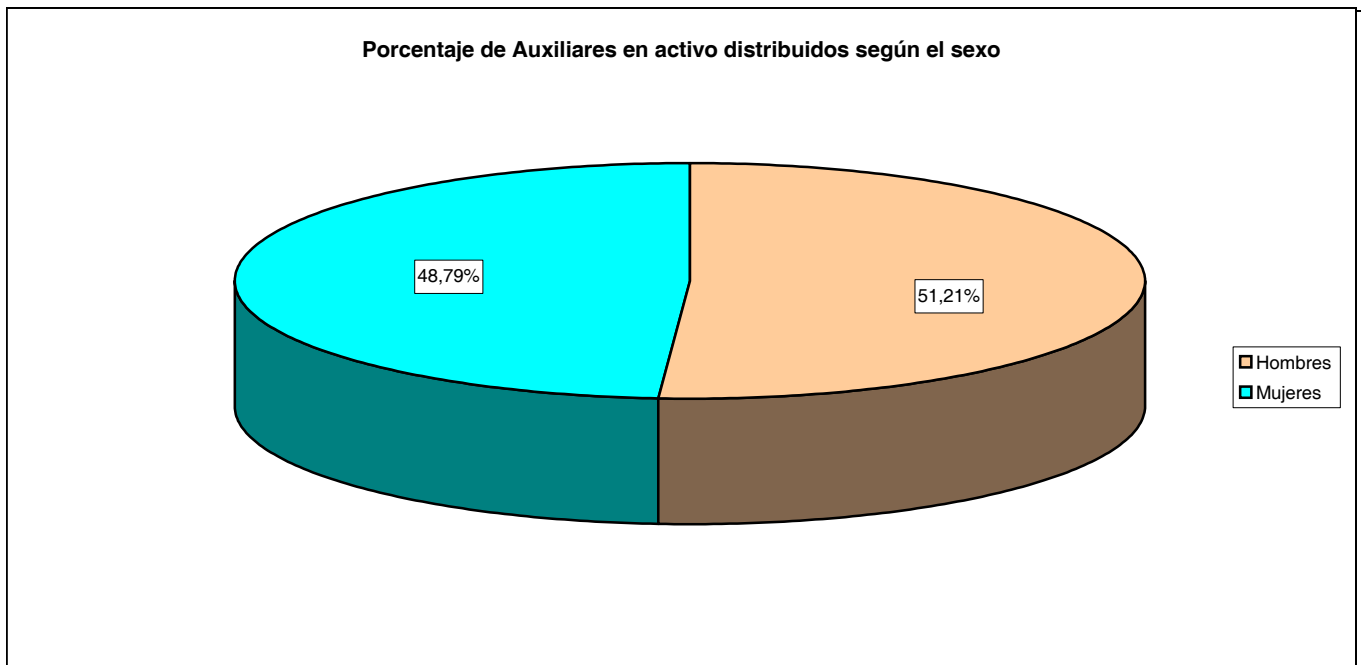

2.7.1. Estudio por la categoría laboral.

2.7.1.4. Número de efectivos distribuidos según la relación con la Administración.

CATEGORÍA LABORAL	TOTAL	LABORAL EVENTUAL	LABORAL FIJO	LABORAL INTERINO	LABORAL SENTENCIA
TOTAL.....	2.595	3	2.458	123	11
Auxiliar administración	888	-	845	37	6
Aux. admtivo. Puestos en extranj.....	27	1	21	5	-
Auxiliar investigación y laboratorio	49	-	46	3	-
Auxiliar mantenimiento y oficios	592	1	556	34	1
Auxiliar sanitario y asistencial.....	1	-	1	-	-
Auxiliar servicios generales.....	996	-	953	39	4
Ayudante servicios generales gr. 6.....	2	-	2	-	-
Conductor. Puestos en extranjero.....	5	-	5	-	-
Operario limpieza grupo 6.....	1	-	1	-	-
Ordenanza . Conductor (P. Extranj.).....	22	1	16	5	-
Ordenanza. Grupo 6.....	12	-	12	-	-

2.8. Ayudantes y Ordenanzas.

2.8.1. Estudio por la categoría laboral.

2.8.1.1. Número de efectivos distribuidos según el destino.

CATEGORÍA LABORAL	TOTAL	UNIDAD DEPEND. DIRECT. MINISTRO	ESTADO MAYOR DE LA DEFENSA	SECRETARÍA DE ESTADO	SUBSE- CRETA- RÍA	E. TIERRA	ARMADA	E. AIRE	UNIDADES AJENAS AL MINISDEF	OO.AA.	NO CONSTA
TOTAL.....	2.454	12	21	39	970	758	224	247	0	160	23
Ayudante de manto. y oficios.....	11	-	-	-	-	-	-	-	-	-	11
Ayudante servicios generales.....	355	-	-	1	91	177	41	39	-	5	1
Ayudante servicios sanitarios.....	365	-	-	-	322	24	5	6	-	-	8
Operario limpieza grupo 7.....	13	-	-	-	-	7	6	-	-	-	-
Ordenanza.....	1.698	1	21	38	557	550	171	202	-	155	3
Ordenanza. IMEM.....	1	-	-	-	-	-	1	-	-	-	-
Subalterno. Puesto en extranjero.....	11	11	-	-	-	-	-	-	-	-	-

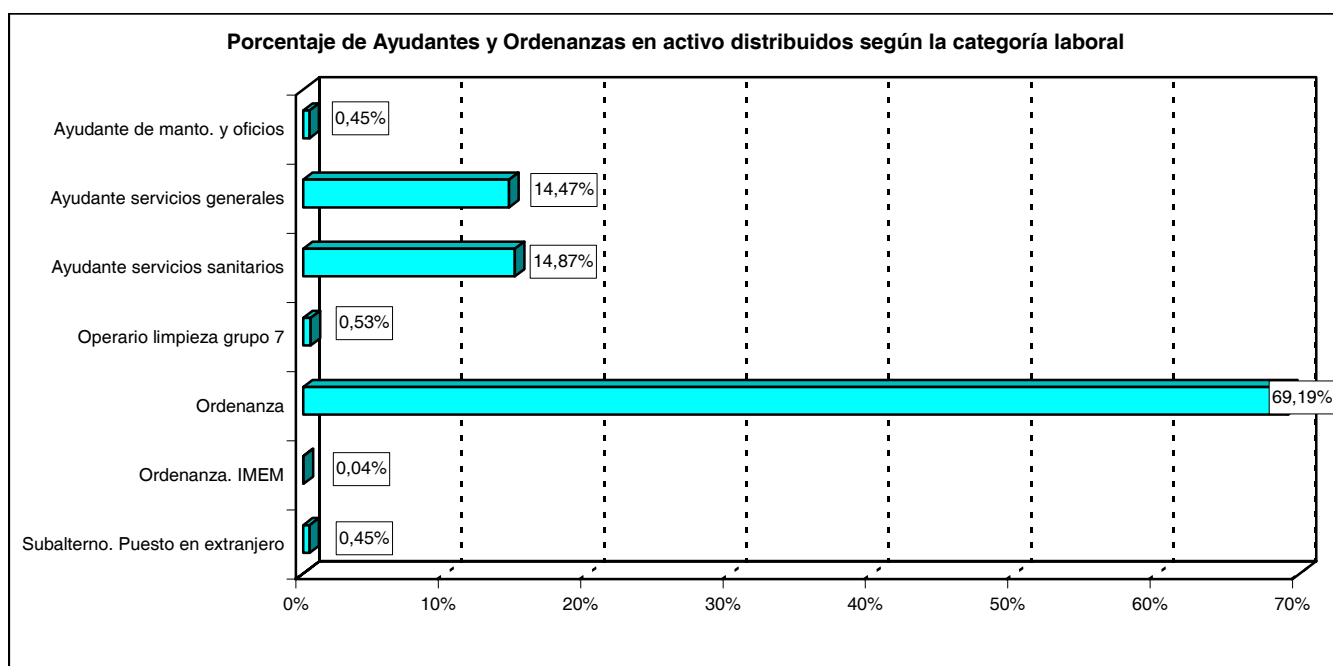

2.8.1. Estudio por la categoría laboral.

2.8.1.2. Número de efectivos distribuidos según la edad.

CATEGORÍA LABORAL	TOTAL	EDAD									
		De 18 a 23	De 24 a 29	De 30 a 35	De 36 a 41	De 42 a 47	De 48 a 53	De 54 a 59	De 60 a 65	Mayor de 65	No consta
TOTAL	2.454	1	41	205	509	595	465	407	228	1	2
Ayudante de manto. y oficios.....	11	-	-	3	4	-	1	1	2	-	-
Ayudante servicios generales.....	355	-	6	37	52	81	80	64	35	-	-
Ayudante servicios sanitarios.....	365	-	13	37	72	82	51	62	48	-	-
Operario limpieza grupo 7.....	13	-	-	2	4	2	2	1	2	-	-
Ordenanza.....	1.698	1	21	126	375	428	329	276	140	-	2
Ordenanza. IMEM.....	1	-	-	-	-	-	-	1	-	-	-
Subalterno. Puesto en extranjero.....	11	-	1	-	2	2	2	2	1	1	-

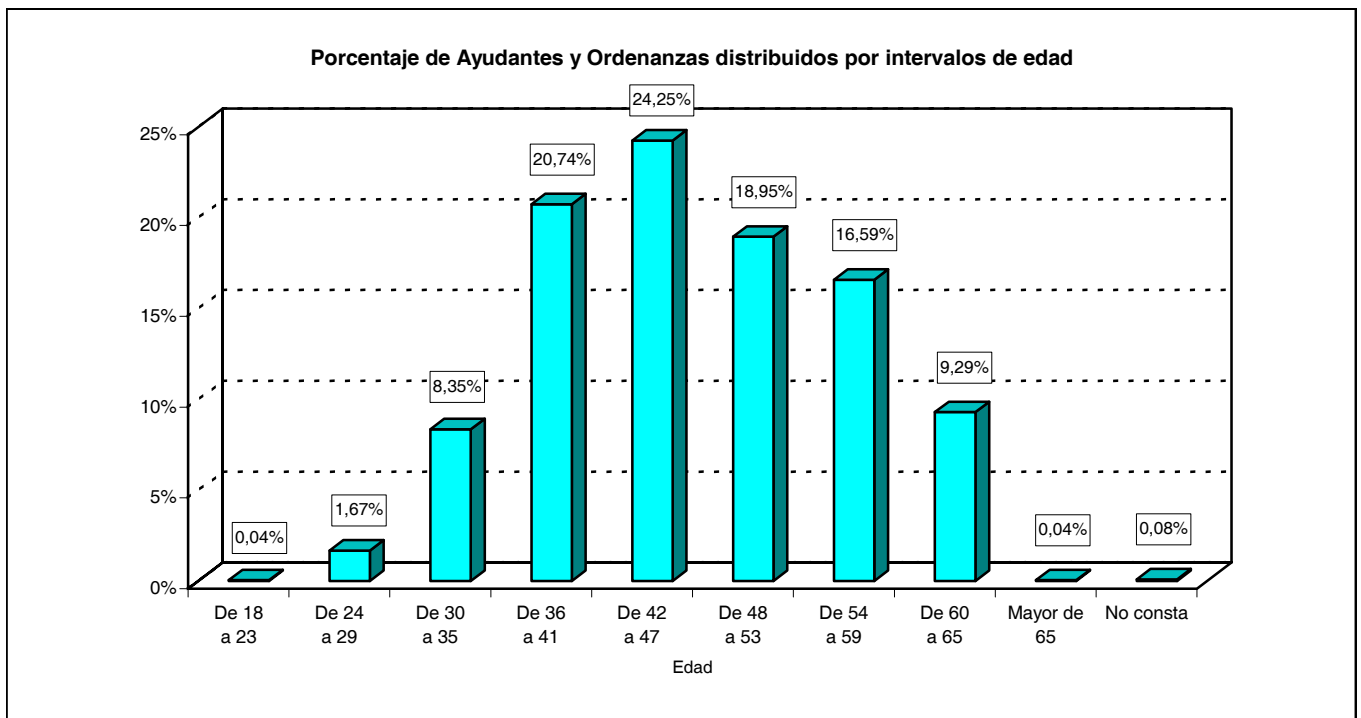

2.8.1. Estudio por la categoría laboral.

2.8.1.3. Número de efectivos distribuidos según sexo.

CATEGORÍA LABORAL	TOTAL	SEXO	
		Hombres	Mujeres
TOTAL	2.454	1.502	952
Ayudante de manto. y oficios.....	11	11	-
Ayudante servicios generales.....	355	117	238
Ayudante servicios sanitarios.....	365	198	167
Operario limpieza grupo 7.....	13	-	13
Ordenanza.....	1.698	1.165	533
Ordenanza. IMEM.....	1	-	1
Subalterno. Puesto en extranjero.....	11	11	-

Porcentaje de Ayudantes y Ordenanzas en activo distribuidos según el sexo

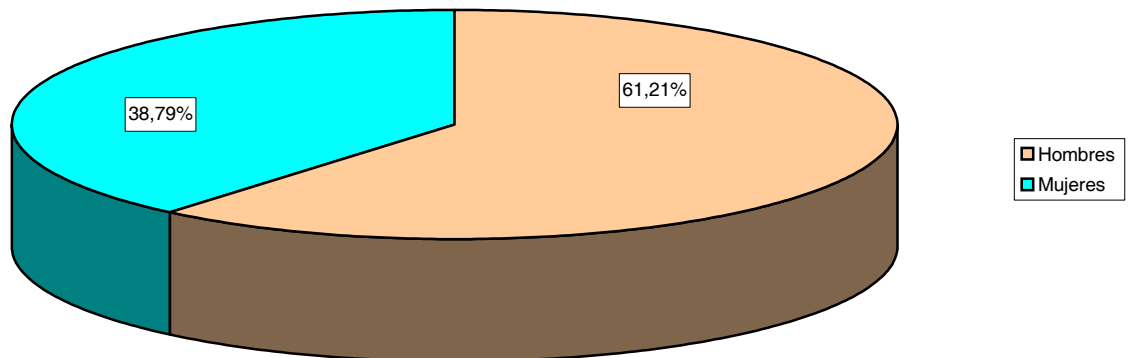

2.8.1. Estudio por la categoría laboral.

2.8.1.4. Número de efectivos distribuidos según la relación con la Administración.

CATEGORÍA LABORAL	TOTAL	LABORAL EVENTUAL	LABORAL FIJO	LABORAL INTERINO	LABORAL SENTENCIA
TOTAL.....	2.454	19	2.249	164	22
Ayudante de manto. y oficios.....	11	-	7	-	4
Ayudante servicios generales.....	355	7	316	24	8
Ayudante servicios sanitarios.....	365	6	323	36	-
Operario limpieza grupo 7.....	13	-	10	3	-
Ordenanza.....	1.698	4	1.586	98	10
Ordenanza. IMEM.....	1	-	-	1	-
Subalterno. Puesto en extranjero.....	11	2	7	2	-

2.9. Operarios.

2.9.1. Estudio por la categoría laboral.

2.9.1.1. Número de efectivos distribuidos según el destino.

CATEGORÍA LABORAL	TOTAL	UNIDAD DEPEND. DIRECT. MINISTRO	ESTADO MAYOR DE LA DEFENSA	SECRETARÍA DE ESTADO	SUBSECRETARÍA	E. TIERRA	ARMADA	E. AIRE	UNIDADES AJENAS AL MINISDEF	OO.AA.	NO CONSTA
TOTAL.....	3.676	7	26	52	893	1.535	524	512	49	66	12
Operario mantenimiento y oficios.....	426	-	1	14	100	190	38	45	6	28	4
Operario limpieza.....	3.243	-	25	38	793	1.345	486	467	43	38	8
Personal limpieza. Puestos en extr.....	7	7	-	-	-	-	-	-	-	-	-

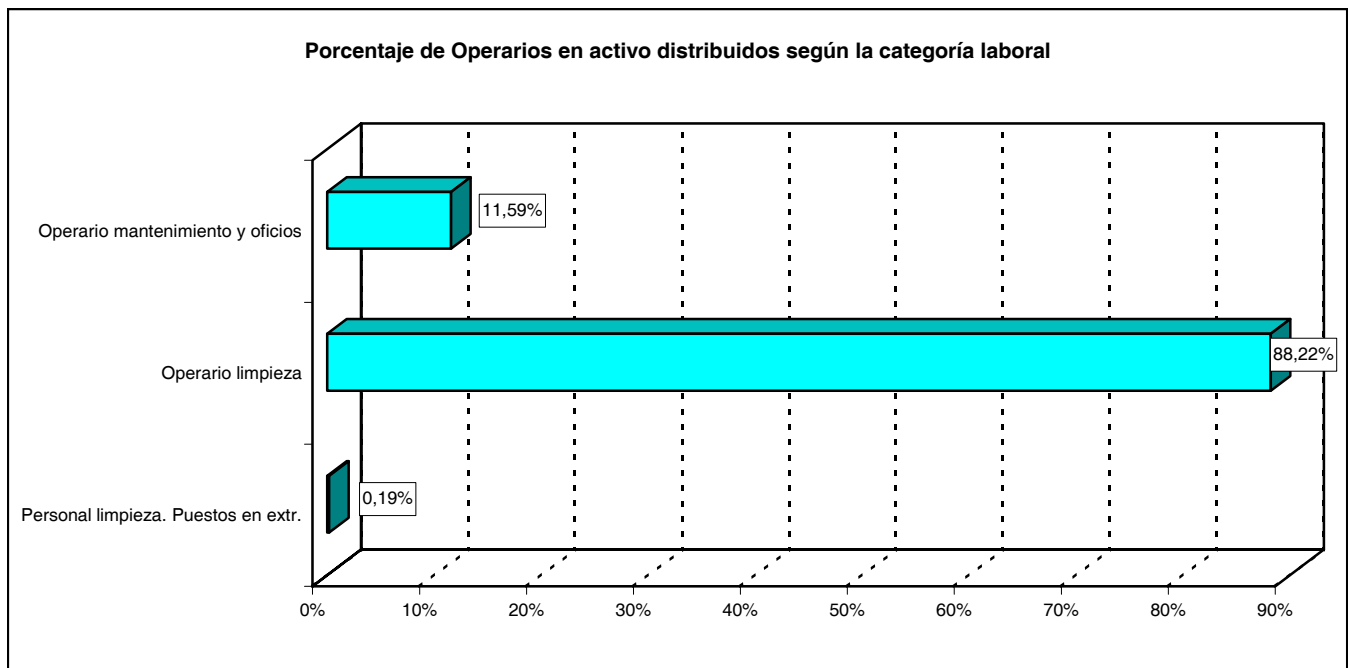

2.9.1. Estudio por la categoría laboral.

2.9.1.2. Número de efectivos distribuidos según la edad.

CATEGORÍA LABORAL	TOTAL	EDAD									
		De 18 a 23	De 24 a 29	De 30 a 35	De 36 a 41	De 42 a 47	De 48 a 53	De 54 a 59	De 60 a 65	Mayor de 65	No consta
TOTAL.....	3.676	7	42	232	624	885	776	705	398	2	5
Operario de mantenimiento y oficios...	426	5	10	73	118	92	63	38	26	-	1
Operario limpieza.....	3.243	2	31	159	505	792	710	667	371	2	4
Personal limpieza. Puestos en extr.....	7	-	1	-	1	1	3	-	1	-	-

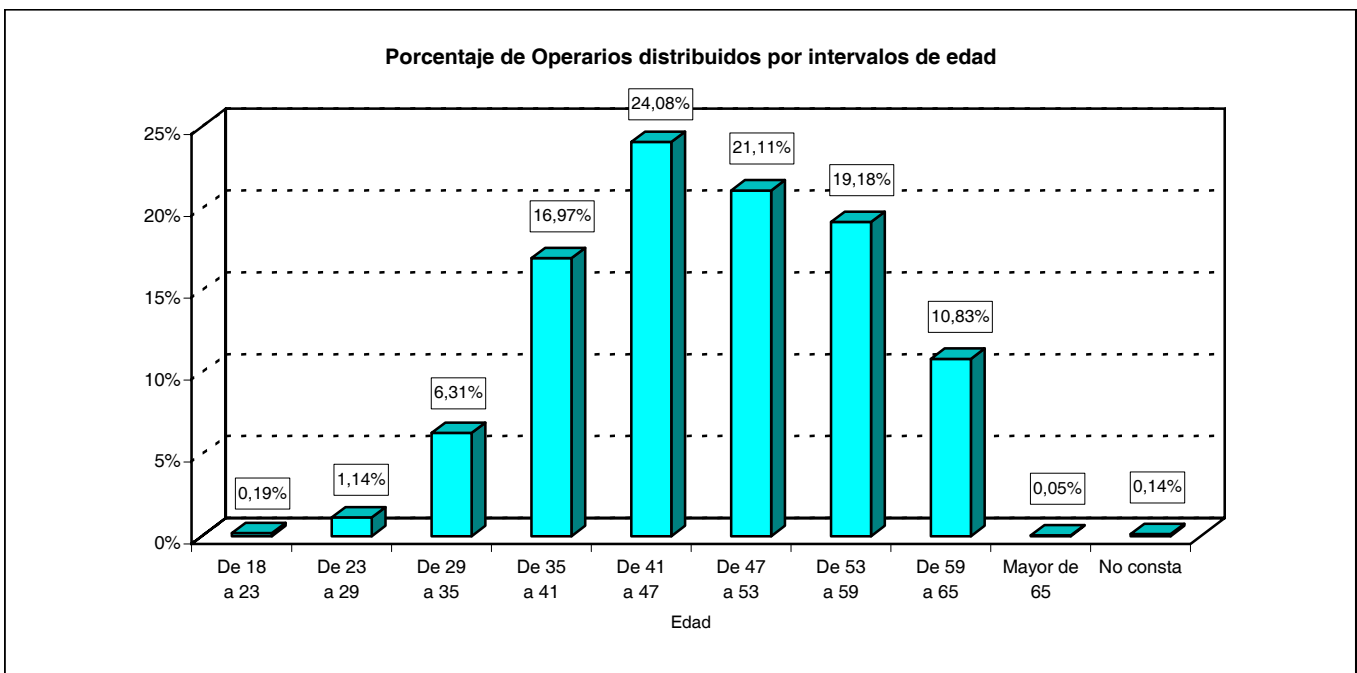

2.9.1. Estudio por la categoría laboral.

2.9.1.3. Número de efectivos distribuidos según sexo.

CATEGORÍA LABORAL	TOTAL	SEXO	
		Hombres	Mujeres
TOTAL.....	3.676	595	3.081
Operario de mantenimiento y oficios.....	426	359	67
Operario limpieza.....	3.243	235	3.008
Personal limpieza. Puestos en extranjero.....	7	1	6

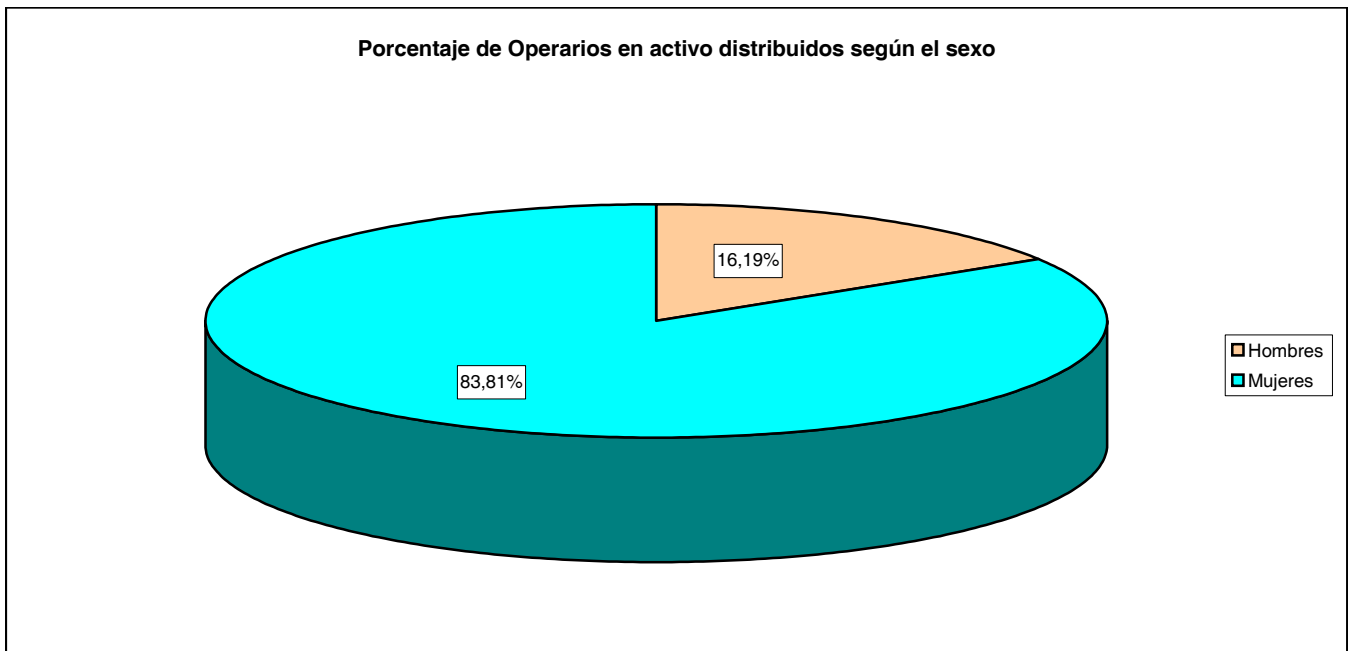

2.9.1. Estudio por la categoría laboral.

2.9.1.4. Número de efectivos distribuidos según la relación con la Administración.

CATEGORÍA LABORAL	TOTAL	LABORAL EVENTUAL	LABORAL FIJO	LABORAL INTERINO	LABORAL SENTENCIA
TOTAL.....	3.676	27	2.452	1.110	87
Operario de mantenimiento y oficios.....	426	8	401	13	4
Operario limpieza.....	3.243	18	2.047	1.095	83
Personal limpieza. Puestos en extranjero.....	7	1	4	2	-

3. TRABAJADORES EN EXCEDENCIA

3. Trabajadores en excedencia.

3.1. Resumen por grupos profesionales.

3.1.1. Estudio por tipo de excedencia.

3.1.1.1. Número de efectivos distribuidos según el grupo profesional.

TIPO DE EXCEDENCIA	TOTAL	TITU- LADOS SUP.	TITU- LADOS MEDIOS	TÉC- NICOS SUP.	TÉC- NICOS	OFICIA- LES	AUXI- LIARES	AYUD. Y ORDE- NANZAS	OPERA- RIOS	NO CONSTA
TOTAL	2.458	205	441	96	454	446	363	151	138	164
Voluntaria. Prórroga.....	45	2	2	2	16	13	3	3	2	2
Voluntaria. Interés particular.....	160	12	9	5	46	25	28	17	18	-
Voluntaria. Agrupación familiar.....	10	-	-	-	2	4	3	-	1	-
Voluntaria. Incompatibilidad.....	1.135	130	290	36	125	189	153	55	40	117
Voluntaria.....	940	44	103	48	235	192	150	65	58	45
Forzosa. Cargo público o sindical.....	22	-	1	3	10	4	2	2	-	-
Por cuidado hijos (2 y 3 años).....	10	1	2	-	1	-	3	2	1	-
Por cuidado hijos (1 año).....	52	4	13	1	2	3	14	4	11	-
Incentivada por cierre.....	18	2	-	1	7	5	2	-	1	-
Por conyuge, ascendiente, descendiente (1,2,3 años).....	66	10	21	-	10	11	5	3	6	-

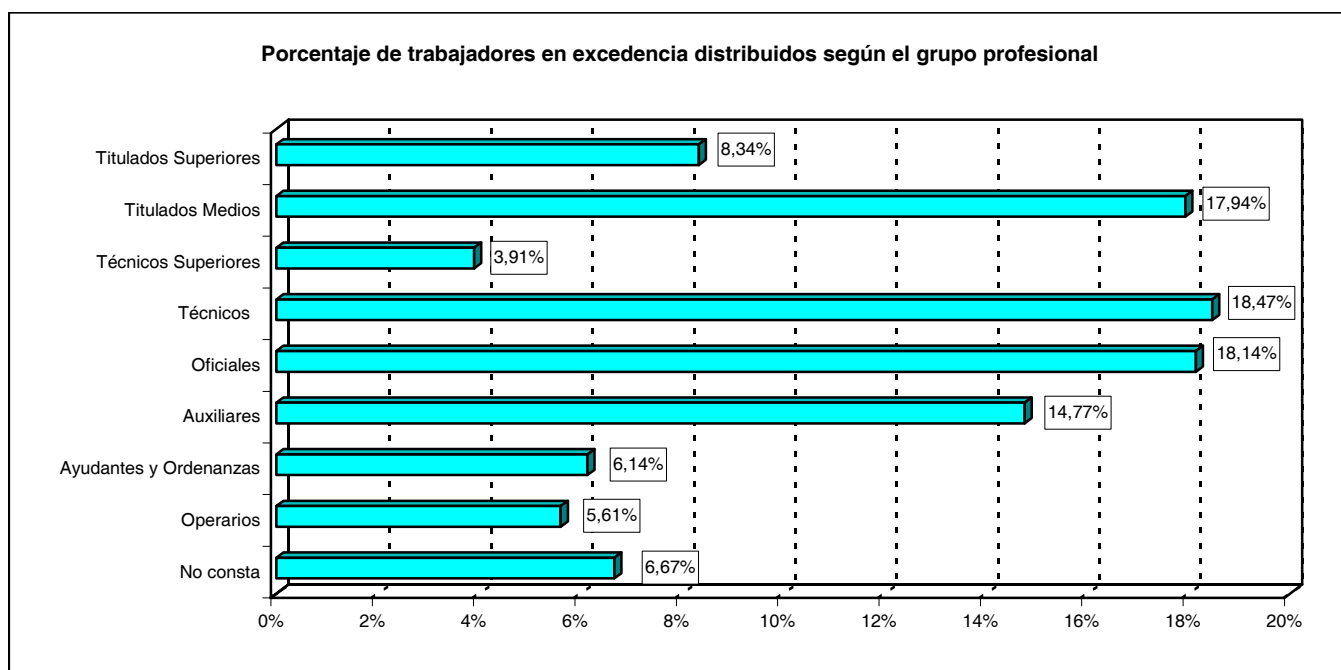

3.1.1. Estudio por tipo de excedencia.

3.1.1.2. Número de efectivos distribuidos según la edad.

TIPO DE EXCEDENCIA	TOTAL	EDAD									
		De 18 a 23	De 24 a 29	De 30 a 35	De 36 a 41	De 42 a 47	De 48 a 53	De 54 a 59	De 60 a 65	Mayor de 65	No consta
TOTAL	2.458	0	15	197	654	853	419	177	88	14	41
Voluntaria. Prórroga.....	45	-	-	-	8	25	10	2	-	-	-
Voluntaria. Interés particular.....	160	-	4	34	46	40	22	8	5	-	1
Voluntaria. Agrupación familiar.....	10	-	-	-	2	7	-	-	1	-	-
Voluntaria. Incompatibilidad.....	1.135	-	7	82	325	388	171	97	45	7	13
Voluntaria.....	940	-	3	48	229	342	191	60	34	6	27
Forzosa. Cargo público o sindical.....	22	-	-	-	3	11	3	3	2	-	-
Por cuidado hijos (2 y 3 años).....	10	-	-	1	5	4	-	-	-	-	-
Por cuidado hijos (1 año).....	52	-	1	19	27	5	-	-	-	-	-
Incentivada por cierre.....	18	-	-	-	1	7	7	2	-	1	-
Por conyuge, ascendiente, descendiente (1,2,3 años).....	66	-	-	13	8	24	15	5	1	-	-

Porcentaje de trabajadores en excedencia distribuidos según el grupo profesional

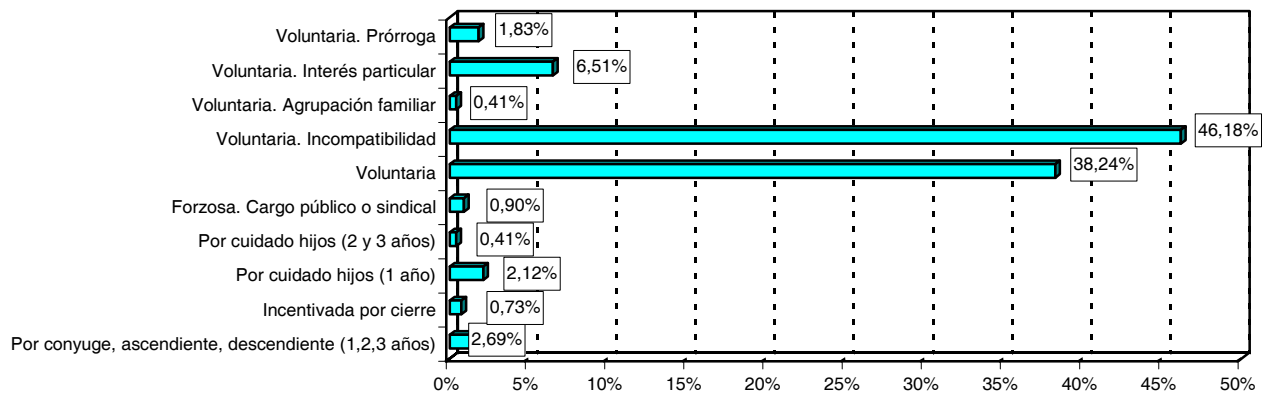

3.1.1. Estudio por tipo de excedencia.

3.1.1.3. Número de efectivos distribuidos según sexo.

TIPO DE EXCEDENCIA	TOTAL	SEXO	
		Hombres	Mujeres
TOTAL	2.458	1.256	1.202
Voluntaria. Prórroga.....	45	27	18
Voluntaria. Interés particular.....	160	101	59
Voluntaria. Agrupación familiar.....	10	2	8
Voluntaria. Incompatibilidad.....	1.135	514	621
Voluntaria.....	940	551	389
Forzosa. Cargo público o sindical.....	22	18	4
Por cuidado hijos (2 y 3 años).....	10	2	8
Por cuidado hijos (1 año).....	52	10	42
Incentivada por cierre.....	18	11	7
Por conyuge, ascendiente, descendiente (1,2,3 año).....	66	20	46

3.1.1. Estudio por tipo de excedencia.

3.1.1.4. Número de efectivos distribuidos según la relación con la Administración.

TIPO DE EXCEDENCIA	TOTAL	LABORAL EVENTUAL	LABORAL FIJO	LABORAL INTERINO	LABORAL SENTENCIA
TOTAL	2.458	5	2.391	35	27
Voluntaria. Prórroga.....	45	-	45	-	-
Voluntaria. Interés particular.....	160	-	154	3	3
Voluntaria. Agrupación familiar.....	10	1	9	-	-
Voluntaria. Incompatibilidad.....	1.135	1	1.112	10	12
Voluntaria.....	940	1	928	1	10
Forzosa. Cargo público o sindical.....	22	-	22	-	-
Por cuidado hijos (2 y 3 años).....	10	-	9	1	-
Por cuidado hijos (1 año).....	52	1	37	12	2
Incentivada por cierre.....	18	-	18	-	-
Por conyuge, ascendiente, descendiente (1,2,3 año).....	66	1	57	8	-

4. TRABAJADORES CON SUSPENSIÓN DE CONTRATO

4. Trabajadores con suspensión de contrato.

4.1. Resumen por grupos profesionales.

4.1.1. Estudio por tipo de suspensión.

4.1.1.1. Número de efectivos distribuidos según el grupo profesional.

TIPO DE SUSPENSIÓN	TOTAL	TITU- LADOS SUP.	TITU- LADOS MEDIOS	TÉC- NICOS SUP.	TÉC- NICOS	OFICIA- LES	AUXI- LIARES	AYUD. Y ORDE- NANZAS	OPERA- RIOS
TOTAL	71	4	4	4	16	16	8	10	9
Suspensión contrato-prestación sv. temp. O.inter.....	6	2	1	-	1	2	-	-	-
Suspensión contrato-nombramiento f. práctic. art.55.....	6	1	1	-	-	1	1	2	-
Susp. contrato-incapac. permanente total reserva.....	16	1	1	-	5	2	-	4	3
Susp. contrato-incapac. permanente absol. Reserva.....	42	-	1	4	10	11	6	4	6
Susp. contrato privación preventiva libertad.....	1	-	-	-	-	-	1	-	-

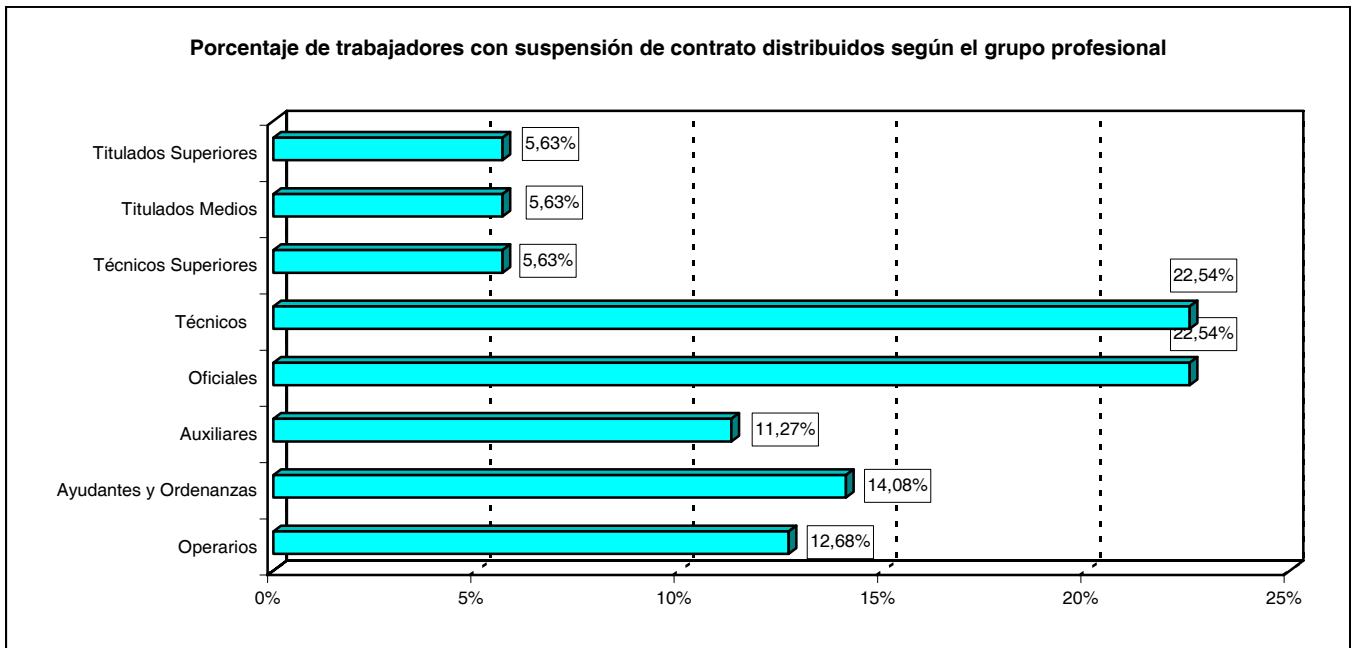

4.1.1. Estudio por tipo de suspensión.

4.1.1.2. Número de efectivos distribuidos según la edad.

TIPO DE SUSPENSIÓN	TOTAL	EDAD								
		De 18 a 23	De 24 a 29	De 30 a 35	De 36 a 41	De 42 a 47	De 48 a 53	De 54 a 59	De 60 a 65	Mayor de 65
TOTAL	71	0	1	5	12	19	11	16	7	0
Susp. contrato-prest. sv. temp. O. inter.....	6	-	-	1	3	1	1	-	-	-
Susp. contr.-nombram. f. práctic. art.55.....	6	-	1	3	-	2	-	-	-	-
Susp. contr.-incap. perman. total reserva.....	16	-	-	-	4	5	3	2	2	-
Susp. Contr.-incap. Perman. absol. reserva.....	42	-	-	1	4	11	7	14	5	-
Susp. contrato privación preventiva libertad.....	1	-	-	-	1	-	-	-	-	-

4.1.1. Estudio por tipo de suspensión.

4.1.1.3. Número de efectivos distribuidos según sexo.

TIPO DE SUSPENSIÓN	TOTAL	SEXO	
		Hombres	Mujeres
TOTAL	71	50	21
Susp. contrato-prest. sv. temp. O. inter.....	6	4	2
Susp. contr.-nombram. f. práctic. art.55.....	6	2	4
Susp. contr.-incap. perman. total reserva.....	16	9	7
Susp. Contr.-incap. Perman. absol. reserva.....	42	34	8
Susp. contrato privación preventiva libertad.....	1	1	-

4.1.1. Estudio por tipo de suspensión.

4.1.1.4. Número de efectivos distribuidos según la relación con la Administración.

TIPO DE SUSPENSIÓN	TOTAL	LABORAL EVENTUAL	LABORAL FIJO	LABORAL INTERINO	LABORAL SENTENCIA
TOTAL	71	0	63	7	1
Susp. contrato-prest. sv. temp. O. inter.....	6	-	4	1	1
Susp. contr.-nombram. f. práctic. art.55.....	6	-	3	3	-
Susp. contr.-incap. perman. total reserva.....	16	-	15	1	-
Susp. Contr.-incap. Perman. absol. reserva.....	42	-	40	2	-
Susp. contrato privación preventiva libertad.....	1	-	1	-	-

5. BAJAS PRODUCIDAS DURANTE EL AÑO

5. Bajas producidas durante el año.

5.1. Resumen general.

5.1.1. Estudio por el tipo de baja.

5.1.1.1. Número de efectivos dados de baja según el grupo profesional.

GRUPO PROFESIONAL	TOTAL	DEFINITIVA	TEMPORAL
TOTAL	2.870	840	2.030
Titulados Superiores.....	60	12	48
Titulados Medios.....	303	67	236
Técnicos Superiores.....	132	82	50
Técnicos.....	656	298	358
Oficiales.....	569	132	437
Auxiliares.....	212	44	168
Ayudantes y Ordenanzas.....	398	69	329
Operarios.....	540	136	404

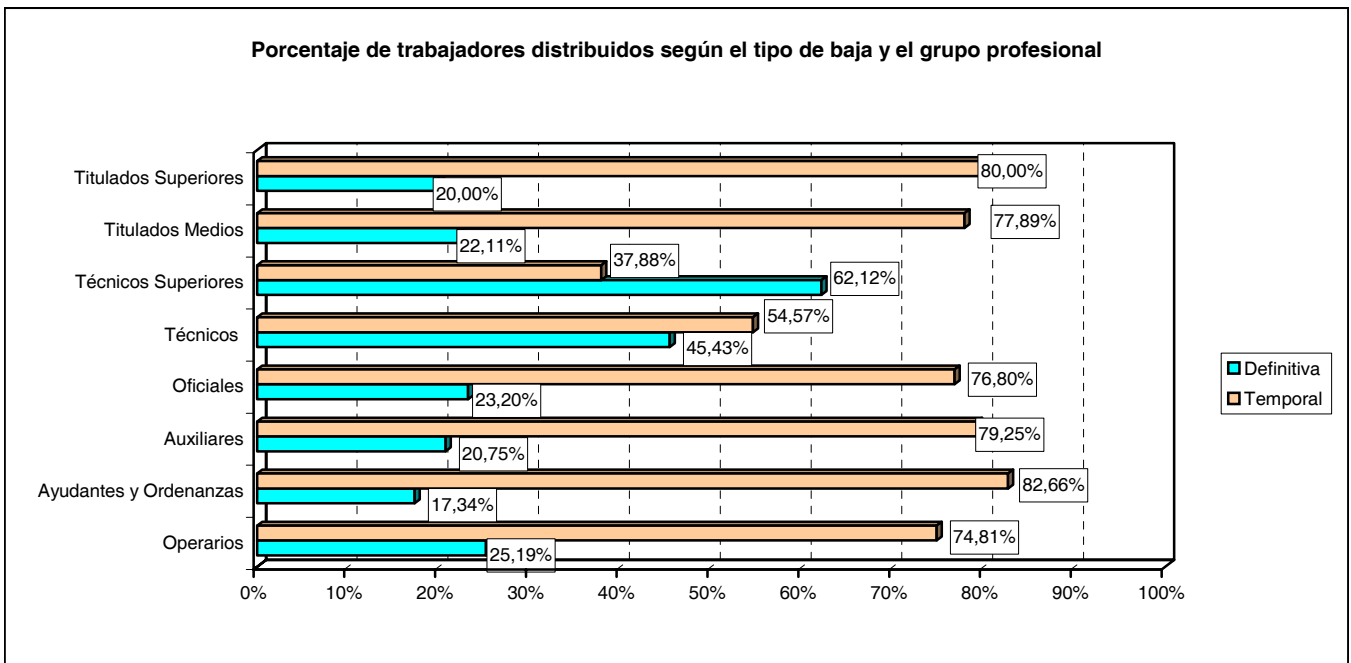

5.1.1. Estudio por el tipo de baja.

5.1.1.2. Número de efectivos dados de baja según el destino.

DESTINO	TOTAL	DEFINITIVA	TEMPORAL
TOTAL	2.870	840	2.030
Ministro.....	5	1	4
Estado Mayor de la Defensa.....	5	1	4
Secretaría de Estado.....	65	26	39
Subsecretaría.....	1.145	175	970
Ejército de Tierra.....	787	221	566
Armada.....	257	118	139
Ejército del Aire.....	320	149	171
Unidades ajenas al MINISDEF.....	3	-	3
Organismo Autónomos:			
INTA.....	43	10	33
ISFAS.....	15	8	7
INVIFAS.....	7	3	4
Gerencia de Infraestructura.....	0	-	-
Canal de Experiencias Hidrodinámicas.....	0	-	-
Servicio Militar de Construcciones.....	0	-	-
Fondo Explotación Servicio Cría Caballar y Remonta.....	7	2	5
No consta.....	211	126	85

5.1.1. Estudio por el tipo de baja.

5.1.1.3. Número de efectivos dados de baja según el sexo.

SEXO	TOTAL	DEFINITIVA	TEMPORAL
TOTAL	2.870	840	2.030
Hombre.....	1.200	507	693
Mujer.....	1.670	333	1.337

5.1.1. Estudio por el tipo de baja.

5.1.1.4. Número de efectivos dados de baja según la Comunidad Autónoma.

COMUNIDAD AUTÓNOMA	TOTAL	DEFINITIVA	TEMPORAL
TOTAL	2.870	840	2.030
Andalucía.....	393	132	261
Aragón.....	221	36	185
Asturias (Principado de).....	2	1	1
Baleares (Islas).....	17	12	5
Canarias.....	44	18	26
Cantabria.....	12	1	11
Castilla y León.....	65	24	41
Castilla-La Mancha.....	56	25	31
Cataluña.....	40	15	25
Ceuta.....	80	14	66
Comunidad Valenciana.....	198	31	167
Extremadura.....	20	5	15
Galicia.....	141	42	99
Madrid (Comunidad de).....	1.106	287	819
Melilla.....	34	6	28
Murcia (Región de).....	200	52	148
Navarra (Comunidad Foral de).....	1	-	1
País Vasco.....	18	8	10
Rioja (La).....	1	-	1
Extranjero.....	4	1	3
No consta.....	217	130	87

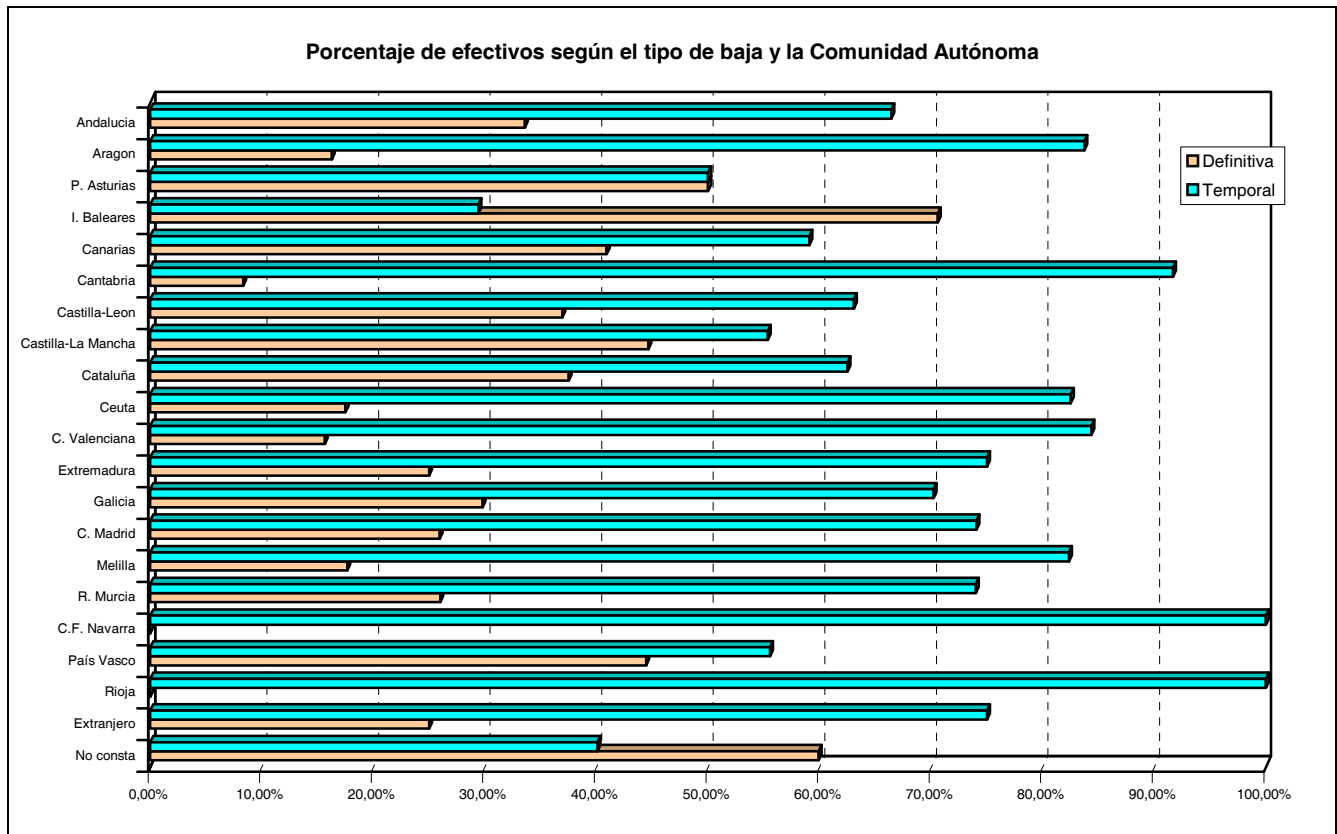

5.1.1. Estudio por el tipo de baja.

5.1.1.5. Número de efectivos dados de baja según la provincia.

PROVINCIA	TOTAL	DEFINITIVA	TEMPORAL
TOTAL.....	2.870	840	2.030
Alava.....	6	3	3
Albacete.....	30	17	13
Alicante.....	3	2	1
Almería.....	4	3	1
Asturias.....	2	1	1
Badajoz.....	17	4	13
Barcelona.....	21	6	15
Burgos.....	20	4	16
Cáceres.....	3	1	2
Cádiz.....	182	57	125
Cantabria.....	12	1	11
Castellón de la Plana.....	13	-	13
Ceuta.....	80	14	66
Ciudad Real.....	4	2	2
Córdoba.....	20	8	12
Coruña, A.....	125	35	90
Girona.....	5	3	2
Granada.....	40	15	25
Guadalajara.....	12	4	8
Guipúzcoa.....	2	-	2
Huesca.....	2	2	-
Illes Balears.....	17	12	5
Jaén.....	1	1	-
León.....	1	-	1
Lleida.....	12	4	8
Madrid.....	1.106	287	819
Málaga.....	40	15	25
Melilla.....	34	6	28
Murcia.....	200	52	148
Navarra.....	1	-	1
Ourense.....	4	1	3
Palencia.....	6	6	-
Palmas, Las.....	25	8	17
Pontevedra.....	12	6	6
Rioja, La.....	1	-	1
Salamanca.....	1	-	1
Santa Cruz de Tenerife.....	19	10	9
Segovia.....	8	3	5
Sevilla.....	106	33	73
Tarragona.....	2	2	-
Toledo.....	10	2	8
Valencia.....	182	29	153
Valladolid.....	29	11	18
Vizcaya.....	10	5	5
Zaragoza.....	219	34	185
Extranjero.....	4	1	3
No consta.....	217	130	87

No hay efectivos ni en Cuenca ni en Zamora.

5.1.1. Estudio por el tipo de baja.

5.1.1.6. Número de efectivos dados de baja según el país.

PAÍS	TOTAL	DEFINITIVA	TEMPORAL
TOTAL	2.870	840	2.030
Corea del Norte.....	1	1	-
España.....	2.649	709	1.940
Estados Unidos.....	1	-	1
Francia.....	1	-	1
Tailandia.....	1	-	1
No consta.....	217	130	87

5.1.1. Estudio por el tipo de baja.

5.1.1.7. Número de efectivos dados de baja según la relación con la Administración.

RELACIÓN CON LA ADMINISTRACIÓN	TOTAL	DEFINITIVA	TEMPORAL
TOTAL	2.870	840	2.030
Laboral Eventual.....	585	4	581
Laboral Fijo.....	972	804	168
Laboral Interino.....	1.307	28	1.279
Laboral indefinido Sentencia.....	6	4	2

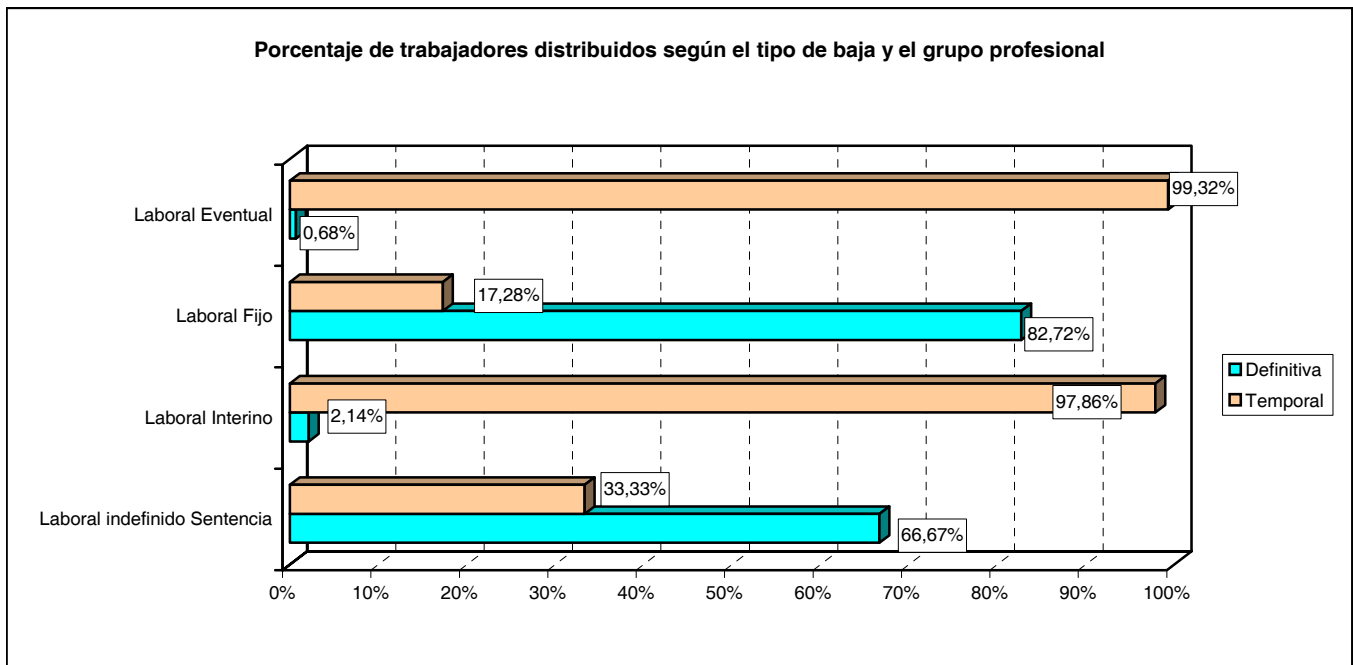

5.1.1. Estudio por el tipo de baja.

5.1.1.8. Número de efectivos dados de baja según el tipo de contrato.

TIPO DE CONTRATO	TOTAL	DEFINITIVA	TEMPORAL
TOTAL	2.870	840	2.030
Personal laboral consideración de fijo.....	14	11	3
C. temp.-eventual igual o menor 15 días.....	210	-	210
C. temp.-obra o serv. determ. (RD 2546/95).....	65	-	65
C. temp.-eventual circunst. prod. (L 11/95).....	310	4	306
C. temp.-c. substituc. jubilac. antic.(L 2/91).....	223	4	219
C. temp.-interino en sustitución (I11/94).....	1.005	4	1.001
C. temp.-interino por vacante (RD.2205).....	69	20	49
C. temp. interino sustitución a t. Parcial.....	10	-	10
C. indef.-contr. tiempo indefinido(RD 2205).....	957	792	165
C. indef-contr. t. parcial por t. indef.....	1	1	-
C. indef-indefinido por sentencia.....	6	4	2

5.1.2. Estudio de las bajas definitivas.

5.1.2.1. Número de efectivos dados de baja definitivamente según el grupo profesional.

BAJA DEFINITIVA	TOTAL	TITU- LADOS SUP.	TITU- LADOS MEDIOS	TÉCNICOS SUP.	TÉCNICOS	OFICIALES	AUXI- LIARES	AYUD. Y ORDE- NANZAS	OPERA- RIOS
TOTAL.....	840	12	67	82	298	132	44	69	136
Fallecimiento.....	53	1	10	4	16	10	2	8	2
Baja por funcionarización.....	3	-	-	-	2	-	-	-	1
Jubilación Anticipada.....	88	-	2	4	44	11	1	7	19
Jubilación Especial.....	320	-	9	50	132	50	19	23	37
Jubilación Forzosa.....	152	4	10	13	42	26	9	14	34
Recolocado otros Minist./Admón.....	6	-	-	1	1	-	1	-	3
Recolocado en CC.AA.....	49	5	27	-	3	14	-	-	-
Incapacidad perm. total profesión.....	91	-	1	7	33	10	5	5	30
Incapacidad perm. abs. todo trabajo....	76	2	7	3	25	11	7	12	9
Incapacidad Gran Invalidez.....	2	-	1	-	-	-	-	-	1

Porcentaje de trabajadores dados de baja definitivamente según el tipo de baja

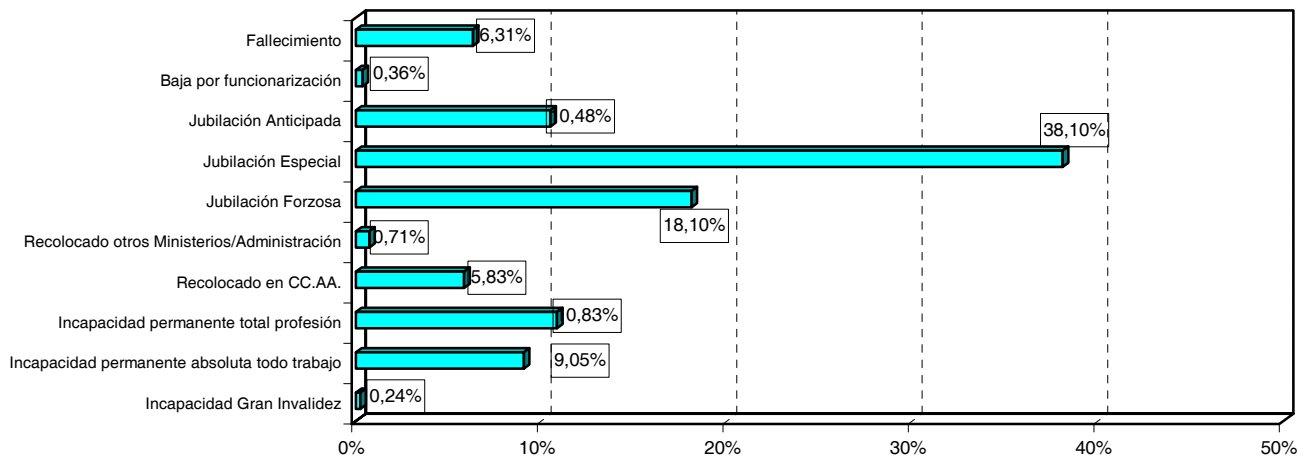

Porcentaje de trabajadores dados de baja definitivamente según el grupo profesional

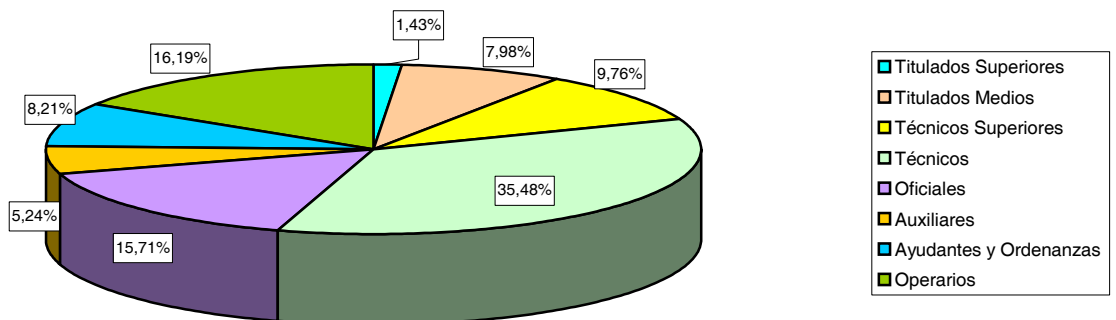

5.1.2. Estudio de las bajas definitivas.

5.1.2.2. Número de efectivos dados de baja definitivamente según la situación administrativa.

BAJA DEFINITIVA	TOTAL	ACTIVO	SUSPENSO CONTRATO	EXCEDENCIA
TOTAL.....	840	823	12	5
Fallecimiento.....	53	52	-	1
Baja por funcionarización.....	3	3	-	-
Jubilación Anticipada.....	88	87	-	1
Jubilación Especial.....	320	320	-	-
Jubilación Forzosa.....	152	149	1	2
Recolocado otros Ministerios/Administración.....	6	6	-	-
Recolocado en CC.AA.....	49	49	-	-
Incapacidad permanente total profesión.....	91	86	4	1
Incapacidad permanente absoluta todo trabajo.....	76	69	7	-
Incapacidad Gran Invalidez.....	2	2	-	-

5.1.2. Estudio de las bajas definitivas.

5.1.2.3. Número de efectivos dados de baja definitivamente según la relación con la Administración.

BAJA DEFINITIVA	TOTAL	LABORAL EVENTUAL	LABORAL FIJO	LABORAL INTERINO	LABORAL SENTENCIA
TOTAL.....	840	4	804	28	4
Fallecimiento.....	53	-	48	4	1
Baja por funcionarización.....	3	-	2	1	-
Jubilación Anticipada.....	88	-	87	1	-
Jubilación Especial.....	320	-	317	3	-
Jubilación Forzosa.....	152	3	139	9	1
Recolocado otros Ministerios/Administración.....	6	-	6	-	-
Recolocado en CC.AA.....	49	-	49	-	-
Incapacidad permanente total profesión.....	91	-	83	6	2
Incapacidad permanente absoluta todo trabajo.....	76	1	71	4	-
Incapacidad Gran Invalidez.....	2	-	2	-	-

Porcentaje de trabajadores dados de baja definitivamente según la relación con la Administración

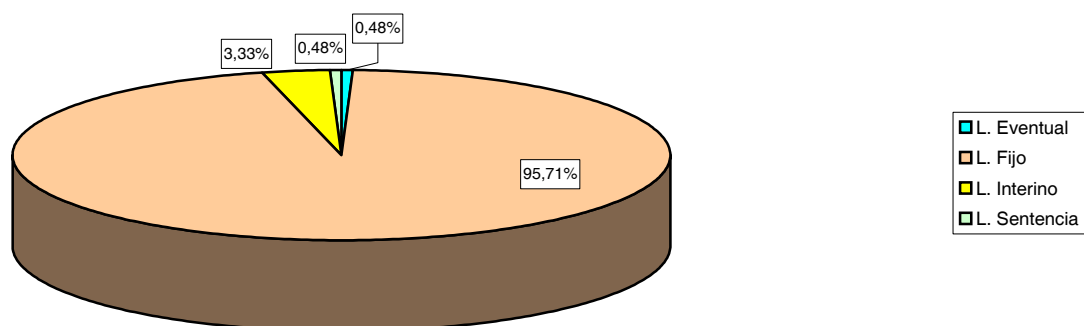

5.1.2. Estudio de las bajas definitivas.

5.1.2.4. Número de efectivos dados de baja definitivamente según el destino.

BAJA DEFINITIVA	TOTAL	UNIDAD DEPEND. DIRECT. MINISTRO	ESTADO MAYOR DE LA DEFENSA	SECRETARÍA DE ESTADO	SUBSE- CRETA- RÍA	E. TIERRA	ARMADA	E. AIRE	UNIDADES AJENAS AL MINISDEF	OO.AA.	NO CONSTA
TOTAL	840	1	1	26	175	221	118	149	0	23	126
Fallecimiento.....	53	-	-	2	17	9	6	8	-	4	7
Baja por funcionarización.....	3	-	-	-	2	-	-	1	-	-	-
Jubilación Anticipada.....	88	-	-	-	23	30	4	17	-	-	14
Jubilación Especial.....	320	-	-	21	59	80	39	86	-	11	24
Jubilación Forzosa.....	152	1	1	2	37	40	40	19	-	2	10
Recoloc. otr. Minist./Admón..	6	-	-	-	-	6	-	-	-	-	-
Recolocado en CC.AA.....	49	-	-	-	-	-	-	-	-	-	49
Incapac. perman. total prof...	91	-	-	1	16	32	16	13	-	2	11
Incap. perm.absol. todo trab.	76	-	-	-	21	24	13	5	-	3	10
Incapacidad Gran Invalidez..	2	-	-	-	-	-	-	-	-	1	1

5.1.2. Estudio de las bajas definitivas.

5.1.2.5. Número de efectivos dados de baja definitivamente según el sexo.

BAJA DEFINITIVA	TOTAL	HOMBRES	MUJERES
TOTAL	840	507	333
Fallecimiento.....	53	42	11
Baja por funcionarización.....	3	2	1
Jubilación Anticipada.....	88	54	34
Jubilación Especial.....	320	226	94
Jubilación Forzosa.....	152	74	78
Recolocado otros Ministerios/Administración.....	6	2	4
Recolocado en CC.AA.....	49	12	37
Incapacidad permanente total profesión.....	91	45	46
Incapacidad permanente absoluta todo trabajo.....	76	50	26
Incapacidad Gran Invalidez.....	2	-	2

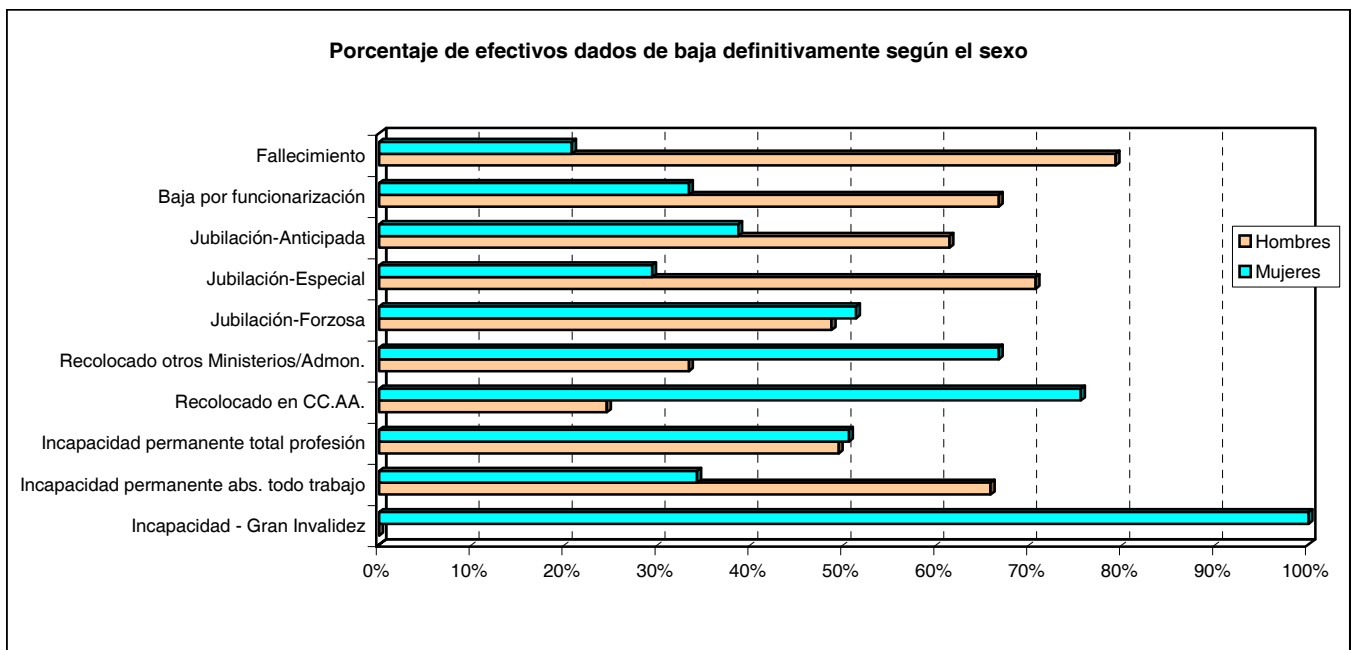

5.1.2. Estudio de las bajas definitivas.

5.1.2.6. Número de efectivos dados de baja definitivamente según la edad.

BAJA DEFINITIVA	TOTAL	De 18 a 23	De 24 a 29	De 30 a 35	De 36 a 41	De 42 a 47	De 48 a 53	De 54 a 59	De 60 a 65	Mayor de 65
TOTAL.....	840	0	2	14	43	38	51	70	611	11
Fallecimiento.....	53	-	-	1	6	8	11	12	14	1
Baja por funcionarización.....	3	-	1	1	-	-	-	-	1	-
Jubilación Anticipada.....	88	-	-	-	-	-	-	-	88	-
Jubilación Especial.....	320	-	-	-	1	-	-	1	318	-
Jubilación Forzosa.....	152	-	-	-	-	-	-	-	143	9
Recolocado otros Ministerios/Admón.....	6	-	-	-	1	2	2	1	-	-
Recolocado en CC.AA.....	49	-	1	11	22	10	4	-	1	-
Incapacidad permanente total profesión.....	91	-	-	-	6	9	17	36	23	-
Incapacidad permanente absoluta todo trab.....	76	-	-	1	7	9	16	20	22	1
Incapacidad Gran Invalidez.....	2	-	-	-	-	-	1	-	1	-

5.1.3. Estudio de las bajas temporales.

5.1.3.1. Número de efectivos dados de baja temporalmente según el grupo profesional.

BAJA TEMPORAL	TOTAL	TITU- LADOS SUP.	TITU- LADOS MEDIOS	TÉCNICOS SUP.	TÉCNICOS	OFICIALES	AUXI- LIARES	AYUD. Y ORDE- NANZAS	OPERA- RIOS
TOTAL	2.030	48	236	50	358	437	168	329	404
Cumplimiento cláusula resolutoria.....	1.703	29	198	43	296	401	130	275	331
Promoción otros Minist./Admón.....	98	-	-	-	13	3	17	20	45
Concurso traslado otros Min.....	54	2	-	1	14	6	12	14	5
Rescisión voluntaria de contrato.....	175	17	38	6	35	27	9	20	23

Porcentaje de trabajadores dados de baja temporalmente según el tipo de baja

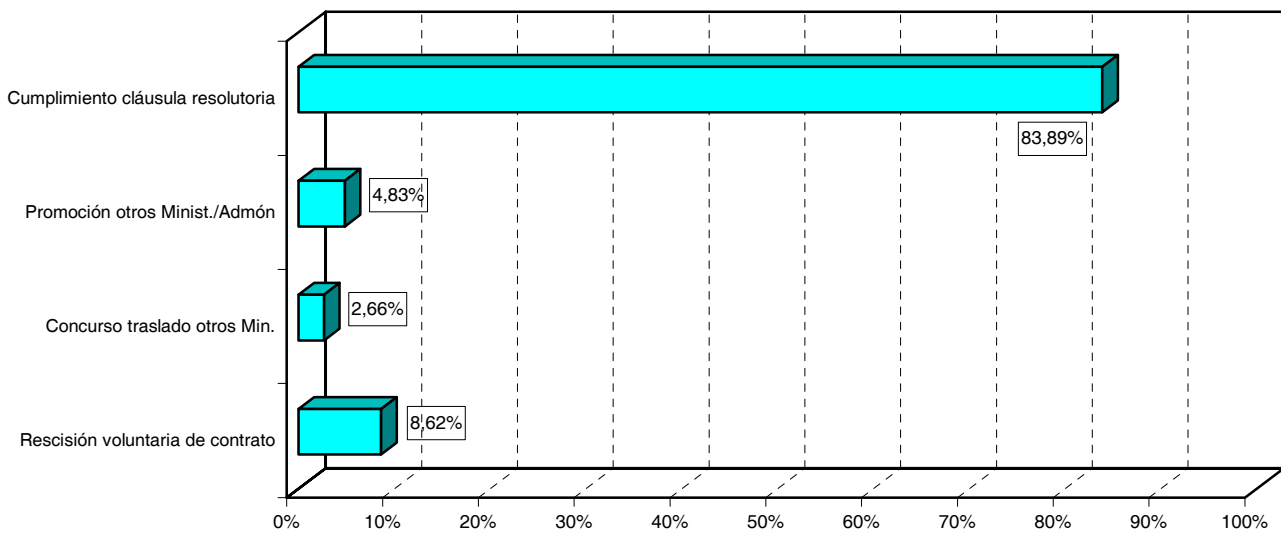

Porcentaje de trabajadores dados de baja temporalmente según el grupo profesional

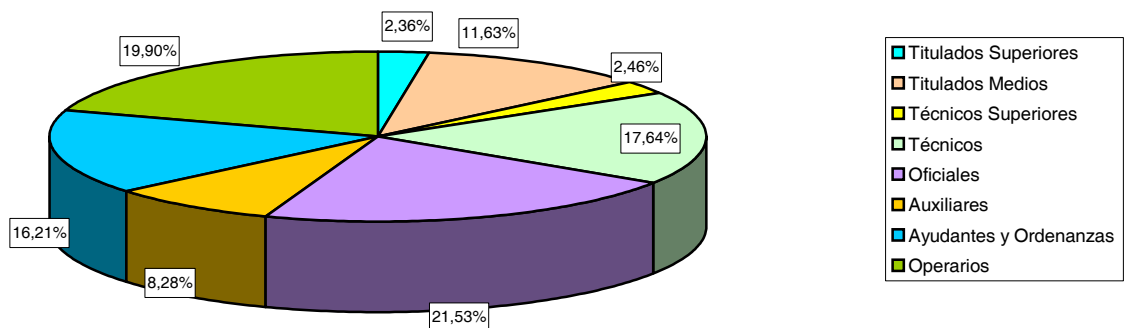

5.1.3. Estudio de las bajas temporales.

5.1.3.2. Número de efectivos dados de baja temporalmente según la situación administrativa.

BAJA TEMPORAL	TOTAL	ACTIVO	SUSPENSO CONTRATO	EXCEDENCIA
TOTAL	2.030	2.023	0	7
Cumplimiento cláusula resolutoria.....	1.703	1.697	-	6
Promoción otros Minist./Admón.....	98	98	-	-
Concurso traslado otros Min.....	54	54	-	-
Rescisión voluntaria de contrato.....	175	174	-	1

5.1.3. Estudio de las bajas temporales.

5.1.3.3. Número de efectivos dados de baja temporalmente según la relación con la Administración.

BAJA TEMPORAL	TOTAL	LABORAL EVENTUAL	LABORAL FIJO	LABORAL INTERINO	LABORAL SENTENCIA
TOTAL	2.030	581	168	1.279	2
Cumplimiento cláusula resolutoria.....	1.703	549	8	1.144	2
Promoción otros Minist./Admón.....	98	-	98	-	-
Concurso traslado otros Min.....	54	-	54	-	-
Rescisión voluntaria de contrato.....	175	32	8	135	-

Porcentaje de trabajadores dados de baja temporalmente distribuidos según la relación con la Administración

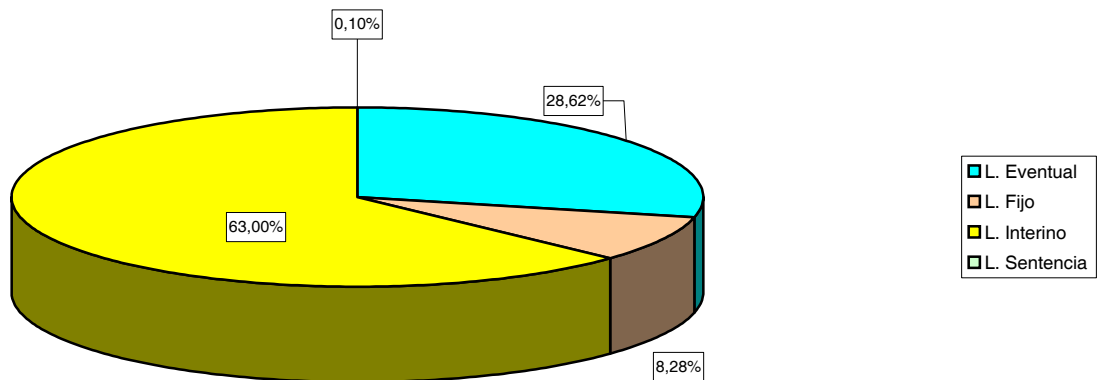

5.1.3. Estudio de las bajas temporales.

5.1.3.4. Número de efectivos dados de baja temporalmente según el destino.

BAJA TEMPORAL	TOTAL	UNIDAD DEPEND. DIRECT. MINISTRO	ESTADO MAYOR DE LA DEFENSA	SECRETARIA DE ESTADO	SUBSECRETARIA	E. TIERRA	ARMADA	E. AIRE	UNIDADES AJENAS AL MINISDEF	OO.AA.	NO CONSTA
TOTAL	2.030	4	4	39	970	566	139	171	3	49	85
Cumplimiento cláus. Resol....	1.703	3	3	25	841	469	120	140	2	31	69
Prom. otros Minist./Admón.....	98	-	1	8	20	40	11	12	1	2	3
Conc. traslado otros Min.....	54	-	-	1	16	21	2	6	-	-	8
Rescisión voluntaria de contr.	175	1	-	5	93	36	6	13	-	16	5

5.1.3. Estudio de las bajas temporales.

5.1.3.5. Número de efectivos dados de baja temporalmente según el sexo.

BAJA TEMPORAL	TOTAL	HOMBRES	MUJERES
TOTAL	2.030	693	1.337
Cumplimiento cláusula resolutoria.....	1.703	527	1.176
Promoción otros Minist./Admón.....	98	51	47
Concurso traslado otros Min.....	54	39	15
Rescisión voluntaria de contrato.....	175	76	99

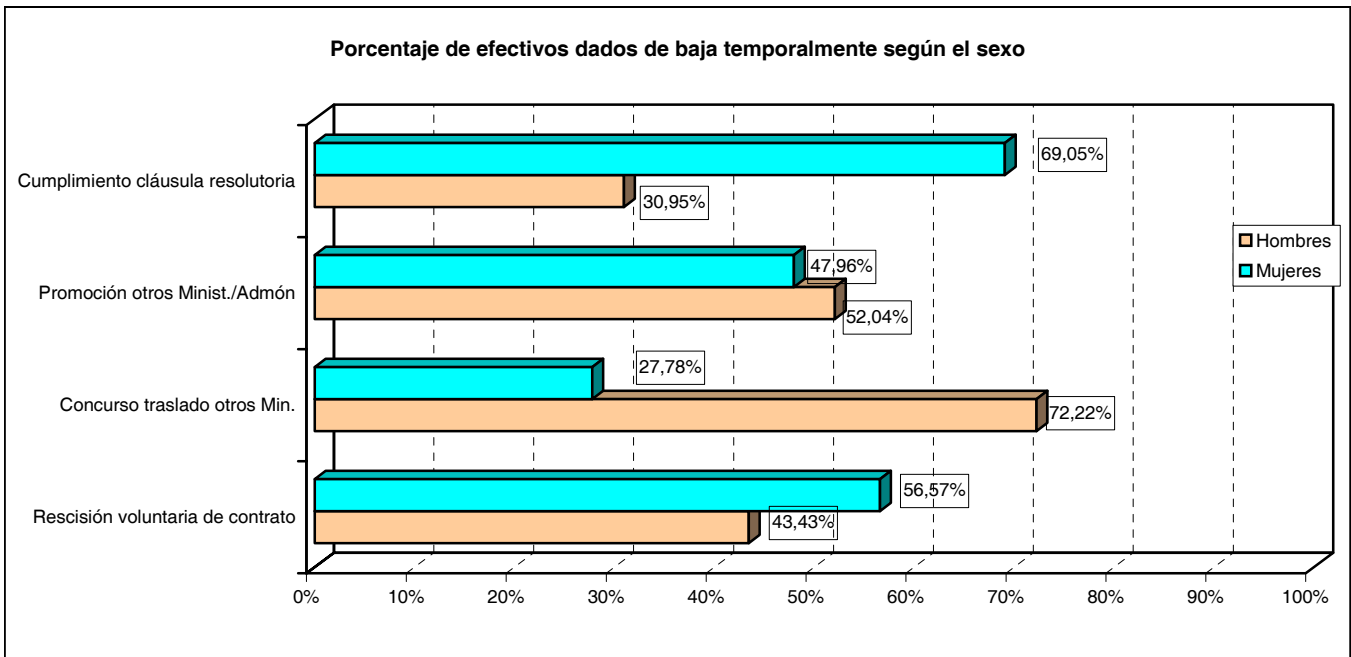

5.1.3. Estudio de las bajas temporales.

5.1.3.6. Número de efectivos dados de baja temporalmente según la edad.

BAJA TEMPORAL	TOTAL	De 18 a 23	De 24 a 29	De 30 a 35	De 36 a 41	De 42 a 47	De 48 a 53	De 54 a 59	De 60 a 65	Mayor de 65	No consta
TOTAL	2.030	118	306	372	384	428	251	117	34	1	19
Cumplimiento cláusula resolutoria.....	1.703	111	258	324	308	349	207	102	26	1	17
Promoción otros Minist./Admón.....	98	-	1	10	32	31	18	4	2	-	-
Concurso traslado otros Min.....	54	-	-	4	8	25	11	5	1	-	-
Rescisión voluntaria de contrato.....	175	7	47	34	36	23	15	6	5	-	2

ÍNDICE DE TABLAS ESTADÍSTICAS

1.- SITUACIONES LABORALES

1.1.- Resumen general

Pág.

1.1.1.- Estudio por el tipo de situación	
1.1.1.1.- Número de efectivos distribuidos según el grupo profesional.....	1-1
1.1.1.2.- Número de efectivos distribuidos según el destino.....	1-2
1.1.1.3.- Número de efectivos distribuidos según el sexo.....	1-2
1.1.1.4.- Número de efectivos distribuidos según la Comunidad Autónoma.....	1-3
1.1.1.5.- Número de efectivos distribuidos según la provincia.....	1-4
1.1.1.6.- Número de efectivos distribuidos según el país.....	1-5
1.1.1.7.- Número de efectivos distribuidos según la relación con la Administración.....	1-6
1.1.1.8.- Número de efectivos distribuidos según el tipo de contrato.....	1-7
1.1.2.- Estudio por el grupo profesional	
1.1.2.1.- Número de efectivos distribuidos según el destino.....	1-8
1.1.2.2.- Número de efectivos distribuidos según la Comunidad Autónoma.....	1-9
1.1.2.3.- Número de efectivos distribuidos según la provincia.....	1-10
1.1.2.4.- Número de efectivos distribuidos según el país.....	1-11
1.1.2.5.- Número de efectivos distribuidos según la relación con la Administración.....	1-12
1.1.2.6.- Número de efectivos distribuidos según el tipo de contrato.....	1-13
1.1.3.- Estudio por la edad	
1.1.3.1.- Número de efectivos distribuidos según el grupo profesional.....	1-14
1.1.3.2.- Número de efectivos distribuidos según el destino.....	1-15
1.1.3.3.- Número de efectivos distribuidos según la Comunidad Autónoma.....	1-16
1.1.3.4.- Número de efectivos distribuidos según la provincia.....	1-17
1.1.3.5.- Número de efectivos distribuidos según el país.....	1-18
1.1.3.6.- Número de efectivos distribuidos según la relación con la Administración.....	1-19
1.1.3.7.- Número de efectivos distribuidos según el tipo de contrato.....	1-20
1.1.4.- Estudio por sexo	
1.1.4.1.- Número de efectivos distribuidos según el grupo profesional.....	1-21
1.1.4.2.- Número de efectivos distribuidos según el destino.....	1-22
1.1.4.3.- Número de efectivos distribuidos según la Comunidad Autónoma.....	1-23
1.1.4.4.- Número de efectivos distribuidos según la provincia.....	1-24
1.1.4.5.- Número de efectivos distribuidos según el país.....	1-25
1.1.4.6.- Número de efectivos distribuidos según la relación con la Administración.....	1-26
1.1.4.7.- Número de efectivos distribuidos según el tipo de contrato.....	1-27

2.- TRABAJADORES EN ACTIVO

2.1.- Grupos profesionales

2.1.1.- Resumen general	
2.1.1.1.- Número de efectivos distribuidos según el destino.....	2-1
2.1.1.2.- Número de efectivos distribuidos según la Comunidad Autónoma.....	2-2
2.1.1.3.- Número de efectivos distribuidos según la provincia.....	2-3
2.1.1.4.- Número de efectivos distribuidos según el país.....	2-4
2.1.1.5.- Número de efectivos distribuidos según la relación con la Administración.....	2-5
2.1.1.6.- Número de efectivos distribuidos según el tipo de contrato.....	2-6

	Pág.
2.1.2.- Estudio por la edad	
2.1.2.1.- Número de efectivos distribuidos según el grupo profesional.....	2-7
2.1.2.2.- Número de efectivos distribuidos según el destino.....	2-8
2.1.2.3.- Número de efectivos distribuidos según la Comunidad Autónoma.....	2-8
2.1.2.4.- Número de efectivos distribuidos según la provincia.....	2-9
2.1.2.5.- Número de efectivos distribuidos según el país.....	2-10
2.1.2.6.- Número de efectivos distribuidos según la relación con la Administración.....	2-11
2.1.2.7.- Número de efectivos distribuidos según el tipo de contrato.....	2-12
2.1.3.- Estudio por sexo	
2.1.3.1.- Número de efectivos distribuidos según el grupo profesional.....	2-13
2.1.3.2.- Número de efectivos distribuidos según el destino.....	2-14
2.1.3.3.- Número de efectivos distribuidos según la Comunidad Autónoma.....	2-15
2.1.3.4.- Número de efectivos distribuidos según la provincia.....	2-16
2.1.3.5.- Número de efectivos distribuidos según el país.....	2-17
2.1.3.6.- Número de efectivos distribuidos según la relación con la Administración.....	2-18
2.1.3.7.- Número de efectivos distribuidos según el tipo de contrato.....	2-19
2.2.- Titulados Superiores	
2.2.1.- Estudio por la categoría laboral	
2.2.1.1.- Número de efectivos distribuidos según el destino.....	2-20
2.2.1.2.- Número de efectivos distribuidos según la edad.....	2-21
2.2.1.3.- Número de efectivos distribuidos según sexo.....	2-22
2.2.1.4.- Número de efectivos distribuidos según la relación con la Administración.....	2-22
2.3.- Titulados Medios	
2.3.1.- Estudio por la categoría laboral	
2.3.1.1.- Número de efectivos distribuidos según el destino.....	2-23
2.3.1.2.- Número de efectivos distribuidos según la edad.....	2-24
2.3.1.3.- Número de efectivos distribuidos según sexo.....	2-25
2.3.1.4.- Número de efectivos distribuidos según la relación con la Administración.....	2-25
2.4.- Técnicos Superiores	
2.4.1.- Estudio por la categoría laboral	
2.4.1.1.- Número de efectivos distribuidos según el destino.....	2-26
2.4.1.2.- Número de efectivos distribuidos según la edad.....	2-27
2.4.1.3.- Número de efectivos distribuidos según sexo.....	2-28
2.4.1.4.- Número de efectivos distribuidos según la relación con la Administración.....	2-29
2.5.- Técnicos	
2.5.1.- Estudio por la categoría laboral	
2.5.1.1.- Número de efectivos distribuidos según el destino.....	2-30
2.5.1.2.- Número de efectivos distribuidos según la edad.....	2-31
2.5.1.3.- Número de efectivos distribuidos según sexo.....	2-32
2.5.1.4.- Número de efectivos distribuidos según la relación con la Administración.....	2-33

	Pág.
2.6.- Oficiales	
2.6.1.- Estudio por la categoría laboral	
2.6.1.1.- Número de efectivos distribuidos según el destino.....	2-34
2.6.1.2.- Número de efectivos distribuidos según la edad.....	2-35
2.6.1.3.- Número de efectivos distribuidos según sexo.....	2-36
2.6.1.4.- Número de efectivos distribuidos según la relación con la Administración.....	2-37
2.7.- Auxiliares	
2.7.1.- Estudio por la categoría laboral	
2.7.1.1.- Número de efectivos distribuidos según el destino.....	2-38
2.7.1.2.- Número de efectivos distribuidos según la edad.....	2-39
2.7.1.3.- Número de efectivos distribuidos según sexo.....	2-40
2.7.1.4.- Número de efectivos distribuidos según la relación con la Administración.....	2-41
2.8.- Ayudantes y Ordenanzas	
2.8.1.- Estudio por la categoría laboral	
2.8.1.1.- Número de efectivos distribuidos según el destino.....	2-42
2.8.1.2.- Número de efectivos distribuidos según la edad.....	2-43
2.8.1.3.- Número de efectivos distribuidos según sexo.....	2-44
2.8.1.4.- Número de efectivos distribuidos la relación con la Administración.....	2-45
2.9.- Operarios	
2.9.1.- Estudio por la categoría laboral	
2.9.1.1.- Número de efectivos distribuidos según el destino.....	2-46
2.9.1.2.- Número de efectivos distribuidos según la edad.....	2-47
2.9.1.3.- Número de efectivos distribuidos según sexo.....	2-48
2.9.1.4.- Número de efectivos distribuidos según la relación con la Administración.....	2-48
3.- TRABAJADORES EN EXCEDENCIA	
3.1.- Resumen por grupos profesionales	
3.1.1.- Estudio por tipo de excedencia	
3.1.1.1.- Número de efectivos distribuidos según el grupo profesional.....	3-1
3.1.1.2.- Número de efectivos distribuidos según la edad.....	3-2
3.1.1.3.- Número de efectivos distribuidos según sexo.....	3-3
3.1.1.4.- Número de efectivos distribuidos según la relación con la Administración.....	3-3
4.- TRABAJADORES CON SUSPENSIÓN DE CONTRATO	
4.1.- Resumen por grupos profesionales	
4.1.1.- Estudio por tipo de suspensión	
4.1.1.1.- Número de efectivos distribuidos según el grupo profesional.....	4-1
4.1.1.2.- Número de efectivos distribuidos según la edad.....	4-1
4.1.1.3.- Número de efectivos distribuidos según sexo.....	4-2
4.1.1.4.- Número de efectivos distribuidos según la relación con la Administración.....	4-2

5.- BAJAS PRODUCIDAS DURANTE EL AÑO

5.1.- Resumen general

5.1.1.- Estudio por el tipo de baja

5.1.1.1.- Número de efectivos dados de baja según el grupo profesional.....	5-1
5.1.1.2.- Número de efectivos dados de baja según el destino.....	5-2
5.1.1.3.- Número de efectivos dados de baja según el sexo.....	5-2
5.1.1.4.- Número de efectivos dados de baja según la Comunidad Autónoma.....	5-3
5.1.1.5.- Número de efectivos dados de baja según la provincia.....	5-4
5.1.1.6.- Número de efectivos dados de baja según el país.....	5-5
5.1.1.7.- Número de efectivos dados de baja según la relación con la Administración.....	5-5
5.1.1.8.- Número de efectivos dados de baja según el tipo de contrato.....	5-6

5.1.2.- Estudio de las bajas definitivas

5.1.2.1.- Número de efectivos dados de baja definitivamente según el grupo profesional.....	5-7
5.1.2.2.- Número de efectivos dados de baja definitivamente según la situación administrativa.....	5-8
5.1.2.3.- Número de efectivos dados de baja definitivamente según la relación con la Administración.....	5-8
5.1.2.4.- Número de efectivos dados de baja definitivamente según el destino.....	5-9
5.1.2.5.- Número de efectivos dados de baja definitivamente según el sexo.....	5-9
5.1.2.6.- Número de efectivos dados de baja definitivamente según la edad.....	5-10

5.1.3.- Estudio de las bajas temporales

5.1.3.1.- Número de efectivos dados de baja temporalmente según el grupo profesional.....	5-11
5.1.3.2.- Número de efectivos dados de baja temporalmente según la situación administrativa.....	5-12
5.1.3.3.- Número de efectivos dados de baja temporalmente según la relación con la Administración.....	5-12
5.1.3.4.- Número de efectivos dados de baja temporalmente según el destino.....	5-13
5.1.3.5.- Número de efectivos dados de baja temporalmente según el sexo.....	5-13
5.1.3.6.- Número de efectivos dados de baja temporalmente según la edad.....	5-14

ÍNDICE DE GRÁFICOS

1.- SITUACIONES LABORALES

1.1.- Resumen general	Pág.
Porcentaje de trabajadores distribuidos:	
1.1.1.1. Según el grupo profesional.....	1-1
1.1.1.4. Por Comunidades Autónomas.....	1-3
1.1.1.7. Según la relación con la Administración.....	1-6
1.1.2.5. Según la relación con la Administración y el grupo profesional.....	1-12
1.1.3.1. Por intervalos de edad.....	1-14
1.1.3.6. Según la relación con la Administración y la edad.....	1-19
1.1.4.1. Según el sexo y el grupo profesional.....	1-21
1.1.4.3. Según el sexo.....	1-23
1.1.4.6. Según la relación con la Administración y el sexo.....	1-26

2.- TRABAJADORES EN ACTIVO

2.1.- Grupos profesionales	
Porcentaje de trabajadores en activo distribuidos:	
2.1.1.1. Según el grupo profesional.....	2-1
2.1.1.2. Por Comunidades Autónomas.....	2-2
2.1.1.5. Según la relación con la Administración.....	2-5
2.1.2.1. Por intervalos de edad.....	2-7
2.1.2.6. Según la relación con la Administración y la edad.....	2-11
2.1.3.1. Según el sexo y el grupo profesional.....	2-13
2.1.3.3. Según el sexo.....	2-15
2.1.3.6. Según la relación con la Administración y el sexo.....	2-18
2.2.- Titulados Superiores	
Porcentaje de Titulares Superiores en activo distribuidos:	
2.2.1.1. Según la categoría laboral.....	2-20
2.2.1.2. Por intervalos de edad.....	2-21
2.2.1.3. Según el sexo.....	2-22
2.3.- Titulados Medios	
Porcentaje de Titulados Medios en activo distribuidos:	
2.3.1.1. Según la categoría laboral.....	2-23
2.3.1.2. Por intervalos de edad.....	2-24
2.3.1.3. Según el sexo.....	2-25
2.4.- Técnicos Superiores	
Porcentaje de Técnicos Superiores en activo distribuidos:	
2.4.1.1. Según la categoría laboral.....	2-26
2.4.1.2. Por intervalos de edad.....	2-27
2.4.1.3. Según el sexo.....	2-28

2.5.- Técnicos

Porcentaje de Técnicos en activo distribuidos:

2.5.1.1. Según la categoría laboral.....	2-30
2.5.1.2. Por intervalos de edad.....	2-31
2.5.1.3. Según el sexo.....	2-32

2.6.- Oficiales

Porcentaje de Oficiales en activo distribuidos:

2.6.1.1. Según la categoría laboral.....	2-34
2.6.1.2. Por intervalos de edad.....	2-35
2.6.1.3. Según el sexo.....	2-36

2.7.- Auxiliares

Porcentaje de Auxiliares en activo distribuidos:

2.7.1.1. Según la categoría laboral.....	2-38
2.7.1.2. Por intervalos de edad.....	2-39
2.7.1.3. Según el sexo.....	2-40

2.8.- Ayudantes y Ordenanzas

Porcentaje de Ayudantes y Ordenanzas en activo distribuidos:

2.8.1.1. Según la categoría laboral.....	2-42
2.8.1.2. Por intervalos de edad.....	2-43
2.8.1.3. Según el sexo.....	2-44

2.9.- Operarios

Porcentaje de Operarios en activo distribuidos:

2.9.1.1. Según la categoría laboral.....	2-46
2.9.1.2. Por intervalos de edad.....	2-47
2.9.1.3. Según el sexo.....	2-48

3.- TRABAJADORES EN EXCEDENCIA

3.1.- Resumen por grupos profesionales

Porcentaje de trabajadores en excedencia:

3.1.1.1. Según el grupo profesional.....	3-1
--	-----

4.- TRABAJADORES CON SUSPENSIÓN DE CONTRATO

4.1.- Resumen por grupos profesionales

Porcentaje de trabajadores con suspensión de contrato:

4.1.1.1. Según el grupo profesional.....	4-1
--	-----

5.- BAJAS PRODUCIDAS DURANTE EL AÑO**5.1.- Resumen general**

Porcentaje de trabajadores distribuidos:

5.1.1.1. Según el tipo de baja y el grupo profesional.....	5-1
5.1.1.4. Según el tipo de baja y la Comunidad Autónoma.....	5-3
5.1.1.7. Según el tipo de baja y la relación con la Administración.....	5-5
5.1.2.1. Bajas definitivas según el tipo de baja.....	5-7
5.1.2.1. Bajas definitivas según el grupo profesional.....	5-7
5.1.2.3. Bajas definitivas según la relación con la Administración.....	5-8
5.1.2.5. Bajas definitivas según el sexo.....	5-9
5.1.3.1. Bajas temporales según el tipo de baja.....	5-11
5.1.3.1. Bajas temporales según el grupo profesional.....	5-11
5.1.3.3. Bajas temporales según la relación con la Administración.....	5-12
5.1.3.5. Bajas temporales según el sexo.....	5-13



**MINISTERIO
DE DEFENSA**

SECRETARÍA GENERAL TÉCNICA

CENTRO DE PUBLICACIONES

Colección PLANESTADEF