

MINISTERIO DE DEFENSA
Secretaría General Técnica
Unidad de Estadística

Estadística del Personal Civil Laboral al servicio de la Administración Militar

Año 2009

Avance Anuario Estadístico Militar. Año 2009



SECRETARÍA GENERAL TÉCNICA
CENTRO DE PUBLICACIONES

CATÁLOGO GENERAL DE PUBLICACIONES OFICIALES
<http://www.060.es>

Edita:



NIPO: 076-10-075-0 (edición en línea)

**Realizado por la Unidad de Estadística
del Ministerio de Defensa.**

Fecha de cierre: Junio de 2010



MINISTERIO DE DEFENSA

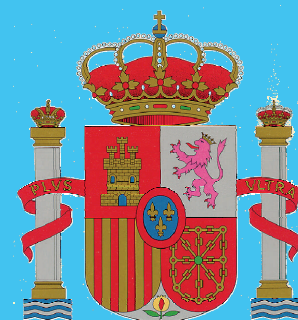

SECRETARÍA GENERAL TÉCNICA

**ESTADÍSTICA DE PERSONAL CIVIL
LABORAL AL SERVICIO DE
LA ADMINISTRACIÓN MILITAR
AÑO 2009**

**PLANESTADEF 2009 - 2012
Programa anual 2010**

Junio, 2010

MINISTERIO DE DEFENSA

SECRETARÍA GENERAL TÉCNICA

VICESECRETARÍA GENERAL TÉCNICA UNIDAD DE ESTADÍSTICA



PLANESTADEF

ESTADÍSTICA DE PERSONAL CIVIL LABORAL AL SERVICIO DE LA ADMINISTRACIÓN MILITAR AÑO 2009

PLANESTADEF 2009 – 2012
Programa anual 2010

Junio, 2010

PRESENTACIÓN

Esta publicación tiene como objetivo mostrar aspectos significativos del colectivo de personal laboral en el Ministerio de Defensa.

Las tablas incluidas en esta obra se han elaborado con la información almacenada en la base de datos de personal (SIPERDEF) del Ministerio de Defensa y que la Subdirección General de Personal Civil ha suministrado a la Unidad de Estadística del Órgano Central.

La calidad de los datos publicados se apoya, tanto en los procesos de depuración y corrección a que han sido sometidos, como en la exactitud con que fueron facilitados por los organismos depositarios de la información. (Hay que tener en cuenta que al igual que cualquier otro registro administrativo, SIPERDEF tiene ciertas limitaciones, derivadas fundamentalmente de ocasionales retrasos en la anotación de la información).

La Secretaría General Técnica agradece de nuevo la colaboración de los organismos que han facilitado los datos que ahora se presentan, y queda abierta a todo tipo de sugerencias que contribuyan a mejorar y completar esta estadística.

Madrid, junio de 2010

ÍNDICE GENERAL

	<u>Página</u>
Presentación	I
Índice general.....	III
Introducción	V
Metodología.....	VII

TABLAS ESTADÍSTICAS

1. SITUACIONES LABORALES

1.1. Resumen general	1-3
----------------------------	-----

2. TRABAJADORES EN ACTIVO

2.1. Grupos profesionales.....	2-3
2.2. II C.U.: Titulados Superiores	2-16
2.3. II C.U.: Titulados Medios	2-19
2.4. II C.U.: Técnicos Superiores	2-22
2.5. II C.U.: Oficiales	2-25
2.6. II C.U.: Ayudantes	2-28
2.7. Excluidos del II Convenio Único.....	2-31

3. TRABAJADORES EN EXCEDENCIA

3.1. Estudio por tipo de excedencia	3-1
---	-----

4. TRABAJADORES CON SUSPENSIÓN DE CONTRATO

4.1. Estudio por tipo de suspensión.....	4-1
--	-----

5. BAJAS PRODUCIDAS DURANTE EL AÑO

5.1. Resumen general	5-3
5.2. Estudio de las bajas definitivas	5-9
5.3. Estudio de las bajas temporales.....	5-13

ÍNDICE DE TABLAS ESTADÍSTICAS

ÍNDICE DE GRÁFICOS

INTRODUCCIÓN

El ámbito estadístico de esta publicación se refiere al personal laboral de la Administración General del Estado que presta sus servicios en el Ministerio de Defensa y en sus Organismo Autónomos.

Está dividida en varios capítulos:

Un primer capítulo “Situaciones laborales”, donde se recogen unas tablas generales del número de efectivos que hay en las diferentes situaciones laborales, distribuidos según distintas variables de estudio como son el grupo profesional al que pertenecen, el sexo de los mismos, la edad, etc.

Un segundo capítulo “Trabajadores en activo”, dedicado a analizar ciertas características, pero sólo del personal que se encuentra en esta situación. En este capítulo se organiza la información de forma general por todos los grupos profesionales y también por cada grupo profesional en concreto.

El tercer capítulo “Trabajadores en excedencia”, recoge sólo aquellas excedencias en las que se reserva el puesto de trabajo, pues el resto de las excedencias aparecen en la base de datos como bajas.

El cuarto capítulo está dedicado al personal que se encuentra con “Suspensión de contrato” con reserva del puesto de trabajo.

El quinto capítulo recoge a los “Trabajadores dados de baja durante el año”.

La información que aparece en esta publicación se obtiene de la base de datos del registro de personal del Ministerio de Defensa (SIPERDEF) a fecha 31-12-2009.

METODOLOGÍA

Los datos que se recogen en esta publicación se refieren al personal laboral en el Ministerio de Defensa y sus Organismo Autónomos.

Esta publicación sólo recoge al personal laboral que a fecha 31-12-2009 se halla en alguna de las situaciones laborales que se describen a continuación.

DEFINICIÓN DE MATERIAS

Se entiende por personal laboral aquellos trabajadores al servicio de la Administración, contratados por ésta con dicho carácter, de acuerdo con la legislación laboral vigente.

Este personal se rige básicamente por el Estatuto de los Trabajadores (Texto refundido de la Ley del Estatuto de los Trabajadores del año 1995) y por el II Convenio Colectivo Único para el Personal Laboral de la Administración General del Estado de 2006.

Quedan **excluidos** del ámbito de aplicación de este Convenio:

- 1º El personal laboral que presta servicios en el exterior.
- 2º Personal incluido en el ámbito de aplicación de los Convenios de distintas entidades (ver II Convenio).
- 3º El personal de alta dirección.
- 4º El personal cuya relación de servicios se derive de un contrato regulado por la normativa de contratación administrativa.
- 5º Los profesionales cuya relación con la Administración del Estado se derive de una minuta o presupuesto para la realización de una obra o servicio concreto.
- 6º El personal cuya relación se haya formalizado o formalice expresamente fuera de Convenio.

Sistema de Clasificación

En el II Convenio único se establece un sistema de clasificación de los trabajadores en grupos profesionales, áreas funcionales, categorías y/o especialidades, y se establece con el fin de ordenar los puestos de trabajo atendiendo a los niveles de titulación, formación y capacitación para ejercer las tareas y cometidos de los distintos niveles de la prestación del servicio público, facilitar la movilidad del personal y favorecer su promoción estableciendo para ello mecanismos de carrera dentro del sistema.

El grupo profesional agrupa unitariamente las aptitudes profesionales, las titulaciones y el contenido general de la prestación laboral que se corresponde con las mismas.

Las áreas funcionales agrupan, unitariamente, dentro de los grupos profesionales, el conjunto de contenidos y tareas que por su naturaleza encuadran dentro de una determinada profesión, oficio o rama de actividad profesional.

Sólo se podrá modificar el grupo profesional, área funcional y especialidad de un trabajador a través de los procesos previstos en este Convenio Colectivo.

Grupos profesionales

Se establecen los siguientes grupos profesionales:

Grupo profesional 1: Se incluyen en este grupo a aquellos trabajadores que en el desempeño de su trabajo requieren un alto grado de conocimientos profesionales que ejercen sobre uno o varios sectores de la actividad, con objetivos definidos y alto grado de exigencia en los factores de iniciativa, autonomía y responsabilidad.

Formación: Título de Doctor, Licenciado, Ingeniero, Arquitecto o equivalentes.

Grupo profesional 2: Se incluyen en este grupo a aquellos trabajadores que llevan a cabo funciones consistentes en la realización de actividades complejas con objetivos definidos dentro de su nivel académico; integran, coordinan y supervisan la ejecución de tareas heterogéneas con la responsabilidad de ordenar el trabajo de un conjunto de colaboradores; se incluye además la realización de tareas complejas pero homogéneas, así como aquellas que consisten en establecer o desarrollar programas o aplicar técnicas siguiendo instrucciones generales.

Formación: Título de Diplomado Universitario, Ingeniero Técnico, Arquitecto Técnico o equivalentes.

Grupo profesional 3: Se incluyen en este grupo a aquellos trabajadores que realizan funciones con alto grado de especialización y que integran, coordinan y supervisan la ejecución de varias tareas homogéneas o funciones especializadas que requerirán una amplia experiencia y un fuerte grado de responsabilidad en función de la complejidad del organismo y aquellos trabajadores que realizan trabajos de ejecución autónoma que exija habitualmente iniciativa por parte de los trabajadores encargados de su ejecución, comportando, bajo supervisión, la responsabilidad de las mismas, pudiendo ser ayudados por otro u otros trabajadores de grupos profesionales inferiores.

Normalmente actuarán bajo instrucciones y supervisión general de otra u otras personas, estableciendo o desarrollando programas o aplicaciones técnicas. Asimismo, se responsabilizan de ordenar el trabajo de un conjunto de colaboradores y pueden tener mando directo de un conjunto de trabajadores y la supervisión de su trabajo.

Formación: Título de Bachillerato, Bachillerato Unificado Polivalente o Formación Profesional de Técnico Superior o Técnico Especialista, o equivalente.

Grupo profesional 4: Se incluyen en este grupo a aquellos trabajadores que realizan tareas de cierta autonomía que exigen habitualmente alguna iniciativa, pudiendo ser ayudados por otro u otros trabajadores y aquellos trabajadores que realizan tareas que, aun cuando se ejecuten bajo instrucciones precisas, requieren adecuados conocimientos profesionales y aptitudes prácticas, y cuya responsabilidad está limitada por una supervisión directa y sistemática, sin perjuicio de que en la ejecución de aquéllos puedan ser ayudados por otros trabajadores de igual o inferior grupo profesional. Su ejercicio puede conllevar la supervisión de las tareas que desarrolla el conjunto de trabajadores que coordina.

Formación: Título de Graduado en Educación Secundaria, Educación General Básica o Formación Profesional de Técnico o Técnico Auxiliar, o equivalente.

Grupo profesional 5: Se incluyen en este grupo a aquellos trabajadores que llevan a cabo tareas consistentes en operaciones realizadas siguiendo un método de trabajo preciso y concreto, con alto grado de supervisión, que normalmente exigen conocimientos profesionales de carácter elemental. Así mismo,

incluirá a aquellos trabajadores que llevan a cabo tareas que se realizan de forma manual o con ayuda de elementos mecánicos simples ajustándose a instrucciones concretas, claramente establecidas, con un alto grado de dependencia y que requieren normalmente esfuerzo físico y atención, y que no necesitan de formación específica.

Formación: Nivel de formación equivalente a Educación Primaria, Certificado de Escolaridad o acreditación de los años cursados y de las calificaciones obtenidas en la Educación Secundaria Obligatoria.

Áreas funcionales

La adscripción de los trabajadores en los distintos grupos profesionales se hará a través de las áreas funcionales.

Las áreas funcionales que se establecen, son las siguientes:

1. Gestión y Servicios Comunes.
2. Técnica y Profesional.
3. Actividades Específicas.

Situaciones laborales

El trabajador además de encontrarse en activo, también puede encontrarse en las siguientes situaciones:

Suspensión del contrato con reserva del puesto de trabajo (Art. 53 del II Convenio Colectivo Único)

Los trabajadores tendrán derecho a la suspensión de su contrato en los siguientes casos:

- a) Maternidad, riesgo durante el embarazo de la mujer trabajadora y adopción o acogimiento, preadoptivo o permanente, de menores de 6 años.
- b) Privación de libertad del trabajador, mientras no exista sentencia condenatoria firme, incluidas tanto la detención preventiva como la prisión provisional.
- c) Los reservistas voluntarios, mientras se encuentren activados.
- d) Prestación de servicios de carácter temporal en organismos internacionales o en programas de cooperación internacional.
- e) Nombramiento de alto cargo por los Gobiernos de la Nación, de las Comunidades Autónomas o de la Administración Local o incorporación, con nombramiento como personal eventual, en sus respectivos ámbitos, de los Ministros o de los Secretarios de Estado.
- f) Suspensión provisional de empleo durante la tramitación de expediente disciplinario y suspensión disciplinaria por sanción.
- g) El nombramiento del trabajador como funcionario en prácticas, así como el período de prueba o de práctica establecido legal o convencionalmente que se exija para consolidar una plaza de personal laboral en cualquier Administración Pública.
- h) Invalidez permanente del trabajador que vaya a ser previsiblemente objeto de revisión por mejoría que permita su reincorporación al puesto de trabajo.

Excedencia voluntaria (Art. 54 del II Convenio Colectivo Único)

- a) Por interés particular
- b) Para el cuidado de hijos, cónyuge y familiares.
- c) Por aplicación de la normativa de incompatibilidades.
- d) Por agrupación familiar.
- e) Por razón de violencia sobre la trabajadora.

Excedencia forzosa (Art. 56 del II Convenio Colectivo Único)

La excedencia forzosa, que dará derecho a la reserva del puesto y al cómputo a efectos de antigüedad de todo el tiempo transcurrido en la misma, se concederá al contratado laboral fijo, por la designación o elección para un cargo público o función sindical electiva, de ámbito provincial o superior, de acuerdo con los Estatutos del Sindicato, que imposibilite la asistencia al trabajo.

Extinción del contrato

El contrato de trabajo se extinguirá: (Art. 49 del Texto refundido de la Ley del Estatuto de los Trabajadores)

- a) Por mutuo acuerdo de las partes.
- b) Por las causas consignadas válidamente en el contrato salvo que las mismas constituyan abuso de derecho manifiesto por parte del empresario.
- c) Por expiración del tiempo convenido o realización de la obra o servicio objeto del contrato.
- d) Por dimisión del trabajador.
- e) Por muerte, gran invalidez o invalidez permanente total o absoluta del trabajador.
- f) Por jubilación del trabajador.
- g) ...
- h) Por fuerza mayor que imposibilite definitivamente la prestación de trabajo siempre que su existencia haya sido debidamente constatada conforme a lo dispuesto en el apartado 12 del artículo 51 de esta Ley.
- i) Por despido colectivo fundado en causas económicas, técnicas, organizativas o de producción, siempre que aquél haya sido debidamente autorizado conforme a lo dispuesto en esta Ley.
- j) Por voluntad del trabajador, fundamentada en un incumplimiento contractual del empresario.
- k) Por despido del trabajador.
- l) Por causas objetivas legalmente procedentes.

OBTENCIÓN DE LOS DATOS

Los datos se obtienen directamente de la base de datos del registro de personal (SIPERDEF) a fecha 31-12-2009. En esta base de datos se inscribe a todo el personal al servicio de la Administración Militar y en ella se registran todos los actos que afectan a la vida administrativa de dicho personal.

Los campos de la base de datos proporcionados por la Subdirección General del Personal Civil son los siguientes:

- Fecha de Nacimiento
- Sexo
- Fecha de ingreso en el Ministerio de Defensa.

- Categoría
- Grupo profesional
- Código de contrato
- Fecha de inicio
- Código de relación
- Fecha de inicio
- Situación
- Fecha de situación
- Unidad de destino
- Fecha de posesión
- Forma de ocupación
- Unidad de destino
- Trienios
- Baja

CARACTERÍSTICAS ANALIZADAS

- Grupo profesional.
 - 1: Titulados Superiores
 - 2: Titulados Medios
 - 3: Técnicos Superiores
 - 4: Oficiales
 - 5: Ayudantes
- Situación laboral:
 - En activo
 - Con suspensión de contrato
 - En excedencia
 - Pendiente nuevo contrato indefinido discontinuo
- Unidad de destino.
- Sexo.
- Comunidad Autónoma.
- Provincia.
- País
- Edad.
- Relación con la Administración
- Forma de ocupación.
- Tipo de contrato.
- Tipo de baja

Símbolos utilizados:

“..” Datos no disponibles.

“0” ó “-” Valor nulo.

Abreviaturas:

MINISDEF: Ministerio de Defensa

INTA: Instituto Nacional de Técnica Aeroespacial.

ISFAS: Instituto Social de las Fuerzas Armadas.

INVIFAS: Instituto para la Vivienda de las Fuerzas Armadas.

CIVEA: Comisión de interpretación, vigilancia, estudio y aplicación del Convenio.

TABLAS ESTADÍSTICAS

Personal Laboral
Grupos profesionales
Resumen General

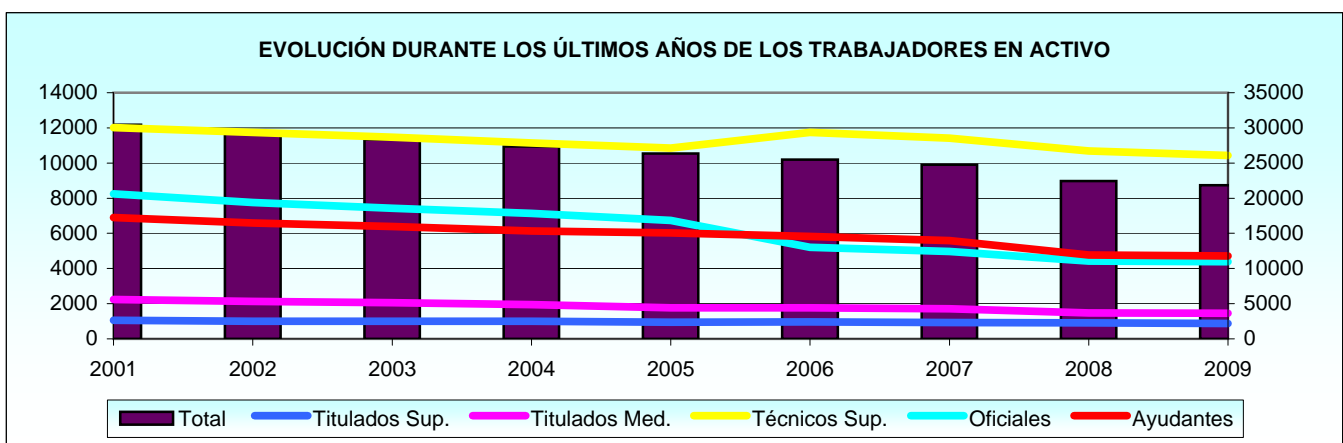
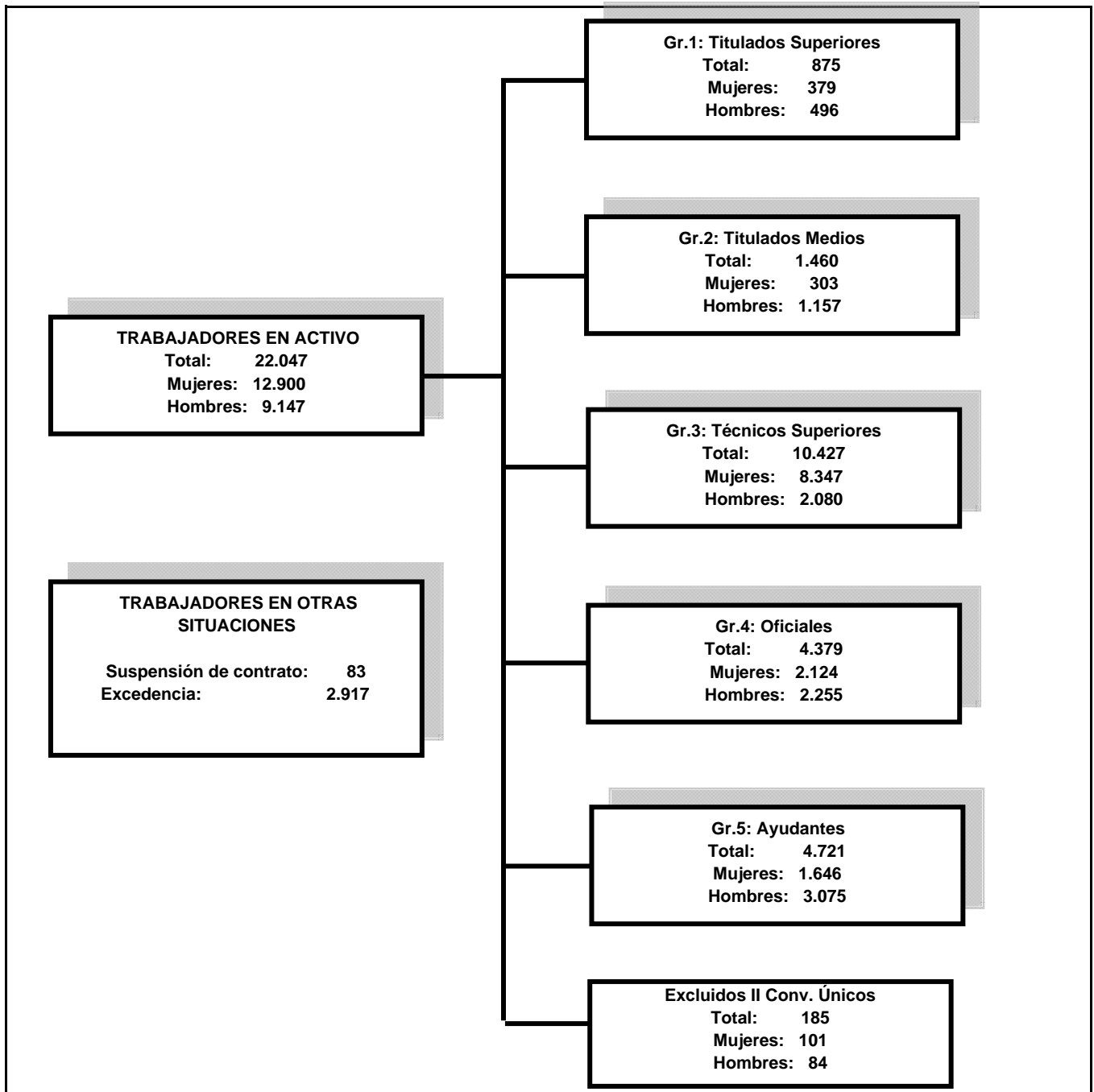

1. SITUACIONES LABORALES

1. Situaciones laborales.

1.1. Resumen general.

1.1.1. Estudio por el tipo de situación.

1.1.1.1. Número de efectivos distribuidos según el grupo profesional.

GRUPO PROFESIONAL	TOTAL	ACTIVO	SUSPENSO CONTRATO	EXCEDENCIA
TOTAL	25.047	22.047	83	2.917
II Convenio Único	24.685	21.862	83	2.740
Titulados Superiores.....	1.162	875	6	281
Titulados Medios.....	1.949	1.460	5	484
Técnicos Superiores.....	11.284	10.427	32	825
Oficiales.....	5.168	4.379	13	776
Ayudantes.....	5.122	4.721	27	374
Excluidos del II Convenio Único	204	185	0	19
Técnicos Superiores.....	3	2	-	1
Técnicos.....	1	-	-	1
Oficiales.....	122	115	-	7
Auxiliares.....	66	57	-	9
Ayudantes y Ordenanzas.....	6	5	-	1
Operarios.....	6	6	-	-
No procede (*)	158	0	0	158

(*) Trabajadores en situación de excedencia en los que no procede el destino y por lo tanto tampoco el grupo profesional.

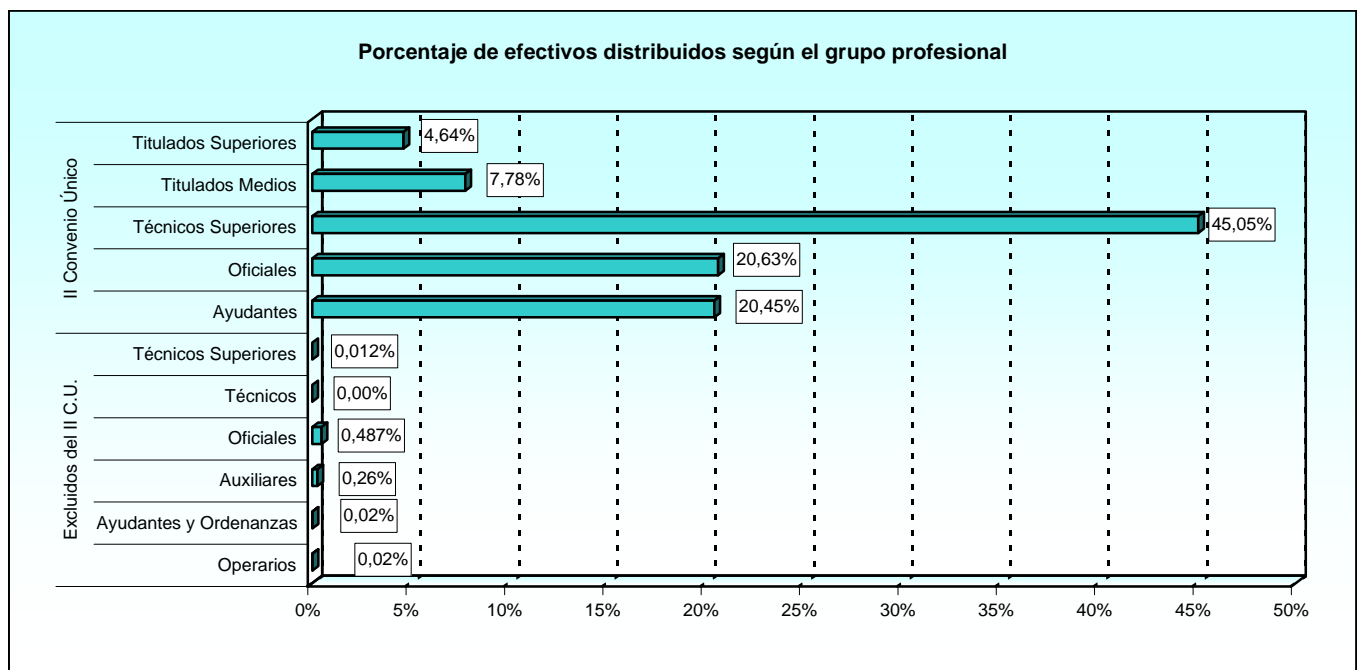

1.1.1. Estudio por el tipo de situación.**1.1.1.2. Número de efectivos distribuidos según el destino.**

DESTINO	TOTAL	ACTIVO	SUSPENSO CONTRATO	EXCEDENCIA
TOTAL	25.047	22.047	83	2.917
Unidades dependientes Ministro.....	146	146	-	-
Estado Mayor de la Defensa.....	94	94	-	-
Secretaría de Estado.....	562	558	2	2
Subsecretaría.....	5.059	5.036	20	3
Ejército de Tierra.....	7.242	7.213	24	5
Armada.....	2.859	2.853	6	-
Ejército del Aire.....	4.882	4.858	17	7
Unidades ajenas al MINISDEF.....	66	65	1	-
Organismos Autónomos:				
INTA.....	647	644	2	1
ISFAS.....	252	251	1	-
INVIFAS.....	87	87	-	-
Gerencia de Infraestructura.....	11	11	-	-
Canal de Experiencias Hidrodinámicas.....	58	56	2	-
Servicio Militar de Construcciones.....	116	115	1	-
Fondo Explotación Sº Cría Caballar y Remonta.....	60	60	-	-
No procede (*).....	2.906	-	7	2.899

(*) Trabajadores en situación de excedencia en los que no procede el destino y por lo tanto tampoco el grupo profesional.

1.1.1. Estudio por el tipo de situación.**1.1.1.3. Número de efectivos distribuidos según el sexo.**

SEXO	TOTAL	ACTIVO	SUSPENSO CONTRATO	EXCEDENCIA
TOTAL	25.047	22.047	83	2.917
Hombre.....	14.456	12.900	47	1.509
Mujer.....	10.591	9.147	36	1.408

1.1.1. Estudio por el tipo de situación.

1.1.1.4. Número de efectivos distribuidos según la Comunidad Autónoma.

COMUNIDADES AUTÓNOMAS	TOTAL	ACTIVO	SUSPENSO CONTRATO	EXCEDENCIA
TOTAL	25.047	22.047	83	2.917
Andalucía.....	3.612	3.604	5	3
Aragón.....	1.136	1.132	3	1
Asturias (Principado de).....	47	47	-	-
Illes Balears.....	354	351	1	2
Canarias.....	796	793	2	1
Cantabria.....	58	58	-	-
Castilla y León.....	1.229	1.227	1	1
Castilla-La Mancha.....	946	943	3	-
Cataluña.....	411	408	3	-
Ceuta.....	422	416	5	1
Comunidad Valenciana.....	729	727	1	1
Extremadura.....	216	216	-	-
Galicia.....	1.006	1.003	2	1
Madrid (Comunidad de).....	9.639	9.587	45	7
Melilla.....	343	343	-	-
Murcia (Región de).....	857	853	4	-
Navarra (Comunidad Foral de).....	29	29	-	-
País Vasco.....	130	130	-	-
Rioja (La).....	61	60	1	-
Extranjero.....	120	120	-	-
No procede (*).....	2.906	-	7	2.899

(*) Trabajadores en situación de excedencia en los que no procede el destino y por lo tanto tampoco el grupo profesional.

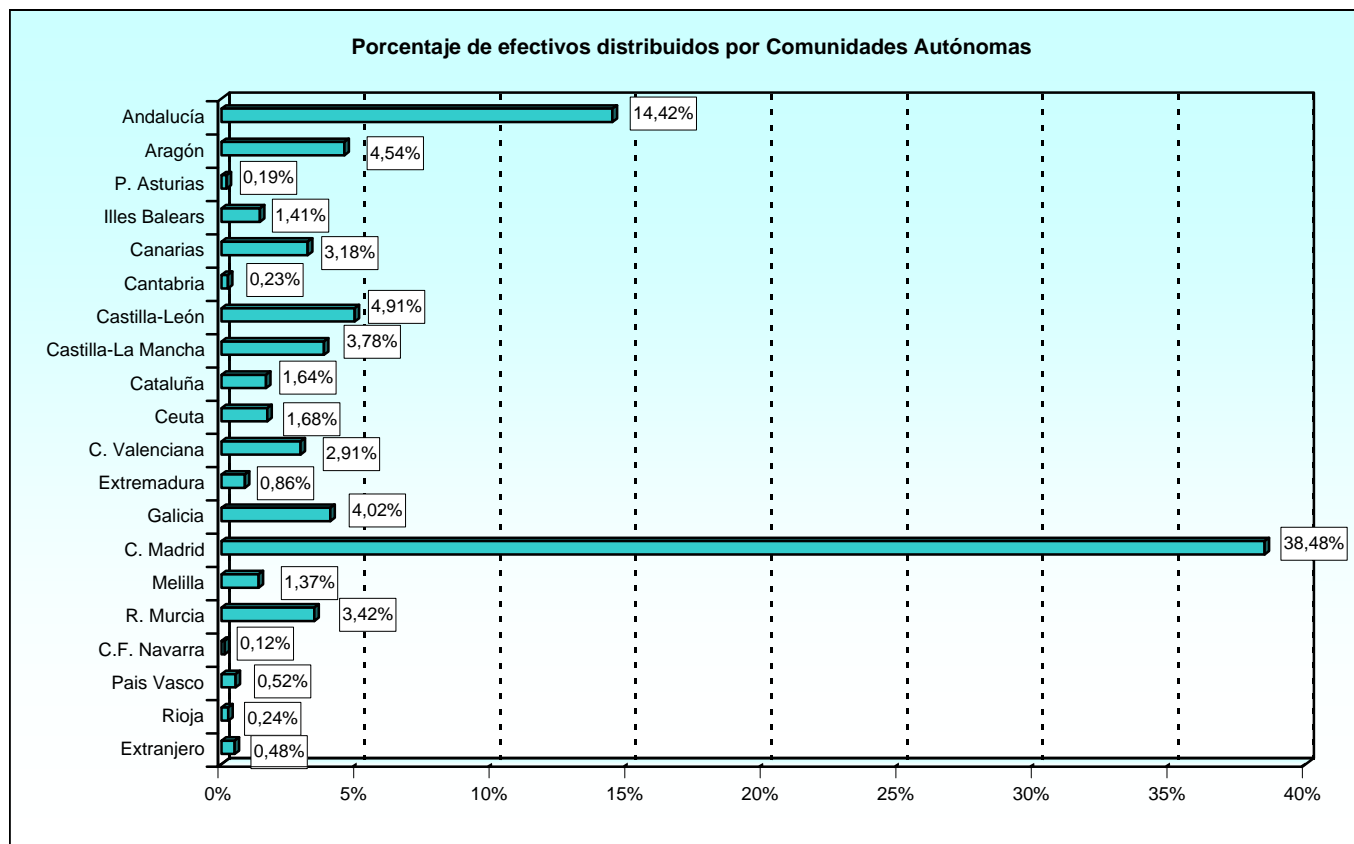

SITUACIONES LABORALES

Resumen general

1.1.1. Estudio por el tipo de situación.

1.1.1.5. Número de efectivos distribuidos según la provincia.

PROVINCIAS	TOTAL	ACTIVO	SUSPENSO CONTRATO	EXCEDENCIA
TOTAL	25.047	22.047	83	2.917
A Coruña.....	772	770	2	-
Álava.....	39	39	-	-
Albacete.....	593	592	1	-
Alicante.....	46	46	-	-
Almería.....	31	31	-	-
Asturias.....	47	47	-	-
Ávila.....	16	16	-	-
Badajoz.....	188	188	-	-
Barcelona.....	260	259	1	-
Burgos.....	366	366	-	-
Cáceres.....	28	28	-	-
Cádiz.....	1.416	1.413	2	1
Cantabria.....	58	58	-	-
Castellón de la Plana.....	49	49	-	-
Ceuta.....	422	416	5	1
Ciudad Real.....	30	30	-	-
Córdoba.....	167	167	-	-
Girona.....	42	41	1	-
Granada.....	343	341	2	-
Guadalajara.....	138	137	1	-
Guipúzcoa.....	34	34	-	-
Huelva.....	5	5	-	-
Huesca.....	30	30	-	-
Illes Balears.....	354	351	1	2
Jaén.....	11	11	-	-
León.....	111	110	-	1
Lleida.....	89	88	1	-
Lugo.....	4	3	-	1
Madrid.....	9.639	9.587	45	7
Málaga.....	248	247	-	1
Melilla.....	343	343	-	-
Murcia.....	857	853	4	-
Navarra.....	29	29	-	-
Ourense.....	3	3	-	-
Palencia.....	7	7	-	-
Palmas, Las.....	567	564	2	1
Pontevedra.....	227	227	-	-
Rioja, La.....	61	60	1	-
Salamanca.....	133	133	-	-
Segovia.....	200	199	1	-
Sevilla.....	1.391	1.389	1	1
Soria.....	1	1	-	-
Sta. Cruz de Tenerife.....	229	229	-	-
Tarragona.....	20	20	-	-
Teruel.....	2	2	-	-
Toledo.....	185	184	1	-
Valencia.....	634	632	1	1
Valladolid.....	394	394	-	-
Vizcaya.....	57	57	-	-
Zamora.....	1	1	-	-
Zaragoza.....	1.104	1.100	3	1
Extranjero.....	120	120	-	-
No procede (*).....	2.906	-	7	2.899

(*) Trabajadores en situación de excedencia en los que no procede el destino y por lo tanto tampoco el grupo profesional.

1.1.1. Estudio por el tipo de situación.

1.1.1.6. Número de efectivos distribuidos según el país.

PAÍS	TOTAL	ACTIVO	SUSPENSO CONTRATO	EXCEDENCIA
TOTAL.....	25.047	22.047	83	2.917
Alemania.....	3	3	-	-
Arabia Saudita.....	1	1	-	-
Argelia.....	2	2	-	-
Argentina.....	2	2	-	-
Bélgica.....	20	20	-	-
Brasil.....	2	2	-	-
Chequia.....	2	2	-	-
Chile.....	3	3	-	-
China.....	2	2	-	-
Colombia.....	3	3	-	-
Corea del Norte.....	2	2	-	-
Cuba.....	2	2	-	-
Egipto.....	2	2	-	-
España.....	22.021	21.927	76	18
Estados Unidos de América.....	27	27	-	-
Francia.....	7	7	-	-
Grecia.....	2	2	-	-
Holanda.....	2	2	-	-
Hungría.....	3	3	-	-
Italia.....	4	4	-	-
Malasia.....	1	1	-	-
Marruecos.....	4	4	-	-
Méjico.....	1	1	-	-
Nicaragua.....	1	1	-	-
Polonia.....	2	2	-	-
Portugal.....	3	3	-	-
Reino Unido.....	5	5	-	-
Rusia.....	2	2	-	-
Sudáfrica.....	2	2	-	-
Tailandia.....	3	3	-	-
Túnez.....	2	2	-	-
Turquía.....	2	2	-	-
Venezuela.....	1	1	-	-
No procede (*).....	2.906	-	7	2.899

(*) Trabajadores en situación de excedencia en los que no procede el destino y por lo tanto tampoco el grupo profesional.

1.1.1. Estudio por el tipo de situación.

1.1.1.7. Número de efectivos distribuidos según la relación con la Administración.

RELACIÓN CON LA ADMINISTRACIÓN	TOTAL	ACTIVO	SUSPENSO CONTRATO	EXCEDENCIA
TOTAL	25.047	22.047	83	2.917
Laboral eventual.....	216	213	-	3
Laboral fijo.....	23.150	20.178	79	2.893
Laboral interino.....	1.513	1.499	1	13
Laboral MIR.....	11	11	-	-
Laboral indefinido sentencia.....	157	146	3	8

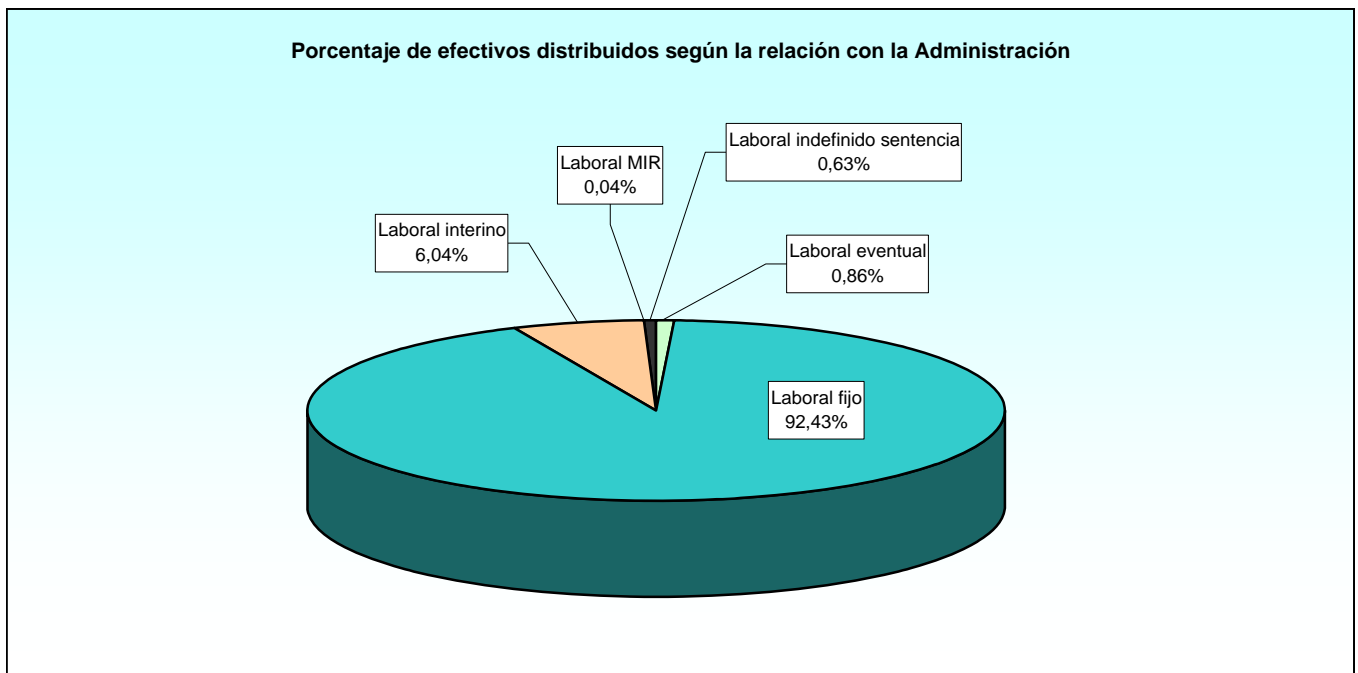

1.1.1. Estudio por el tipo de situación.

1.1.1.8. Número de efectivos distribuidos según el tipo de contrato.

TIPO DE CONTRATO	TOTAL	ACTIVO	SUSPENSO CONTRATO	EXCEDENCIA
TOTAL.....	25.047	22.047	83	2.917
Alta Direccion.....	1	1	-	-
Interino en exterior por sustituc. t. parcial.....	2	2	-	-
Intefinido en exterior por sustituc. t. parcial.....	1	1	-	-
Indefinido-Discontinuo.....	1	1	-	-
Incorporacion Investig. Sect. t. completo.....	5	5	-	-
Indefinido. Contrato tiempo indef. (RD 2205).....	22.124	19.351	70	2.703
Indefinido. Contrato tiempo parcial.....	22	19	-	3
Indefinido - Discontinuo y a tiempo parcial.....	3	-	3	-
Indefinido consideración fijo tiempo parcial.....	3	3	-	-
Indefinido en el exterior.....	45	43	-	2
Indefinido por sentencia.....	150	142	-	8
Indefinido por sentencia a tiempo parcial.....	3	3	-	-
Interino por sustitucion en el exterior.....	2	2	-	-
MIR en formación.....	11	11	-	-
Personal laboral consideracion de fijo.....	942	761	6	175
Temporal de relevo. Jubilacion parcial.....	2	2	-	-
Temp.-C.sustituc. Jubilac. Antiipada (L2/91).....	430	430	-	-
Temporal-eventual a tiempo parcial.....	1	1	-	-
Temporal-eventual circunst. prod. (L11/95).....	4	2	-	2
Temporal-Interino en sustitución (L11/94).....	698	698	-	-
Temporal-Interino por vacante (Rd.2205).....	300	286	1	13
Temporal-interino por vacante a t. parcial.....	4	4	-	-
Temporal-interino por vacante en exterior.....	2	2	-	-
Temporal-Interino sustitucion a t. parcial.....	73	73	-	-
Temporal-obra o serv. determ.(Rd2546/95).....	190	190	-	-
Temporal-en base form. C. Aprendiz. (L10/94).....	11	11	-	-
Temporal en el exterior.....	3	3	-	-
No procede (*).....	14	-	3	11

(*) Trabajadores en situación de excedencia en los que no procede el destino y por lo tanto tampoco el grupo profesional.

1.1.2. Estudio por el grupo profesional.

1.1.2.1. Número de efectivos distribuidos según el destino.

DESTINO	TOTAL	II CONVENIO ÚNICO					EXCLUIDOS DEL II C.U.	NO PROCEDE (*)
		Gr. 1: Titulados Sup.	Gr. 2: Titulados Med.	Gr. 3: Técnicos Sup.	Gr. 4: Oficiales	Gr. 5: Ayudantes		
TOTAL	25.047	1.162	1.949	11.284	5.168	5.122	204	158
Unidades dependientes del Ministro.....	146	29	1	16	2	2	96	-
Estado Mayor de la Defensa.....	94	1	-	18	26	33	16	-
Secretaría de Estado de Defensa.....	562	22	14	354	104	68	-	-
Subsecretaría.....	5.059	293	1.001	1.124	1.354	1.287	-	-
Ejército de Tierra.....	7.242	74	134	3.680	1.466	1.816	72	-
Armada.....	2.859	164	105	1.393	541	656	-	-
Ejército del Aire.....	4.882	96	114	3.344	642	686	-	-
Unidades ajenas al MINISDEF.....	66	-	-	31	4	31	-	-
Organismos Autónomos:								
INTA.....	647	166	62	282	76	61	-	-
ISFAS.....	252	27	21	51	115	38	-	-
INVIFAS.....	87	3	1	24	18	41	-	-
Gerencia de Infraestructura.....	11	-	-	-	9	2	-	-
Canal Experiencias Hidrodinámicas.....	58	3	2	42	2	9	-	-
Servicio Militar de Construcciones.....	116	3	12	71	20	10	-	-
Fondo Exp. Serv. Cría Cab. y Rem.....	60	-	-	39	12	8	1	-
No procede (*).....	2.906	281	482	815	777	374	19	158

(*) Trabajadores en situación de excedencia en los que no procede el destino o que por encontrarse en otras situaciones están pendientes de asignación de destino y por lo tanto tampoco procede el grupo profesional.

1.1.2. Estudio por el grupo profesional.

1.1.2.2. Número de efectivos distribuidos según la Comunidad Autónoma.

COMUNIDADES AUTÓNOMAS	TOTAL	II CONVENIO ÚNICO					EXLUIDOS DEL II C.U.	NO PROCEDE (*)
		Gr. 1: Titulados Sup.	Gr. 2: Titulados Med.	Gr. 3: Técnicos Sup.	Gr. 4: Oficiales	Gr. 5: Ayudantes		
TOTAL	25.047	1.162	1.949	11.284	5.168	5.122	204	158
Andalucía.....	3.612	70	184	1.762	690	905	1	-
Aragón.....	1.136	41	95	455	223	322	-	-
Asturias (Principado de).....	47	-	-	14	15	18	-	-
Illes Balears.....	354	2	7	187	75	83	-	-
Canarias.....	796	25	24	386	196	165	-	-
Cantabria.....	58	-	2	12	19	25	-	-
Castilla y León.....	1.229	14	29	697	224	265	-	-
Castilla-La Mancha.....	946	11	12	681	102	140	-	-
Cataluña.....	411	8	4	200	82	117	-	-
Ceuta.....	422	8	36	149	127	102	-	-
Comunidad Valenciana.....	729	17	95	266	140	139	72	-
Extremadura.....	216	2	-	140	29	45	-	-
Galicia.....	1.006	51	30	520	172	233	-	-
Madrid (Comunidad de).....	9.639	604	909	4.251	2.055	1.820	-	-
Melilla.....	343	7	28	150	91	67	-	-
Murcia (Región de).....	857	21	8	469	123	236	-	-
Navarra (Comunidad Foral de).....	29	-	1	8	5	15	-	-
Pais Vasco.....	130	-	3	72	21	34	-	-
Rioja (La).....	61	-	-	44	2	15	-	-
Extranjero.....	120	-	-	6	-	2	112	-
No procede (*).....	2.906	281	482	815	777	374	19	158

(*) Trabajadores en situación de excedencia en los que no procede el destino o que por encontrarse en otras situaciones están pendientes de asignación de destino y por lo tanto tampoco procede el grupo profesional y la Comunidad Autónoma.

SITUACIONES LABORALES
Resumen general

1.1.2. Estudio por el grupo profesional.

1.1.2.3. Número de efectivos distribuidos según la provincia.

PROVINCIAS	TOTAL	II CONVENIO ÚNICO					EXCLUIDOS DEL II C.U.	NO PROCEDE (*)
		Gr. 1: Titulados Sup.	Gr. 2: Titulados Med.	Gr. 3: Técnicos Sup.	Gr. 4: Oficiales	Gr. 5: Ayudantes		
TOTAL	25.047	1.162	1.949	11.284	5.168	5.122	204	158
A Coruña.....	772	27	17	390	145	193	-	-
Álava.....	39	-	1	17	8	13	-	-
Albacete.....	593	-	10	517	37	29	-	-
Alicante.....	46	-	1	28	4	13	-	-
Almería.....	31	-	-	16	9	6	-	-
Asturias.....	47	-	-	14	15	18	-	-
Ávila.....	16	-	-	6	2	8	-	-
Badajoz.....	188	2	-	126	25	35	-	-
Barcelona.....	260	2	4	146	55	53	-	-
Burgos.....	366	5	10	174	89	88	-	-
Cáceres.....	28	-	-	14	4	10	-	-
Cádiz.....	1.416	43	145	534	337	357	-	-
Cantabria.....	58	-	2	12	19	25	-	-
Castellón de la Plana.....	49	-	-	11	16	22	-	-
Ceuta.....	422	8	36	149	127	102	-	-
Ciudad Real.....	30	-	-	12	10	8	-	-
Córdoba.....	167	1	4	93	39	30	-	-
Girona.....	42	-	-	18	8	16	-	-
Granada.....	343	2	7	188	69	77	-	-
Guadalajara.....	138	1	1	82	23	31	-	-
Guipúzcoa.....	34	-	2	18	6	8	-	-
Huelva.....	5	-	-	1	-	4	-	-
Huesca.....	30	-	-	13	6	11	-	-
Illes Balears.....	354	2	7	187	75	83	-	-
Jaén.....	11	-	-	4	3	4	-	-
León.....	111	2	-	51	24	34	-	-
Lleida.....	89	6	-	25	17	41	-	-
Lugo.....	4	-	-	2	-	2	-	-
Madrid.....	9.639	604	909	4.251	2.055	1.820	-	-
Málaga.....	248	3	3	77	53	112	-	-
Melilla.....	343	7	28	150	91	67	-	-
Murcia.....	857	21	8	469	123	236	-	-
Navarra.....	29	-	1	8	5	15	-	-
Ourense.....	3	-	-	-	2	1	-	-
Palencia.....	7	-	-	5	-	2	-	-
Palmas, Las.....	567	22	17	274	137	117	-	-
Pontevedra.....	227	24	13	128	25	37	-	-
Rioja, La.....	61	-	-	44	2	15	-	-
Salamanca.....	133	2	3	81	17	30	-	-
Segovia.....	200	1	2	147	25	25	-	-
Sevilla.....	1.391	21	25	849	180	315	1	-
Soria.....	1	-	-	-	-	1	-	-
Santa Cruz de Tenerife.....	229	3	7	112	59	48	-	-
Tarragona.....	20	-	-	11	2	7	-	-
Teruel.....	2	-	-	-	1	1	-	-
Toledo.....	185	10	1	70	32	72	-	-
Valencia.....	634	17	94	227	120	104	72	-
Valladolid.....	394	4	14	233	67	76	-	-
Vizcaya.....	57	-	-	37	7	13	-	-
Zamora.....	1	-	-	-	-	1	-	-
Zaragoza.....	1.104	41	95	442	216	310	-	-
Extranjero.....	120	-	-	6	-	2	112	-
No procede (*).....	2.906	281	482	815	777	374	19	158

(*) Trabajadores en situación de excedencia en los que no procede el destino o que por encontrarse en otras situaciones están pendientes de asignación de destino y por lo tanto tampoco procede el grupo profesional y la Provincia.

1.1.2. Estudio por el grupo profesional.

1.1.2.4. Número de efectivos distribuidos según el país.

PAÍS	TOTAL	II CONVENIO ÚNICO					EXCLUIDOS DEL II C.U.	NO PROCEDE (*)
		Gr. 1: Titulados Sup.	Gr. 2: Titulados Med.	Gr. 3: Técnicos Sup.	Gr. 4: Oficiales	Gr. 5: Ayudantes		
TOTAL.....	25.047	1.162	1.949	11.284	5.168	5.122	204	158
Alemania.....	3	-	-	-	-	-	3	-
Arabia Saudita.....	1	-	-	-	-	-	1	-
Argelia.....	2	-	-	-	-	-	2	-
Argentina.....	2	-	-	-	-	-	2	-
Bélgica.....	20	-	-	-	-	-	20	-
Brasil.....	2	-	-	-	-	-	2	-
Chequia.....	2	-	-	-	-	-	2	-
Chile.....	3	-	-	-	-	-	3	-
China.....	2	-	-	-	-	-	2	-
Colombia.....	3	-	-	-	-	-	3	-
Corea del Norte.....	2	-	-	-	-	-	2	-
Cuba.....	2	-	-	-	-	-	2	-
Egipto.....	2	-	-	-	-	-	2	-
España.....	22.021	881	1.467	10.463	4.391	4.746	73	-
Estados Unidos de América.....	27	-	-	6	-	2	19	-
Francia.....	7	-	-	-	-	-	7	-
Grecia.....	2	-	-	-	-	-	2	-
Holanda.....	2	-	-	-	-	-	2	-
Hungría.....	3	-	-	-	-	-	3	-
Italia.....	4	-	-	-	-	-	4	-
Malasia.....	1	-	-	-	-	-	1	-
Marruecos.....	4	-	-	-	-	-	4	-
Méjico.....	1	-	-	-	-	-	1	-
Nicaragua.....	1	-	-	-	-	-	1	-
Polonia.....	2	-	-	-	-	-	2	-
Portugal.....	3	-	-	-	-	-	3	-
Reino Unido.....	5	-	-	-	-	-	5	-
Rusia.....	2	-	-	-	-	-	2	-
Sudáfrica.....	2	-	-	-	-	-	2	-
Tailandia.....	3	-	-	-	-	-	3	-
Túnez.....	2	-	-	-	-	-	2	-
Turquía.....	2	-	-	-	-	-	2	-
Venezuela.....	1	-	-	-	-	-	1	-
No procede (*).....	2.906	281	482	815	777	374	19	158

(*) Trabajadores en situación de excedencia en los que no procede el destino o que por encontrarse en otras situaciones están pendientes de asignación de destino y por lo tanto tampoco procede el grupo profesional y el País.

1.1.2. Estudio por el grupo profesional.

1.1.2.5. Número de efectivos distribuidos según la relación con la Administración.

RELACIÓN CON LA ADMINISTRACIÓN	TOTAL	II CONVENIO ÚNICO					EXCLUIDOS DEL II C.U.	NO PROCEDE (*)
		Gr. 1: Titulados Sup.	Gr. 2: Titulados Med.	Gr. 3: Técnicos Sup.	Gr. 4: Oficiales	Gr. 5: Ayudantes		
TOTAL	25.047	1.162	1.949	11.284	5.168	5.122	204	158
Laboral eventual.....	216	108	17	13	2	-	76	-
Laboral fijo.....	23.150	886	1.786	10.668	4.875	4.667	110	158
Laboral interino.....	1.513	97	130	572	258	438	18	-
Laboral MIR.....	11	11	-	-	-	-	-	-
Laboral indefinido sentencia.....	157	60	16	31	33	17	-	-

(*) Trabajadores en situación de excedencia.

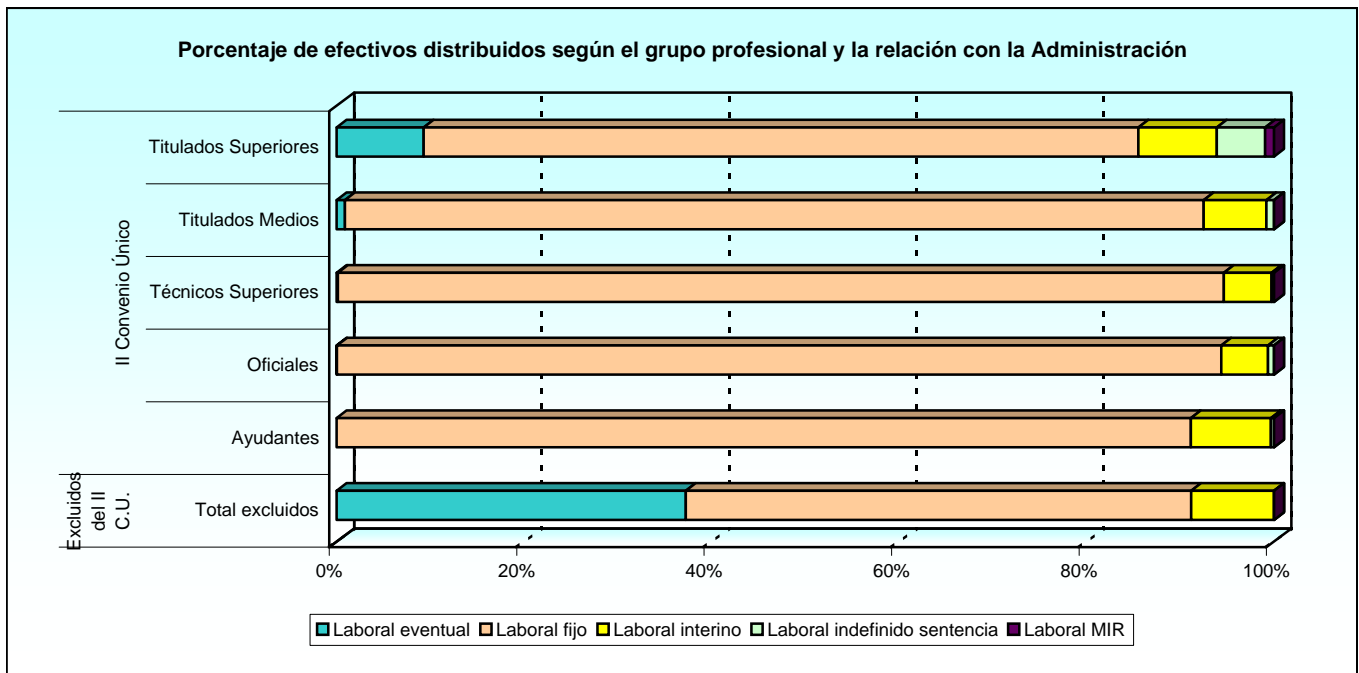

1.1.2. Estudio por el grupo profesional.

1.1.2.6. Número de efectivos distribuidos según el tipo de contrato.

TIPO DE CONTRATO	TOTAL	II CONVENIO ÚNICO					EXLUIDOS DEL II C.U.	NO PROCEDE (*)
		Gr. 1: Titulados Sup.	Gr. 2: Titulados Med.	Gr. 3: Técnicos Sup.	Gr. 4: Oficiales	Gr. 5: Ayudantes		
TOTAL.....	25.047	1.162	1.949	11.284	5.168	5.122	204	158
Alta Direccion.....	1	1	-	-	-	-	-	-
Interino en exterior por substituc. t. parcial.....	2	-	-	-	-	-	2	-
Indefinido en exterior por substituc. t. parcial.....	1	-	-	-	-	-	1	-
Indefinido-Discontinuo.....	1	1	-	-	-	-	-	-
Incorporacion Investig. Sect. t. completo.....	5	5	-	-	-	-	-	-
Indefinido. Contrato tiempo indef. (RD 2205).....	22.124	711	1.680	10.583	4.557	4.375	63	155
Indefinido. Contrato tiempo parcial.....	22	8	1	1	1	11	-	-
Indefinido - Discontinuo y a tiempo parcial.....	3	3	-	-	-	-	-	-
Indefinido consideración fijo tiempo parcial.....	3	1	-	2	-	-	-	-
Indefinido en el exterior.....	45	-	-	-	-	-	45	-
Indefinido por sentencia.....	150	54	15	31	33	17	-	-
Indefinido por sentencia a tiempo parcial.....	3	2	1	-	-	-	-	-
Interino por sustitucion en el exterior.....	2	-	-	-	-	-	2	-
MIR en formación.....	11	11	-	-	-	-	-	-
Personal laboral consideracion de fijo.....	942	166	103	79	313	278	-	3
Temporal de relevo. Jubilacion parcial.....	2	-	-	1	1	-	-	-
Temp.-C.sustituc. Jubilac. Antipada (L2/91).....	430	3	9	258	64	96	-	-
Temporal-eventual a tiempo parcial.....	1	-	-	1	-	-	-	-
Temporal-eventual circunst. prod. (L11/95).....	4	1	-	-	2	-	1	-
Temporal-Interino en sustitución (L11/94).....	698	20	44	198	146	290	-	-
Temporal-Interino por vacante (Rd.2205).....	300	71	44	102	36	36	11	-
Temporal-interino por vacante a t. parcial.....	4	3	1	-	-	-	-	-
Temporal-interino por vacante en exterior.....	2	-	-	-	-	-	2	-
Temporal-Interino sustitucion a t. parcial.....	73	-	32	13	11	16	1	-
Temporal-obra o serv. determ.(Rd2546/95).....	190	93	17	8	-	-	72	-
Temporal-en base form. C. Aprendiz. (L10/94).....	11	7	-	4	-	-	-	-
Temporal en el exterior.....	3	-	-	-	-	-	3	-
No procede.....	14	1	2	3	4	3	1	-

(*) Trabajadores en situación de excedencia.

1.1.3. Estudio por la edad.

1.1.3.1. Número de efectivos distribuidos según el grupo profesional.

GRUPO PROFESIONAL	TOTAL	EDAD									
		De 18 a 23	De 24 a 29	De 30 a 35	De 36 a 41	De 42 a 47	De 48 a 53	De 54 a 59	De 60 a 65	Mayor de 65	No procede (*)
TOTAL	25.047	50	222	729	2.431	5.025	7.386	5.830	3.330	9	35
II Convenio Único	24.685	46	215	697	2.385	4.918	7.298	5.775	3.310	7	34
Titulados Superiores.....	1.162	-	21	96	123	245	331	244	100	1	1
Titulados Medios.....	1.949	13	36	83	159	370	826	315	141	1	5
Técnicos Superiores.....	11.284	19	105	249	856	1.890	3.193	3.239	1.724	2	7
Oficiales.....	5.168	11	30	141	670	1.244	1.572	909	572	2	17
Ayudantes.....	5.122	3	23	128	577	1.169	1.376	1.068	773	1	4
Excluidos II Convenio Único	204	4	7	32	38	42	44	26	10	1	0
Técnicos Superiores.....	3	-	-	1	-	-	-	-	2	-	-
Técnicos.....	1	-	-	-	-	1	-	-	-	-	-
Oficiales.....	122	3	3	24	21	24	25	15	6	1	-
Auxiliares.....	66	1	4	7	15	15	17	5	2	-	-
Ayudantes y Ordenanzas.....	6	-	-	-	1	2	1	2	-	-	-
Operarios.....	6	-	-	-	1	-	1	4	-	-	-
No procede (*).....	158	-	-	-	8	65	44	29	10	1	1

(*) Trabajadores en situación de excedencia en los que no procede el destino o que por encontrarse en otras situaciones están pendientes de asignación de destino.

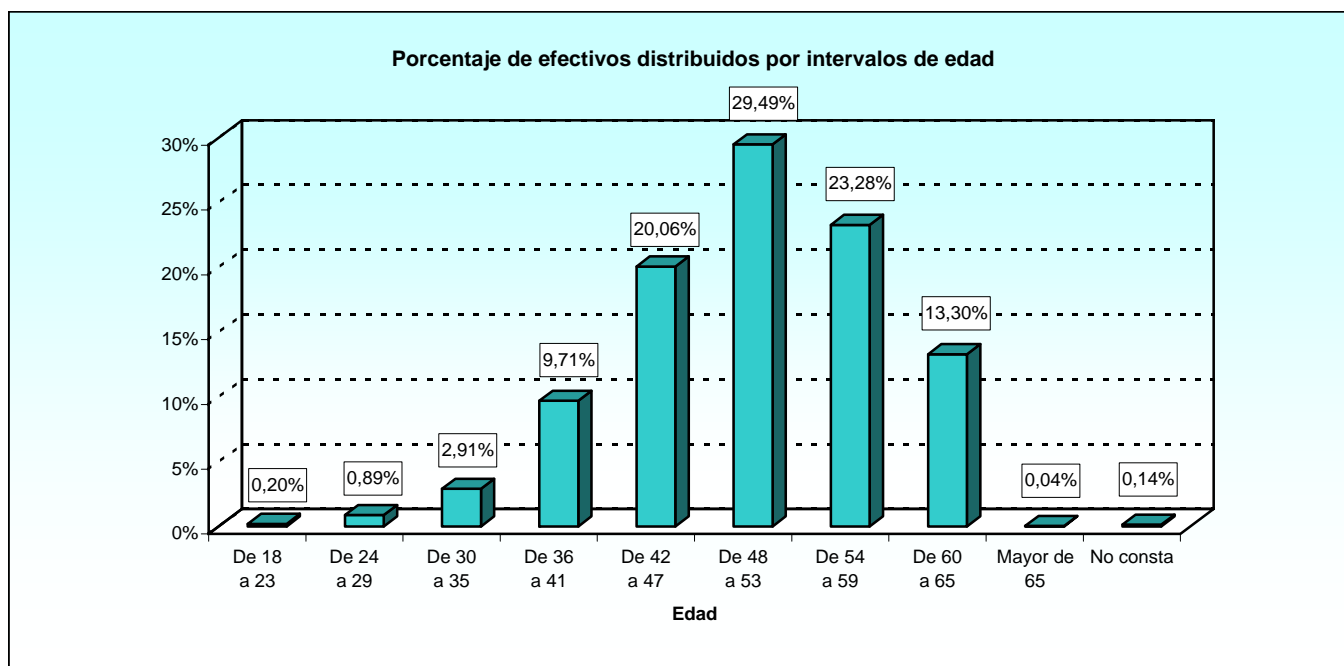

1.1.3. Estudio por la edad.

1.1.3.2. Número de efectivos distribuidos según el destino.

DESTINO	TOTAL	EDAD									
		De 18 a 23	De 24 a 29	De 30 a 35	De 36 a 41	De 42 a 47	De 48 a 53	De 54 a 59	De 60 a 65	Mayor de 65	No procede (*)
TOTAL	25.047	50	222	729	2.431	5.025	7.386	5.830	3.330	9	35
Unidades dependientes del Ministro.....	146	3	6	10	25	36	34	23	8	1	-
Estado Mayor de la Defensa.....	94	-	-	6	13	21	29	11	14	-	-
Secretaría de Estado.....	562	-	8	16	60	104	164	131	79	-	-
Subsecretaría.....	5.059	19	73	160	414	962	1.744	1.094	588	5	-
Ejército de Tierra.....	7.242	13	47	170	655	1.326	2.102	1.805	1.123	1	-
Armada.....	2.859	4	7	67	257	525	747	749	503	-	-
Ejército del Aire.....	4.882	6	57	134	457	869	1.338	1.348	673	-	-
Unidades ajenas al MINISDEF.....	66	1	-	-	13	13	9	13	17	-	-
Organismos Autónomos:											
INTA.....	647	2	21	86	104	144	104	106	80	-	-
ISFAS.....	252	-	-	1	8	40	124	57	22	-	-
INVIFAS.....	87	-	-	-	4	22	24	21	16	-	-
Gerencia de Infraestructura.....	11	-	-	1	-	4	2	4	-	-	-
Canal Experiencias Hidrodinám.....	58	-	-	4	4	8	13	11	18	-	-
Servicio Militar de Construcciones.....	116	1	1	1	6	10	31	40	26	-	-
Fondo Exp. Sº Cría Cab.y Remonta..	60	-	-	3	4	20	14	13	6	-	-
No procede (*).....	2.906	1	2	70	407	921	907	404	157	2	35

(*) Trabajadores en situación de excedencia en los que no procede el destino o que por encontrarse en otras situaciones están pendientes de asignación de destino.

1.1.3. Estudio por la edad.

1.1.3.3. Número de efectivos distribuidos según la Comunidad Autónoma.

COMUNIDADES AUTÓNOMAS	TOTAL	EDAD									
		De 18 a 23	De 24 a 29	De 30 a 35	De 36 a 41	De 42 a 47	De 48 a 53	De 54 a 59	De 60 a 65	Mayor de 65	No procede (*)
TOTAL	25.047	50	222	729	2.431	5.025	7.386	5.830	3.330	9	35
Andalucía.....	3.612	9	24	97	313	697	1.053	915	504	-	-
Aragón.....	1.136	2	16	21	93	245	344	273	142	-	-
Asturias (Principado de).....	47	-	-	2	10	5	9	9	12	-	-
Illes Balears.....	354	-	1	8	37	57	89	105	57	-	-
Canarias.....	796	2	4	12	72	145	219	202	140	-	-
Cantabria.....	58	-	1	-	2	9	21	17	8	-	-
Castilla y León.....	1.229	1	6	24	96	198	378	354	172	-	-
Castilla-La Mancha.....	946	1	23	15	115	208	303	206	75	-	-
Cataluña.....	411	-	1	6	32	75	129	102	66	-	-
Ceuta.....	422	2	3	7	33	82	152	84	58	1	-
Comunidad Valenciana.....	729	1	7	29	42	121	236	191	102	-	-
Extremadura.....	216	-	3	7	34	27	50	63	32	-	-
Galicia.....	1.006	-	3	36	90	160	266	252	199	-	-
Madrid (Comunidad de).....	9.639	28	118	347	931	1.788	2.778	2.264	1.381	4	-
Melilla.....	343	-	-	7	32	76	117	75	36	-	-
Murcia (Región de).....	857	-	4	27	61	154	245	223	142	1	-
Navarra (Comunidad Foral de).....	29	-	-	-	2	5	10	4	8	-	-
País Vasco.....	130	-	-	-	3	23	42	44	18	-	-
Rioja (La).....	61	-	-	1	2	8	12	24	14	-	-
Extranjero.....	120	3	6	13	24	21	26	19	7	1	-
No procede (*).....	2.906	1	2	70	407	921	907	404	157	2	35

(*) Trabajadores en situación de excedencia en los que no procede el destino o que por encontrarse en otras situaciones están pendientes de asignación de destino y por lo tanto tampoco procede la Comunidad Autónoma.

1.1.3. Estudio por la edad.

1.1.3.4. Número de efectivos distribuidos según la provincia.

PROVINCIAS	TOTAL	EDAD									
		De 18 a 23	De 24 a 29	De 30 a 35	De 36 a 41	De 42 a 47	De 48 a 53	De 54 a 59	De 60 a 65	Mayor de 65	No procede (*)
TOTAL	25.047	50	222	729	2.431	5.025	7.386	5.830	3.330	9	35
A Coruña.....	772	-	1	30	71	125	199	179	167	-	-
Álava.....	39	-	-	-	1	9	11	15	3	-	-
Albacete.....	593	1	20	7	82	138	193	111	41	-	-
Alicante.....	46	-	-	1	2	10	14	16	3	-	-
Almería.....	31	1	-	1	3	9	6	6	5	-	-
Asturias.....	47	-	-	2	10	5	9	9	12	-	-
Ávila.....	16	-	-	-	-	5	2	6	3	-	-
Badajoz.....	188	-	3	7	31	23	42	57	25	-	-
Barcelona.....	260	-	-	1	16	57	81	63	42	-	-
Burgos.....	366	-	1	5	23	39	124	120	54	-	-
Cáceres.....	28	-	-	-	3	4	8	6	7	-	-
Cádiz.....	1.416	2	6	38	135	297	426	322	190	-	-
Cantabria.....	58	-	1	-	2	9	21	17	8	-	-
Castellón.....	49	-	-	1	2	5	16	17	8	-	-
Ceuta.....	422	2	3	7	33	82	152	84	58	1	-
Ciudad Real.....	30	-	1	-	2	5	9	8	5	-	-
Córdoba.....	167	-	1	5	16	21	29	61	34	-	-
Girona.....	42	-	-	2	4	6	16	9	5	-	-
Granada.....	343	1	6	10	22	50	104	103	47	-	-
Guadalajara.....	138	-	1	3	14	24	42	38	16	-	-
Guipúzcoa.....	34	-	-	-	2	4	15	6	7	-	-
Huelva.....	5	-	-	2	-	1	1	-	1	-	-
Huesca.....	30	-	1	-	2	6	10	8	3	-	-
Illes Balears.....	354	-	1	8	37	57	89	105	57	-	-
Jaén.....	11	-	-	-	2	2	4	1	2	-	-
León.....	111	-	-	4	5	24	28	29	21	-	-
Lleida.....	89	-	-	3	7	11	29	23	16	-	-
Lugo.....	4	-	-	-	1	-	3	-	-	-	-
Madrid.....	9.639	28	118	347	931	1.788	2.778	2.264	1.381	4	-
Málaga.....	248	-	2	7	20	54	77	57	31	-	-
Melilla.....	343	-	-	7	32	76	117	75	36	-	-
Murcia.....	857	-	4	27	61	154	245	223	142	1	-
Navarra.....	29	-	-	-	2	5	10	4	8	-	-
Ourense.....	3	-	-	-	-	-	2	1	-	-	-
Palencia.....	7	-	-	-	-	1	1	3	2	-	-
Palmas, Las.....	567	1	3	10	60	106	143	149	95	-	-
Pontevedra.....	227	-	2	6	18	35	62	72	32	-	-
Rioja, La.....	61	-	-	1	2	8	12	24	14	-	-
Salamanca.....	133	-	-	1	11	13	38	54	16	-	-
Segovia.....	200	-	2	4	21	48	51	41	33	-	-
Sevilla.....	1.391	5	9	34	115	263	406	365	194	-	-
Soria.....	1	-	-	-	1	-	-	-	-	-	-
Santa Cruz de Tenerife.....	229	1	1	2	12	39	76	53	45	-	-
Tarragona.....	20	-	1	-	5	1	3	7	3	-	-
Teruel.....	2	-	-	-	-	-	-	2	-	-	-
Toledo.....	185	-	1	5	17	41	59	49	13	-	-
Valencia.....	634	1	7	27	38	106	206	158	91	-	-
Valladolid.....	394	1	3	10	35	68	133	101	43	-	-
Vizcaya.....	57	-	-	-	-	10	16	23	8	-	-
Zamora.....	1	-	-	-	-	-	1	-	-	-	-
Zaragoza.....	1.104	2	15	21	91	239	334	263	139	-	-
Extranjero.....	120	3	6	13	24	21	26	19	7	1	-
No procede (*).....	2.906	1	2	70	407	921	907	404	157	2	35

(*) Trabajadores en situación de excedencia en los que no procede el destino o que por encontrarse en otras situaciones están pendientes de asignación de destino y por lo tanto tampoco procede la Provincia.

SITUACIONES LABORALES

Resumen general

1.1.3. Estudio por la edad.

1.1.3.5. Número de efectivos distribuidos según el país.

PAÍS	TOTAL	EDAD									
		De 18 a 23	De 24 a 29	De 30 a 35	De 36 a 41	De 42 a 47	De 48 a 53	De 54 a 59	De 60 a 65	Mayor de 65	No procede (*)
TOTAL	25.047	50	222	729	2.431	5.025	7.386	5.830	3.330	9	35
Alemania.....	3	-	-	1	-	-	-	1	1	-	-
Arabia Saudita.....	1	-	-	-	-	-	-	1	-	-	-
Argelia.....	2	-	-	-	1	-	1	-	-	-	-
Argentina.....	2	-	-	1	-	-	-	1	-	-	-
Bélgica.....	20	-	-	2	7	6	4	1	-	-	-
Brasil.....	2	-	-	-	2	-	-	-	-	-	-
Chequia.....	2	-	-	-	-	-	1	1	-	-	-
Chile.....	3	-	-	-	1	-	-	2	-	-	-
China.....	2	-	-	1	-	-	1	-	-	-	-
Colombia.....	3	-	-	1	-	-	1	1	-	-	-
Corea del Norte.....	2	1	-	-	-	1	-	-	-	-	-
Cuba.....	2	-	-	-	1	-	-	-	1	-	-
Egipto.....	2	-	-	-	-	2	-	-	-	-	-
España.....	22.021	46	214	646	2.000	4.083	6.453	5.407	3.166	6	-
Estados Unidos de América.....	27	2	-	4	3	2	7	5	4	-	-
Francia.....	7	-	-	3	1	2	-	1	-	-	-
Grecia.....	2	-	-	-	1	-	1	-	-	-	-
Holanda.....	2	-	-	-	1	-	-	-	1	-	-
Hungría.....	3	-	-	-	-	1	1	1	-	-	-
Italia.....	4	-	-	-	-	2	2	-	-	-	-
Malasia.....	1	-	1	-	-	-	-	-	-	-	-
Marruecos.....	4	-	-	-	1	1	1	1	-	-	-
Méjico.....	1	-	-	-	-	-	1	-	-	-	-
Nicaragua.....	1	-	-	-	-	-	1	-	-	-	-
Polonia.....	2	-	1	-	-	1	-	-	-	-	-
Portugal.....	3	-	-	-	1	-	-	1	-	1	-
Reino Unido.....	5	-	2	-	-	1	-	2	-	-	-
Rusia.....	2	-	1	-	-	-	1	-	-	-	-
Sudáfrica.....	2	-	1	-	1	-	-	-	-	-	-
Tailandia.....	3	-	-	-	2	-	1	-	-	-	-
Túnez.....	2	-	-	-	-	1	1	-	-	-	-
Turquía.....	2	-	-	-	-	1	1	-	-	-	-
Venezuela.....	1	-	-	-	1	-	-	-	-	-	-
No procede (*).....	2.906	1	2	70	407	921	907	404	157	2	35

(*) Trabajadores en situación de excedencia en los que no procede el destino o que por encontrarse en otras situaciones están pendientes de asignación de destino y por lo tanto tampoco procede el país.

1.1.3. Estudio por la edad.

1.1.3.6. Número de efectivos distribuidos según la relación con la Administración.

RELACIÓN CON LA ADMINISTRACIÓN	TOTAL	EDAD									
		De 18 a 23	De 24 a 29	De 30 a 35	De 36 a 41	De 42 a 47	De 48 a 53	De 54 a 59	De 60 a 65	Mayor de 65	No procede (*)
TOTAL	25.047	50	222	729	2.431	5.025	7.386	5.830	3.330	9	35
Laboral eventual.....	216	3	16	77	49	29	24	10	7	-	1
Laboral fijo.....	23.150	5	32	334	2.038	4.663	7.093	5.673	3.269	9	34
Laboral interino.....	1.513	42	161	286	289	306	243	136	50	-	-
Laboral MIR.....	11	-	7	2	2	-	-	-	-	-	-
Laboral indefinido sentencia.....	157	-	6	30	53	27	26	11	4	-	-

(*) Trabajadores en situación de excedencia.

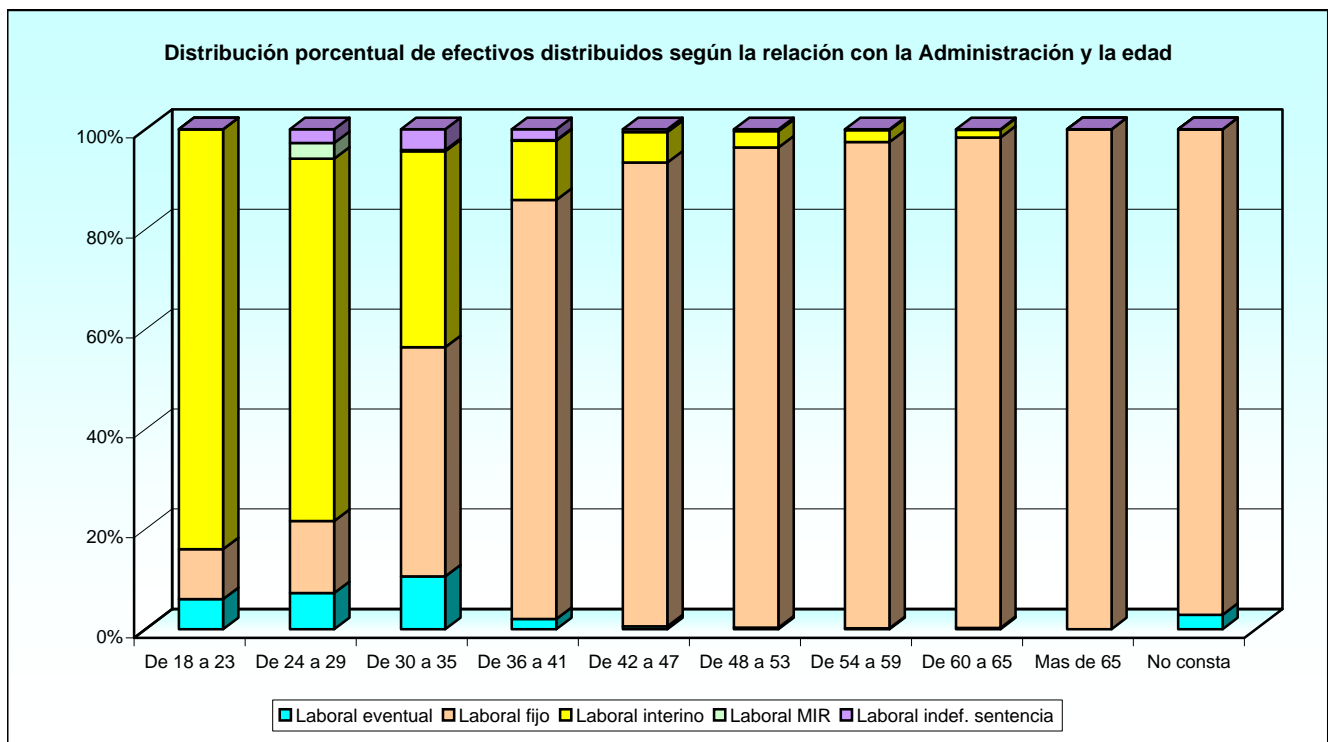

SITUACIONES LABORALES

Resumen general

1.1.3. Estudio por la edad.

1.1.3.7. Número de efectivos distribuidos según el tipo de contrato.

TIPO DE CONTRATO	TOTAL	EDAD									
		De 18 a 23	De 24 a 29	De 30 a 35	De 36 a 41	De 42 a 47	De 48 a 53	De 54 a 59	De 60 a 65	Mayor de 65	No procede (*)
TOTAL	25.047	50	222	729	2.431	5.025	7.386	5.830	3.330	9	35
Alta Direccion.....	1	-	-	-	-	-	-	1	-	-	-
Interino en exterior por sustituc. t. parcial.....	2	-	-	2	-	-	-	-	-	-	-
Indefinido en exterior por sustit. t. parcial.....	1	-	-	-	-	-	-	1	-	-	-
Indefinido-Discontinuo.....	1	-	-	1	-	-	-	-	-	-	-
Incorporacion Investig. Sect. t. completo.....	5	-	-	2	2	-	1	-	-	-	-
Indefinido. Contrato tpo. indef. (RD 2205).....	22.124	2	28	315	1.839	4.331	6.834	5.544	3.189	8	34
Indefinido. Contrato tiempo parcial.....	22	-	-	-	-	2	8	7	5	-	-
Indefinido -discontinuo y a tiempo parcial.....	3	-	-	2	-	1	-	-	-	-	-
Indefinido considerd fijo tiempo parcial.....	3	-	-	-	-	-	-	3	-	-	-
Indefinido en el exterior.....	45	3	4	6	15	5	7	3	1	1	-
Indefinido por sentencia.....	150	-	6	27	53	26	24	10	4	-	-
Indefinido por sentencia a tiempo parcial.....	3	-	-	-	-	-	2	1	-	-	-
Interino por sustitucion en el exterior.....	2	-	1	-	-	-	-	1	-	-	-
MIR en formación.....	11	-	7	2	2	-	-	-	-	-	-
Personal laboral consideracion de fijo.....	942	-	-	12	181	322	239	114	74	-	-
Temporal de relevo. Jubilacion parcial.....	2	-	-	-	-	-	1	1	-	-	-
Temp.-C.sustituc. Jub. Anticip. (L2/91).....	430	16	56	84	85	84	62	33	10	-	-
Temporal-eventual a tiempo parcial.....	1	-	-	-	-	-	-	-	1	-	-
Temporal-eventual circunst. prod. (L11/95)..	4	-	-	-	1	-	1	-	1	-	1
Temporal-Interino en sustitución (L11/94)....	698	17	64	114	124	152	134	67	26	-	-
Temporal-Interino por vacante (RD.2205)....	300	1	28	70	62	58	38	32	11	-	-
Temporal-interino por vacante a t. parcial.....	4	-	-	1	2	1	-	-	-	-	-
Temporal-interino por vacante en exterior.....	2	-	-	-	2	-	-	-	-	-	-
Temporal-Interino sustitucion a t. parcial.....	73	8	12	15	14	11	8	2	3	-	-
Temporal-obra o serv. deter.(RD2546/95)....	190	1	10	72	45	27	21	9	5	-	-
Temp -base form. C. aprendiz. (L10/94).....	11	2	6	3	-	-	-	-	-	-	-
Temporal en el exterior.....	3	-	-	-	1	1	1	-	-	-	-
No procede (*).....	14	-	-	1	3	4	5	1	-	-	-

(*) Trabajadores en situación de excedencia.

1.1.4. Estudio por sexo.

1.1.4.1. Número de efectivos distribuidos según el grupo profesional.

GRUPOS	TOTAL	SEXO	
		Hombres	Mujeres
TOTAL	25.047	14.456	10.591
II Convenio Único	24.685	14.249	10.436
Titulados Superiores.....	1.162	553	609
Titulados Medios.....	1.949	424	1.525
Técnicos Superiores.....	11.284	8.980	2.304
Oficiales.....	5.168	2.439	2.729
Ayudantes.....	5.122	1.853	3.269
Excluidos del II Convenio Único	204	106	98
Técnicos Superiores.....	3	1	2
Técnicos.....	1	-	1
Oficiales.....	122	62	60
Auxiliares.....	66	36	30
Ayudantes y Ordenanzas.....	6	6	-
Operarios.....	6	1	5
No procede (*).....	158	101	57

(*) Trabajadores en situación de excedencia.

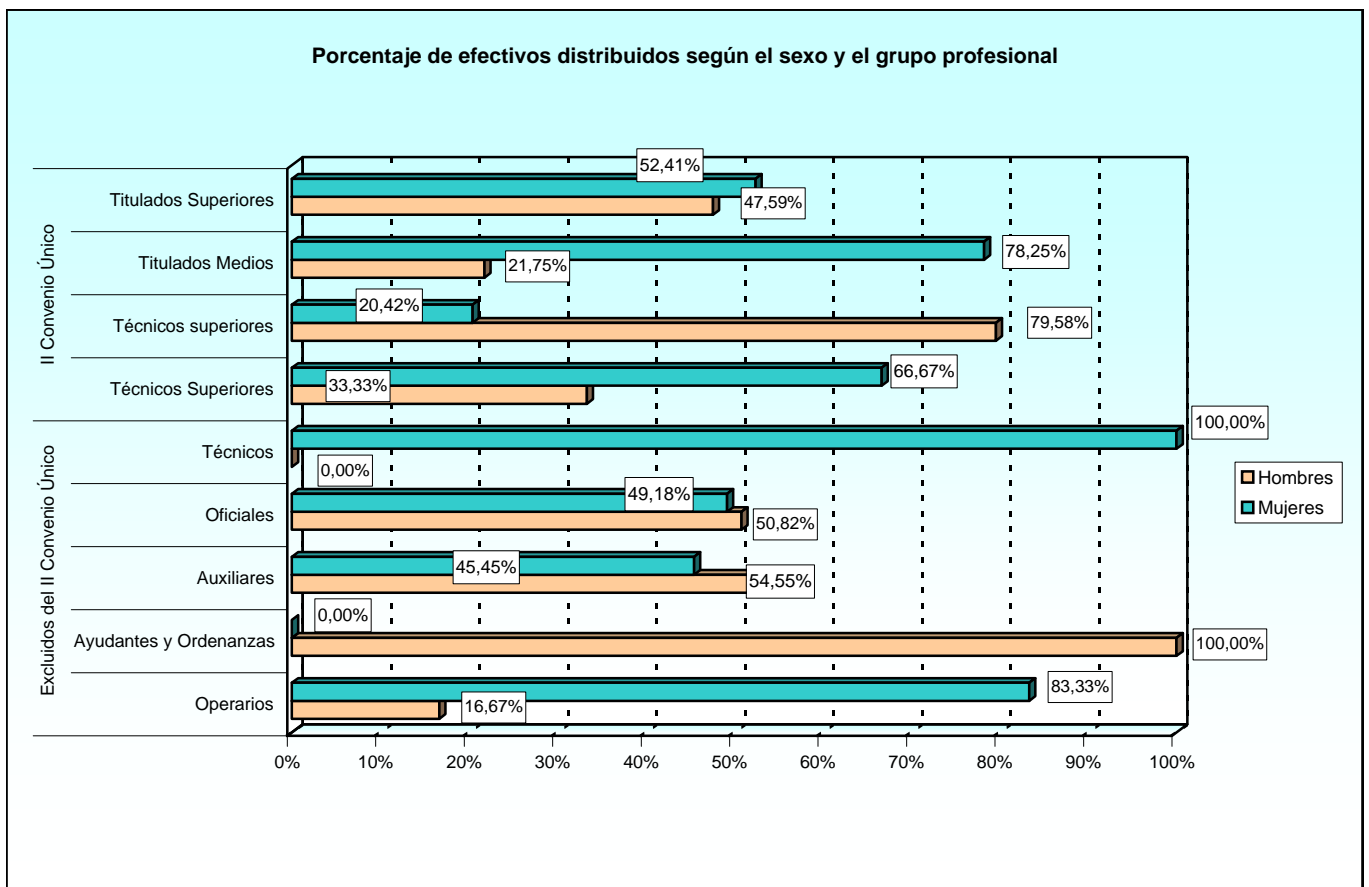

1.1.4. Estudio por sexo.

1.1.4.2. Número de efectivos distribuidos según el destino.

DESTINOS	TOTAL	SEXO	
		Hombres	Mujeres
TOTAL	25.047	14.456	10.591
Unidades dependientes del Ministro.....	146	61	85
Estado Mayor de la Defensa.....	94	41	53
Secretaría de Estado.....	562	370	192
Subsecretaría.....	5.059	1.672	3.387
Ejército de Tierra.....	7.242	4.424	2.818
Armada.....	2.859	1.684	1.175
Ejército del Aire.....	4.882	3.870	1.012
Unidades ajenas al MINISDEF.....	66	34	32
Organismos Autónomos:			
INTA.....	647	475	172
ISFAS.....	252	65	187
INVIFAS.....	87	56	31
Gerencia de Infraestructura.....	11	4	7
Canal Experiencias Hidrodinámicas.....	58	48	10
Servicio Militar de Construcciones.....	116	105	11
Fondo Expl. Servicio de Cría Caballar y Remonta.....	60	46	14
No procede (*).....	2.906	1.501	1.405

(*) Trabajadores en situación de excedencia en los que no procede el destino o que por encontrarse en otras situaciones están pendientes de asignación de destino.

1.1.4. Estudio por sexo.

1.1.4.3. Número de efectivos distribuidos según la Comunidad Autónoma.

COMUNIDADES AUTÓNOMAS	TOTAL	SEXO	
		Hombres	Mujeres
TOTAL	25.047	14.456	10.591
Andalucía.....	3.612	2.373	1.239
Aragón.....	1.136	539	597
Asturias (Principado de).....	47	21	26
Illes Balears.....	354	233	121
Canarias.....	796	551	245
Cantabria.....	58	14	44
Castilla y León.....	1.229	840	389
Castilla-La Mancha.....	946	767	179
Cataluña.....	411	213	198
Ceuta.....	422	275	147
Comunidad Valenciana.....	729	432	297
Extremadura.....	216	171	45
Galicia.....	1.006	573	433
Madrid (Comunidad de).....	9.639	5.007	4.632
Melilla.....	343	208	135
Murcia (Región de).....	857	586	271
Navarra (Comunidad Foral de).....	29	14	15
País Vasco.....	130	36	94
Rioja (La).....	61	50	11
Extranjero.....	120	52	68
No procede (*).....	2.906	1.501	1.405

(*) Trabajadores en situación de excedencia en los que no procede el destino o que por encontrarse en otras situaciones están pendientes de asignación de destino y por lo tanto tampoco procede la Comunidad Autónoma.

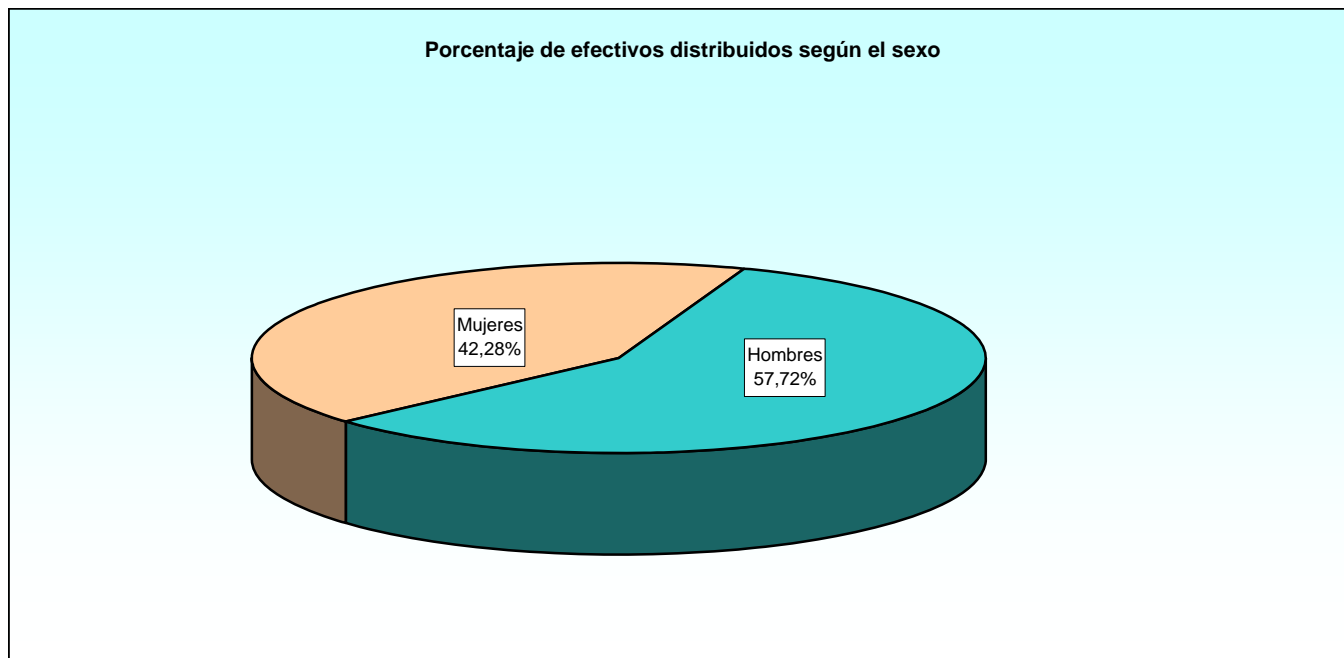

SITUACIONES LABORALES

Resumen general

1.1.4. Estudio por sexo.

1.1.4.4. Número de efectivos distribuidos según la provincia.

PROVINCIAS	TOTAL	SEXO	
		Hombres	Mujeres
TOTAL	25.047	14.456	10.591
A Coruña.....	772	448	324
Álava.....	39	15	24
Albacete.....	593	553	40
Alicante.....	46	27	19
Almería.....	31	24	7
Asturias.....	47	21	26
Ávila.....	16	9	7
Badajoz.....	188	151	37
Barcelona.....	260	149	111
Burgos.....	366	216	150
Cáceres.....	28	20	8
Cádiz.....	1.416	786	630
Cantabria.....	58	14	44
Castellón.....	49	29	20
Ceuta.....	422	275	147
Ciudad Real.....	30	22	8
Córdoba.....	167	121	46
Girona.....	42	25	17
Granada.....	343	234	109
Guadalajara.....	138	105	33
Guipúzcoa.....	34	11	23
Huelva.....	5	1	4
Huesca.....	30	18	12
Illes Balears.....	354	233	121
Jaén.....	11	9	2
León.....	111	80	31
Lleida.....	89	25	64
Lugo.....	4	4	-
Madrid.....	9.639	5.007	4.632
Málaga.....	248	137	111
Melilla.....	343	208	135
Murcia.....	857	586	271
Navarra.....	29	14	15
Ourense.....	3	2	1
Palencia.....	7	3	4
Palmas, Las.....	567	402	165
Pontevedra.....	227	119	108
Rioja, La.....	61	50	11
Salamanca.....	133	105	28
Segovia.....	200	160	40
Sevilla.....	1.391	1.061	330
Soria.....	1	-	1
Santa Cruz de Tenerife.....	229	149	80
Tarragona.....	20	14	6
Teruel.....	2	1	1
Toledo.....	185	87	98
Valencia.....	634	376	258
Valladolid.....	394	266	128
Vizcaya.....	57	10	47
Zamora.....	1	1	-
Zaragoza.....	1.104	520	584
Extranjero.....	120	52	68
No procede (*).....	2.906	1.501	1.405

(*) Trabajadores en situación de excedencia en los que no procede el destino o que por encontrarse en otras situaciones están pendientes de asignación de destino y por lo tanto tampoco procede la Provincia.

1.1.4. Estudio por sexo.

1.1.4.5. Número de efectivos distribuidos según el país.

PAÍS	TOTAL	SEXO	
		Hombres	Mujeres
TOTAL.....	25.047	14.456	10.591
Alemania.....	3	-	3
Arabia Saudita.....	1	1	-
Argelia.....	2	1	1
Argentina.....	2	2	-
Bélgica.....	20	6	14
Brasil.....	2	1	1
Chequia.....	2	1	1
Chile.....	3	2	1
China.....	2	2	-
Colombia.....	3	1	2
Corea del Norte.....	2	1	1
Cuba.....	2	1	1
Egipto.....	2	1	1
España.....	22.021	12.903	9.118
Estados Unidos de América.....	27	9	18
Francia.....	7	3	4
Grecia.....	2	2	-
Holanda.....	2	1	1
Hungría.....	3	1	2
Italia.....	4	2	2
Malasia.....	1	-	1
Marruecos.....	4	2	2
Méjico.....	1	1	-
Nicaragua.....	1	1	-
Polonia.....	2	1	1
Portugal.....	3	2	1
Reino Unido.....	5	1	4
Rusia.....	2	1	1
Sudáfrica.....	2	1	1
Tailandia.....	3	2	1
Túnez.....	2	1	1
Turquía.....	2	1	1
Venezuela.....	1	-	1
No procede (*).....	2.906	1.501	1.405

(*) Trabajadores en situación de excedencia en los que no procede el destino o que por encontrarse en otras situaciones están pendientes de asignación de destino y por lo tanto tampoco procede el País.

1.1.4. Estudio por sexo.

1.1.4.6. Número de efectivos distribuidos según la relación con la Administración.

RELACIÓN CON LA ADMINISTRACIÓN	TOTAL	SEXO	
		Hombres	Mujeres
TOTAL	25.047	14.456	10.591
Laboral eventual.....	216	131	85
Laboral fijo.....	23.150	13.671	9.479
Laboral interino.....	1.513	576	937
Laboral MIR.....	11	3	8
Laboral indefinido sentencia.....	157	75	82

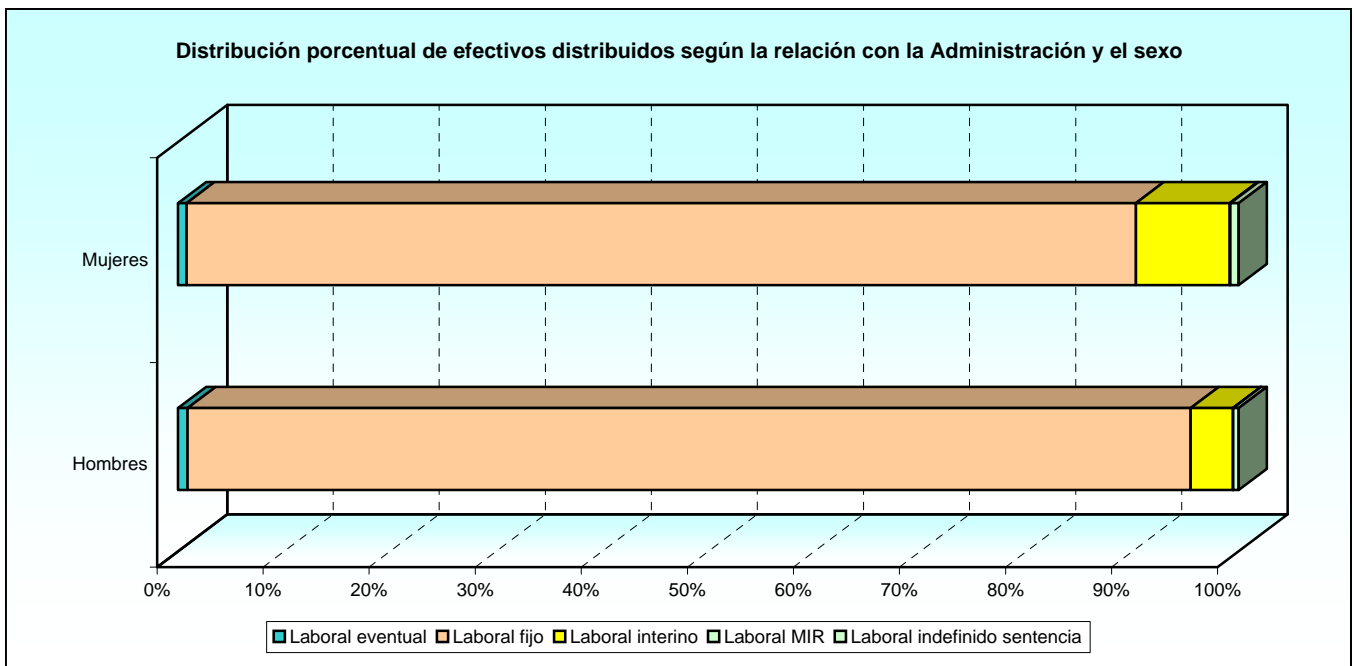

1.1.4. Estudio por sexo.

1.1.4.7. Número de efectivos distribuidos según el tipo de contrato.

TIPO DE CONTRATO	TOTAL	SEXO	
		Hombres	Mujeres
TOTAL.....	25.047	14.456	10.591
Alta Direccion.....	1	1	-
Interino en exterior por sustituc. t. parcial.....	2	1	1
Indefinido en exterior por sustituc. t. parcial.....	1	-	1
Indefinido-Discontinuo.....	1	-	1
Incorporacion Investig. Sect. t. completo.....	5	4	1
Indefinido. Contrato tiempo indef. (RD 2205).....	22.124	13.389	8.735
Indefinido. Contrato tiempo parcial.....	22	6	16
Indefinido - Discontinuo y a tiempo parcial.....	3	2	1
Indefinido consideración fijo tiempo parcial.....	3	-	3
Indefinido en el exterior.....	45	14	31
Indefinido por sentencia.....	150	71	79
Indefinido por sentencia a tiempo parcial.....	3	2	1
Interino por sustitucion en el exterior.....	2	1	1
MIR en formación.....	11	3	8
Personal laboral consideracion de fijo.....	942	258	684
Temporal de relevo. Jubilacion parcial.....	2	1	1
Temp.-C.sustituc. Jubilac. Antiipada (L2/91).....	430	227	203
Temporal-eventual a tiempo parcial.....	1	1	-
Temporal-eventual circunst. prod. (L11/95).....	4	2	2
Temporal-Interino en sustitución (L11/94).....	698	181	517
Temporal-Interino por vacante (RD.2205).....	300	151	149
Temporal-interino por vacante a t. parcial.....	4	-	4
Temporal-interino por vacante en exterior.....	2	-	2
Temporal-Interino sustitucion a t. parcial.....	73	14	59
Temporal-obra o serv. determ.(RD2546/95).....	190	114	76
Temporal-en base form. C. Aprendiz. (L10/94).....	11	7	4
Temporal en el exterior.....	3	1	2
No procede (*).....	14	5	9

(*) Trabajadores en situación de excedencia.

2. TRABAJADORES EN ACTIVO

2. Trabajadores en activo.

2.1. Grupos profesionales.

2.1.1. Resumen general.

2.1.1.1. Número de efectivos distribuidos según el destino.

GRUPO PROFESIONAL	TOTAL	UNIDAD DEPEND. DIRECT. MINISTRO	ESTADO MAYOR DE LA DEFENSA	SECRETARÍA DE ESTADO	SUBSE- CRETA- RÍA	E. TIERRA	ARMADA	E. AIRE	UNIDADES AJENAS AL MINISDEF	OO.AA.
TOTAL	22.047	146	94	558	5.036	7.213	2.853	4.858	65	1.224
II Convenio Único	21.862	50	78	558	5.036	7.141	2.853	4.858	65	1.223
Titulados Superiores.....	875	29	1	22	291	74	164	93	-	201
Titulados Medios.....	1.460	1	-	14	996	134	105	114	-	96
Técnicos Superiores.....	10.427	16	18	351	1.119	3.666	1.390	3.330	31	506
Oficiales.....	4.379	2	26	103	1.349	1.463	540	640	4	252
Ayudantes.....	4.721	2	33	68	1.281	1.804	654	681	30	168
Excluidos del II C.U.	185	96	16	0	0	72	0	0	0	1
Técnicos Superiores.....	2	1	-	-	-	-	-	-	-	1
Oficiales.....	115	37	6	-	-	72	-	-	-	-
Auxiliares.....	57	47	10	-	-	-	-	-	-	-
Ayudantes y Ordenanzas.....	5	5	-	-	-	-	-	-	-	-
Operarios.....	6	6	-	-	-	-	-	-	-	-

2.1.1. Resumen general.

2.1.1.2. Número de efectivos distribuidos según la edad.

GRUPO PROFESIONAL	TOTAL	EDAD								
		De 18 a 23	De 24 a 29	De 30 a 35	De 36 a 41	De 42 a 47	De 48 a 53	De 54 a 59	De 60 a 65	Mayor de 65
TOTAL	22.047	49	219	654	2.016	4.082	6.460	5.404	3.156	7
II Convenio Único	21.862	45	212	627	1.982	4.047	6.417	5.379	3.147	6
Titulados Superiores.....	875	-	21	90	111	170	234	175	73	1
Titulados Medios.....	1.460	13	36	72	120	249	618	245	107	-
Técnicos Superiores.....	10.427	18	104	228	732	1.653	2.928	3.093	1.669	2
Oficiales.....	4.379	11	30	122	541	948	1.346	832	547	2
Ayudantes.....	4.721	3	21	115	478	1.027	1.291	1.034	751	1
Excluidos del II C. U.	185	4	7	27	34	35	43	25	9	1
Técnicos Superiores.....	2	-	-	1	-	-	-	-	1	-
Oficiales.....	115	3	3	22	21	21	24	14	6	1
Auxiliares.....	57	1	4	4	11	13	17	5	2	-
Ayudantes y Ordenanzas.....	5	-	-	-	1	1	1	2	-	-
Operarios.....	6	-	-	-	1	-	1	4	-	-

2.1.1. Resumen general.

2.1.1.3. Número de efectivos distribuidos según el sexo

GRUPO PROFESIONAL	TOTAL	EDAD	
		Hombres	Mujeres
TOTAL	22.047	12.900	9.147
II Convenio Único	21.862	12.799	9.063
Titulados Superiores.....	875	379	496
Titulados Medios.....	1.460	303	1.157
Técnicos Superiores.....	10.427	8.347	2.080
Oficiales.....	4.379	2.124	2.255
Ayudantes.....	4.721	1.646	3.075
Excluidos del II Convenio Único	185	101	84
Técnicos Superiores.....	2	-	2
Oficiales.....	115	61	54
Auxiliares.....	57	34	23
Ayudantes y Ordenanzas.....	5	5	-
Operarios.....	6	1	5

2.1.1. Resumen general.

2.1.1.4. Número de efectivos distribuidos según la relación con la administración.

GRUPO PROFESIONAL	TOTAL	LABORAL EVENTUAL	LABORAL FIJO	LABORAL INTERINO	LABORAL MIR	LABORAL SENTENCIA
TOTAL	22.047	213	20.178	1.499	11	146
II Convenio Único	21.862	137	20.087	1.481	11	146
Titulados Superiores.....	875	107	610	94	11	53
Titulados Medios.....	1.460	17	1.304	124	-	15
Técnicos Superiores.....	10.427	13	9.814	571	-	29
Oficiales.....	4.379	-	4.092	255	-	32
Ayudantes.....	4.721	-	4.267	437	-	17
Excluidos del II Convenio Único	185	76	91	18	0	0
Técnicos Superiores.....	2	-	1	1	-	-
Oficiales.....	115	74	36	5	-	-
Auxiliares.....	57	1	46	10	-	-
Ayudantes y Ordenanzas.....	5	-	4	1	-	-
Operarios.....	6	1	4	1	-	-

2.1.2. Estudio por la edad.

2.1.2.1. Número de efectivos distribuidos según el destino.

DESTINO	TOTAL	EDAD								
		De 18 a 23	De 24 a 29	De 30 a 35	De 36 a 41	De 42 a 47	De 48 a 53	De 54 a 59	De 60 a 65	Mayor de 65
TOTAL	22.047	49	219	654	2.016	4.082	6.460	5.404	3.156	7
Unid. dep. del Ministro.....	146	3	6	10	25	36	34	23	8	1
Estado Mayor Defensa.....	94	-	-	6	13	21	29	11	14	-
Secretaría de Estado.....	558	-	8	15	60	103	162	131	79	-
Subsecretaría.....	5.036	19	73	160	411	955	1.737	1.089	587	5
Ejército de Tierra.....	7.213	13	46	169	654	1.320	2.097	1.797	1.116	1
Armada.....	2.853	4	7	67	257	524	745	748	501	-
Ejército del Aire.....	4.858	6	57	131	455	863	1.336	1.343	667	-
Unid. ajenas al MINISDEF.....	65	1	-	-	13	13	9	12	17	-
Organismos Autónomos:										
INTA.....	644	2	21	86	103	143	103	106	80	-
ISFAS.....	251	-	-	1	8	40	124	56	22	-
INVIFAS.....	87	-	-	-	4	22	24	21	16	-
Gerencia de Infraestruct.....	11	-	-	1	-	4	2	4	-	-
Canal Experienc. Hidrod.....	56	-	-	4	3	8	13	11	17	-
Servicio Mil. Construc.....	115	1	1	1	6	10	31	39	26	-
Fondo Ex.Cría Cab.Rem.....	60	-	-	3	4	20	14	13	6	-

2.1.2. Estudio por la edad.

2.1.2.2. Número de efectivos distribuidos según la Comunidad Autónoma.

COMUNIDADES AUTÓNOMAS	TOTAL	EDAD								
		De 18 a 23	De 24 a 29	De 30 a 35	De 36 a 41	De 42 a 47	De 48 a 53	De 54 a 59	De 60 a 65	Mayor de 65
TOTAL	22.047	49	219	654	2.016	4.082	6.460	5.404	3.156	7
Andalucía.....	3.604	9	24	97	313	695	1.051	912	503	-
Aragón.....	1.132	2	15	21	93	245	342	273	141	-
Asturias (Principado de).....	47	-	-	2	10	5	9	9	12	-
Illes Balears.....	351	-	1	8	37	56	89	103	57	-
Canarias.....	793	2	4	12	72	144	219	201	139	-
Cantabria.....	58	-	1	-	2	9	21	17	8	-
Castilla y León.....	1.227	1	6	24	95	197	378	354	172	-
Castilla-La Mancha.....	943	1	23	15	115	207	302	206	74	-
Cataluña.....	408	-	1	6	32	74	127	102	66	-
Ceuta.....	416	2	3	7	33	81	152	81	56	1
Comunidad Valenciana.....	727	1	7	29	42	120	236	190	102	-
Extremadura.....	216	-	3	7	34	27	50	63	32	-
Galicia.....	1.003	-	3	36	90	159	264	252	199	-
Madrid (Comunidad de).....	9.587	28	118	344	924	1.777	2.768	2.252	1.372	4
Melilla.....	343	-	-	7	32	76	117	75	36	-
Murcia (Región de).....	853	-	4	25	61	153	245	223	141	1
Navarra (Comun. Foral).....	29	-	-	-	2	5	10	4	8	-
País Vasco.....	130	-	-	-	3	23	42	44	18	-
Rioja (La).....	60	-	-	1	2	8	12	24	13	-
Extranjero.....	120	3	6	13	24	21	26	19	7	1

TRABAJADORES EN ACTIVO
Grupos profesionales

2.1.2. Estudio por la edad.

2.1.2.3. Número de efectivos distribuidos según la provincia.

PROVINCIAS	TOTAL	EDAD								
		De 18 a 23	De 24 a 29	De 30 a 35	De 36 a 41	De 42 a 47	De 48 a 53	De 54 a 59	De 60 a 65	Mayor de 65
TOTAL	22.047	49	219	654	2.016	4.082	6.460	5.404	3.156	7
A Coruña.....	770	-	1	30	71	124	198	179	167	-
Álava.....	39	-	-	-	1	9	11	15	3	-
Albacete.....	592	1	20	7	82	138	193	111	40	-
Alicante.....	46	-	-	1	2	10	14	16	3	-
Almería.....	31	1	-	1	3	9	6	6	5	-
Asturias.....	47	-	-	2	10	5	9	9	12	-
Ávila.....	16	-	-	-	-	5	2	6	3	-
Badajoz.....	188	-	3	7	31	23	42	57	25	-
Barcelona.....	259	-	-	1	16	57	80	63	42	-
Burgos.....	366	-	1	5	23	39	124	120	54	-
Cáceres.....	28	-	-	-	3	4	8	6	7	-
Cádiz.....	1.413	2	6	38	135	297	425	321	189	-
Cantabria.....	58	-	1	-	2	9	21	17	8	-
Castellón.....	49	-	-	1	2	5	16	17	8	-
Ceuta.....	416	2	3	7	33	81	152	81	56	1
Ciudad Real.....	30	-	1	-	2	5	9	8	5	-
Córdoba.....	167	-	1	5	16	21	29	61	34	-
Girona.....	41	-	-	2	4	6	15	9	5	-
Granada.....	341	1	6	10	22	49	104	102	47	-
Guadalajara.....	137	-	1	3	14	23	42	38	16	-
Guipúzcoa.....	34	-	-	-	2	4	15	6	7	-
Huelva.....	5	-	-	2	-	1	1	-	1	-
Huesca.....	30	-	1	-	2	6	10	8	3	-
Illes Balears.....	351	-	1	8	37	56	89	103	57	-
Jaén.....	11	-	-	-	2	2	4	1	2	-
León.....	110	-	-	4	5	23	28	29	21	-
Lleida.....	88	-	-	3	7	10	29	23	16	-
Lugo.....	3	-	-	-	1	-	2	-	-	-
Madrid.....	9.587	28	118	344	924	1.777	2.768	2.252	1.372	4
Málaga.....	247	-	2	7	20	53	77	57	31	-
Melilla.....	343	-	-	7	32	76	117	75	36	-
Murcia.....	853	-	4	25	61	153	245	223	141	1
Navarra.....	29	-	-	-	2	5	10	4	8	-
Ourense.....	3	-	-	-	-	-	2	1	-	-
Palencia.....	7	-	-	-	-	1	1	3	2	-
Palmas, Las.....	564	1	3	10	60	105	143	148	94	-
Pontevedra.....	227	-	2	6	18	35	62	72	32	-
Rioja, La.....	60	-	-	1	2	8	12	24	13	-
Salamanca.....	133	-	-	1	11	13	38	54	16	-
Segovia.....	199	-	2	4	20	48	51	41	33	-
Sevilla.....	1.389	5	9	34	115	263	405	364	194	-
Soria.....	1	-	-	-	1	-	-	-	-	-
Santa Cruz de Tenerife.....	229	1	1	2	12	39	76	53	45	-
Tarragona.....	20	-	1	-	5	1	3	7	3	-
Teruel.....	2	-	-	-	-	-	-	2	-	-
Toledo.....	184	-	1	5	17	41	58	49	13	-
Valencia.....	632	1	7	27	38	105	206	157	91	-
Valladolid.....	394	1	3	10	35	68	133	101	43	-
Vizcaya.....	57	-	-	-	-	10	16	23	8	-
Zamora.....	1	-	-	-	-	-	1	-	-	-
Zaragoza.....	1.100	2	14	21	91	239	332	263	138	-
Extranjero.....	120	3	6	13	24	21	26	19	7	1

2.1.2. Estudio por la edad.

2.1.2.4. Número de efectivos distribuidos según el país.

PAÍS	TOTAL	EDAD								
		De 18 a 23	De 24 a 29	De 30 a 35	De 36 a 41	De 42 a 47	De 48 a 53	De 54 a 59	De 60 a 65	Mayor de 65
TOTAL	22.047	49	219	654	2.016	4.082	6.460	5.404	3.156	7
Alemania.....	3	-	-	1	-	-	-	1	1	-
Arabia Saudita.....	1	-	-	-	-	-	-	1	-	-
Argelia.....	2	-	-	-	1	-	1	-	-	-
Argentina.....	2	-	-	1	-	-	-	1	-	-
Bélgica.....	20	-	-	2	7	6	4	1	-	-
Brasil.....	2	-	-	-	2	-	-	-	-	-
Chequia.....	2	-	-	-	-	-	1	1	-	-
Chile.....	3	-	-	-	1	-	-	2	-	-
China.....	2	-	-	1	-	-	1	-	-	-
Colombia.....	3	-	-	1	-	-	1	1	-	-
Corea del Norte.....	2	1	-	-	-	1	-	-	-	-
Cuba.....	2	-	-	-	1	-	-	-	1	-
Egipto.....	2	-	-	-	-	2	-	-	-	-
España.....	21.927	46	213	641	1.992	4.061	6.434	5.385	3.149	6
Estados Unidos de América.....	27	2	-	4	3	2	7	5	4	-
Francia.....	7	-	-	3	1	2	-	1	-	-
Grecia.....	2	-	-	-	1	-	1	-	-	-
Holanda.....	2	-	-	-	1	-	-	-	1	-
Hungría.....	3	-	-	-	-	1	1	1	-	-
Italia.....	4	-	-	-	-	2	2	-	-	-
Malasia.....	1	-	1	-	-	-	-	-	-	-
Marruecos.....	4	-	-	-	1	1	1	1	-	-
Méjico.....	1	-	-	-	-	-	1	-	-	-
Nicaragua.....	1	-	-	-	-	-	1	-	-	-
Polonia.....	2	-	1	-	-	1	-	-	-	-
Portugal.....	3	-	-	-	1	-	-	1	-	1
Reino Unido.....	5	-	2	-	-	1	-	2	-	-
Rusia.....	2	-	1	-	-	-	1	-	-	-
Sudáfrica.....	2	-	1	-	1	-	-	-	-	-
Tailandia.....	3	-	-	-	2	-	1	-	-	-
Túnez.....	2	-	-	-	-	1	1	-	-	-
Turquía.....	2	-	-	-	-	1	1	-	-	-
Venezuela.....	1	-	-	-	1	-	-	-	-	-

2.1.2. Estudio por la edad.

2.1.2.5. Número de efectivos distribuidos según la relación con la Administración.

RELACIÓN CON LA ADMINISTRACIÓN	TOTAL	EDAD								
		De 18 a 23	De 24 a 29	De 30 a 35	De 36 a 41	De 42 a 47	De 48 a 53	De 54 a 59	De 60 a 65	Mayor de 65
TOTAL	22.047	49	219	654	2.016	4.082	6.460	5.404	3.156	7
Laboral eventual.....	213	3	16	77	48	28	24	10	7	-
Laboral fijo.....	20.178	4	29	263	1.633	3.726	6.169	5.248	3.099	7
Laboral interino.....	1.499	42	161	284	284	304	243	135	46	-
Laboral MIR.....	11	-	7	2	2	-	-	-	-	-
Laboral indefinido sentencia.....	146	-	6	28	49	24	24	11	4	-

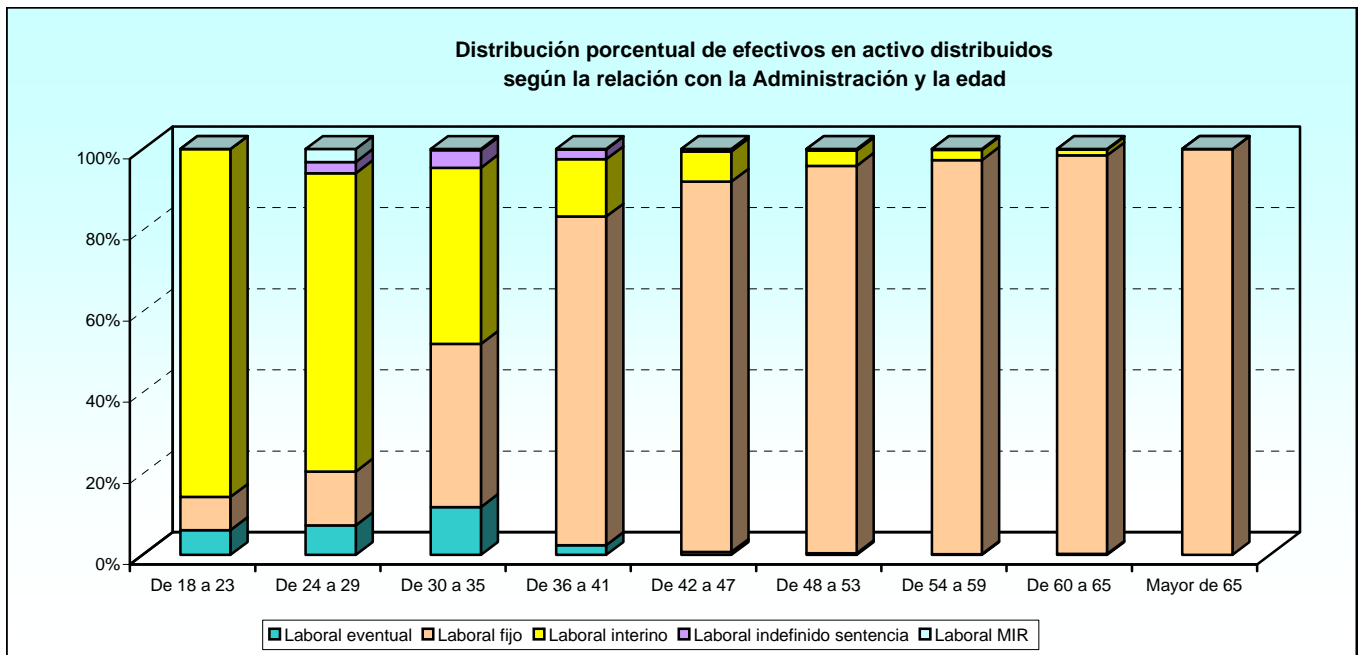

2.1.2. Estudio por la edad.

2.1.2.6. Número de efectivos distribuidos según el tipo de contrato.

TIPO DE CONTRATO	TOTAL	EDAD								
		De 18 a 23	De 24 a 29	De 30 a 35	De 36 a 41	De 42 a 47	De 48 a 53	De 54 a 59	De 60 a 65	Mayor de 65
TOTAL	22.047	49	219	654	2.016	4.082	6.460	5.404	3.156	7
Alta dirección.....	1	-	-	-	-	-	-	1	-	-
Interino en exterior por sustituc. t. parcial.....	2	-	-	2	-	-	-	-	-	-
Indefinido en exterior por sust. t. parcial.....	1	-	-	-	-	-	-	1	-	-
Indefinido discontinuo.....	1	-	-	1	-	-	-	-	-	-
Incorporacion Investig. Sect. t. completo.....	5	-	-	2	2	-	1	-	-	-
Indefinido. Contrato tpo. indef. (RD 2205).....	19.351	1	25	247	1.482	3.483	5.949	5.133	3.025	6
Indefinido. Contrato tiempo parcial.....	19	-	-	-	-	2	7	6	4	-
Indefinido - Discontinuo y a tiempo parc.....	3	-	-	-	-	-	-	3	-	-
Indefinido en el exterior.....	43	3	4	5	14	5	7	3	1	1
Indefinido por sentencia.....	142	-	6	27	49	24	22	10	4	-
Indefinido por sentencia a tiempo parcial.....	3	-	-	-	-	-	2	1	-	-
Interino por sustitucion en el exterior.....	2	-	1	-	-	-	-	1	-	-
MIR formación servicio activo.....	11	-	7	2	2	-	-	-	-	-
Personal laboral consideracion de fijo.....	761	-	-	11	137	236	206	102	69	-
Temporal de relevo. Jubilacion parcial.....	2	-	-	-	-	-	1	1	-	-
Temp.-C.sustituc. Jub. Anticip. (L2/91).....	430	16	56	84	85	84	62	33	10	-
Temporal-eventual a tiempo parcial.....	1	-	-	-	-	-	-	-	1	-
Temporal-eventual circ. prod. (L11/95).....	2	-	-	-	-	-	1	-	1	-
Temporal-Interino en sustitución (L11/94).....	698	17	64	114	124	152	134	67	26	-
Temporal-Interino por vacante (Rd.2205).....	286	1	28	68	57	56	38	31	7	-
Temporal-interino por vacante a t. parcial.....	4	-	-	1	2	1	-	-	-	-
Temporal-interino por vacante en exterior.....	2	-	-	-	2	-	-	-	-	-
Temporal-Interino sustitucion a t. parcial.....	73	8	12	15	14	11	8	2	3	-
Temporal-obra o serv. det.(Rd2546/95).....	190	1	10	72	45	27	21	9	5	-
Temporal-base form. C. Aprend. (L10/94).....	11	2	6	3	-	-	-	-	-	-
Temporal en el exterior.....	3	-	-	-	1	1	1	-	-	-

2.1.3. Estudio por sexo.

2.1.3.1. Número de efectivos distribuidos según el destino.

DESTINOS	TOTAL	SEXO	
		Hombres	Mujeres
TOTAL	22.047	12.900	9.147
Unidades dependientes del Ministro.....	146	61	85
Estado Mayor de la Defensa.....	94	41	53
Secretaría de Estado.....	558	367	191
Subsecretaría.....	5.036	1.663	3.373
Ejército de Tierra.....	7.213	4.408	2.805
Armada.....	2.853	1.680	1.173
Ejército del Aire.....	4.858	3.851	1.007
Unidades ajenas al MINISDEF.....	65	34	31
Organismos Autónomos:			
INTA.....	644	473	171
ISFAS.....	251	65	186
INVIFAS.....	87	56	31
Gerencia de Infraestructura.....	11	4	7
Canal Experiencias Hidrodinámicas.....	56	47	9
Servicio Militar de Construcciones.....	115	104	11
Fondo expl. Servicio de Cría Caballar y Remonta.....	60	46	14

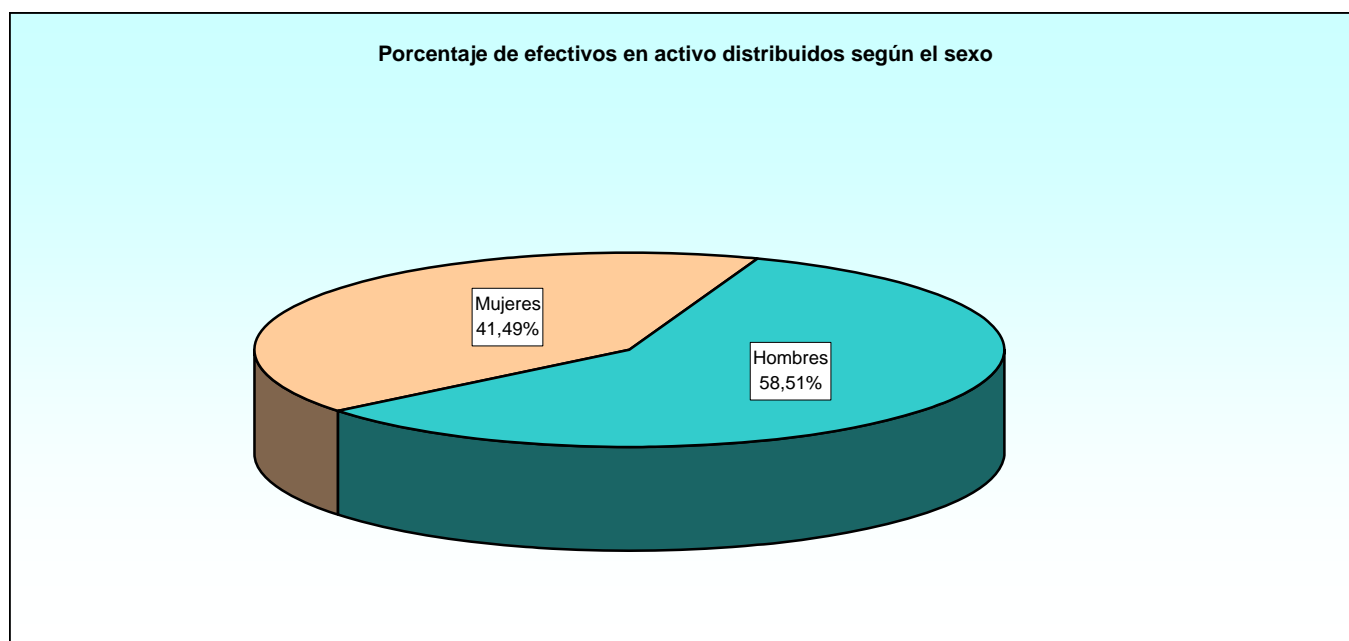

2.1.3. Estudio por sexo.

2.1.3.2. Número de efectivos distribuidos según la Comunidad Autónoma.

COMUNIDADES AUTÓNOMAS	TOTAL	SEXO	
		Hombres	Mujeres
TOTAL	22.047	12.900	9.147
Andalucía.....	3.604	2.371	1.233
Aragón.....	1.132	537	595
Asturias (Principado de).....	47	21	26
Illes Balears.....	351	230	121
Canarias.....	793	548	245
Cantabria.....	58	14	44
Castilla y León.....	1.227	838	389
Castilla-La Mancha.....	943	766	177
Cataluña.....	408	212	196
Ceuta.....	416	272	144
Comunidad Valenciana.....	727	430	297
Extremadura.....	216	171	45
Galicia.....	1.003	571	432
Madrid (Comunidad de).....	9.587	4.977	4.610
Melilla.....	343	208	135
Murcia (Región de).....	853	583	270
Navarra (Comunidad Foral de).....	29	14	15
País Vasco.....	130	36	94
Rioja (La).....	60	49	11
Extranjero.....	120	52	68

2.1.3. Estudio por sexo.

2.1.3.3. Número de efectivos distribuidos según la provincia.

PROVINCIAS	TOTAL	SEXO	
		Hombres	Mujeres
TOTAL	22.047	12.900	9.147
A Coruña.....	770	447	323
Álava.....	39	15	24
Albacete.....	592	553	39
Alicante.....	46	27	19
Almería.....	31	24	7
Asturias.....	47	21	26
Ávila.....	16	9	7
Badajoz.....	188	151	37
Barcelona.....	259	148	111
Burgos.....	366	216	150
Cáceres.....	28	20	8
Cádiz.....	1.413	785	628
Cantabria.....	58	14	44
Castellón.....	49	29	20
Ceuta.....	416	272	144
Ciudad Real.....	30	22	8
Córdoba.....	167	121	46
Girona.....	41	25	16
Granada.....	341	234	107
Guadalajara.....	137	104	33
Guipúzcoa.....	34	11	23
Huelva.....	5	1	4
Huesca.....	30	18	12
Illes Balears.....	351	230	121
Jaén.....	11	9	2
León.....	110	79	31
Lleida.....	88	25	63
Lugo.....	3	3	-
Madrid.....	9.587	4.977	4.610
Málaga.....	247	137	110
Melilla.....	343	208	135
Murcia.....	853	583	270
Navarra.....	29	14	15
Ourense.....	3	2	1
Palencia.....	7	3	4
Palmas, Las.....	564	399	165
Pontevedra.....	227	119	108
Rioja, La.....	60	49	11
Salamanca.....	133	105	28
Segovia.....	199	159	40
Sevilla.....	1.389	1.060	329
Soria.....	1	-	1
Santa Cruz de Tenerife.....	229	149	80
Tarragona.....	20	14	6
Teruel.....	2	1	1
Toledo.....	184	87	97
Valencia.....	632	374	258
Valladolid.....	394	266	128
Vizcaya.....	57	10	47
Zamora.....	1	1	-
Zaragoza.....	1.100	518	582
Extranjero.....	120	52	68

2.1.3. Estudio por sexo.

2.1.3.4. Número de efectivos distribuidos según el país.

PAÍS	TOTAL	SEXO	
		Hombres	Mujeres
TOTAL	22.047	12.900	9.147
Alemania.....	3	-	3
Arabia Saudita.....	1	1	-
Argelia.....	2	1	1
Argentina.....	2	2	-
Bélgica.....	20	6	14
Brasil.....	2	1	1
Chequia.....	2	1	1
Chile.....	3	2	1
China.....	2	2	-
Colombia.....	3	1	2
Corea del Norte.....	2	1	1
Cuba.....	2	1	1
Egipto.....	2	1	1
España.....	21.927	12.848	9.079
Estados Unidos de América.....	27	9	18
Francia.....	7	3	4
Grecia.....	2	2	-
Holanda.....	2	1	1
Hungría.....	3	1	2
Italia.....	4	2	2
Malasia.....	1	-	1
Marruecos.....	4	2	2
Méjico.....	1	1	-
Nicaragua.....	1	1	-
Polonia.....	2	1	1
Portugal.....	3	2	1
Reino Unido.....	5	1	4
Rusia.....	2	1	1
Sudáfrica.....	2	1	1
Tailandia.....	3	2	1
Túnez.....	2	1	1
Turquía.....	2	1	1
Venezuela.....	1	-	1

2.1.3. Estudio por sexo.

2.1.3.5. Número de efectivos distribuidos según la relación con la Administración.

RELACIÓN CON LA ADMINISTRACIÓN	TOTAL	SEXO	
		Hombres	Mujeres
TOTAL	22.047	12.900	9.147
Laboral eventual.....	213	129	84
Laboral fijo.....	20.178	12.132	8.046
Laboral interino.....	1.499	569	930
Laboral MIR.....	11	3	8
Laboral indefinido sentencia.....	146	67	79

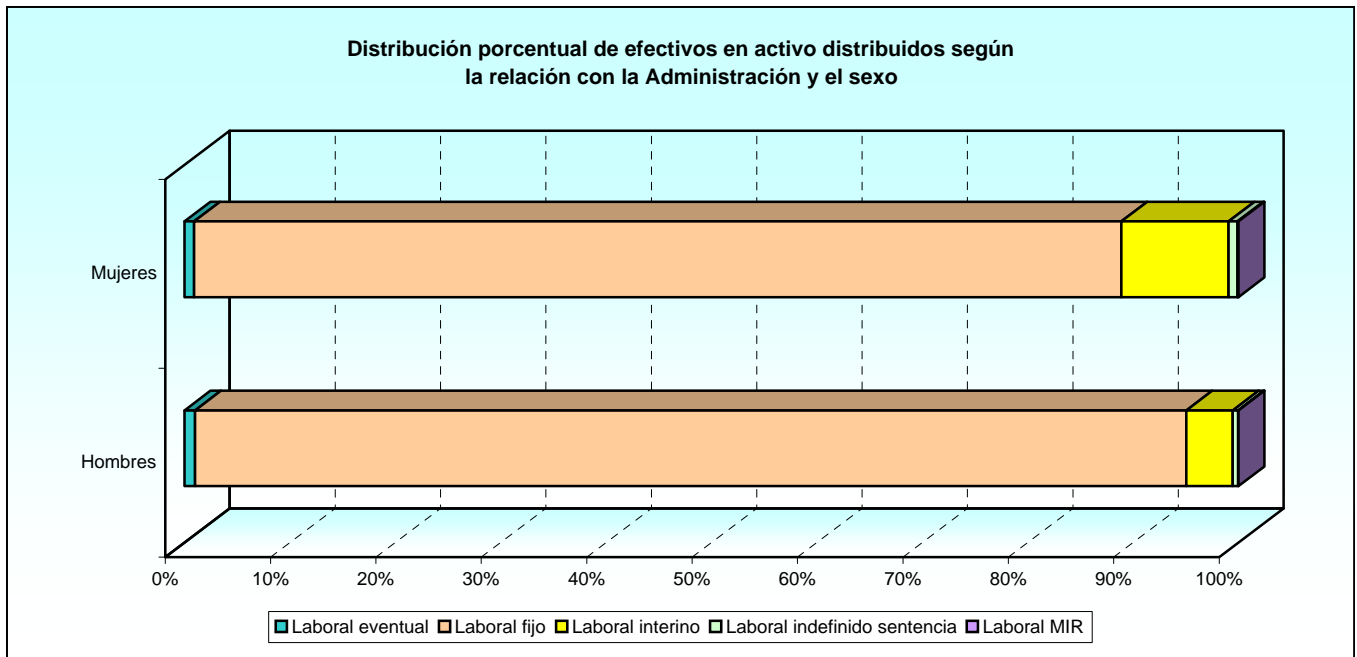

2.1.3. Estudio por sexo.

2.1.3.6. Número de efectivos distribuidos según el tipo de contrato.

TIPO DE CONTRATO	TOTAL	SEXO	
		Hombres	Mujeres
TOTAL	22.047	12.900	9.147
Alta dirección.....	1	1	-
Interino en exterior por sustituc. t. parcial.....	2	1	1
Indefinido en exterior por sust. t. parcial.....	1	-	1
Indefinido discontinuo.....	1	-	1
Incorporacion Investig. Sect. t. completo.....	5	4	1
Indefinido. Contrato tpo. indef. (RD 2205).....	19.351	11.917	7.434
Indefinido. Contrato tiempo parcial.....	19	4	15
Indefinido - Discontinuo y a tiempo parc.....	3	-	3
Indefinido en el exterior.....	43	14	29
Indefinido por sentencia.....	142	65	77
Indefinido por sentencia a tiempo parcial.....	3	2	1
Interino por sustitucion en el exterior.....	2	1	1
MIR formación servicio activo.....	11	3	8
Personal laboral consideracion de fijo.....	761	197	564
Temporal de relevo. Jubilacion parcial.....	2	1	1
Temp.-C.sustituc. Jub. Anticip. (L2/91).....	430	227	203
Temporal-eventual a tiempo parcial.....	1	1	-
Temporal-eventual circ. prod. (L11/95).....	2	1	1
Temporal-Interino en sustitución (L11/94).....	698	181	517
Temporal-Interino por vacante (Rd.2205).....	286	144	142
Temporal-interino por vacante a t. parcial.....	4	-	4
Temporal-interino por vacante en exterior.....	2	-	2
Temporal-Interino sustitucion a t. parcial.....	73	14	59
Temporal-obra o serv. det.(Rd2546/95).....	190	114	76
Temporal-base form. C. Aprend. (L10/94).....	11	7	4
Temporal en el exterior.....	3	1	2

2.2. II C.U.: Titulados Superiores.

2.2.1. Estudio por la categoría laboral.

2.2.1.1. Número de efectivos distribuidos según el destino.

CATEGORÍA LABORAL	TOTAL	UNIDAD DEPEND. DIRECT. MINISTRO	ESTADO MAYOR DE LA DEFENSA	SECRETARÍA DE ESTADO	SUBSE- CRETA- RÍA	E. TIERRA	ARMADA	E. AIRE	UNIDADES AJENAS AL MINISDEF	OO.AA.	NO CONSTA
TOTAL.....	875	29	1	22	291	74	164	93	-	201	-
Gerente.....	1	-	-	-	1	-	-	-	-	-	-
Médico Interno Residente.....	11	-	-	-	11	-	-	-	-	-	-
T.S. activid. técnicas y profes.....	235	-	-	12	41	6	18	12	-	146	-
T.S. de actividades específicas.....	468	-	-	2	211	47	115	69	-	24	-
T.S. gestión y serv. comunes.....	150	29	1	8	27	21	31	12	-	21	-
T.S. Doctor.....	10	-	-	-	-	-	-	-	-	10	-

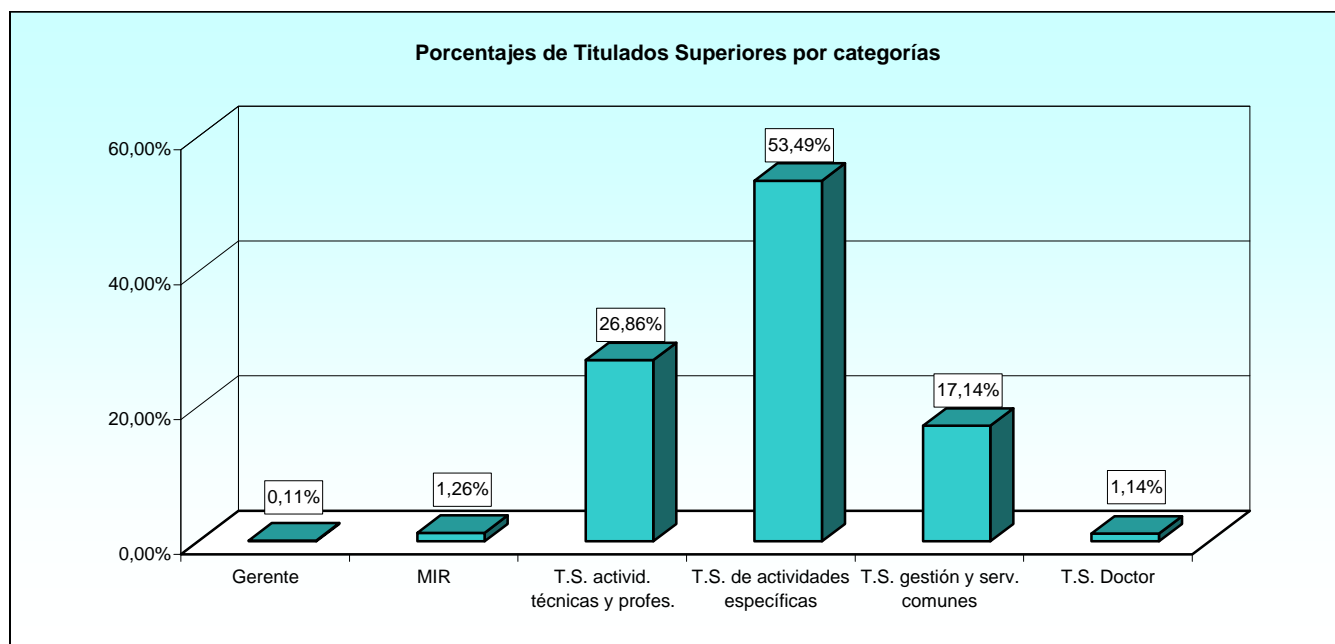

2.2.1. Estudio por la categoría laboral.

2.2.1.2. Número de efectivos distribuidos según la edad.

CATEGORÍA LABORAL	TOTAL	EDAD								
		De 18 a 23	De 24 a 29	De 30 a 35	De 36 a 41	De 42 a 47	De 48 a 53	De 54 a 59	De 60 a 65	Mayor de 65
TOTAL	875	0	20	81	89	112	197	154	61	1
Gerente.....	1	-	-	-	0	-	-	1	-	-
Médico Interno Residente.....	11	-	7	2	2	-	-	-	-	-
T.S. de actividades técnicas y profes.....	235	-	13	59	47	37	43	23	13	-
T.S. de actividades específicas.....	468	-	-	20	40	75	154	130	48	1
T.S. de gestión y servicios comunes.....	150	-	-	5	18	58	36	21	12	-
T.S. Doctor.....	10	-	1	4	4	-	1	-	-	-

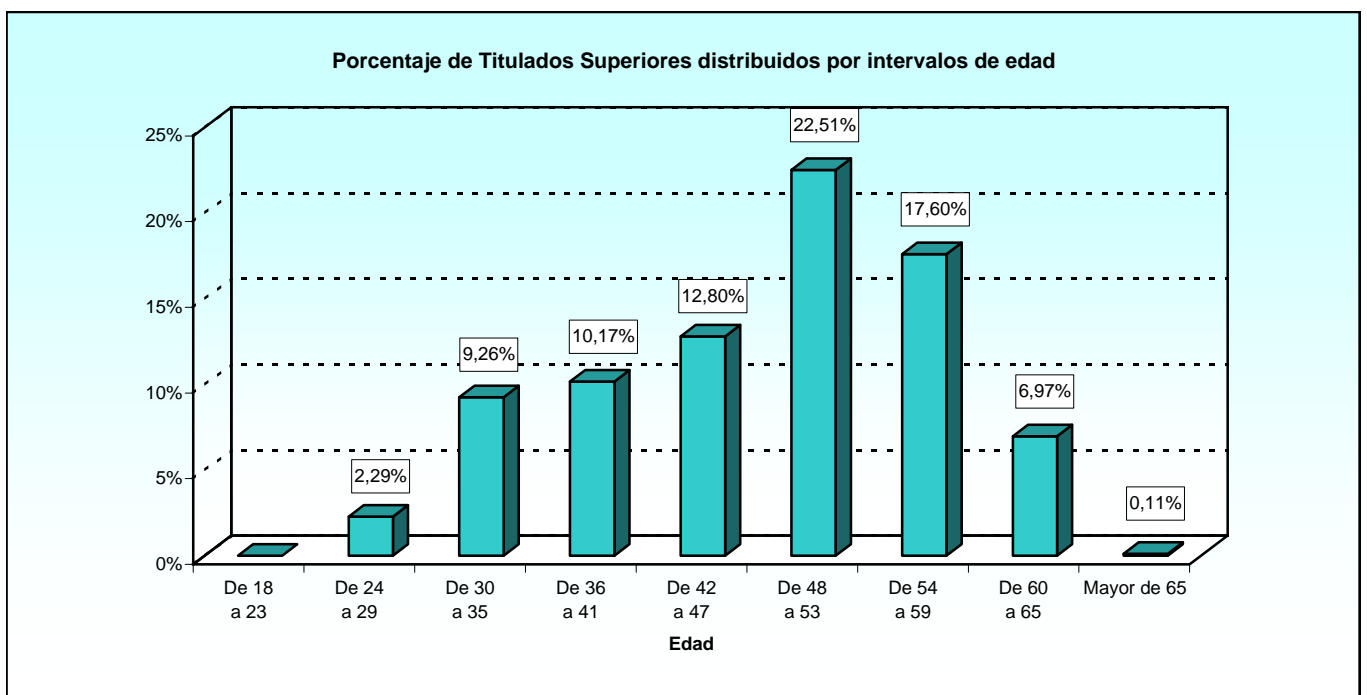

2.2.1. Estudio por la categoría laboral.

2.2.1.3. Número de efectivos distribuidos según sexo.

CATEGORÍA LABORAL	TOTAL	SEXO	
		Hombres	Mujeres
TOTAL	875	379	496
Gerente.....	1	1	-
Médico Interno Residente.....	11	3	8
T.S. de actividades técnicas y profes.....	235	118	117
T.S. de actividades específicas.....	468	185	283
T.S. de gestión y servicios comunes.....	150	67	83
T.S. Doctor.....	10	5	5

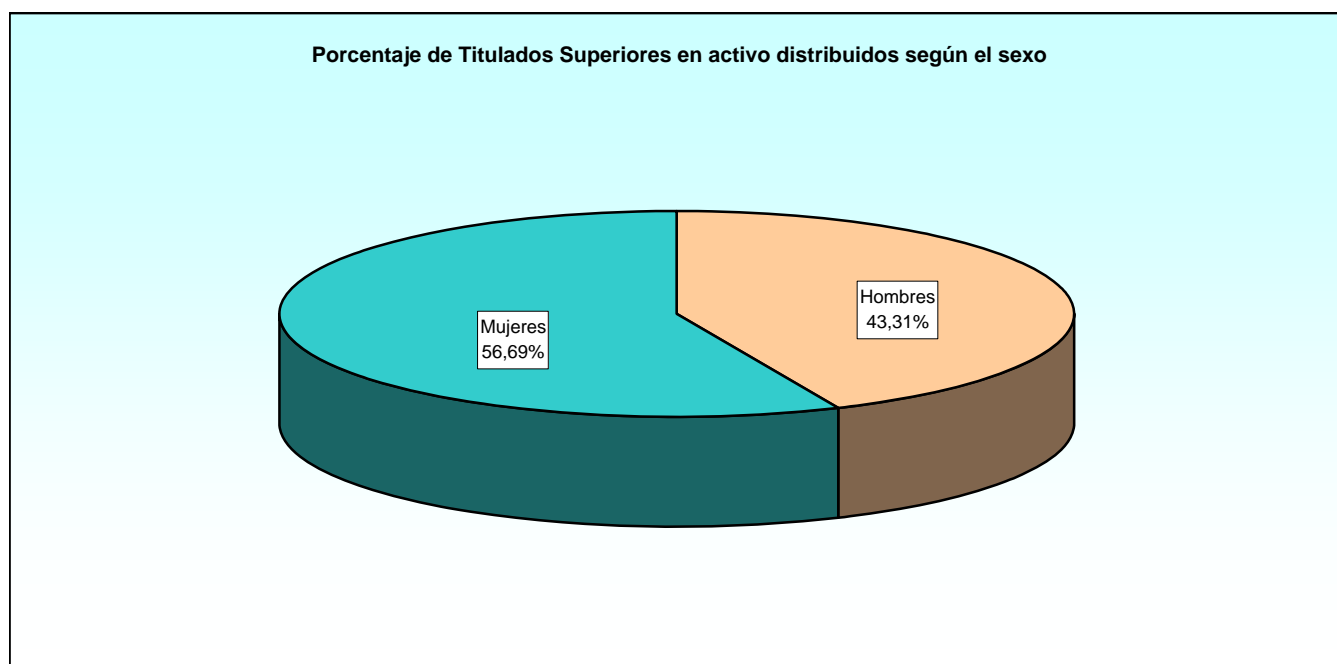

2.2.1. Estudio por la categoría laboral.

2.2.1.4. Número de efectivos distribuidos según la relación con la Administración.

CATEGORÍA LABORAL	TOTAL	LABORAL EVENTUAL	LABORAL FIJO	LABORAL MIR	LABORAL INTERINO	LABORAL SENTENCIA
TOTAL	875	107	610	94	11	53
Gerente.....	1	1	-	-	-	-
Médico Interno Residente.....	11	-	-	-	11	-
T.S. de actividades técnicas y profes.....	235	94	111	8	-	22
T.S. de actividades específicas.....	468	2	358	78	-	30
T.S. de gestión y servicios comunes.....	150	-	141	8	-	1
T.S. Doctor.....	10	10	-	-	-	-

2.3. II C.U.: Titulados Medios.

2.3.1. Estudio por la categoría laboral.

2.3.1.1. Número de efectivos distribuidos según el destino.

CATEGORÍA LABORAL	TOTAL	UNIDAD DEPEND. DIRECT. MINISTRO	ESTADO MAYOR DE LA DEFENSA	SECRETARÍA DE ESTADO	SUBSE- CRETA- RÍA	E. TIERRA	ARMADA	E. AIRE	UNIDADES AJENAS AL MINISDEF	OO.AA.
TOTAL	1.460	1	0	14	996	134	105	114	0	96
T.M actividades técnicas y profes.....	145	-	-	7	2	15	24	33	-	64
T.M. de actividades específicas.....	1.261	-	-	6	989	106	61	75	-	24
T.M. gestión y servicios comunes.....	54	1	-	1	5	13	20	6	-	8

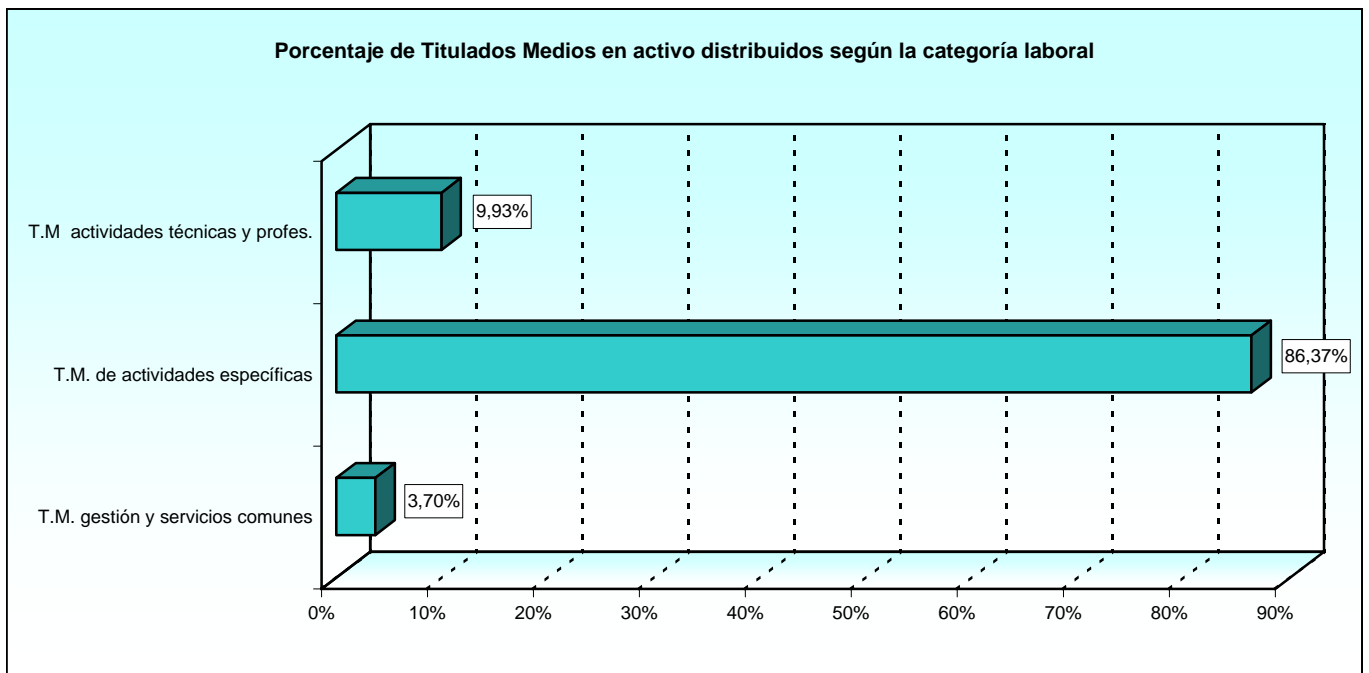

2.3.1. Estudio por la categoría laboral.

2.3.1.2. Número de efectivos distribuidos según la edad.

CATEGORÍA LABORAL	TOTAL	EDAD							
		De 18 a 23	De 24 a 29	De 30 a 35	De 36 a 41	De 42 a 47	De 48 a 53	De 54 a 59	De 60 a 65
TOTAL	1.460	13	36	72	120	249	618	245	107
T.M. de actividades técnicas y prof.....	145	-	1	9	16	32	31	32	24
T.M. de actividades específicas.....	1.261	13	34	61	97	203	571	203	79
T.M. de gestión y servicios comunes.....	54	-	1	2	7	14	16	10	4

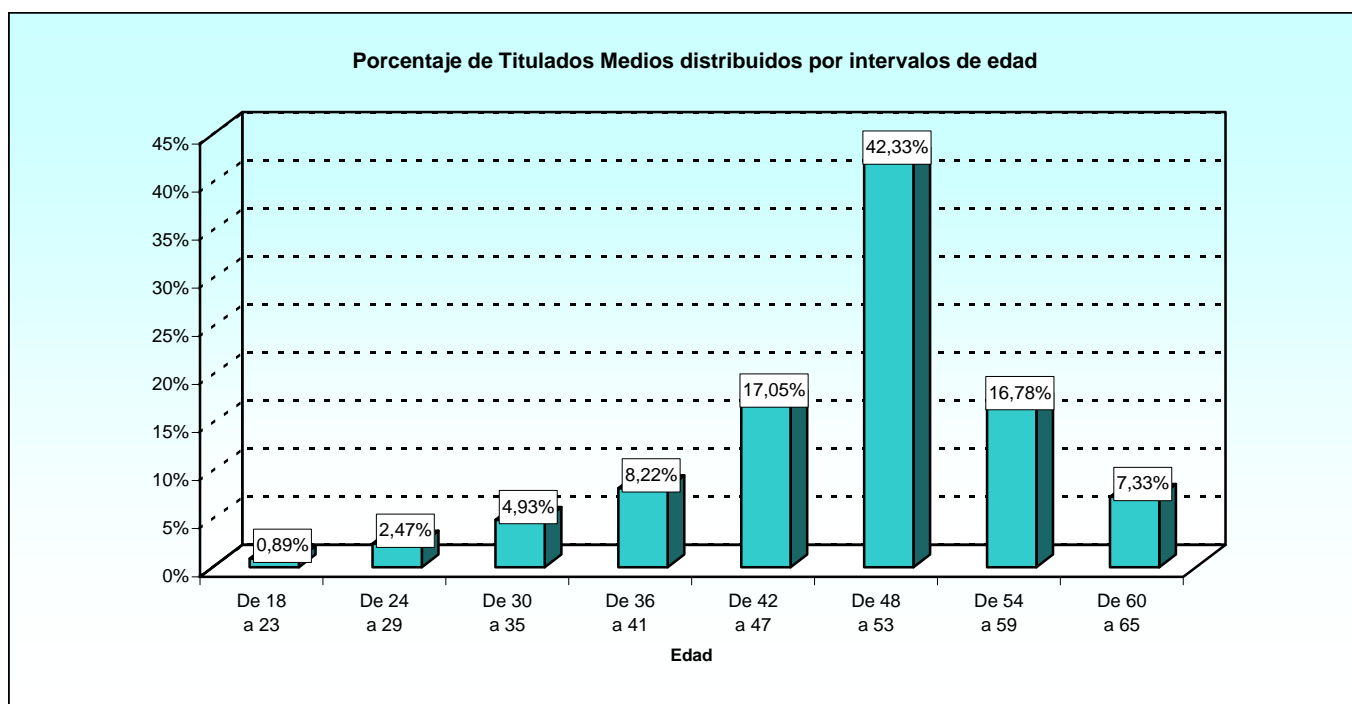

2.3.1. Estudio por la categoría laboral.

2.3.1.3. Número de efectivos distribuidos según sexo.

CATEGORÍA LABORAL	TOTAL	SEXO	
		Hombres	Mujeres
TOTAL	1.460	303	1.157
T.M actividades técnicas y profesion.....	145	130	15
T.M. de actividades específicas.....	1.261	143	1.118
T.M. de gestión y servicios comunes.....	54	30	24

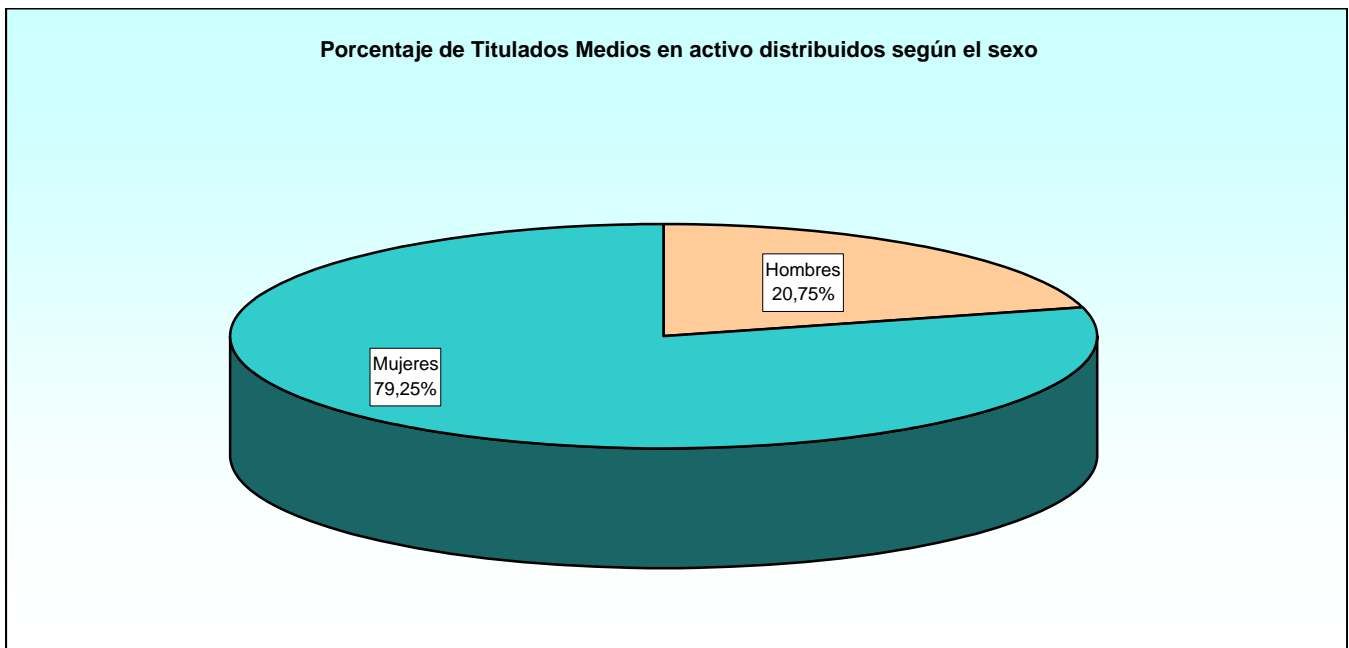

2.3.1. Estudio por la categoría laboral.

2.3.1.4. Número de efectivos distribuidos según la relación con la Administración.

CATEGORÍA LABORAL	TOTAL	LABORAL EVENTUAL	LABORAL FIJO	LABORAL INTERINO	LABORAL SENTENCIA
TOTAL	1.460	17	1.304	124	15
T.M de actividades técnicas y profes.....	145	15	119	4	7
T.M. de actividades específicas.....	1.261	1	1.133	120	7
T.M. de gestión y servicios comunes.....	54	1	52	-	1

2.4.II C.U.: Técnicos Superiores.

2.4.1. Estudio por la categoría laboral.

2.4.1.1. Número de efectivos distribuidos según el destino.

CATEGORÍA LABORAL	TOTAL	UNIDAD DEPEND. DIRECT. MINISTRO	ESTADO MAYOR DE LA DEFENSA	SECRETARÍA DE ESTADO	SUBSE- CRETA- RÍA	E. TIERRA	ARMADA	E. AIRE	UNIDADES AJENAS AL MINISDEF	OO.AA.
TOTAL.....	10.427	16	18	351	1.119	3.666	1.390	3.330	31	506
Tec. Sup. actividades técn. y prof.....	7.167	2	11	267	441	2.597	813	2.662	29	345
Tec. Sup. actividades específicas.....	257	-	-	-	209	19	17	11	1	-
Tec. Sup. gestión y servicios com.....	3.003	14	7	84	469	1.050	560	657	1	161

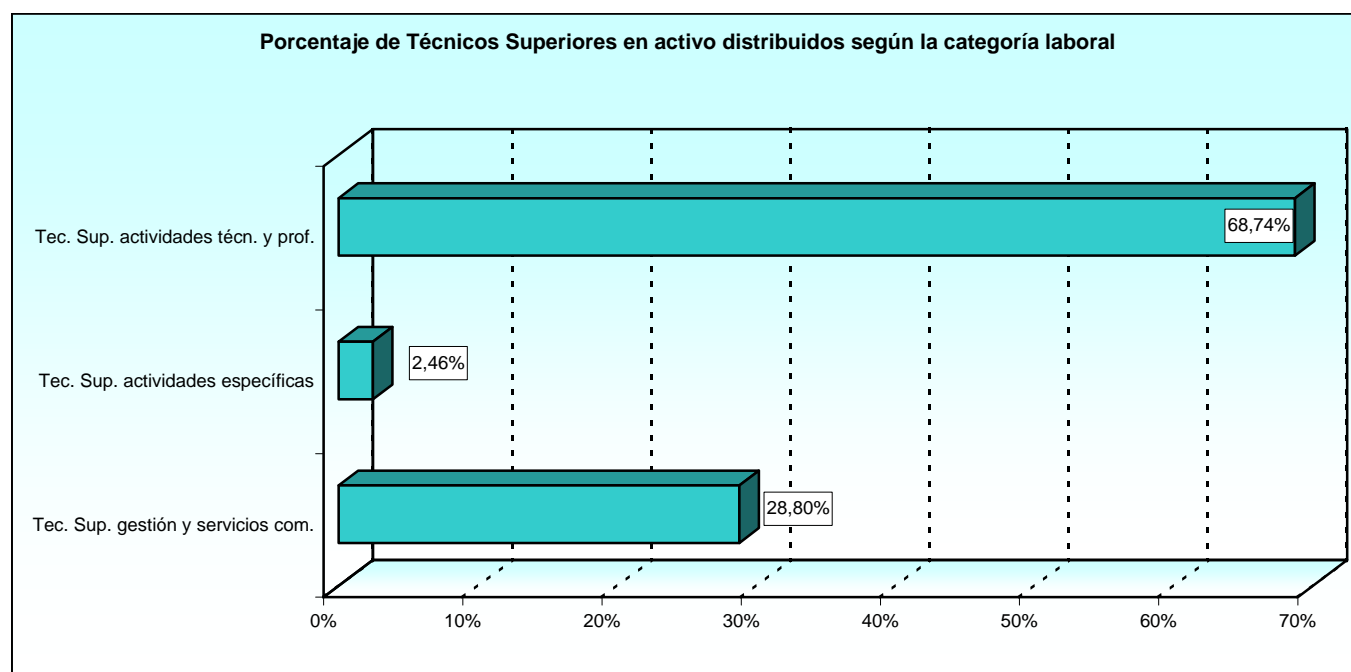

2.4.1. Estudio por la categoría laboral.

2.4.1.2. Número de efectivos distribuidos según la edad.

CATEGORÍA LABORAL	TOTAL	EDAD								
		De 18 a 23	De 24 a 29	De 30 a 35	De 36 a 41	De 42 a 47	De 48 a 53	De 54 a 59	De 60 a 65	Mayor de 65
TOTAL	10.427	18	104	228	732	1.653	2.928	3.093	1.669	2
Tec. Sup. actividades técnicas y prof.....	7.167	13	81	189	571	1.165	1.865	2.091	1.192	-
Tec. Sup. de actividades específicas.....	257	2	11	12	18	37	68	75	34	-
Tec. Sup. de gestión y servicios com.....	3.003	3	12	27	143	451	995	927	443	2

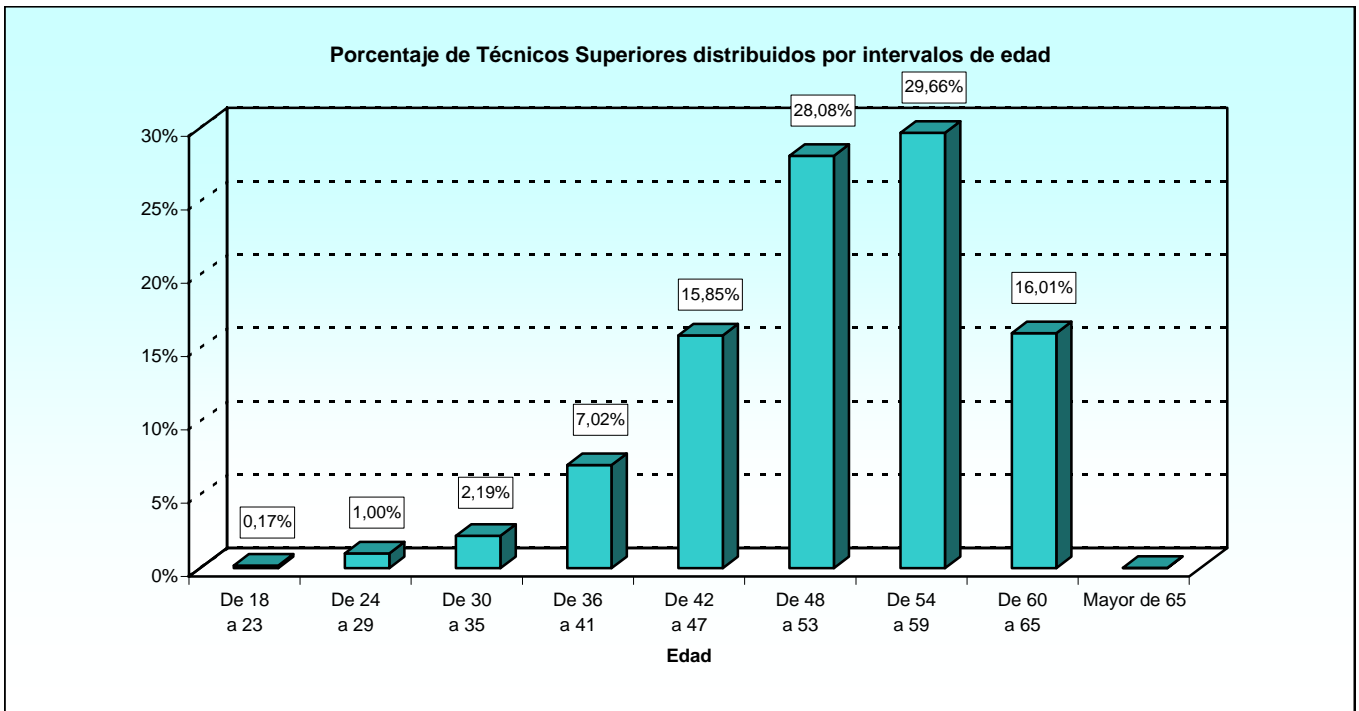

2.4.1. Estudio por la categoría laboral.

2.4.1.3. Número de efectivos distribuidos según sexo.

CATEGORÍA LABORAL	TOTAL	SEXO	
		Hombres	Mujeres
TOTAL	10.427	8.347	2.080
Tec. Sup. actividades técnicas y prof.....	7.167	6.593	574
Tec. Sup. de actividades específicas.....	257	86	171
Tec. Sup. de gestión y servicios com.....	3.003	1.668	1.335

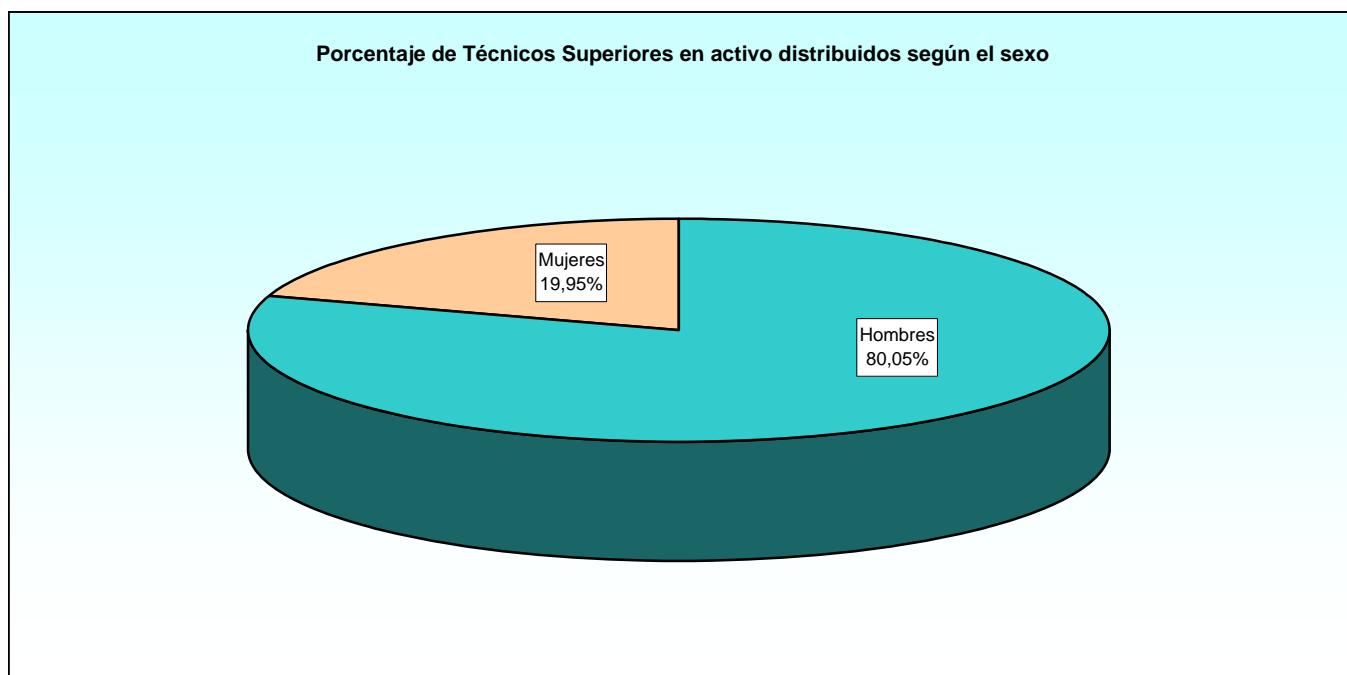

2.4.1. Estudio por la categoría laboral.

2.4.1.4. Número de efectivos distribuidos según la relación con la Administración.

CATEGORÍA LABORAL	TOTAL	LABORAL EVENTUAL	LABORAL FIJO	LABORAL INTERINO	LABORAL SENTENCIA
TOTAL	10.427	13	9.814	571	29
Tec. Sup. actividades técnicas y prof.....	7.167	12	6.750	385	20
Tec. Sup. de actividades específicas.....	257	-	217	39	1
Tec. Sup. de gestión y servicios com.....	3.003	1	2.847	147	8

2.5. II C.U.: Oficiales

2.5.1. Estudio por la categoría laboral.

2.5.1.1. Número de efectivos distribuidos según el destino.

CATEGORÍA LABORAL	TOTAL	UNIDAD DEPEND. DIRECT. MINISTRO	ESTADO MAYOR DE LA DEFENSA	SECRETARÍA DE ESTADO	SUBSE- CRETA- RÍA	E. TIERRA	ARMADA	E. AIRE	UNIDADES AJENAS AL MINISDEF	OO.AA.
TOTAL.....	4.379	2	26	103	1.349	1.463	540	640	4	252
Of. de act. técnicas y profes.....	1.317	-	9	32	144	640	236	221	2	33
Of. de actividades específicas.....	1.206	-	-	-	869	179	31	39	-	88
Of. de gestión y serv. comunes.....	1.856	2	17	71	336	644	273	380	2	131

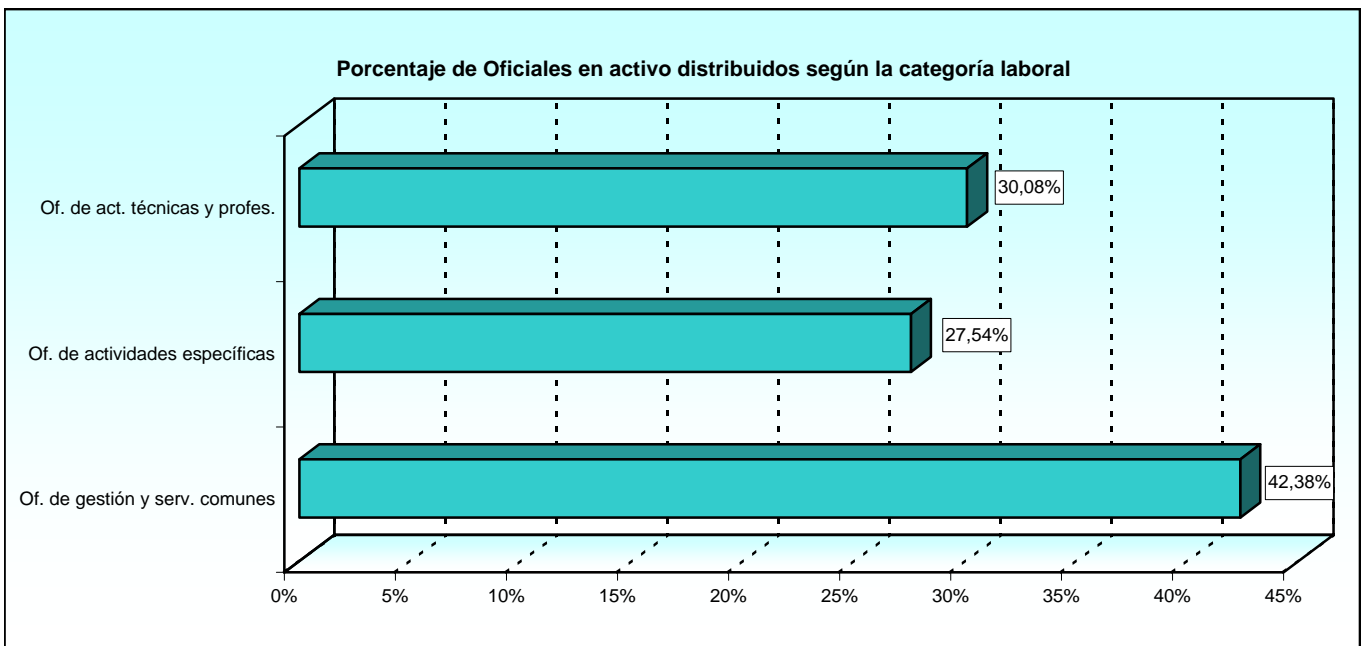

2.5.1. Estudio por la categoría laboral.

2.5.1.2. Número de efectivos distribuidos según la edad.

CATEGORÍA LABORAL	TOTAL	EDAD								
		De 18 a 23	De 24 a 29	De 30 a 35	De 36 a 41	De 42 a 47	De 48 a 53	De 54 a 59	De 60 a 65	Mayor de 65
TOTAL	4.379	11	30	122	541	948	1.346	832	547	2
Of. de act. técnicas y profes.....	1.317	7	15	40	185	254	369	259	188	-
Of. de actividades específicas.....	1.206	3	10	18	70	281	473	222	129	-
Of. de gestión y serv. comunes.....	1.856	1	5	64	286	413	504	351	230	2

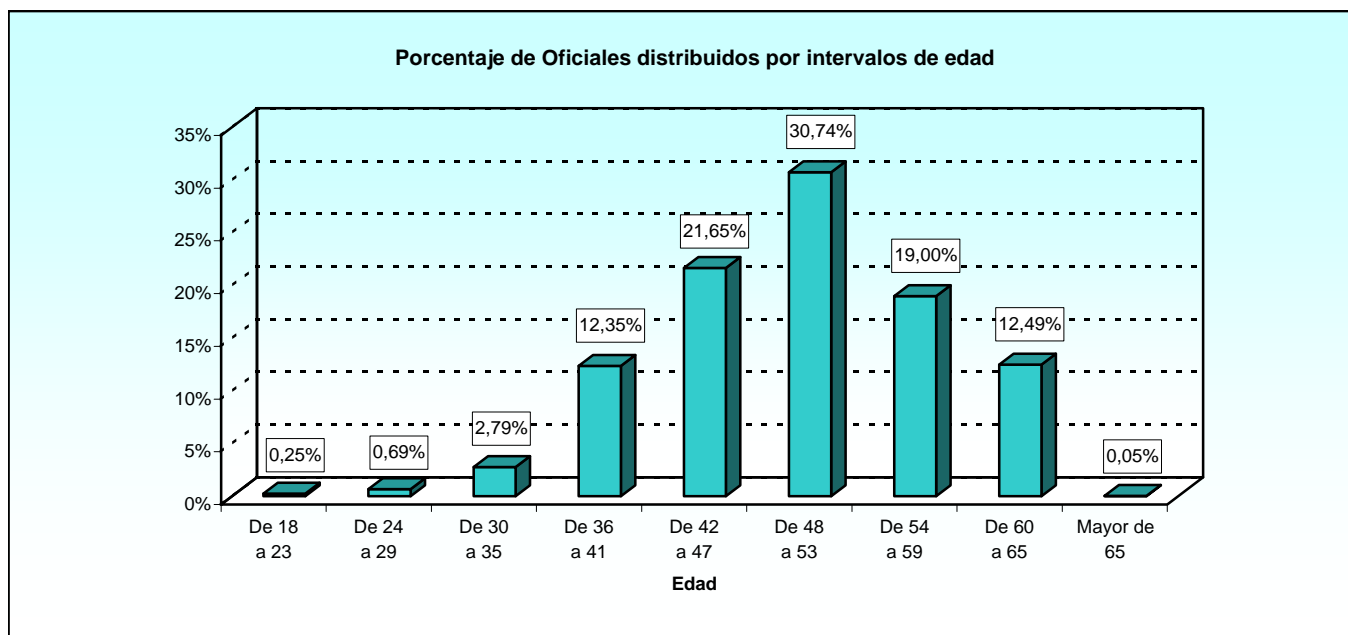

2.5.1. Estudio por la categoría laboral.

2.5.1.3. Número de efectivos distribuidos según sexo.

CATEGORÍA LABORAL	TOTAL	SEXO	
		Hombres	Mujeres
TOTAL	4.379	2.124	2.255
Of. de act. técnicas y profes.....	1.317	995	322
Of. de actividades específicas.....	1.206	104	1.102
Of. de gestión y serv. comunes.....	1.856	1.025	831

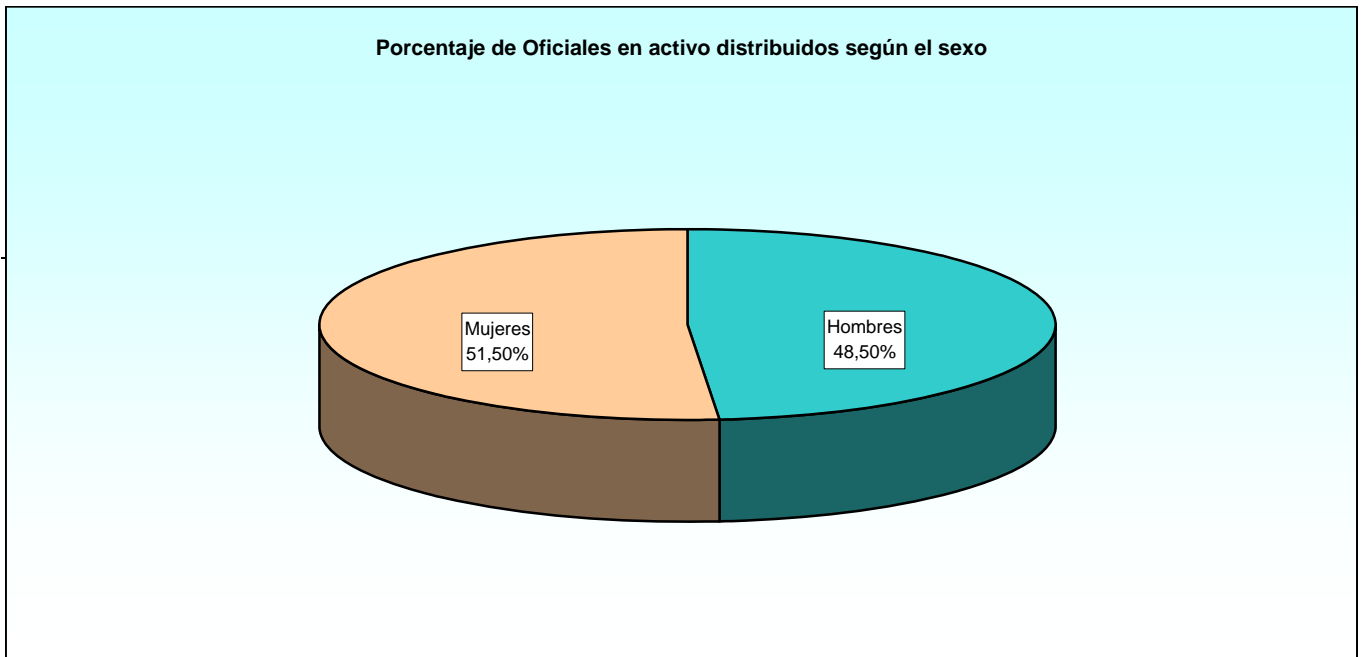

2.5.1. Estudio por la categoría laboral.

2.5.1.4. Número de efectivos distribuidos según la relación con la Administración.

CATEGORÍA LABORAL	TOTAL	LABORAL EVENTUAL	LABORAL FIJO	LABORAL INTERINO	LABORAL SENTENCIA
TOTAL	4.379	0	4.092	255	32
Of. de act. técnicas y profes.....	1.317	-	1.234	77	6
Of. de actividades específicas.....	1.206	-	1.087	116	3
Of. de gestión y serv. comunes.....	1.856	-	1.771	62	23

2.6. II C.U.: Ayudantes.

2.6.1. Estudio por la categoría laboral.

2.6.1.1. Número de efectivos distribuidos según el destino.

CATEGORÍA LABORAL	TOTAL	UNIDAD DEPEND. DIRECT. MINISTRO	ESTADO MAYOR DE LA DEFENSA	SECRETARÍA DE ESTADO	SUBSE- CRETA- RÍA	E. TIERRA	ARMADA	E. AIRE	UNIDADES AJENAS AL MINISDEF	OO.AA.
TOTAL	4.721	2	33	68	1.281	1.804	654	681	30	168
Ay. act. técnicas y profesionales.....	513	-	1	16	116	239	47	59	5	30
Ay. actividades específicas.....	247	-	-	-	226	10	6	5	-	-
Ay. de gestión y serv. comunes.....	3.961	2	32	52	939	1.555	601	617	25	138

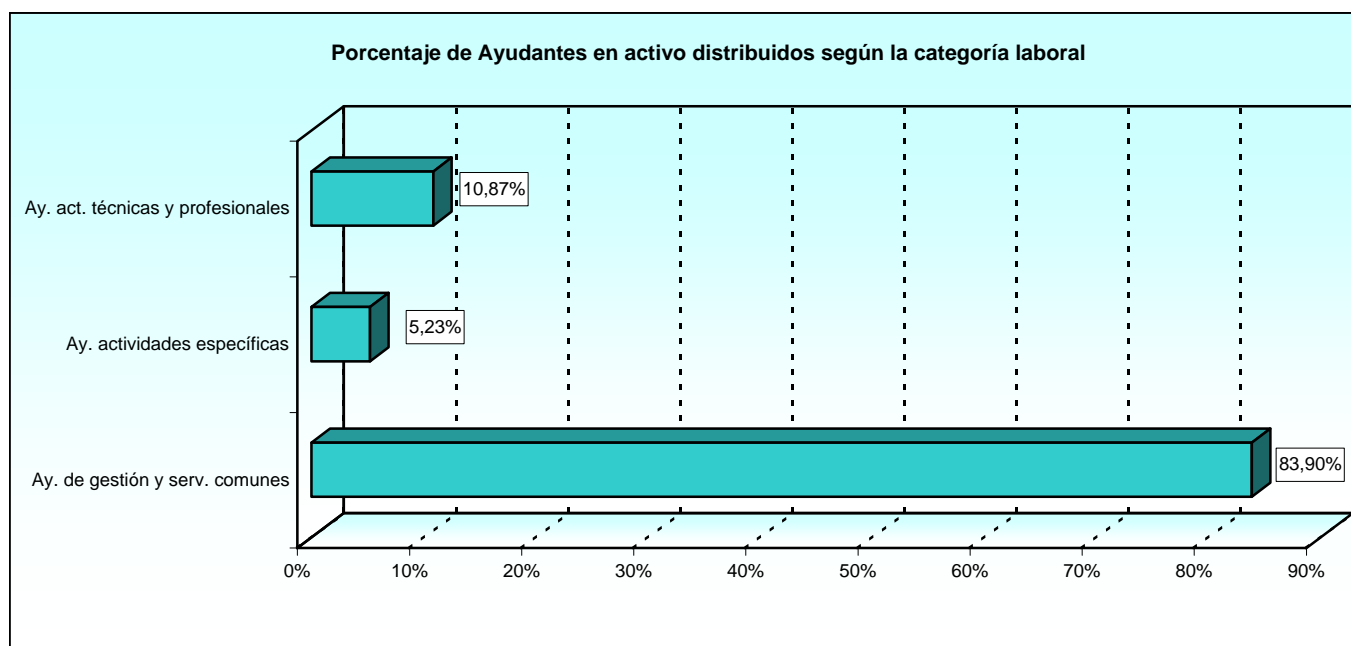

2.6.1. Estudio por la categoría laboral.

2.6.1.2. Número de efectivos distribuidos según la edad.

CATEGORÍA LABORAL	TOTAL	EDAD								
		De 18 a 23	De 24 a 29	De 30 a 35	De 36 a 41	De 42 a 47	De 48 a 53	De 54 a 59	De 60 a 65	Mayor de 65
TOTAL	4.721	3	21	115	478	1.027	1.291	1.034	751	1
Ay. act. técnicas y profesionales.....	513	1	4	21	103	122	127	84	51	-
Ay. actividades específicas.....	247	2	6	7	30	69	68	36	29	-
Ay. de gestión y serv. comunes.....	3.961	-	11	87	345	836	1.096	914	671	1

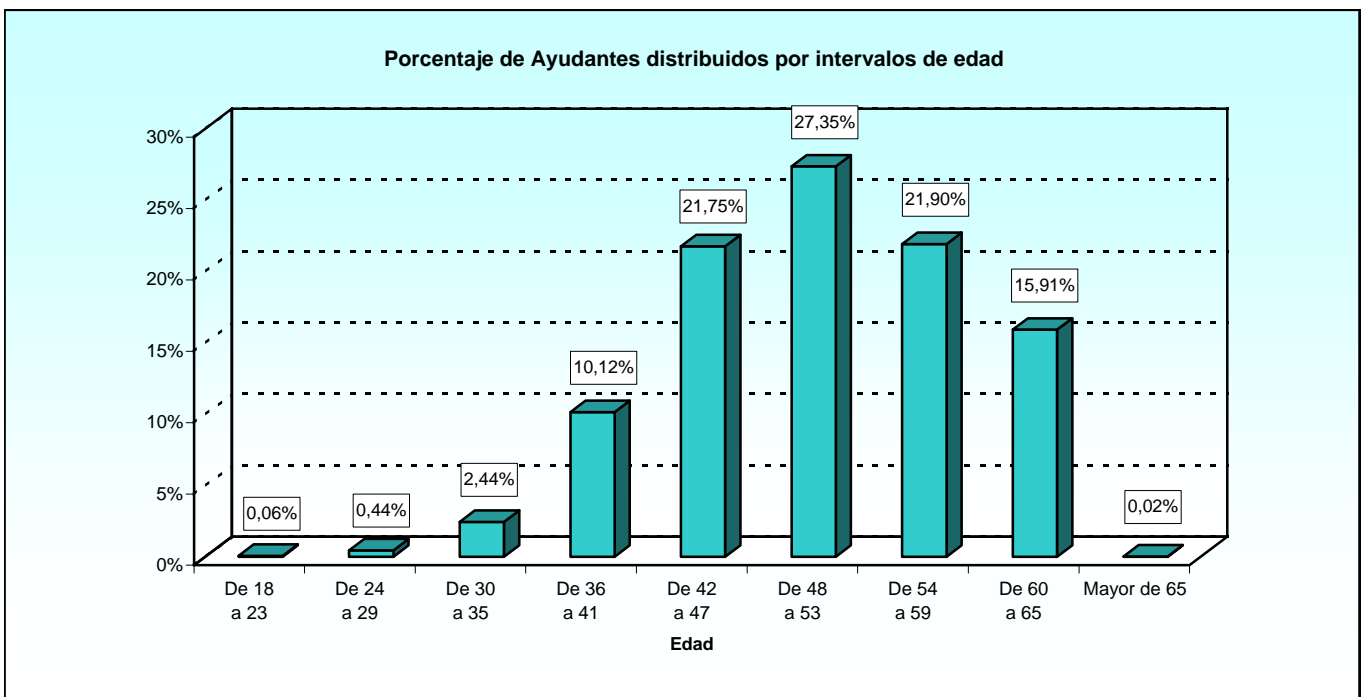

2.6.1. Estudio por la categoría laboral.

2.6.1.3. Número de efectivos distribuidos según sexo.

CATEGORÍA LABORAL	TOTAL	SEXO	
		Hombres	Mujeres
TOTAL	4.721	1.646	3.075
Ay. act. técnicas y profesionales.....	513	360	153
Ay. actividades específicas.....	247	95	152
Ay. de gestión y serv. comunes.....	3.961	1.191	2.770

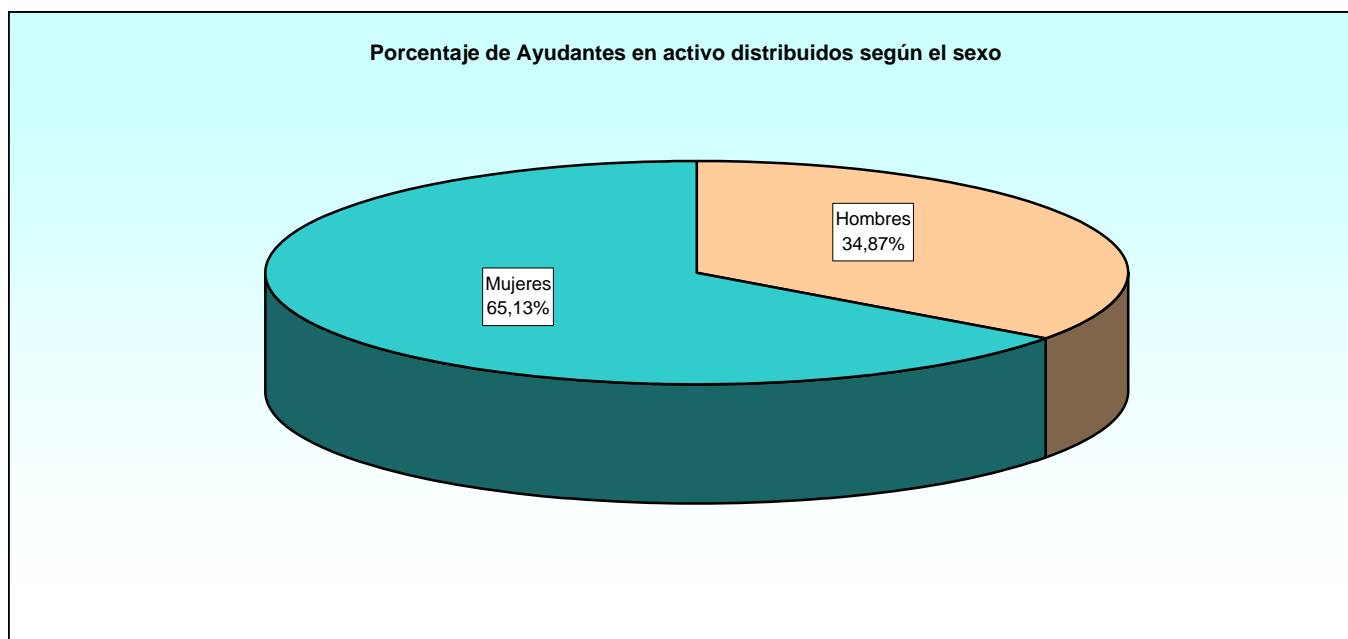

2.6.1. Estudio por la categoría laboral.

2.6.1.4. Número de efectivos distribuidos según la relación con la Administración.

CATEGORÍA LABORAL	TOTAL	LABORAL EVENTUAL	LABORAL FIJO	LABORAL INTERINO	LABORAL SENTENCIA
TOTAL	4.721	0	4.267	437	17
Ay. act. técnicas y profesionales.....	513	-	476	33	4
Ay. actividades específicas.....	247	-	200	47	-
Ay. de gestión y serv. comunes.....	3.961	-	3.591	357	13

2.7. Excluidos del II Convenio Único.

2.7.1. Estudio por la categoría laboral.

2.7.1.1. Número de efectivos distribuidos según el destino.

CATEGORÍA LABORAL	TOTAL	UNIDAD DEPEND. DIRECT. MINISTRO	ESTADO MAYOR DE LA DEFENSA	SECRETARÍA DE ESTADO	SUBSE- CRETARÍA	E. TIERRA	ARMADA	E. AIRE	UNIDADES AJENAS AL MINISDEF	OO.AA.
TOTAL	185	96	16	0	0	72	0	0	0	1
Gr. 3 Técnicos Superiores	2	1	0	0	0	0	0	0	0	1
Jefe administrativo (P. extranjero).....	1	1	-	-	-	-	-	-	-	-
Monitor.....	1	-	-	-	-	-	-	-	-	1
Gr. 5 Oficiales	115	37	6	0	0	72	0	0	0	0
Administrativo (P. extranjero).....	2	2	-	-	-	-	-	-	-	-
Of. Administración (Traduct. interp.).....	72	-	-	-	-	72	-	-	-	-
Of. Administrativo (P. extranjero).....	6	5	1	-	-	-	-	-	-	-
Oficial traductor (P. extranjero).....	4	4	-	-	-	-	-	-	-	-
Traductor (P. extranjero).....	31	26	5	-	-	-	-	-	-	-
Gr. 6 Auxiliares	57	47	10	0	0	0	0	0	0	0
Aux. administrativo (P. extranjero).....	26	21	5	-	-	-	-	-	-	-
Conductor (P. extranjero).....	3	1	2	-	-	-	-	-	-	-
Ordenanza chofer (P. extranjero).....	3	3	-	-	-	-	-	-	-	-
Ordenanza conductor (P. extranjero).....	25	22	3	-	-	-	-	-	-	-
Gr. 7 Ayudantes y Orden	5	5	0	0	0	0	0	0	0	0
Subalterto (P. extranjero).....	5	5	-	-	-	-	-	-	-	-
Gr. 8 Operarios	6	6	0	0	0	0	0	0	0	0
Personal limpieza (P. extranjero).....	6	6	-	-	-	-	-	-	-	-

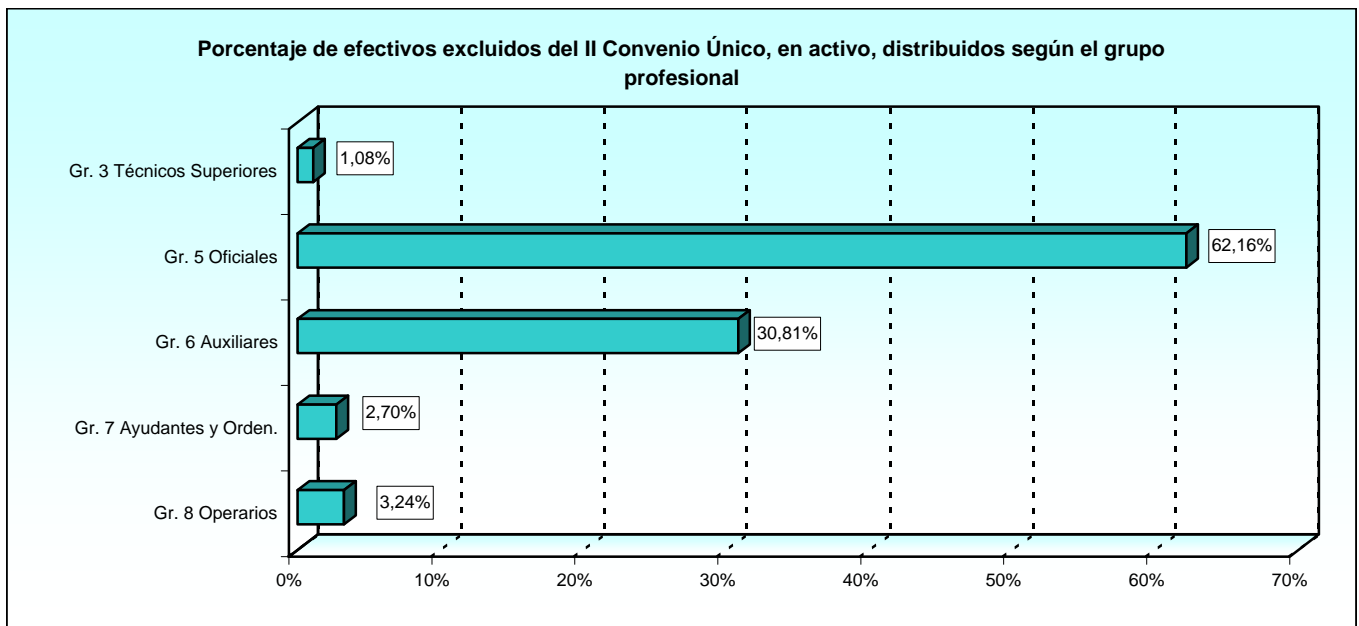

2.7.1. Estudio por la categoría laboral.

2.7.1.2. Número de efectivos distribuidos según la edad.

CATEGORÍA LABORAL	TOTAL	EDAD								
		De 18 a 23	De 24 a 29	De 30 a 35	De 36 a 41	De 42 a 47	De 48 a 53	De 54 a 59	De 60 a 65	Mayor de 65
TOTAL	185	4	7	27	34	35	43	25	8	1
Gr. 3 Técnicos Superiores	2	0	0	1	0	0	0	0	0	0
Jefe administrativo (P. extranjero).....	1	0	0	0	0	0	0	0	1	0
Monitor.....	1	0	0	1	0	0	0	0	0	0
Gr. 5 Oficiales	115	3	3	22	21	21	24	14	6	1
Administrativo (P. extranjero).....	2	-	-	-	-	-	2	-	-	-
Of. Administración (Traductor interpr.).....	72	1	1	13	10	15	18	9	5	-
Of. Administrativo (P. extranjero).....	6	-	-	1	2	1	-	-	1	1
Oficial traductor (P. extranjero).....	4	-	-	-	3	-	1	-	-	-
Traductor (P. extranjero).....	31	2	2	8	6	5	3	5	-	-
Gr. 6 Auxiliares	57	1	4	4	11	13	17	5	2	0
Aux. administrativo (P. extranjero).....	26	1	3	1	6	5	7	2	1	-
Conductor (P. extranjero).....	3	-	-	1	-	1	-	1	-	-
Ordenanza chofer (P. extranjero).....	3	-	-	-	-	3	-	-	-	-
Ordenanza conductor (P. extranjero).....	25	-	1	2	5	4	10	2	1	-
Gr. 7 Ayudantes y Ordenanzas	5	0	0	0	1	1	1	2	0	0
Subalterto (P. extranjero).....	5	-	-	-	1	1	1	2	-	-
Gr. 8 Operarios	6	0	0	0	1	0	1	4	0	0
Personal limpieza (P. extranjero).....	6	-	-	-	1	-	1	4	-	-

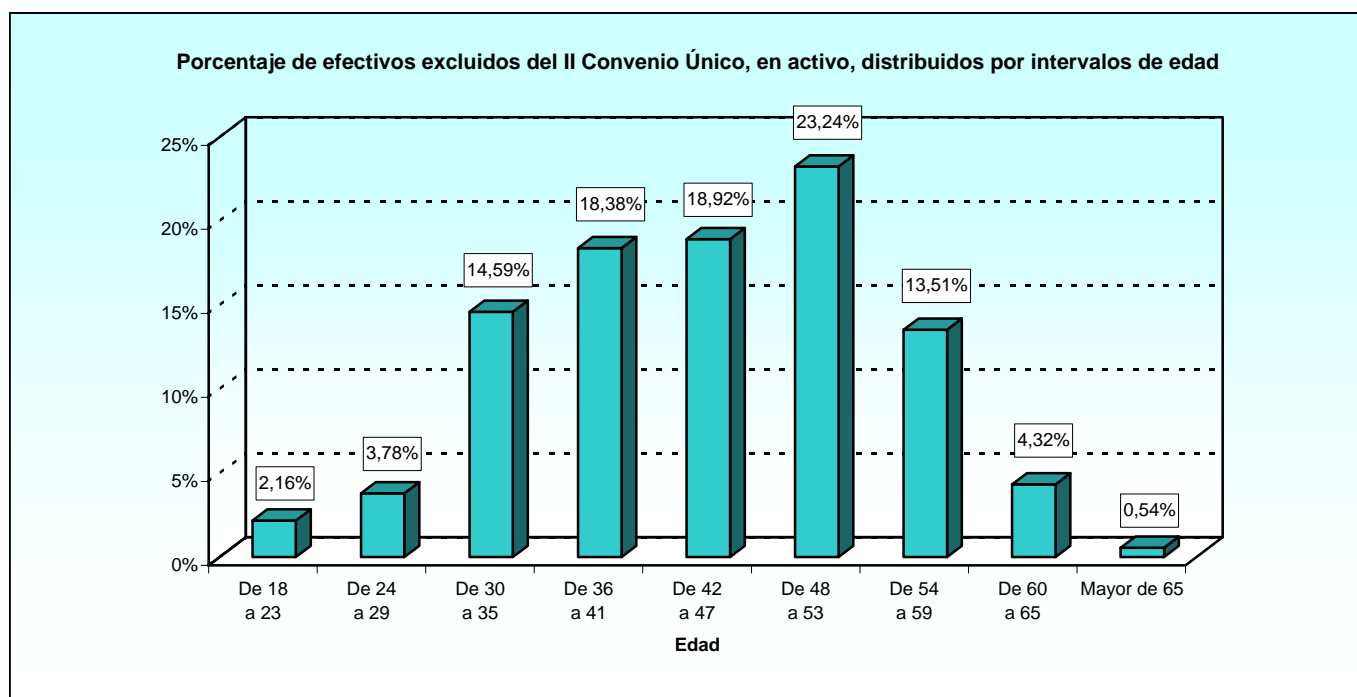

2.7. Excluidos del II Convenio Único

2.7.1. Estudio por la categoría laboral.

2.7.1.3. Número de efectivos distribuidos según sexo.

CATEGORÍA LABORAL	TOTAL	SEXO	
		Hombres	Mujeres
TOTAL	185	101	84
Gr. 3 Técnicos Superiores	2	0	2
Jefe administrativo (P. extranjero).....	1	0	1
Monitor.....	1	-	1
Gr. 5 Oficiales	115	61	54
Administrativo (P. extranjero).....	2	1	1
Of. Administración (Traductor interpr.).....	72	52	20
Of. Administrativo (P. extranjero).....	6	1	5
Oficial traductor (P. extranjero).....	4	-	4
Traductor (P. extranjero).....	31	7	24
Gr. 6 Auxiliares	57	34	23
Aux. administrativo (P. extranjero).....	26	3	23
Conductor (P. extranjero).....	3	3	-
Ordenanza chofer (P. extranjero).....	3	3	-
Ordenanza conductor (P. extranjero).....	25	25	-
Gr. 7 Ayudantes y Ordenanzas	5	5	0
Subalterto (P. extranjero).....	5	5	-
Gr. 8 Operarios	6	1	5
Personal limpieza (P. extranjero).....	6	1	5

Porcentaje de efectivos excluidos del II Convenio Único, en activo, distribuidos según el sexo

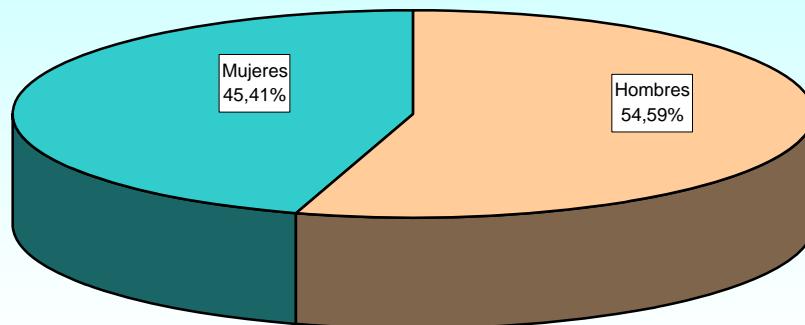

2.7.1. Estudio por la categoría laboral.

2.7.1.4. Número de efectivos distribuidos según la relación con la Administración.

CATEGORÍA LABORAL	TOTAL	LABORAL EVENTUAL	LABORAL FIJO	LABORAL INTERINO	LABORAL SENTENCIA
TOTAL	185	76	91	18	0
Gr. 3 Técnicos Superiores	2	0	1	1	0
Jefe administrativo (P. extranjero).....	1	-	1	-	-
Monitor.....	1	-	-	1	-
Gr. 5 Oficiales	115	74	36	5	0
Administrativo (P. extranjero).....	2	-	2	-	-
Of. Administración (Traductor interpr.).....	72	72	-	-	-
Of. Administrativo (P. extranjero).....	6	-	5	1	-
Oficial traductor (P. extranjero).....	4	-	4	-	-
Traductor (P. extranjero).....	31	2	25	4	-
Gr. 6 Auxiliares	57	1	46	10	0
Aux. administrativo (P. extranjero).....	26	-	22	4	-
Conductor (P. extranjero).....	3	-	3	-	-
Ordenanza chofer (P. extranjero).....	3	-	2	1	-
Ordenanza conductor (P. extranjero).....	25	1	19	5	-
Gr. 7 Ayudantes y Ordenanzas	5	0	4	1	0
Subalterno (P. extranjero).....	5	-	4	1	-
Gr. 8 Operarios	6	1	4	1	0
Personal limpieza (P. extranjero).....	6	1	4	1	-

3. TRABAJADORES EN EXCEDENCIA

3. Trabajadores en excedencia.

3.1. Estudio por el tipo de excedencia.

3.1.1. Resumen general.

3.1.1.1. Número de efectivos distribuidos según el grupo profesional.

TIPO DE EXCEDENCIA	TOTAL	II CONVENIO ÚNICO					EXLUIDOS DEL II C.U.	NO PROCEDE (*)
		Gr. 1: Titulados Sup.	Gr. 2: Titulados Med.	Gr. 3: Técnicos Sup.	Gr. 4: Oficiales	Gr. 5: Ayudantes		
TOTAL	2.917	281	484	825	776	374	19	158
Voluntaria. Interés particular.....	1.349	82	142	518	355	200	9	43
Voluntaria. Agrupación familiar.....	11	1	2	2	5	1	-	-
Voluntaria. Incompatibilidad.....	1.467	183	320	283	404	154	8	115
Exc. voluntaria declarada de oficio.....	22	4	9	-	6	2	1	-
Forzosa. Cargo público o sindical.....	17	-	1	14	1	1	-	-
Por cuidado hijos (1 y 2 años).....	21	4	2	2	3	9	1	-
Por priv. libertad. Impos. reingreso + 6 meses	1	-	-	-	-	1	-	-
Por cónyuge, ascend., descend. (3 años).....	7	2	3	-	-	2	-	-
Por cónyuge, ascend., descend. (1 y 2 años).....	22	5	5	6	2	4	-	-

(*) Trabajadores en situación de excedencia en los que no procede el destino y por lo tanto tampoco el grupo profesional.

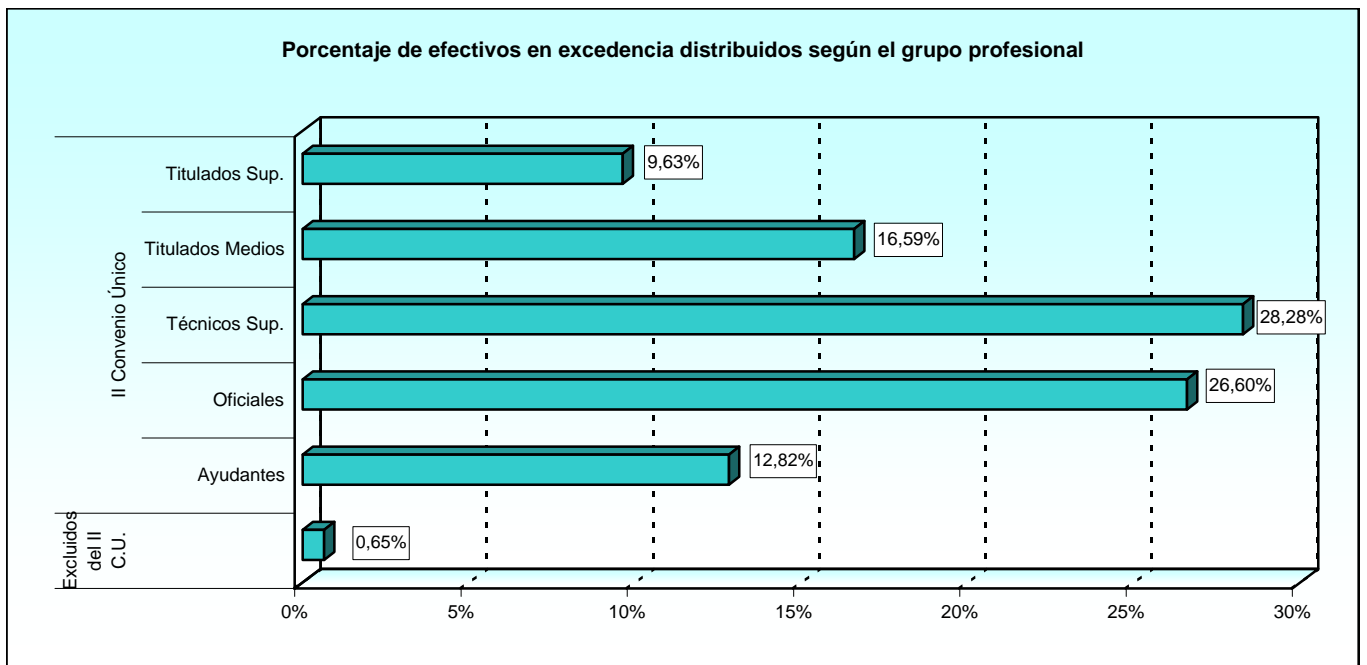

3.1.1. Resumen general.

3.1.1.2. Número de efectivos distribuidos según la edad.

TIPO DE EXCEDENCIA	TOTAL	EDAD									
		De 18 a 23	De 24 a 29	De 30 a 35	De 36 a 41	De 42 a 47	De 48 a 53	De 54 a 59	De 60 a 65	Mayor de 65	No consta
TOTAL	2.917	1	2	69	407	926	911	406	158	2	35
Voluntaria. Interés particular.....	1.349	1	1	30	171	370	468	215	69	-	24
Voluntaria. Agrupación familiar.....	11	-	-	1	4	1	5	-	-	-	-
Voluntaria. Incompatibilidad.....	1.467	-	1	37	211	524	417	182	82	2	11
Exc. voluntaria declarada de oficio.....	22	-	-	-	3	5	6	4	4	-	-
Forzosa. Cargo público o sindical.....	17	-	-	-	-	6	7	3	1	-	-
Por cuidado hijos (1 y 2 años).....	21	-	-	1	13	7	-	-	-	-	-
Por priv. libertad. Impos. reingreso + 6 meses	1	-	-	-	-	-	-	1	-	-	-
Por cónyuge, ascend., descend. (3 años).....	7	-	-	-	1	3	1	1	1	-	-
Por cónyuge, ascend., descend. (1 y 2 años).....	22	-	-	-	4	10	7	-	1	-	-

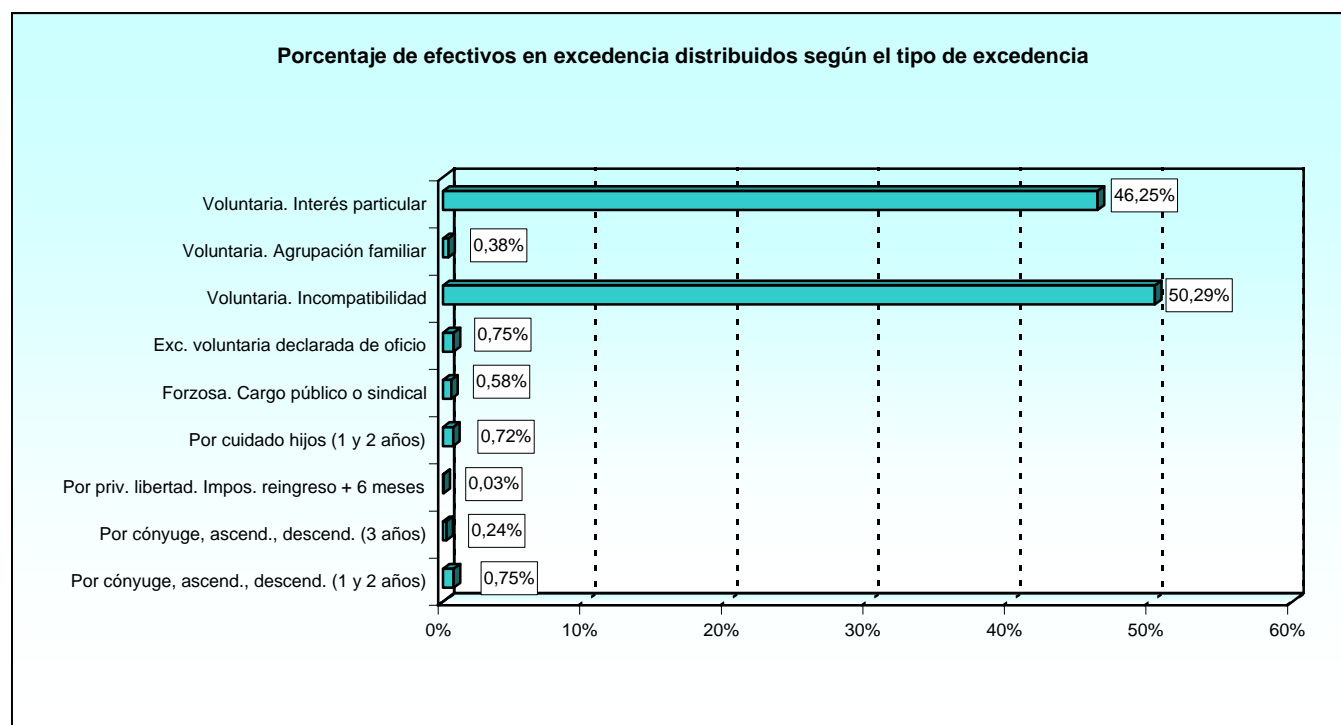

3.1.1. Resumen general.

3.1.1.3. Número de efectivos distribuidos según sexo.

TIPO DE EXCEDENCIA	TOTAL	SEXO	
		Hombres	Mujeres
TOTAL	2.917	1.509	1.408
Voluntaria. Interés particular.....	1.349	827	522
Voluntaria. Agrupación familiar.....	11	3	8
Voluntaria. Incompatibilidad.....	1.467	642	825
Exc. voluntaria declarada de oficio.....	22	12	10
Forzosa. Cargo público o sindical.....	17	14	3
Por cuidado hijos (1 y 2 años).....	21	4	17
Por priv. libertad. Impos. reingreso + 6 meses...	1	1	-
Por cónyuge, ascend., descend. (3 años).....	7	1	6
Por cónyuge, ascend., descend. (1 y 2 años)....	22	5	17

3.1.1. Resumen general.

3.1.1.4. Número de efectivos distribuidos según la relación con la Administración.

TIPO DE EXCEDENCIA	TOTAL	LABORAL EVENTUAL	LABORAL FIJO	LABORAL INTERINO	LABORAL SENTENCIA
TOTAL	2.917	3	2.893	13	8
Voluntaria. Interés particular.....	1.349	2	1.343	1	3
Voluntaria. Agrupación familiar.....	11	-	11	-	-
Voluntaria. Incompatibilidad.....	1.467	1	1.452	10	4
Exc. voluntaria declarada de oficio.....	22	-	22	-	-
Forzosa. Cargo público o sindical.....	17	-	17	-	-
Por cuidado hijos (1 y 2 años).....	21	-	19	2	-
Por priv. libertad. Impos. reingreso + 6 meses.....	1	-	1	-	-
Por cónyuge, ascend., descend. (3 años).....	7	-	7	-	-
Por cónyuge, ascend., descend. (1 y 2 años).....	22	-	21	-	1

4. TRABAJADORES CON SUSPENSIÓN DE CONTRATO

4. Trabajadores con suspensión de contrato.

4.1. Estudio por el tipo de suspensión.

4.1.1. Resumen general

4.1.1.1. Número de efectivos distribuidos según el grupo profesional.

TIPO DE SUSPENSIÓN	TOTAL	II CONVENIO ÚNICO					EXLUIDOS DEL II C.U.
		Gr. 1: Titulados Sup.	Gr. 2: Titulados Med.	Gr. 3: Técnicos Sup.	Gr. 4: Oficiales	Gr. 5: Ayudantes	
TOTAL	83	6	5	32	13	27	0
Suspensión por prestación servicios temporales o interinos.....	3	1	-	2	-	-	-
Suspensión con prácticas retribuidas.....	6	-	-	3	1	2	-
Suspensión por nombramiento de alto cargo.....	1	-	-	-	-	1	-
Suspensión por ser fijo discontinuo.....	3	3	-	-	-	-	-
Suspensión por Incapacidad permanente total. Reserva.....	27	-	3	10	4	10	-
Suspensión por Incapacidad permanente absoluta. Reserva.....	37	2	1	14	8	12	-
Suspensión por gran invalidez con reserva de puesto.....	1	-	1	-	-	-	-
Suspensión empleo y sueldo por razones disciplinarias.....	5	-	-	3	-	2	-

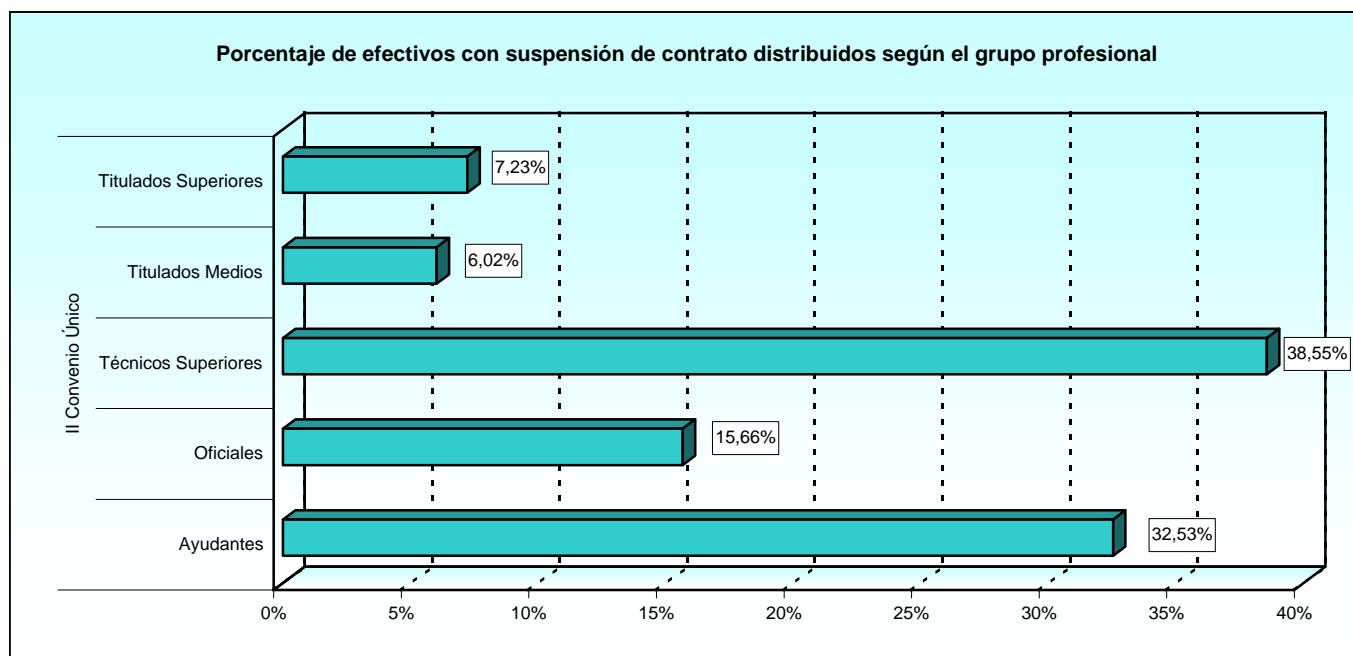

4.1.1. Resumen general

4.1.1.2. Número de efectivos distribuidos según la edad.

TIPO DE SUSPENSIÓN	TOTAL	EDAD								
		De 18 a 23	De 24 a 29	De 30 a 35	De 36 a 41	De 42 a 47	De 48 a 53	De 54 a 59	De 60 a 65	Mayor de 65
TOTAL	83	0	1	6	8	17	15	20	16	0
Suspensión por prestac. Servic. temp. o inter.....	3	-	-	-	-	2	1	-	-	-
Suspensión con prácticas retribuidas.....	6	-	1	-	4	1	-	-	-	-
Suspensión por nombramiento de alto cargo.....	1	-	-	-	-	1	-	-	-	-
Suspensión por ser fijo discontinuo.....	3	-	-	2	-	1	-	-	-	-
Suspensión por Incap. perm.e total. Reserva.....	27	-	-	-	3	3	2	10	9	-
Suspensión por Incap. perm. absoluta. Reserva....	37	-	-	1	1	9	9	10	7	-
Suspensión gran invalid. con reserva puesto.....	1	-	-	-	-	-	1	-	-	-
Suspensión empleo y sueldo razones discipl.....	5	-	-	3	-	1	1	-	-	-

4.1.1. Resumen general

4.1.1.3. Número de efectivos distribuidos según sexo.

TIPO DE SUSPENSIÓN	TOTAL	SEXO	
		Hombres	Mujeres
TOTAL	83	47	36
Suspensión por prestac. Servic. temp. o inter.....	3	1	2
Suspensión con prácticas retribuidas.....	6	4	2
Suspensión por nombramiento de alto cargo.....	1	1	-
Suspensión por ser fijo discontinuo.....	3	2	1
Suspensión por Incap. perm.e total. Reserva.....	27	13	14
Suspensión por Incap. perm. absoluta. Reserva.....	37	24	13
Suspensión gran invalid. con reserva puesto.....	1	-	1
Suspensión empleo y sueldo razones discipl.....	5	2	3

4.1.1. Resumen general

4.1.1.4. Número de efectivos distribuidos según la relación con la Administración.

TIPO DE SUSPENSIÓN	TOTAL	LABORAL EVENTUAL	LABORAL FIJO	LABORAL INTERINO	LABORAL SENTENCIA
TOTAL	83	0	79	1	3
Suspensión por prestac. Serv. temp. o inter.....	3	-	3	-	-
Suspensión con prácticas retribuidas.....	6	-	6	-	-
Suspensión por nombramiento de alto cargo.....	1	-	1	-	-
Suspensión por ser fijo discontinuo.....	3	-	-	-	3
Suspensión por Incap. perm.e total. Reserva.....	27	-	27	-	-
Suspensión por Incap. perm. absoluta. Reserva.....	37	-	36	1	-
Suspensión gran invalid. con reserva puesto.....	1	-	1	-	-
Suspensión empleo y sueldo razones discipl.....	5	-	5	-	-

5. BAJAS PRODUCIDAS DURANTE EL AÑO

5. Bajas producidas durante el año.

5.1. Resumen general.

5.1.1. Tipos de baja.

5.1.1.1. Número de efectivos dados de baja según el grupo profesional.

GRUPO PROFESIONAL	TOTAL	DEFINITIVA	TEMPORAL
TOTAL	4.246	824	3.422
II Convenio Único	3.835	823	3.012
Titulados Superiores.....	287	46	241
Titulados Medios.....	860	26	834
Técnicos Superiores.....	1.013	411	602
Oficiales.....	908	147	761
Ayudantes.....	767	193	574
Excluidos del II Convenio Único	411	1	410
Titulados Superiores.....	10	1	9
Titulados Medios.....	11	-	11
Técnicos Superiores.....	41	-	41
Oficiales.....	31	-	31
Auxiliares.....	1	-	1
Ayudantes y Ordenanzas.....	317	-	317

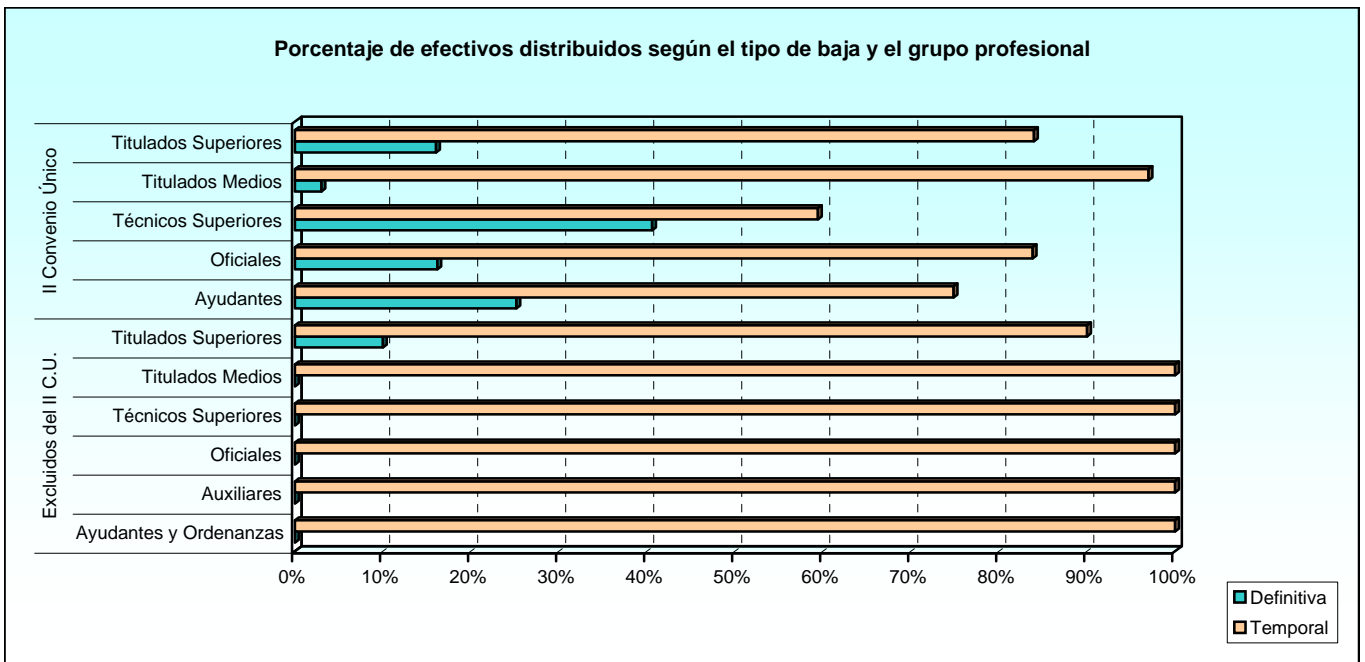

5.1.1. Tipos de baja.

5.1.1.2. Número de efectivos dados de baja según el destino.

DESTINO	TOTAL	DEFINITIVA	TEMPORAL
TOTAL	4.246	824	3.422
Unidades dependientes del Ministro.....	48	-	48
Estado Mayor de la Defensa.....	6	-	6
Secretaría de Estado.....	47	26	21
Subsecretaría.....	2.113	161	1.952
Ejército de Tierra.....	995	258	737
Armada.....	275	134	141
Ejército del Aire.....	395	175	220
Unidades ajenas al MINISDEF.....	5	2	3
Organismo Autónomos:			
INTA.....	62	15	47
ISFAS.....	13	4	9
INVIFAS.....	6	3	3
Gerencia de Infraestructura.....	0	-	-
Canal de Experiencias Hidrodinámicas.....	5	4	1
Servicio Militar de Construcciones.....	11	7	4
Fondo Explotación Sº Cría Caballar y Remonta.....	53	1	52
No procede.....	212	34	178

5.1.1. Tipos de baja.

5.1.1.3. Número de efectivos dados de baja según el sexo.

SEXO	TOTAL	DEFINITIVA	TEMPORAL
TOTAL	4.246	824	3.422
Hombre.....	1.585	518	1.067
Mujer.....	2.661	306	2.355

5.1.1. Tipos de baja.

5.1.1.4. Número de efectivos dados de baja según la Comunidad Autónoma.

COMUNIDAD AUTÓNOMA	TOTAL	DEFINITIVA	TEMPORAL
TOTAL	4.246	824	3.422
Andalucía.....	571	151	420
Aragón.....	185	25	160
Asturias (Principado de).....	3	1	2
Illes Balears.....	18	1	17
Canarias.....	67	25	42
Cantabria.....	8	1	7
Castilla y León.....	92	46	46
Castilla-La Mancha.....	98	22	76
Cataluña.....	27	12	15
Ceuta.....	79	20	59
Comunidad Valenciana.....	330	25	305
Extremadura.....	25	11	14
Galicia.....	120	34	86
Madrid (Comunidad de).....	2.268	355	1.913
Melilla.....	19	9	10
Murcia (Región de).....	102	47	55
Navarra (Comunidad Foral de).....	2	1	1
Pais Vasco.....	7	2	5
Rioja (La).....	6	2	4
Extranjero.....	7	-	7
No procede.....	212	34	178

Porcentaje de efectivos dados de baja según el tipo de baja y la Comunidad Autónoma

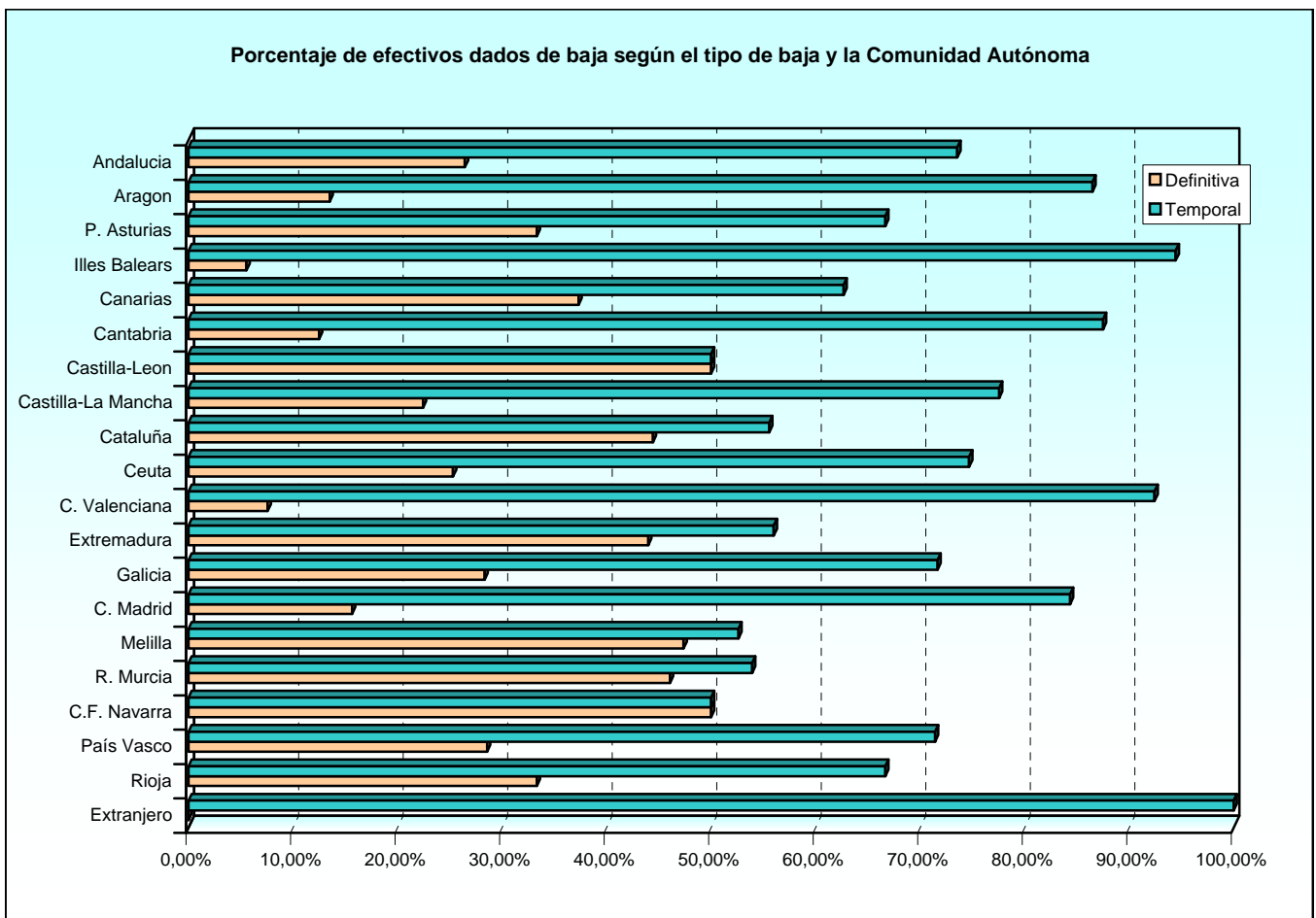

5.1.1. Tipos de baja.

5.1.1.5. Número de efectivos dados de baja según la provincia.

PROVINCIA	TOTAL	DEFINITIVA	TEMPORAL
TOTAL	4.246	824	3.422
A Coruña.....	103	28	75
Álava.....	1	-	1
Albacete.....	21	13	8
Alicante.....	3	2	1
Almería.....	5	-	5
Asturias.....	3	1	2
Ávila.....	2	-	2
Badajoz.....	24	10	14
Barcelona.....	18	8	10
Burgos.....	30	11	19
Cáceres.....	1	1	-
Cádiz.....	206	71	135
Cantabria.....	8	1	7
Castellón de la Plana.....	10	1	9
Ceuta.....	79	20	59
Ciudad Real.....	1	1	-
Córdoba.....	68	7	61
Girona.....	3	2	1
Granada.....	49	16	33
Guadalajara.....	5	3	2
Guipúzcoa.....	0	-	-
Huesca.....	6	3	3
Illes Balears.....	18	1	17
Jaén.....	0	-	-
León.....	7	4	3
Lleida.....	5	1	4
Lugo.....	0	-	-
Madrid.....	2.268	355	1.913
Málaga.....	33	7	26
Melilla.....	19	9	10
Murcia.....	102	47	55
Navarra.....	2	1	1
Palmas, Las.....	29	13	16
Pontevedra.....	17	6	11
Rioja, La.....	6	2	4
Salamanca.....	6	6	-
Segovia.....	17	10	7
Sevilla.....	210	50	160
Santa Cruz de Tenerife.....	38	12	26
Tarragona.....	1	1	-
Toledo.....	71	5	66
Valencia.....	317	22	295
Valladolid.....	30	15	15
Vizcaya.....	6	2	4
Zaragoza.....	179	22	157
Extranjero.....	7	-	7
No procede.....	212	34	178

5.1.1. Tipos de baja.

5.1.1.6. Número de efectivos dados de baja según el país.

PAÍS	TOTAL	DEFINITIVA	TEMPORAL
TOTAL	4.246	824	3.422
Bélgica.....	1	-	1
China.....	1	-	1
España.....	4.027	790	3.237
Francia.....	2	-	2
Israel.....	1	-	1
Polonia.....	1	-	1
Venezuela.....	1	-	1
No procede.....	212	34	178

5.1.1. Tipos de baja.

5.1.1.7. Número de efectivos dados de baja según la relación con la Administración.

RELACIÓN CON LA ADMINISTRACIÓN	TOTAL	DEFINITIVA	TEMPORAL
TOTAL	4.246	824	3.422
Concierto INEM.....	486	-	486
Eventual.....	370	-	370
Fijo.....	2.070	818	1.252
Indefinido sentencia.....	7	1	6
Interino.....	1.312	5	1.307
MIR en formación.....	1	-	1

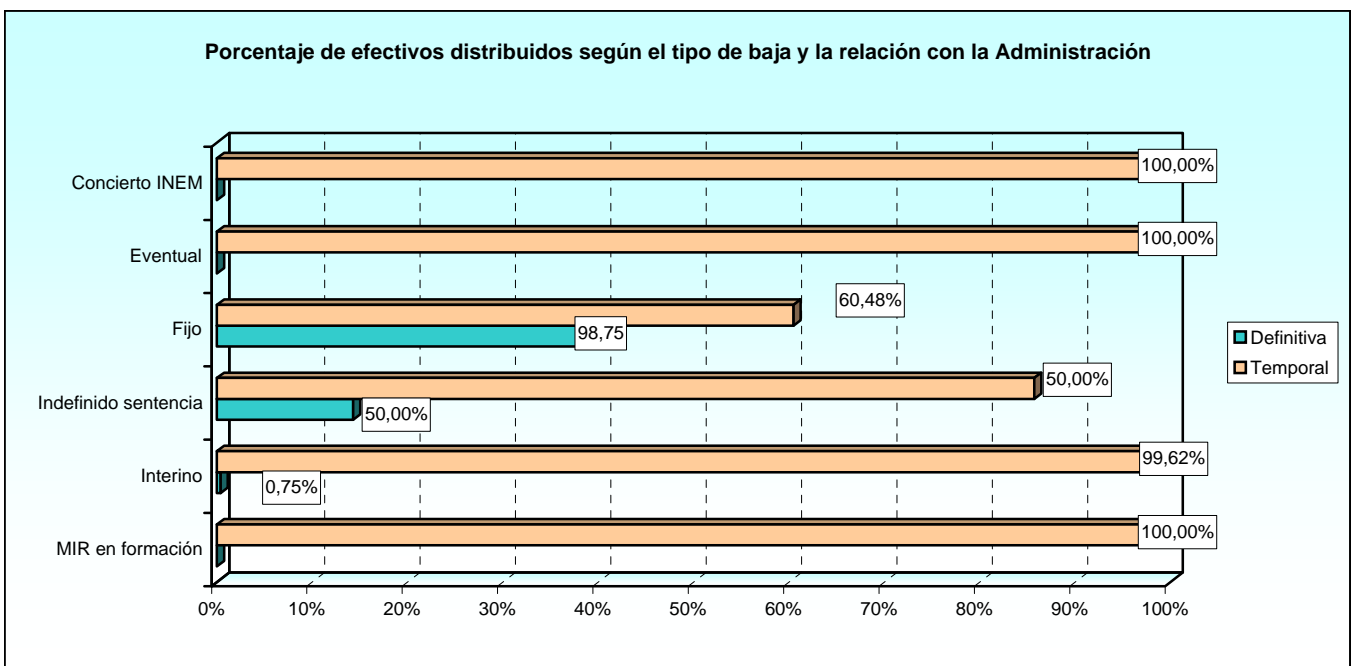

5.1.1. Tipos de baja.

5.1.1.8. Número de efectivos dados de baja según el tipo de contrato.

TIPO DE CONTRATO	TOTAL	DEFINITIVA	TEMPORAL
TOTAL.....	4.246	824	3.422
Interino por sust. en exterior a tiempo parcial.....	1	-	1
Eventual exterior por menos de 15 días.....	1	-	1
Incorporación investig. sect. tiempo completo.....	1	-	1
Indefinido. Contrato por tiempo indefinido (RD 2205).....	1.978	795	1.183
Indefinido. Contrato indefinido a tiempo parcial por tiempo indef.....	1	1	-
Indefinido en el exterior.....	1	-	1
Indefinido por sentencia.....	7	1	6
INEM Formación (E.Taller/Taller empleo).....	263	-	263
INEM a tiempo completo por obra (Escuela taller).....	55	-	55
INEM a tiempo completo por obra (Museos, Archivos).....	14	-	14
INEM a tiempo completo por obra (Taller de Empleo).....	6	-	6
INEM a tiempo parcial por obra (Escuela Taller).....	6	-	6
INEM a tiempo parcial por obra (Museos, Archivos).....	95	-	95
Interino por sustitución en el exterior.....	2	-	2
MIR en formación servicio activo.....	1	-	1
Personal laboral con consideración de fijo.....	77	17	60
Temporal sustitución por jubilación anticipada (Ley 2/1991).....	332	2	330
Temporal eventual por circunstancias de la producción (Ley 11/1995).....	311	-	311
Temporal eventual igual o menor a 15 días.....	1	-	1
Temporal interino en sustitución (Ley 11/1994).....	833	-	833
Temporal interino por vacante (R. D. 2205).....	84	3	81
Temporal interino por vacante a tiempo parcial.....	1	-	1
Temporal interino sustitución a tiempo parcial.....	42	-	42
Temporal por obra o servicio determinado (R. D. 2546/1995).....	44	-	44
Temporal en base formación contrato de aprendizaje (L 10/94).....	9	-	9
Temporal en el exterior.....	1	-	1
No procede.....	79	5	74

5.2. Estudio de las bajas definitivas.

5.2.1. Tipos de bajas definitivas.

5.2.1.1. Número de efectivos dados de baja definitivamente según el grupo profesional.

BAJA DEFINITIVA	TOTAL	II CONVENIO ÚNICO					EXCL. II CONVENIO
		Gr. 1: Titulados Sup.	Gr. 2: Titulados Med.	Gr. 3: Técnicos Sup.	Gr. 4: Oficiales	Gr. 5: Ayudantes	
TOTAL	824	46	26	411	147	193	1
Baja por funcionarización.....	33	33	-	-	-	-	-
Fallecimiento.....	32	-	-	17	10	5	-
Incapacidad. Gran lvalidez	1	-	-	1	-	-	-
Incap. perm. abs. para todo trabajo.....	66	2	1	32	14	17	-
Incap. perm. total profesión habitual.....	67	-	3	29	12	23	-
Jubilación anticipada medida fomento empleo.....	458	3	13	269	74	99	-
Jubilación forzosa tras completar per.cot.....	1	-	-	1	-	-	-
Jubilación voluntaria. Activ. Peligrosa/insalubre	7	1	-	5	1	-	-
Jubilación voluntaria por causas legalm. estbl.....	12	1	-	7	2	2	-
Jubilación forzosa.....	146	6	9	49	34	47	1
Recolocado en otros Ministerios.....	1	-	-	1	-	-	-

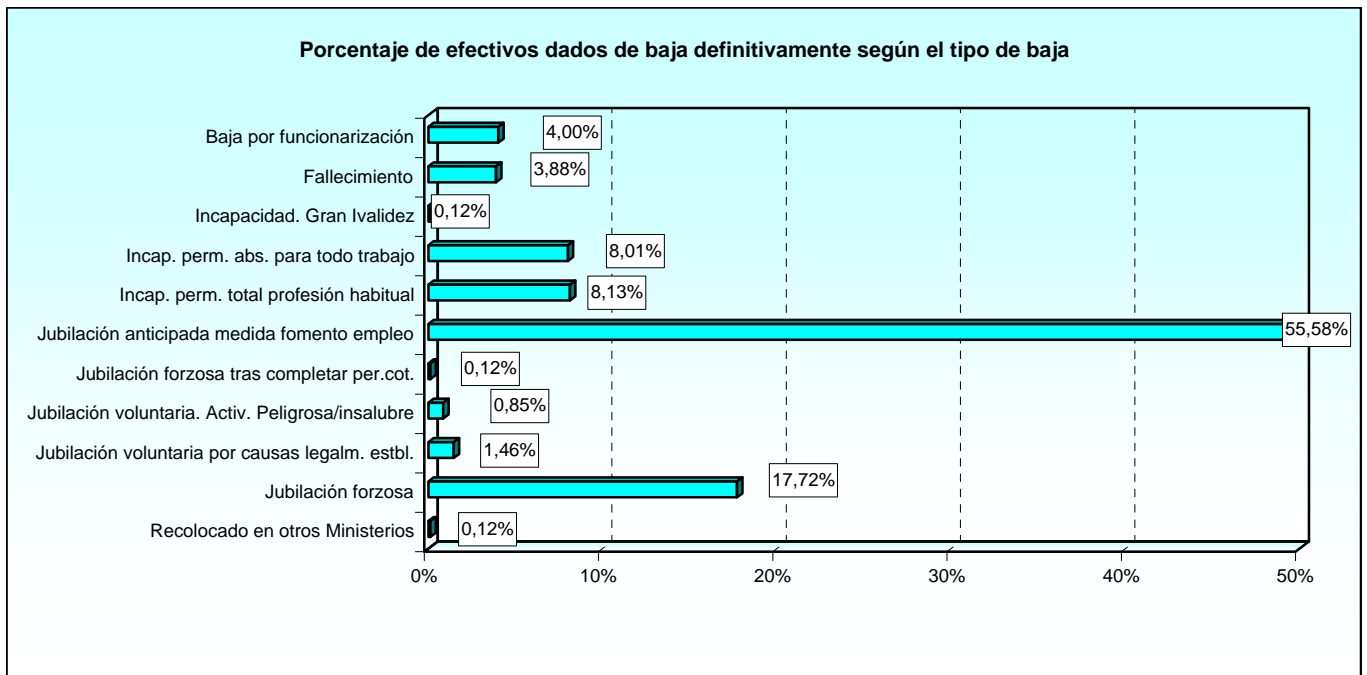

5.2.1. Tipos de bajas definitivas.

5.2.1.2. Número de efectivos dados de baja definitivamente según la situación administrativa.

BAJA DEFINITIVA	TOTAL	ACTIVO	SUSPENSO CONTRATO	EXCEDENCIA
TOTAL.....	824	780	29	15
Baja por funcionarización.....	33	33	-	-
Fallecimiento.....	32	30	2	-
Incapacidad. Gran Ivalidez.....	1	1	-	-
Incap. perm. abs. para todo trabajo.....	66	54	12	-
Incap. perm. total profesión habitual.....	67	54	13	-
Jubilación anticipada medida fomento empleo.....	458	457	1	-
Jubilación forzosa tras completar per.cot.....	1	1	-	-
Jubilación voluntaria. Activ. Peligrosa/insalubre.....	7	7	-	-
Jubilación voluntaria por causas legalm. estbl.....	12	12	-	-
Jubilación forzosa.....	146	130	1	15
Recolocado en otros Ministerios.....	1	1	-	-

5.2.1. Tipos de bajas definitivas.

5.2.1.3. Número de efectivos dados de baja definitivamente según la relación con la Administración.

BAJA DEFINITIVA	TOTAL	LABORAL EVENTUAL	LABORAL FIJO	LABORAL INTERINO	LABORAL SENTENCIA	LABORAL SENT. CON DESPIDO INDEMNIZADO
TOTAL.....	824	0	818	5	1	0
Baja por funcionarización.....	33	-	33	-	-	-
Fallecimiento.....	32	-	30	2	-	-
Incapacidad. Gran Ivalidez.....	1	-	1	-	-	-
Incap. perm. abs. para todo trabajo.....	66	-	65	-	1	-
Incap. perm. total profesión habitual.....	67	-	65	2	-	-
Jubilación antic. medida fom. empl.....	458	-	457	1	-	-
Jubilación forz. tras compl. per.cot.....	1	-	1	-	-	-
Jubilación voluntaria. Activ. Peligrosa/i.....	7	-	7	-	-	-
Jubilación vol. causas legalm. estbl.....	12	-	12	-	-	-
Jubilación forzosa.....	146	-	146	-	-	-
Recolocado en otros Ministerios.....	1	-	1	-	-	-

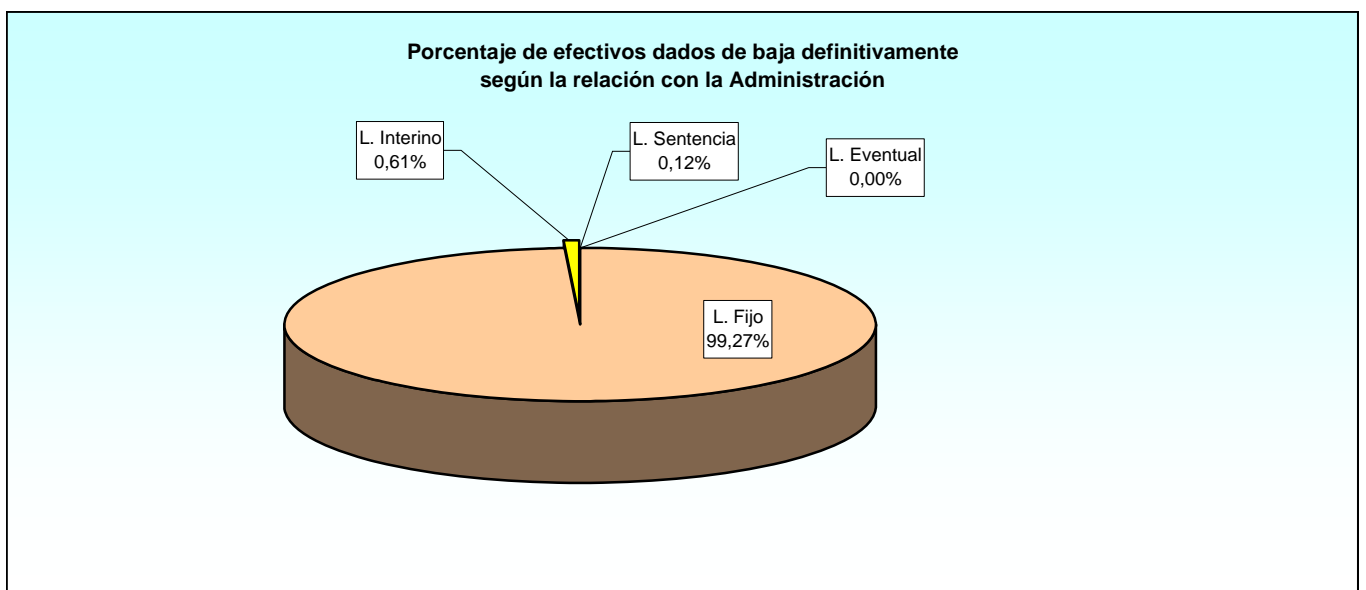

5.2.1. Tipos de bajas definitivas.

5.2.1.4. Número de efectivos dados de baja definitivamente según el destino.

BAJA DEFINITIVA	TOTAL	UNIDAD DEPEND. DIRECT. MINISTRO	ESTADO MAYOR DE LA DEFENSA	SECRETARÍA DE ESTADO	SUBSE- CRETA- RÍA	E. TIERRA	ARMADA	E. AIRE	UNIDADES AJENAS AL MINISDEF	OO.AA.	NO CONSTA
TOTAL	824	0	0	26	161	258	134	175	2	34	34
Baja por funcionarización.....	33	-	-	13	-	5	9	2	-	4	-
Fallecimiento.....	32	-	-	3	9	8	6	6	-	-	-
Incapacidad. Gran Ivalidez.....	1	-	-	-	-	-	1	-	-	-	-
Incap. perm. abs. para todo trabajo..	66	-	-	2	11	25	13	14	-	-	1
Incap. perm. total prof. habitual.....	67	-	-	1	17	19	11	13	-	3	3
Jubilación antic. medida fom.empl....	458	-	-	5	82	157	68	113	2	19	12
Jubilación forz. tras compl.per.cot....	1	-	-	-	1	-	-	-	-	-	-
Jubilación voluntaria. Activ. Peligrosa	7	-	-	-	-	2	1	4	-	-	-
Jubilación vol. Caus. legalm. estbl....	12	-	-	-	5	1	2	3	-	1	-
Jubilación forzosa.....	146	-	-	2	35	41	23	20	-	7	18
Recolocado en otros Ministerios.....	1	-	-	-	1	-	-	-	-	-	-

5.2.1. Tipos de bajas definitivas.

5.2.1.5. Número de efectivos dados de baja definitivamente según el sexo.

BAJA DEFINITIVA	TOTAL	HOMBRES	MUJERES
TOTAL	824	518	306
Baja por funcionarización.....	33	16	17
Fallecimiento.....	32	26	6
Incapacidad. Gran Ivalidez.....	1	1	-
Incap. perm. abs. para todo trabajo.....	66	46	20
Incap. perm. total profesión habitual.....	67	39	28
Jubilación anticipada medida fomento empleo.....	458	301	157
Jubilación forzosa tras completar per.cot.....	1	-	1
Jubilación voluntaria. Activ. Peligrosa/insalubre.....	7	7	-
Jubilación voluntaria por causas legalm. estbl.....	12	8	4
Jubilación forzosa.....	146	74	72
Recolocado en otros Ministerios.....	1	-	1

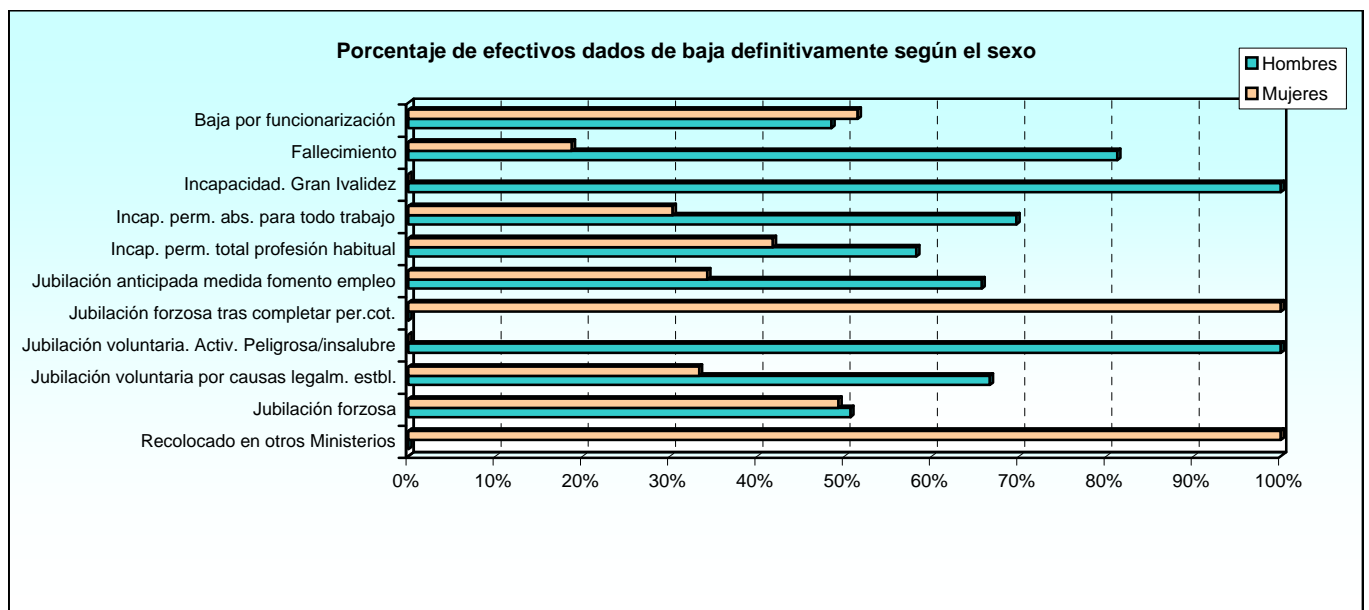

5.2.1. Tipos de bajas definitivas.

5.2.1.6. Número de efectivos dados de baja definitivamente según la edad.

BAJA DEFINITIVA	TOTAL	De 18 a 23	De 24 a 29	De 30 a 35	De 36 a 41	De 42 a 47	De 48 a 53	De 54 a 59	De 60 a 65	Mayor de 65
TOTAL	824	0	0	1	5	19	43	77	678	1
Baja por funcionarización.....	33	-	-	-	-	2	13	15	3	-
Fallecimiento.....	32	-	-	-	-	2	9	9	12	-
Incapacidad. Gran Ivalidez.....	1	-	-	-	1	-	-	-	-	-
Incap. perm. abs. para todo trabajo.....	66	-	-	-	2	6	9	25	24	-
Incap. perm. total profesión habitual.....	67	-	-	-	2	8	11	27	19	-
Jubilación anticip. medida fomento empl.....	458	-	-	1	-	-	1	-	456	-
Jubilación forzosa tras completar per.cot.....	1	-	-	-	-	-	-	-	-	1
Jubilación voluntaria. activ. peligr./insalubre.....	7	-	-	-	-	-	-	1	6	-
Jubilación voluntaria causas legalm. estbl.....	12	-	-	-	-	-	-	-	12	-
Jubilación forzosa.....	146	-	-	-	-	-	-	-	146	-
Recolocado en otros Ministerios.....	1	-	-	-	-	1	-	-	-	-

5.3. Estudio de las bajas temporales.

5.3.1. Tipos de bajas temporales.

5.3.1.1. Número de efectivos dados de baja temporalmente según el grupo profesional.

BAJA TEMPORAL	TOTAL	II CONVENIO ÚNICO				
		Gr. 1: Titulados Sup.	Gr. 2: Titulados Med.	Gr. 3: Técnicos Sup.	Gr. 4: Oficiales	Gr. 5: Ayudantes
TOTAL	3.422	250	845	643	793	891
Ausencia injustificada (+ de 17 días).....	3	-	-	1	1	1
Baja por estatutarización.....	1.081	164	548	54	274	41
Recolocado CC.AA.....	236	12	91	24	68	41
Concurso traslado otros Min.....	24	-	-	1	5	18
Cumplimiento claus. resolut.....	1.472	30	160	392	350	540
Despido-Sanción disciplinaria.....	1	1	-	-	-	-
Extinción contrato por causas leg.....	265	24	7	97	58	79
Fin del período de contrato.....	172	4	7	44	11	106
No superación periodo de prueba.....	18	-	-	9	2	7
Por decisión propia uso facultad. legal.....	5	-	1	-	2	2
Rescisión voluntaria de contrato.....	145	15	31	21	22	56

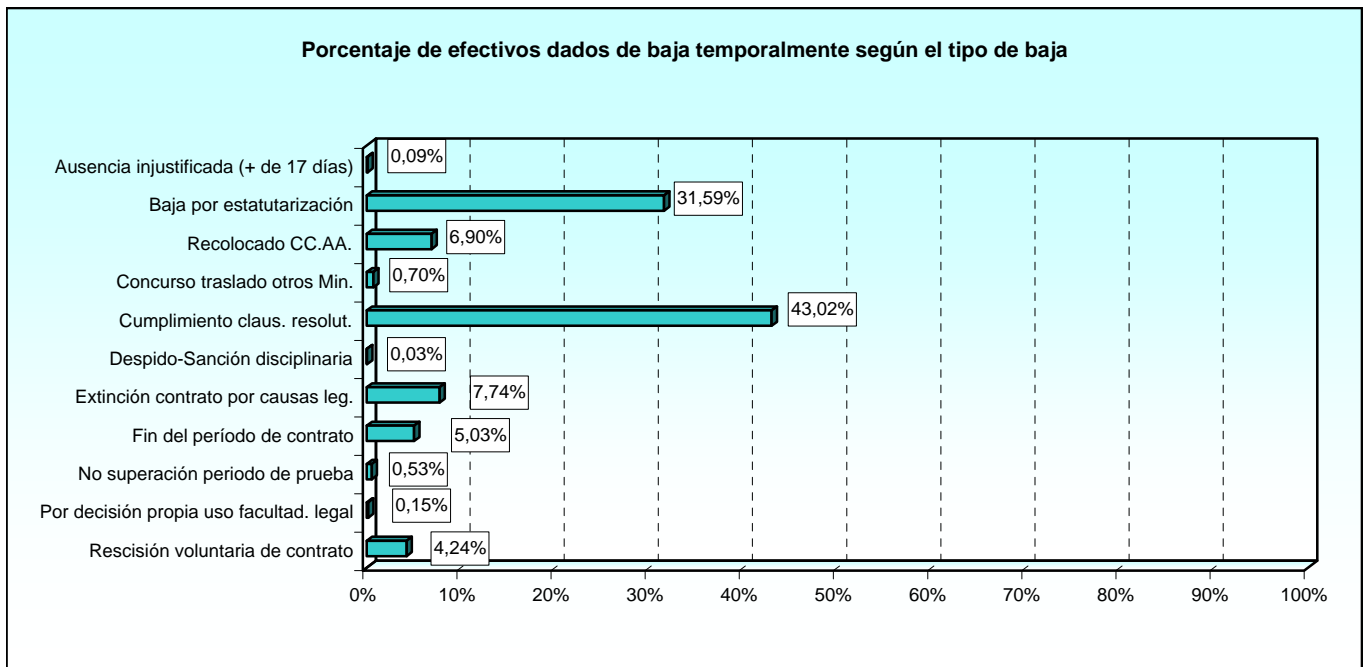

5.3.1. Tipos de bajas temporales.

5.3.1.2. Número de efectivos dados de baja temporalmente según la situación administrativa.

BAJA TEMPORAL	TOTAL	ACTIVO	SUSPENSO CONTRATO	EXCEDENCIA
TOTAL	3.422	3.316	1	105
Ausencia injustificada (+ de 17 días).....	3	3	-	-
Baja por estatutarización.....	1.081	976	1	104
Recolocado CC.AA.....	236	236	-	-
Concurso traslado otros Min.....	24	24	-	-
Cumplimiento claus. resolut.....	1.472	1.472	-	-
Despido-Sanción disciplinaria.....	1	1	-	-
Extinción contrato por causas leg.....	265	265	-	-
Fin del período de contrato.....	172	172	-	-
No superación período de prueba.....	18	18	-	-
Por decisión propia uso facultad. legal.....	5	5	-	-
Rescisión voluntaria de contrato.....	145	144	-	1

5.3.1. Tipos de bajas temporales.

5.3.1.3. Número de efectivos dados de baja temporalmente según la relación con la Administración.

BAJA TEMPORAL	TOTAL	LABORAL EVENTUAL	LABORAL FIJO	LABORAL INTERINO	CONCIERTO INEM	MIR	INDEFINIDO POR SENTENCIA
TOTAL	3.422	370	1.252	1.307	486	1	6
Ausencia injustificada (+ de 17 días).....	3	-	-	2	1	-	-
Baja por estatutarización.....	1.081	-	999	82	-	-	-
Recolocado CC.AA.....	236	-	221	15	-	-	-
Concurso traslado otros Min.....	24	-	24	-	-	-	-
Cumplimiento claus. resolut.....	1.472	310	1	877	280	-	4
Despido-Sanción disciplinaria.....	1	-	-	1	-	-	-
Extinción contrato por causas leg.....	265	41	2	175	45	-	2
Fin del período de contrato.....	172	1	-	61	110	-	-
No superación período de prueba.....	18	1	-	12	5	-	-
Por decisión propia uso facultad. legal.....	5	-	-	3	2	-	-
Rescisión voluntaria de contrato.....	145	17	5	79	43	1	-

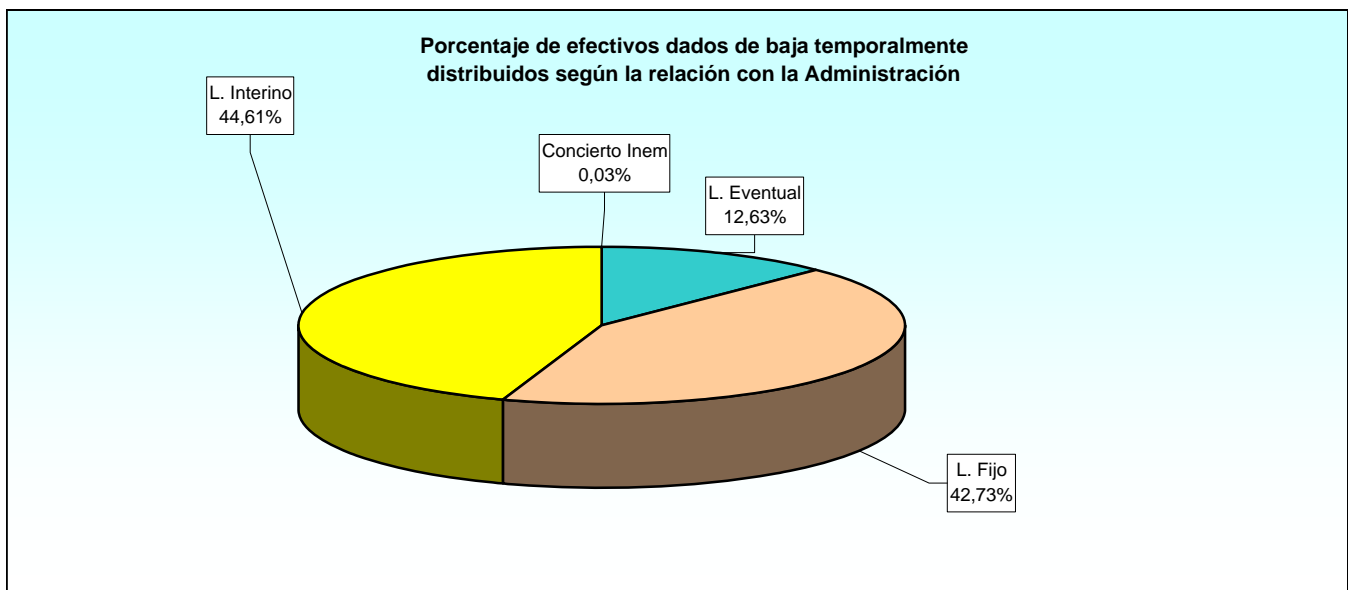

5.3.1. Tipos de bajas temporales.

5.3.1.4. Número de efectivos dados de baja temporalmente según el destino.

BAJA TEMPORAL	TOTAL	UNIDAD DEPEND. DIRECT. MINISTRO	ESTADO MAYOR DE LA DEFENSA	SECRETARÍA DE ESTADO	SUBSE- CRETA- RÍA	E. TIERRA	ARMADA	E. AIRE	UNIDADES AJENAS AL MINISDEF	OO.AA.	NO PROCE- DE
TOTAL.....	3.422	48	6	21	1.952	737	141	220	3	116	178
Aus.injust. (+ de 17 días).....	3	-	-	-	-	2	-	1	-	-	-
Baja por estatutarización.....	1.081	-	-	-	970	-	-	-	-	-	111
Recolocado CC.AA.....	236	-	-	-	232	-	-	-	-	4	-
Concurso traslados.....	24	-	-	-	4	7	2	2	-	2	7
Cumpl. claus. resolut.....	1.472	43	6	17	663	439	99	131	1	52	21
Despido disciplinario.....	1	-	-	-	1	-	-	-	-	-	-
Ext. por causas leg.....	265	2	-	1	16	128	30	35	1	37	15
Fin del período de contrato.....	172	-	-	3	2	104	2	40	-	2	19
No sup. p. de prueba.....	18	-	-	-	4	12	1	-	-	-	1
Decisión propia.....	5	1	-	-	-	-	-	2	1	-	1
Rescisión voluntaria.....	145	2	-	-	60	45	7	9	-	19	3

5.3.1. Tipos de bajas temporales.

5.3.1.5. Número de efectivos dados de baja temporalmente según el sexo.

BAJA TEMPORAL	TOTAL	HOMBRES	MUJERES
TOTAL.....	3.422	1.067	2.355
Ausencia injustificada (+ de 17 días).....	3	3	-
Baja por estatutarización.....	1.081	136	945
Recolocado CC.AA.....	236	64	172
Concurso traslado otros Min.....	24	9	15
Cumplimiento claus. resolut.....	1.472	547	925
Despido-Sanción disciplinaria.....	1	1	-
Extinción contrato por causas leg.....	265	132	133
Fin del período de contrato.....	172	99	73
No superación período de prueba.....	18	13	5
Por decisión propia uso facultad. legal.....	5	2	3
Rescisión voluntaria de contrato.....	145	61	84

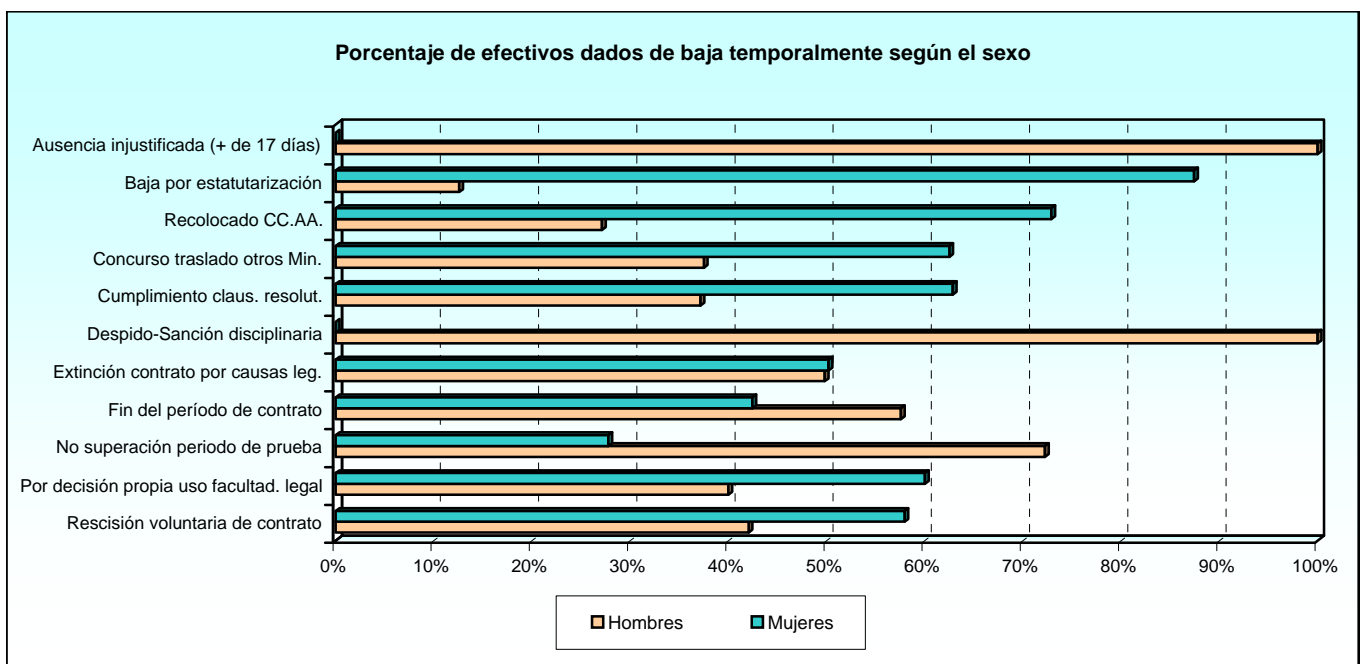

5.3.1. Tipos de bajas temporales.

5.3.1.6. Número de efectivos dados de baja temporalmente según la edad.

BAJA TEMPORAL	TOTAL	Menor de 18	De 18 a 23	De 24 a 29	De 30 a 35	De 36 a 41	De 42 a 47	De 48 a 53	De 54 a 59	De 60 a 65	Mayor de 65
TOTAL.....	3.422	350	272	398	451	538	883	374	119	1	36
Ausencia injustificada (+ de 17 días).....	3	1	1	-	-	1	-	-	-	-	-
Recolocado CC.AA.....	1.081	3	14	30	96	208	492	182	55	1	-
Concurso traslado otros Min.....	236	-	3	7	12	32	107	51	24	-	-
Cumplimiento claus. resolut.....	24	-	-	-	2	9	5	5	3	-	-
Despido-Sanción disciplinaria.....	1.472	235	176	249	234	230	210	97	26	-	15
Extinción contrato por causas leg.....	1	-	-	-	-	-	1	-	-	-	-
Fin del período de contrato.....	265	36	34	49	52	29	36	18	8	-	3
No superación período de prueba.....	172	36	20	30	29	16	13	15	1	-	12
Permuta a otro Ministerio.....	18	5	1	3	4	1	3	1	-	-	-
Por decisión propia uso facult. legal.....	5	-	1	-	3	-	1	-	-	-	-
Rescisión voluntaria de contrato.....	145	34	22	30	19	12	15	5	2	-	6

ÍNDICE DE TABLAS ESTADÍSTICAS

1.- SITUACIONES LABORALES

1.1.- Resumen general	Pág.
1.1.1.- Estudio por el tipo de situación	
1.1.1.1.- Número de efectivos distribuidos según el grupo profesional.....	1-3
1.1.1.2.- Número de efectivos distribuidos según el destino.....	1-4
1.1.1.3.- Número de efectivos distribuidos según el sexo.....	1-4
1.1.1.4.- Número de efectivos distribuidos según la Comunidad Autónoma.....	1-5
1.1.1.5.- Número de efectivos distribuidos según la provincia.....	1-6
1.1.1.6.- Número de efectivos distribuidos según el país.....	1-7
1.1.1.7.- Número de efectivos distribuidos según la relación con la Administración.....	1-8
1.1.1.8.- Número de efectivos distribuidos según el tipo de contrato.....	1-9
1.1.2.- Estudio por el grupo profesional	
1.1.2.1.- Número de efectivos distribuidos según el destino.....	1-10
1.1.2.2.- Número de efectivos distribuidos según la Comunidad Autónoma.....	1-11
1.1.2.3.- Número de efectivos distribuidos según la provincia.....	1-12
1.1.2.4.- Número de efectivos distribuidos según el país.....	1-13
1.1.2.5.- Número de efectivos distribuidos según la relación con la Administración.....	1-14
1.1.2.6.- Número de efectivos distribuidos según el tipo de contrato.....	1-15
1.1.3.- Estudio por la edad	
1.1.3.1.- Número de efectivos distribuidos según el grupo profesional.....	1-16
1.1.3.2.- Número de efectivos distribuidos según el destino.....	1-17
1.1.3.3.- Número de efectivos distribuidos según la Comunidad Autónoma.....	1-18
1.1.3.4.- Número de efectivos distribuidos según la provincia.....	1-19
1.1.3.5.- Número de efectivos distribuidos según el país.....	1-20
1.1.3.6.- Número de efectivos distribuidos según la relación con la Administración.....	1-21
1.1.3.7.- Número de efectivos distribuidos según el tipo de contrato.....	1-22
1.1.4.- Estudio por sexo	
1.1.4.1.- Número de efectivos distribuidos según el grupo profesional.....	1-23
1.1.4.2.- Número de efectivos distribuidos según el destino.....	1-24
1.1.4.3.- Número de efectivos distribuidos según la Comunidad Autónoma.....	1-25
1.1.4.4.- Número de efectivos distribuidos según la provincia.....	1-26
1.1.4.5.- Número de efectivos distribuidos según el país.....	1-27
1.1.4.6.- Número de efectivos distribuidos según la relación con la Administración.....	1-28
1.1.4.7.- Número de efectivos distribuidos según el tipo de contrato.....	1-29

2.- TRABAJADORES EN ACTIVO

2.1.- Grupos profesionales	
2.1.1.- Resumen general	
2.1.1.1.- Número de efectivos distribuidos según el destino.....	2-3
2.1.1.2.- Número de efectivos distribuidos según la edad.....	2-3
2.1.1.3.- Número de efectivos distribuidos según el sexo.....	2-4
2.1.1.4.- Número de efectivos distribuidos según la relación con la Administración.....	2-4

	Pág.
2.1.2.- Estudio por la edad	
2.1.2.1.- Número de efectivos distribuidos según el destino.....	2-5
2.1.2.2.- Número de efectivos distribuidos según la Comunidad Autónoma.....	2-5
2.1.2.3.- Número de efectivos distribuidos según la provincia.....	2-6
2.1.2.4.- Número de efectivos distribuidos según el país.....	2-7
2.1.2.5.- Número de efectivos distribuidos según la relación con la Administración.....	2-8
2.1.2.6.- Número de efectivos distribuidos según el tipo de contrato.....	2-9
2.1.3.- Estudio por sexo	
2.1.3.1.- Número de efectivos distribuidos según el destino.....	2-10
2.1.3.2.- Número de efectivos distribuidos según la Comunidad Autónoma.....	2-11
2.1.3.3.- Número de efectivos distribuidos según la provincia.....	2-12
2.1.3.4.- Número de efectivos distribuidos según el país.....	2-13
2.1.3.5.- Número de efectivos distribuidos según la relación con la Administración.....	2-14
2.1.3.6.- Número de efectivos distribuidos según el tipo de contrato.....	2-15
2.2.- II C.U.: Titulados Superiores	
2.2.1.- Estudio por la categoría laboral	
2.2.1.1.- Número de efectivos distribuidos según el destino.....	2-16
2.2.1.2.- Número de efectivos distribuidos según la edad.....	2-17
2.2.1.3.- Número de efectivos distribuidos según sexo.....	2-18
2.2.1.4.- Número de efectivos distribuidos según la relación con la Administración.....	2-18
2.3.- II C.U.: Titulados Medios	
2.3.1.- Estudio por la categoría laboral	
2.3.1.1.- Número de efectivos distribuidos según el destino.....	2-19
2.3.1.2.- Número de efectivos distribuidos según la edad.....	2-20
2.3.1.3.- Número de efectivos distribuidos según sexo.....	2-21
2.3.1.4.- Número de efectivos distribuidos según la relación con la Administración.....	2-21
2.4.- II C.U.: Técnicos Superiores	
2.4.1.- Estudio por la categoría laboral	
2.4.1.1.- Número de efectivos distribuidos según el destino.....	2-22
2.4.1.2.- Número de efectivos distribuidos según la edad.....	2-23
2.4.1.3.- Número de efectivos distribuidos según sexo.....	2-24
2.4.1.4.- Número de efectivos distribuidos según la relación con la Administración.....	2-24
2.5.- II C.U.: Oficiales	
2.5.1.- Estudio por la categoría laboral	
2.5.1.1.- Número de efectivos distribuidos según el destino.....	2-25
2.5.1.2.- Número de efectivos distribuidos según la edad.....	2-26
2.5.1.3.- Número de efectivos distribuidos según sexo.....	2-27
2.5.1.4.- Número de efectivos distribuidos según la relación con la Administración.....	2-27

2.6.- II C.U.: Ayudantes	Pág.
2.6.1.- Estudio por la categoría laboral	
2.6.1.1.- Número de efectivos distribuidos según el destino.....	2-28
2.6.1.2.- Número de efectivos distribuidos según la edad.....	2-29
2.6.1.3.- Número de efectivos distribuidos según sexo.....	2-30
2.6.1.4.- Número de efectivos distribuidos según la relación con la Administración.....	2-30
2.7.- Excluidos del II Convenio Único	
2.7.1.- Estudio por la categoría laboral	
2.7.1.1.- Número de efectivos distribuidos según el destino.....	2-31
2.7.1.2.- Número de efectivos distribuidos según la edad.....	2-32
2.7.1.3.- Número de efectivos distribuidos según sexo.....	2-33
2.7.1.4.- Número de efectivos distribuidos según la relación con la Administración.....	2-34
3.- TRABAJADORES EN EXCEDENCIA	
3.1.- Estudio por el tipo de excedencia	
3.1.1.- Resumen general	
3.1.1.1.- Número de efectivos distribuidos según el grupo profesional.....	3-3
3.1.1.2.- Número de efectivos distribuidos según la edad.....	3-4
3.1.1.3.- Número de efectivos distribuidos según sexo.....	3-5
3.1.1.4.- Número de efectivos distribuidos según la relación con la Administración.....	3-5
4.- TRABAJADORES CON SUSPENSIÓN DE CONTRATO	
4.1.- Estudio por el tipo de suspensión	
4.1.1.- Resumen general	
4.1.1.1.- Número de efectivos distribuidos según el grupo profesional.....	4-3
4.1.1.2.- Número de efectivos distribuidos según la edad.....	4-3
4.1.1.3.- Número de efectivos distribuidos según sexo.....	4-4
4.1.1.4.- Número de efectivos distribuidos según la relación con la Administración.....	4-4
5.- BAJAS PRODUCIDAS DURANTE EL AÑO	
5.1.- Resumen general	
5.1.1.- Tipos de baja	
5.1.1.1.- Número de efectivos dados de baja según el grupo profesional.....	5-3
5.1.1.2.- Número de efectivos dados de baja según el destino.....	5-4
5.1.1.3.- Número de efectivos dados de baja según el sexo.....	5-4
5.1.1.4.- Número de efectivos dados de baja según la Comunidad Autónoma.....	5-5
5.1.1.5.- Número de efectivos dados de baja según la provincia.....	5-6

	Pág.
5.1.1.6.- Número de efectivos dados de baja según el país.....	5-7
5.1.1.7.- Número de efectivos dados de baja según la relación con la Administración.....	5-7
5.1.1.8.- Número de efectivos dados de baja según el tipo de contrato.....	5-8

5.2.- Estudio de las bajas definitivas

5.2.1. Tipos de bajas definitivas

5.2.1.1.- Número de efectivos dados de baja definitivamente según el grupo profesional.....	5-9
5.2.1.2.- Número de efectivos dados de baja definitivamente según la situación administrativa.....	5-10
5.2.1.3.- Número de efectivos dados de baja definitivamente según la relación con la Administración.....	5-10
5.2.1.4.- Número de efectivos dados de baja definitivamente según el destino.....	5-11
5.2.1.5.- Número de efectivos dados de baja definitivamente según el sexo.....	5-11
5.2.1.6.- Número de efectivos dados de baja definitivamente según la edad.....	5-12

5.3.- Estudio de las bajas temporales

5.3.1. Tipos de bajas temporales

5.3.1.1.- Número de efectivos dados de baja temporalmente según el grupo profesional.....	5-13
5.3.1.2.- Número de efectivos dados de baja temporalmente según la situación administrativa.....	5-14
5.3.1.3.- Número de efectivos dados de baja temporalmente según la relación con la Administración.....	5-14
5.3.1.4.- Número de efectivos dados de baja temporalmente según el destino.....	5-15
5.3.1.5.- Número de efectivos dados de baja temporalmente según el sexo.....	5-15
5.3.1.6.- Número de efectivos dados de baja temporalmente según la edad.....	5-16

ÍNDICE DE GRÁFICOS

1.- SITUACIONES LABORALES

1.1. Resumen general	Pág.
Porcentaje de efectivos distribuidos:	
Según el grupo Profesional.....	1-3
Por Comunidades Autónomas.....	1-5
Según la relación con la Administración.....	1-8
Según el grupo Profesional y la relación con la Administración.....	1-14
Por intervalos de edad.....	1-16
Según la relación con la Administración y la edad.....	1-21
Según el Sexo y el grupo Profesional.....	1-23
Según el Sexo.....	1-25
Según la relación con la Administración y el Sexo.....	1-28

2.- TRABAJADORES EN ACTIVO

2.1. Grupos profesionales

Porcentaje de efectivos en activo distribuidos:	
Según la relación con la Administración y la edad.....	2-8
Según el sexo.....	2-10
Distribución porcentual de efectivos en activo distribuidos según la relación con la Administración y el sexo.....	2-14

2.2. II C.U.: Titulados Superiores

Porcentaje de Titulares Superiores en activo distribuidos:	
Por la categorías.....	2-16
Por intervalos de edad.....	2-17
Según el sexo.....	2-18

2.3. II C.U.: Titulados Medios

Porcentaje de Titulados Medios en activo distribuidos:	
Según la categoría laboral.....	2-19
Por intervalos de edad.....	2-20
Según el sexo.....	2-21

2.4. II C.U.: Técnicos Superiores

Porcentaje de Técnicos Superiores en activo distribuidos:	
Según la categoría laboral.....	2-22
Por intervalos de edad.....	2-23
Según el sexo.....	2-24

2.5. II C.U.: Oficiales

Porcentaje de Oficiales en activo distribuidos:	
Según la categoría laboral.....	2-25
Por intervalos de edad.....	2-26
Según el sexo.....	2-27

2.6. II C.U.: Ayudantes

Porcentaje de Ayudantes en activo distribuidos:	
Según la categoría laboral.....	2-28
Por intervalos de edad.....	2-29
Según el sexo.....	2-30

2.7. Excluidos del II Convenio Único

Porcentaje de efectivos excluidos del II Convenio Único, en activo, distribuidos:	
Según el grupo profesional.....	2-31
Por intervalos de edad.....	2-32
Según el sexo.....	2-33

3.- TRABAJADORES EN EXCEDENCIA

3.1.- Estudio por el tipo de excedencia

Porcentaje de efectivos en excedencia:	
Según el grupo profesional.....	3-3
Según el tipo de excedencia.....	3-4

4.- TRABAJADORES CON SUSPENSIÓN DE CONTRATO

4.1.- Estudio por el tipo de suspensión

Porcentaje de efectivos con suspensión de contrato:	
Según el grupo profesional.....	4-3

5.- BAJAS PRODUCIDAS DURANTE EL AÑO

5.1.- Resumen general

Porcentaje de efectivos distribuidos:	
Según el tipo de baja y el grupo profesional.....	5-3
Según el tipo de baja y la Comunidad Autónoma.....	5-5
Según el tipo de baja y la relación con la Administración.....	5-7
Bajas definitivas según el tipo de baja.....	5-9
Bajas definitivas según la relación con la Administración.....	5-10
Bajas definitivas según el sexo.....	5-11
Bajas temporales según el tipo de baja.....	5-13
Bajas temporales según la relación con la Administración.....	5-14
Bajas temporales según el sexo.....	5-15



**MINISTERIO
DE DEFENSA**

SECRETARÍA GENERAL TÉCNICA

CENTRO DE PUBLICACIONES



Colección PLANESTADEF