

**MINISTERIO DE DEFENSA**

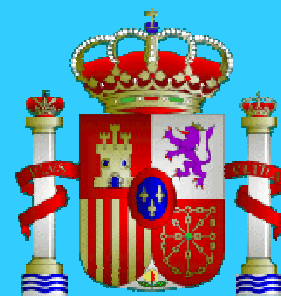

**SECRETARÍA GENERAL TÉCNICA**

---

---

**ESTADÍSTICAS DE  
PERSONAL MILITAR DE COMPLEMENTO  
Y PROFESIONAL DE TROPA Y MARINERÍA**

**AÑO 2004**

---

**Plan Parcial de Personal**

**Plan Especial de Recursos Humanos**

---

Abril, 2005

Edita:



**NIPO: 076-06-098-7 (edición en línea)**

**Realizado por la Unidad de Estadística  
del Ministerio de Defensa.**

**Fecha de cierre: abril 2005**





# MINISTERIO DE DEFENSA

SECRETARÍA GENERAL TÉCNICA

---

SUBDIRECCIÓN GENERAL DE SERVICIOS TÉCNICOS Y  
TELECOMUNICACIONES

UNIDAD DE ESTADÍSTICA



PLANESTADEF

---

ESTADÍSTICAS DE  
PERSONAL MILITAR DE COMPLEMENTO  
Y PROFESIONAL DE TROPA Y MARINERÍA

**AÑO 2004**

---

Plan Parcial de Personal

Plan Especial de Recursos Humanos

---

Abril, 2005



## **PRESENTACIÓN**

*Se publica la Estadística de Personal Militar de Complemento y profesional de Tropa y Marinería, correspondiente al año 2004, en la que, manteniendo la organización con una estructura similar a la de Personal Militar de Carrera, se incluye además información acerca de la distribución territorial y de las especialidades específicas de estos colectivos, manteniéndose el estudio por sexo del personal como se viene haciendo en otras publicaciones, distinguiendo en todo momento el carácter de la relación de servicios, permanente o temporal, en el caso de los profesionales de Tropa y Marinería.*

*Esta estadística recoge datos relativos al Personal Militar de Complemento y profesional de Tropa y Marinería, tal como quedan estructurados por la Ley 17/1999, de 19 de mayo, de Régimen del Personal de las Fuerzas Armadas. La información que contiene se corresponde con la situación estática del personal el 31 de diciembre de 2004.*

*Los datos, se han obtenido a través del sistema informático SIPERDEF. Dicha aplicación integra los datos relativos al personal de los tres Ejércitos y Cuerpos Comunes, y esta gestionada por la Dirección General de Personal del Ministerio.*

*Como siempre, hay que hacer notar que la calidad de los datos publicados se apoya tanto en los procesos de depuración y corrección a que han sido sometidos, como en la exactitud con que fueron introducidos en el sistema por los organismos depositarios de la información, siendo esta exactitud una premisa fundamental que define, en general, la calidad de toda publicación estadística.*

*Agradecemos la colaboración de los organismos que nos han facilitado los datos que ahora presentamos, y quedamos abiertos a todo tipo de sugerencias que contribuyan a mejorar y completar esta Estadística.*

*Madrid, 25 de abril de 2005*



**ÍNDICE GENERAL**

	Página
<b>Presentación</b> .....	I
<b>Índice general</b> .....	III
<b>Contenido</b> .....	V
<b>Tablas estadísticas</b>	
<b>1.- PERSONAL MILITAR DE COMPLEMENTO</b>	
1.1. Conjunto de Ejércitos .....	1-1
1.1.1. Estudio por situaciones administrativas.....	1-3
1.1.2. Situación de Servicio Activo .....	1-4
1.1.3. Estudio por sexo.....	1-8
1.2. Ejército de Tierra .....	1-13
1.2.1. Estudio por situaciones administrativas.....	1-15
1.2.2. Situación de Servicio Activo .....	1-16
1.2.3. Estudio por sexo.....	1-20
1.3. Armada .....	1-23
1.3.1. Estudio por situaciones administrativas.....	1-25
1.3.2. Situación de Servicio Activo .....	1-26
1.3.3. Estudio por sexo.....	1-30
1.4. Ejército del Aire .....	1-33
1.4.1. Estudio por situaciones administrativas.....	1-35
1.4.2. Situación de Servicio Activo .....	1-36
1.4.3. Estudio por sexo.....	1-40
1.5. Cuerpos Comunes.....	1-43
1.5.1. Estudio por situaciones administrativas.....	1-45
1.5.2. Situación de Servicio Activo .....	1-46
1.5.3. Estudio por sexo.....	1-50
<b>2.- PERSONAL MILITAR PROFESIONAL DE TROPA Y MARINERÍA</b>	
2.1. Conjunto de Ejércitos .....	2-1
2.1.1. Estudio por situaciones administrativas.....	2-3
2.1.2. Situación de Servicio Activo .....	2-4
2.1.3. Estudio por sexo.....	2-11
2.2. Ejército de Tierra.....	2-17
2.2.1. Estudio por situaciones administrativas.....	2-19
2.2.2. Situación de Servicio Activo .....	2-21
2.2.3. Estudio por sexo.....	2-29
2.3. Armada .....	2-33
2.3.1. Estudio por situaciones administrativas.....	2-35
2.3.2. Situación de Servicio Activo .....	2-37
2.3.3. Estudio por sexo.....	2-46
2.4. Ejército del Aire .....	2-51
2.4.1. Estudio por situaciones administrativas.....	2-53
2.4.2. Situación de Servicio Activo .....	2-55
2.4.3. Estudio por sexo.....	2-63
<b>Índice de tablas</b> .....	I-1





## CONTENIDO

La información que se recoge en esta Estadística procede de los datos grabados en la aplicación informática SIPERDEF, gestionada por la Dirección General de Personal del Ministerio de Defensa.

La información que contiene esta estadística, está estructurada en dos grandes bloques:

- Personal Militar de Complemento
- Personal Militar profesional de Tropa y Marinería

y dentro de ellos de la forma siguiente:

<u>NUMERO</u>	<u>CONTENIDO</u>
1	Conjunto de Ejércitos
2	Ejército de Tierra
3	Armada
4	Ejército del Aire
5	Cuerpos Comunes de las FAS (Sólo P. M. de Complemento)

En el bloque denominado Conjunto de Ejércitos se resume la información más significativa de los otros cuatro, y se incluirán series cronológicas por empleos tanto de la evolución del colectivo como de las edades medias del personal en situación de Servicio Activo cuando se tengan publicadas varias Estadísticas.

Los cinco bloques, están estructurados de forma homogénea, salvando las diferencias naturales derivadas de sus respectivos contenidos. Dicha estructura se concreta en los siguientes conjuntos de información:

<u>NUMERO</u>	<u>CONTENIDO</u>
1	Estudio por situaciones administrativas
2	Situación de Servicio Activo
3	Estudio por sexo

El conjunto número 1 distribuye por Cuerpos y empleos las situaciones administrativas que contempla la ley 17/99.

El conjunto número 2, correspondiente a personal en situación de Servicio Activo, recoge la siguiente información:

- 1 y 2.- Recoge la distribución por Ejércitos, empleos, especialidades y Comunidades Autónomas.
- 3.- Edades, donde se calculan las edades medias y la distribución de edades por Ejércitos, Cuerpos y empleos.

El conjunto número 3, estudio por sexo, donde se muestra la distribución de los integrantes del colectivo de personal militar profesional de Tropa y Marinería y del personal de Complemento, distribuido por Cuerpos, empleos y situaciones, particularizándose al personal femenino en el último apartado.

# **TABLAS ESTADÍSTICAS**

# **PERSONAL MILITAR DE COMPLEMENTO**

# **CONJUNTO DE EJÉRCITOS**



1.1. Conjunto de Ejércitos

1.1.1. Estudio por situaciones administrativas

1.1.1.1. Distribución por Ejércitos y Cuerpos

EJÉRCITO Y CUERPO	TOTAL	Servicio Activo	Servicios Especiales	Excedencia Voluntaria	Suspenseo empleo	Suspenseo funciones	Reserva
<b>TOTAL GENERAL</b> .....	<b>1.201</b>	<b>1.167</b>	<b>0</b>	<b>34</b>	<b>0</b>	<b>0</b>	<b>0</b>
<b>EJÉRCITO DE TIERRA</b>							
<b>Total</b> .....	<b>430</b>	<b>418</b>	<b>0</b>	<b>12</b>	<b>0</b>	<b>0</b>	<b>0</b>
Cuerpo General de las Armas del Ejército de Tierra.....	<b>323</b>	318	-	5	-	-	-
Cuerpo de Intendencia del Ejército de Tierra.....	<b>22</b>	21	-	1	-	-	-
Cuerpo de Ingenieros Politécnicos del Ejército de Tierra.....	<b>39</b>	37	-	2	-	-	-
Cuerpo de Especialistas del Ejército de Tierra.....	<b>46</b>	42	-	4	-	-	-
<b>ARMADA</b>							
<b>Total</b> .....	<b>197</b>	<b>191</b>	<b>0</b>	<b>6</b>	<b>0</b>	<b>0</b>	<b>0</b>
Cuerpo General de la Armada.....	<b>37</b>	37	-	-	-	-	-
Cuerpo de Infantería de Marina.....	<b>34</b>	34	-	-	-	-	-
Cuerpo de Intendencia de la Armada.....	<b>56</b>	54	-	2	-	-	-
Cuerpo de Ingenieros de la Armada.....	<b>36</b>	35	-	1	-	-	-
Cuerpo de Especialistas de la Armada.....	<b>34</b>	31	-	3	-	-	-
<b>EJÉRCITO DEL AIRE</b>							
<b>Total</b> .....	<b>405</b>	<b>394</b>	<b>0</b>	<b>11</b>	<b>0</b>	<b>0</b>	<b>0</b>
Cuerpo General del Ejército del Aire.....	<b>312</b>	310	-	2	-	-	-
Cuerpo de Intendencia del Ejército del Aire.....	<b>33</b>	26	-	7	-	-	-
Cuerpo de Ingenieros del Ejército del Aire.....	<b>19</b>	17	-	2	-	-	-
Cuerpo de Especialistas del Ejército del Aire.....	<b>41</b>	41	-	-	-	-	-
<b>CUERPOS COMUNES</b>							
<b>Total</b> .....	<b>169</b>	<b>164</b>	<b>0</b>	<b>5</b>	<b>0</b>	<b>0</b>	<b>0</b>
Cuerpo Jurídico Militar.....	<b>10</b>	8	-	2	-	-	-
Cuerpo Militar de Intervención.....	<b>5</b>	5	-	-	-	-	-
Cuerpo Militar de Sanidad.....	<b>154</b>	151	-	3	-	-	-

1.1.2. Situación de Servicio Activo

1.1.2.1. Distribución por Ejércitos y empleos

EMPLEO	TOTAL	EJÉRCITO DE TIERRA	ARMADA	EJÉRCITO DEL AIRE	CUERPOS COMUNES
<b>TOTAL GENERAL</b> .....	<b>1.167</b>	<b>418</b>	<b>191</b>	<b>394</b>	<b>164</b>
Capitán / Teniente de Navío.....	<b>24</b>	3	7	1	13
Teniente / Alférez de Navío.....	<b>406</b>	158	72	111	65
Alférez / Alférez de Fragata.....	<b>737</b>	257	112	282	86

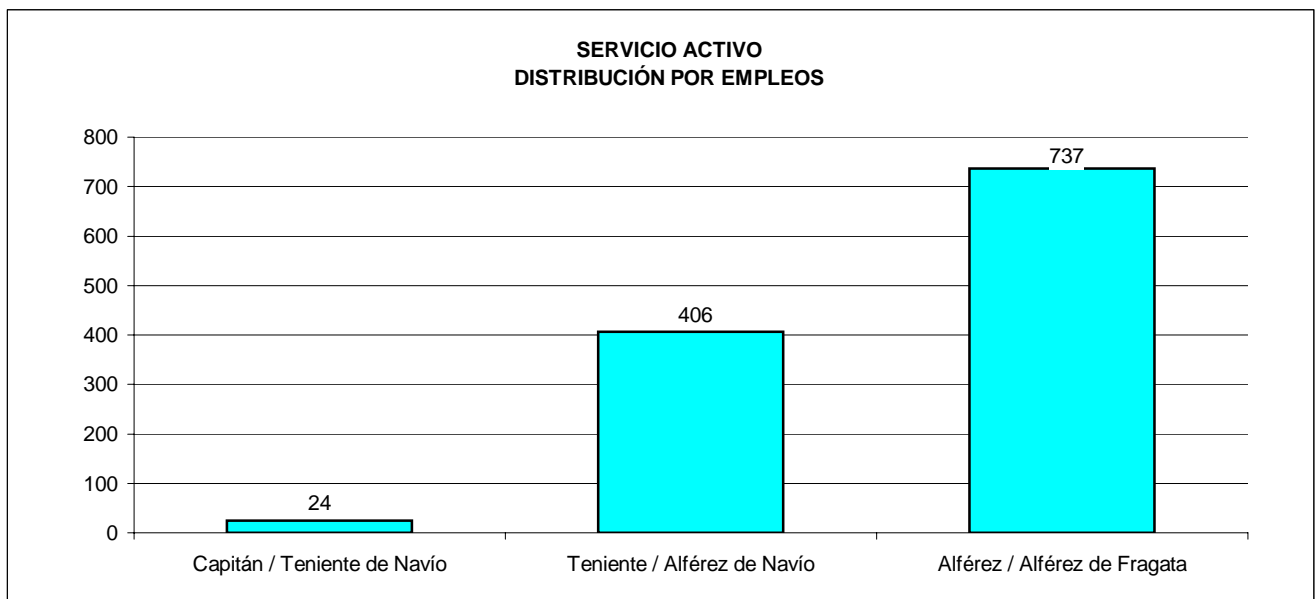
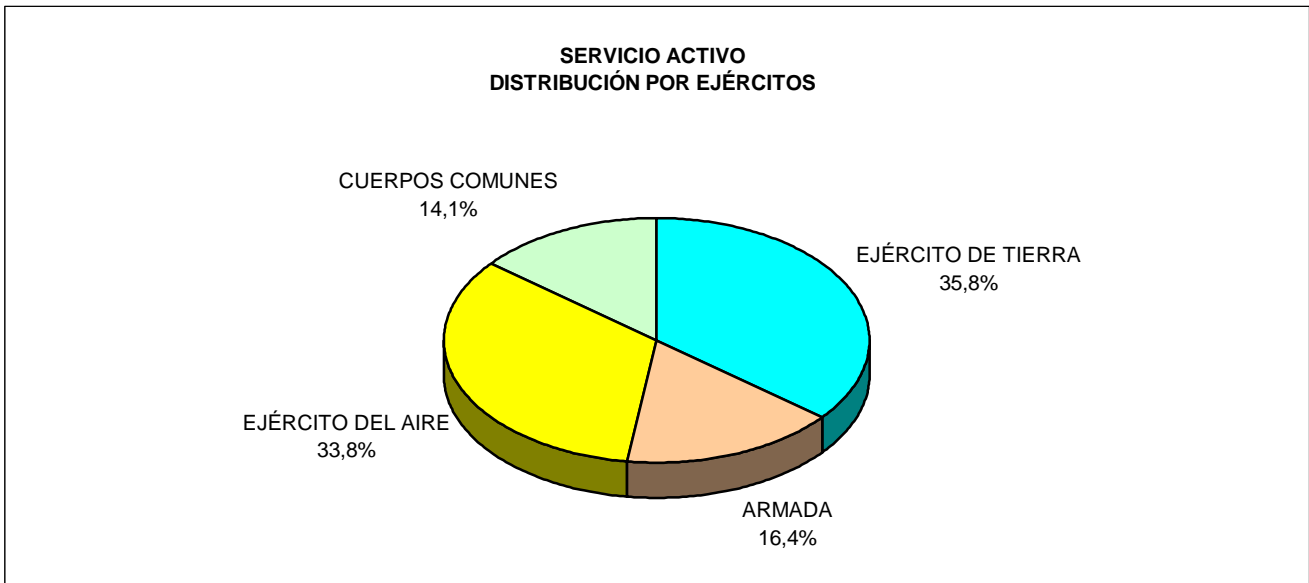



1.1.2. Situación de Servicio Activo

1.1.2.2. Distribución por Ejércitos y Comunidades Autónomas

COMUNIDAD AUTÓNOMA	TOTAL	EJÉRCITO DE TIERRA	ARMADA	EJÉRCITO DEL AIRE	CUERPOS COMUNES
<b>TOTAL GENERAL.....</b>	<b>1.167</b>	<b>418</b>	<b>191</b>	<b>394</b>	<b>164</b>
Andalucía.....	186	60	65	24	37
Aragón.....	99	57	-	30	12
Asturias.....	8	6	2	-	-
Canarias.....	97	22	7	52	16
Cantabria.....	1	-	1	-	-
Castilla - la Mancha.....	9	5	-	3	1
Castilla y León.....	97	52	-	37	8
Cataluña.....	15	7	1	3	4
Ceuta.....	18	14	-	-	4
Extremadura.....	31	22	-	4	5
Galicia.....	52	10	32	-	10
Illes Balears.....	33	5	4	21	3
La Rioja.....	5	4	-	-	1
Madrid.....	364	92	55	186	31
Murcia.....	65	4	19	33	9
Navarra.....	10	6	-	1	3
Pais Vasco.....	10	6	1	-	3
Valencia.....	37	28	-	-	9
Sin asignar unidad.....	30	18	4	-	8

PERSONAL MILITAR DE COMPLEMENTO  
 Conjunto de Ejércitos

1.1.2 Situaciones Servicio Activo

1.1.2.3. Edades

1.1.2.3.1 Edades medias por Ejércitos y empleos

EMPLEO	CONJUNTO	EJÉRCITO DE TIERRA	ARMADA	EJÉRCITO DEL AIRE	CUERPOS COMUNES
<b>MEDIA.....</b>	<b>28,20</b>	<b>28,38</b>	<b>29,09</b>	<b>27,32</b>	<b>28,76</b>
Capitán / Teniente de Navío.....	27,54	38,74	34,27	33,16	34,87
Teniente / Alférez de Navío.....	34,27	30,61	30,98	28,05	30,25
Alférez / Alférez de Fragata.....	30,98	26,87	27,54	27,00	26,61

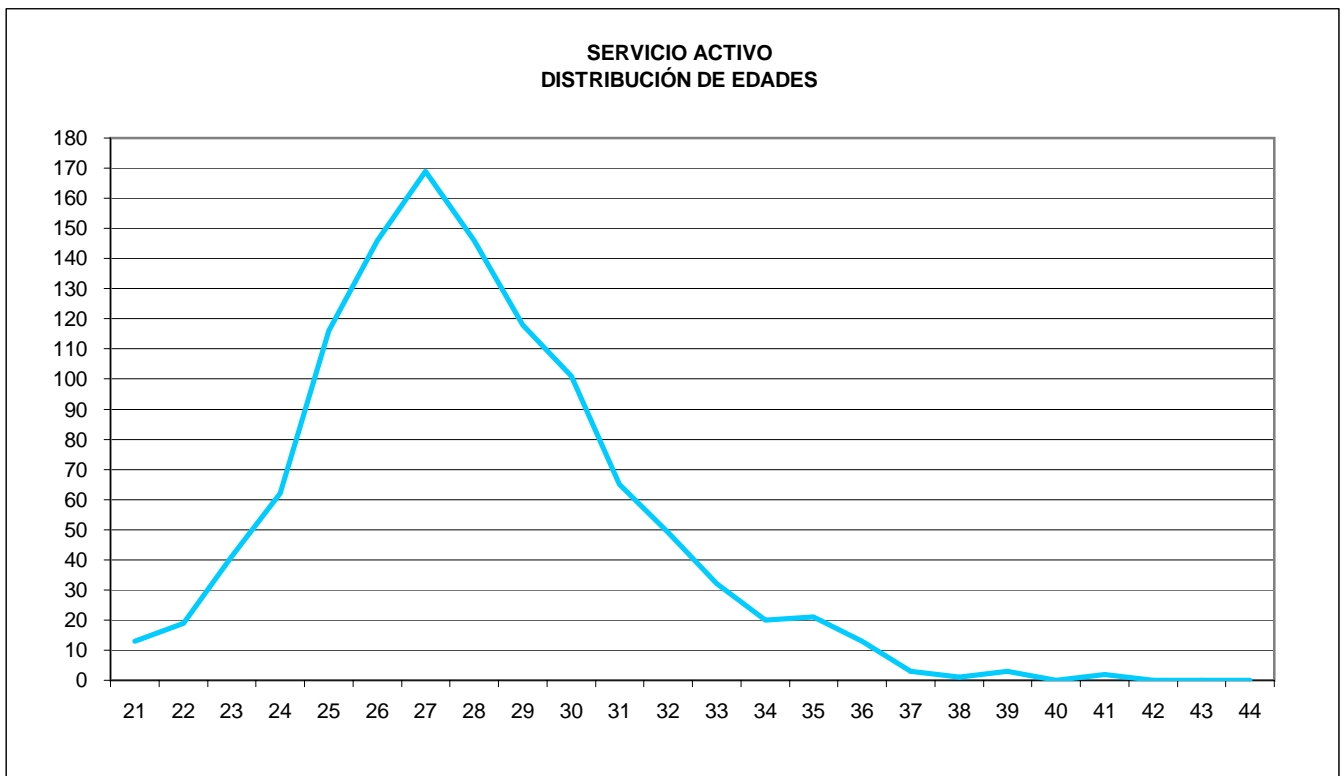

1.1.2.3 Edades

1.1.2.3.2 Distribución de edades por Ejércitos y empleos

Tabla 1 de 2

EJÉRCITO Y EMPLEO	TOTAL	EDAD											
		21	22	23	24	25	26	27	28	29	30	31	32
<b>Total.....</b>	<b>1.167</b>	<b>13</b>	<b>19</b>	<b>41</b>	<b>62</b>	<b>116</b>	<b>146</b>	<b>169</b>	<b>146</b>	<b>118</b>	<b>101</b>	<b>65</b>	<b>49</b>
<b>EJÉRCITO DE TIERRA</b>													
<b>Total.....</b>	<b>418</b>	<b>2</b>	<b>5</b>	<b>9</b>	<b>26</b>	<b>39</b>	<b>52</b>	<b>61</b>	<b>54</b>	<b>38</b>	<b>31</b>	<b>28</b>	<b>16</b>
Capitán.....	3	-	-	-	-	-	-	-	-	-	-	-	-
Teniente.....	158	-	-	-	3	2	14	16	15	15	15	14	12
Alférez.....	257	2	5	9	23	37	38	45	39	23	16	14	4
<b>ARMADA</b>													
<b>Total.....</b>	<b>191</b>	<b>2</b>	<b>0</b>	<b>3</b>	<b>4</b>	<b>9</b>	<b>18</b>	<b>34</b>	<b>22</b>	<b>20</b>	<b>21</b>	<b>13</b>	<b>14</b>
Capitán.....	5	-	-	-	-	-	-	-	-	-	-	1	-
Teniente de Navío.....	2	-	-	-	-	-	-	-	-	-	-	-	-
Teniente.....	47	-	-	-	-	-	2	5	3	8	6	3	6
Alférez de Navío.....	25	-	-	-	-	-	-	1	3	2	3	3	4
Alférez.....	36	-	-	1	2	3	8	10	4	3	-	3	-
Alférez de Fragata.....	76	2	-	2	2	6	8	18	12	7	12	3	4
<b>EJÉRCITO DEL AIRE</b>													
<b>Total.....</b>	<b>394</b>	<b>9</b>	<b>13</b>	<b>20</b>	<b>21</b>	<b>50</b>	<b>58</b>	<b>61</b>	<b>54</b>	<b>44</b>	<b>33</b>	<b>21</b>	<b>11</b>
Capitán.....	1	-	-	-	-	-	-	-	-	-	-	-	-
Teniente.....	111	-	1	3	4	21	12	13	7	12	14	9	6
Alférez.....	282	2	8	15	17	29	46	48	47	32	19	12	5
<b>CUERPOS COMUNES</b>													
<b>Total.....</b>	<b>164</b>	<b>0</b>	<b>1</b>	<b>9</b>	<b>11</b>	<b>18</b>	<b>18</b>	<b>13</b>	<b>16</b>	<b>16</b>	<b>16</b>	<b>3</b>	<b>8</b>
Capitán.....	13	-	-	-	-	-	-	-	-	-	-	-	-
Teniente.....	65	-	-	2	1	1	6	6	8	5	6	2	6
Alférez.....	86	-	1	7	10	17	12	7	8	11	10	1	2

Tabla 2 de 2

EJÉRCITO Y EMPLEO	EDAD											
	33	34	35	36	37	38	39	40	41	42	43	44
<b>Total.....</b>	<b>32</b>	<b>20</b>	<b>21</b>	<b>13</b>	<b>3</b>	<b>1</b>	<b>3</b>	<b>0</b>	<b>2</b>	<b>0</b>	<b>0</b>	<b>0</b>
<b>EJÉRCITO DE TIERRA</b>												
<b>Total.....</b>	<b>18</b>	<b>12</b>	<b>11</b>	<b>8</b>	<b>3</b>	<b>0</b>	<b>3</b>	<b>0</b>	<b>2</b>	<b>0</b>	<b>0</b>	<b>0</b>
Capitán.....	-	1	-	-	-	-	-	-	2	-	-	-
Teniente.....	16	11	11	8	3	-	3	-	-	-	-	-
Alférez.....	2	-	-	-	-	-	-	-	-	-	-	-
<b>ARMADA</b>												
<b>Total.....</b>	<b>11</b>	<b>11</b>	<b>4</b>	<b>4</b>	<b>0</b>	<b>0</b>	<b>0</b>	<b>0</b>	<b>1</b>	<b>0</b>	<b>0</b>	<b>0</b>
Capitán.....	2	1	-	-	-	-	-	-	1	-	-	-
Teniente de Navío.....	-	1	1	-	-	-	-	-	-	-	-	-
Teniente.....	4	6	2	2	-	-	-	-	-	-	-	-
Alférez de Navío.....	3	3	1	2	-	-	-	-	-	-	-	-
Alférez.....	2	-	-	-	-	-	-	-	-	-	-	-
Alférez de Fragata.....	-	-	-	-	-	-	-	-	-	-	-	-
<b>EJÉRCITO DEL AIRE</b>												
<b>Total.....</b>	<b>5</b>	<b>3</b>	<b>2</b>	<b>2</b>	<b>0</b>	<b>0</b>	<b>0</b>	<b>0</b>	<b>0</b>	<b>0</b>	<b>0</b>	<b>0</b>
Capitán.....	1	-	-	-	-	-	-	-	-	-	-	-
Teniente.....	3	2	2	2	-	-	-	-	-	-	-	-
Alférez.....	1	1	-	-	-	-	-	-	-	-	-	-
<b>CUERPOS COMUNES</b>												
<b>Total.....</b>	<b>11</b>	<b>8</b>	<b>10</b>	<b>5</b>	<b>0</b>	<b>1</b>	<b>0</b>	<b>0</b>	<b>0</b>	<b>0</b>	<b>0</b>	<b>0</b>
Capitán.....	2	3	4	3	-	1	-	-	-	-	-	-
Teniente.....	9	5	6	2	-	-	-	-	-	-	-	-
Alférez.....	-	-	-	-	-	-	-	-	-	-	-	-

PERSONAL MILITAR DE COMPLEMENTO  
Conjunto de Ejércitos

1.1.3. Estudio por Sexo

1.1.3.1. Distribución por Ejércitos y Cuerpos

EJÉRCITO Y CUERPO	TOTAL	MUJERES	HOMBRES
<b>TOTAL GENERAL.....</b>	<b>1.201</b>	<b>245</b>	<b>956</b>
<b>EJÉRCITO DE TIERRA</b>			
<b>Total.....</b>	<b>430</b>	<b>80</b>	<b>350</b>
Cuerpo General de las Armas del Ejército de Tierra.....	323	65	258
Cuerpo de Intendencia del Ejército de Tierra.....	22	3	19
Cuerpo de Ingenieros Politécnicos del Ejército de Tierra.....	39	1	38
Cuerpo de Especialistas del Ejército de Tierra.....	46	11	35
<b>ARMADA</b>			
<b>Total.....</b>	<b>197</b>	<b>22</b>	<b>175</b>
Cuerpo General de la Armada.....	36	3	33
Cuerpo de Infantería de Marina.....	56	7	49
Cuerpo de Intendencia de la Armada.....	34	2	32
Cuerpo de Ingenieros de la Armada.....	34	8	26
Cuerpo de Especialistas de la Armada.....	37	2	35
<b>EJÉRCITO DEL AIRE</b>			
<b>Total.....</b>	<b>405</b>	<b>62</b>	<b>343</b>
Cuerpo General del Ejército del Aire.....	41	13	28
Cuerpo de Intendencia del Ejército del Aire.....	19	3	16
Cuerpo de Ingenieros del Ejército del Aire.....	33	4	29
Cuerpo de Especialistas del Ejército del Aire.....	312	42	270
<b>CUERPOS COMUNES</b>			
<b>Total.....</b>	<b>169</b>	<b>81</b>	<b>88</b>
Cuerpo Jurídico Militar.....	154	75	79
Cuerpo Militar de Intervención.....	5	2	3
Cuerpo Militar de Sanidad.....	10	4	6

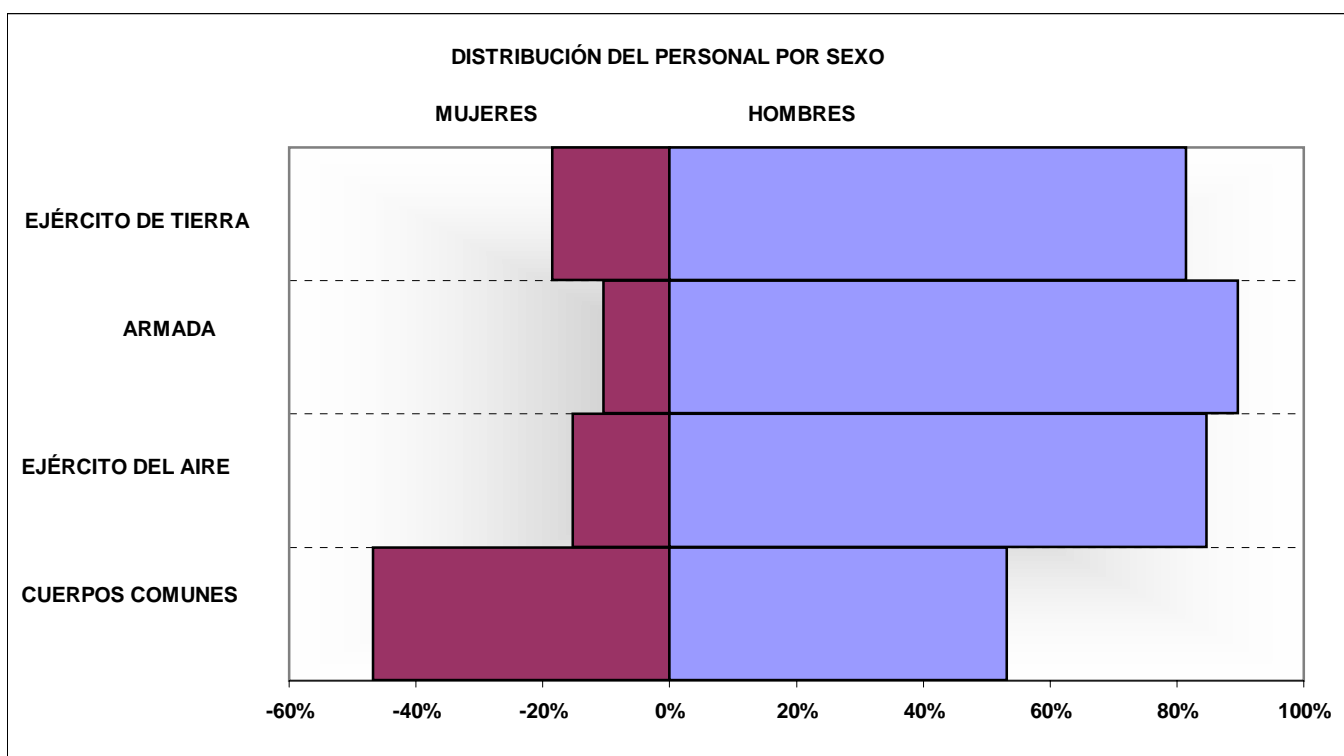

## 1.1.3. Estudio por sexo

## 1.1.3.2 Distribución por empleos

EMPLEO	TOTAL	MUJERES	HOMBRES
<b>TOTAL .....</b>	<b>1.201</b>	<b>245</b>	<b>956</b>
Capitán / Teniente de Navío.....	24	7	17
Teniente / Alférez de Navío.....	424	73	351
Alférez / Alférez de Fragata.....	753	165	588



PERSONAL MILITAR DE COMPLEMENTO  
 Conjunto de Ejércitos

1.1.3. Estudio por sexo

1.1.3.3 Edades

1.1.3.3.1 Edades medias por Ejércitos y empleos

EJÉRCITO Y EMPLEO	EIDADES MEDIAS		
	CONJUNTO	MUJERES	HOMBRES
<b>CONJUNTO.....</b>	<b>28,29</b>	<b>28,04</b>	<b>28,35</b>
<b>EJÉRCITO DE TIERRA</b>			
Capitán.....	38,74	34,40	40,90
Teniente.....	30,62	30,13	30,71
Alférez.....	26,91	26,96	26,90
<b>ARMADA</b>			
Capitán.....	34,41	32,70	34,75
Teniente de Navío.....	34,52	-	34,52
Teniente.....	30,98	29,54	31,01
Alférez de Navío.....	32,11	32,50	32,05
Alférez.....	27,27	25,92	27,59
Alférez de Fragata.....	27,74	27,88	27,72
<b>EJÉRCITO DEL AIRE</b>			
Capitán.....	33,16	-	33,16
Teniente.....	28,14	29,52	28,02
Alférez.....	26,98	27,37	26,89
<b>CUERPOS COMUNES</b>			
Capitán.....	34,87	34,43	35,14
Teniente.....	30,61	29,95	31,16
Alférez.....	26,54	26,08	26,99

1.1.3 Estudio por Sexo

1.1.3.4 Personal Femenino

1.1.3.4.1 Distribución por situaciones administrativas

EJÉRCITO Y EMPLEO	TOTAL	Servicio Activo	Servicios Especiales	Excedencia Voluntaria	Suspense Empleo	Suspense Funciones	Reserva
<b>TOTAL.....</b>	<b>245</b>	<b>239</b>	<b>0</b>	<b>6</b>	<b>0</b>	<b>0</b>	<b>0</b>
<b>EJÉRCITO DE TIERRA</b>							
<b>Total.....</b>	<b>80</b>	<b>76</b>	<b>0</b>	<b>4</b>	<b>0</b>	<b>0</b>	<b>0</b>
Capitán.....	1	1	-	-	-	-	-
Teniente.....	26	25	-	1	-	-	-
Alférez.....	53	50	-	3	-	-	-
<b>ARMADA</b>							
<b>Total.....</b>	<b>22</b>	<b>22</b>	<b>0</b>	<b>0</b>	<b>0</b>	<b>0</b>	<b>0</b>
Capitán.....	1	1	-	-	-	-	-
Teniente.....	1	1	-	-	-	-	-
Alférez de Navío.....	4	4	-	-	-	-	-
Alférez.....	7	7	-	-	-	-	-
Alférez de Fragata.....	9	9	-	-	-	-	-
<b>EJÉRCITO DEL AIRE</b>							
<b>Total.....</b>	<b>62</b>	<b>62</b>	<b>0</b>	<b>0</b>	<b>0</b>	<b>0</b>	<b>0</b>
Teniente.....	9	9	-	-	-	-	-
Alférez.....	53	53	-	-	-	-	-
<b>CUERPOS COMUNES</b>							
<b>Total.....</b>	<b>81</b>	<b>79</b>	<b>0</b>	<b>2</b>	<b>0</b>	<b>0</b>	<b>0</b>
Capitán.....	5	5	-	-	-	-	-
Teniente.....	33	31	-	2	-	-	-
Alférez.....	43	43	-	-	-	-	-

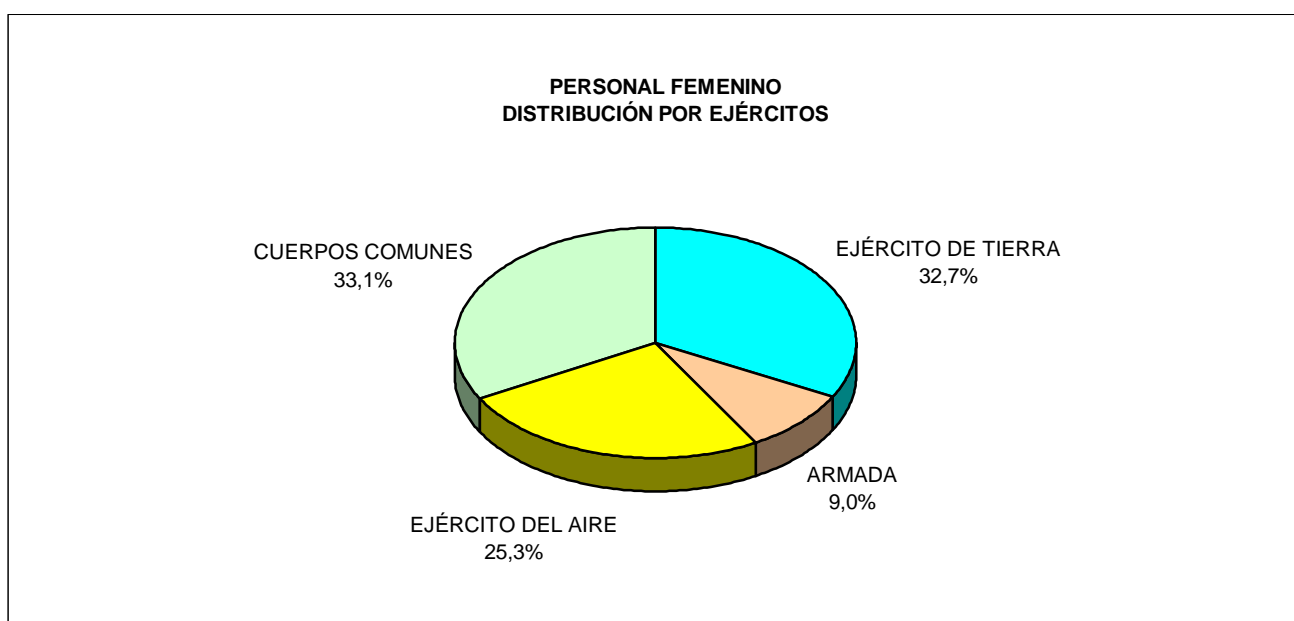





# **EJÉRCITO DE TIERRA**



1. Personal Militar de Complemento  
1.2. Ejército de Tierra  
1.2.1 Estudio por situaciones administrativas  
1.2.1.1 Distribución por cuerpos y empleos

CUERPO Y EMPLEO	TOTAL	Servicio Activo	Servicios Especiales	Excedencia Voluntaria	Suspense Empleo	Suspense Funciones	Reserva
<b>TOTAL GENERAL.....</b>	<b>430</b>	<b>418</b>	<b>0</b>	<b>12</b>	<b>0</b>	<b>0</b>	<b>0</b>
<b>Cuerpo General de las Armas del Ejército de Tierra</b>							
<b>Total.....</b>	<b>323</b>	<b>318</b>	<b>0</b>	<b>5</b>	<b>0</b>	<b>0</b>	<b>0</b>
Capitán.....	2	2	-	-	-	-	-
Teniente.....	116	114	-	2	-	-	-
Alférez.....	205	202	-	3	-	-	-
<b>Cuerpo de Intendencia del Ejército de Tierra</b>							
<b>Total.....</b>	<b>22</b>	<b>21</b>	<b>0</b>	<b>1</b>	<b>0</b>	<b>0</b>	<b>0</b>
Capitán.....	1	1	-	-	-	-	-
Teniente.....	6	5	-	1	-	-	-
Alférez.....	15	15	-	-	-	-	-
<b>Cuerpo de Ingenieros Politécnicos del Ejército de Tierra</b>							
<b>Total.....</b>	<b>39</b>	<b>37</b>	<b>0</b>	<b>2</b>	<b>0</b>	<b>0</b>	<b>0</b>
Teniente.....	23	22	-	1	-	-	-
Alférez.....	16	15	-	1	-	-	-
<b>Cuerpo de Especialistas del Ejército de Tierra</b>							
<b>Total.....</b>	<b>46</b>	<b>42</b>	<b>0</b>	<b>4</b>	<b>0</b>	<b>0</b>	<b>0</b>
Teniente.....	18	17	-	1	-	-	-
Alférez.....	28	25	-	3	-	-	-

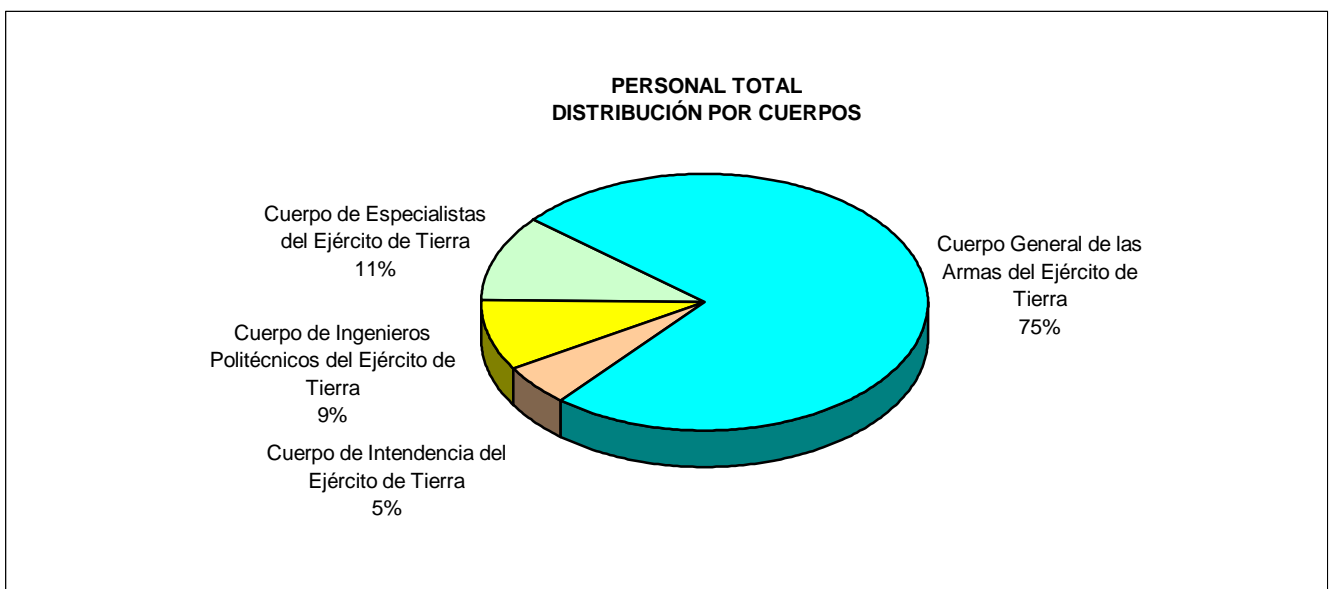

1.2.2 Situación de Servicio Activo

1.2.2.1 Distribución por especialidades y empleos

ESPECIALIDAD	TOTAL	Capitán	Teniente	Alférez
<b>TOTAL</b> .....	<b>418</b>	<b>3</b>	<b>158</b>	<b>257</b>
ABASTECIMIENTO.....	6	-	1	5
ADMINISTRACIÓN.....	14	-	1	13
ARMAMENTO.....	2	-	-	2
ARTILLERÍA.....	81	-	25	56
CABALLERÍA.....	36	1	16	19
CONSTRUCCIÓN.....	12	-	7	5
INFANTERÍA.....	130	1	53	76
INGENIEROS.....	21	-	5	16
INTENDENCIA.....	21	1	5	15
MECÁNICA.....	10	-	9	1
MECÁNICA DE ARMAS.....	1	-	1	-
MECÁNICA DE MATERIALES.....	1	-	1	-
QUÍMICA.....	3	-	2	1
RAMA DE INFORMÁTICA.....	6	-	6	-
SISTEMAS ELECTRÓNICOS.....	5	-	4	1
TÉCNICAS DE APOYO.....	9	-	3	6
TELECOMUNICACIONES Y ELECTRÓNICA.....	10	-	4	6
TRANSMISIONES.....	50	-	15	35

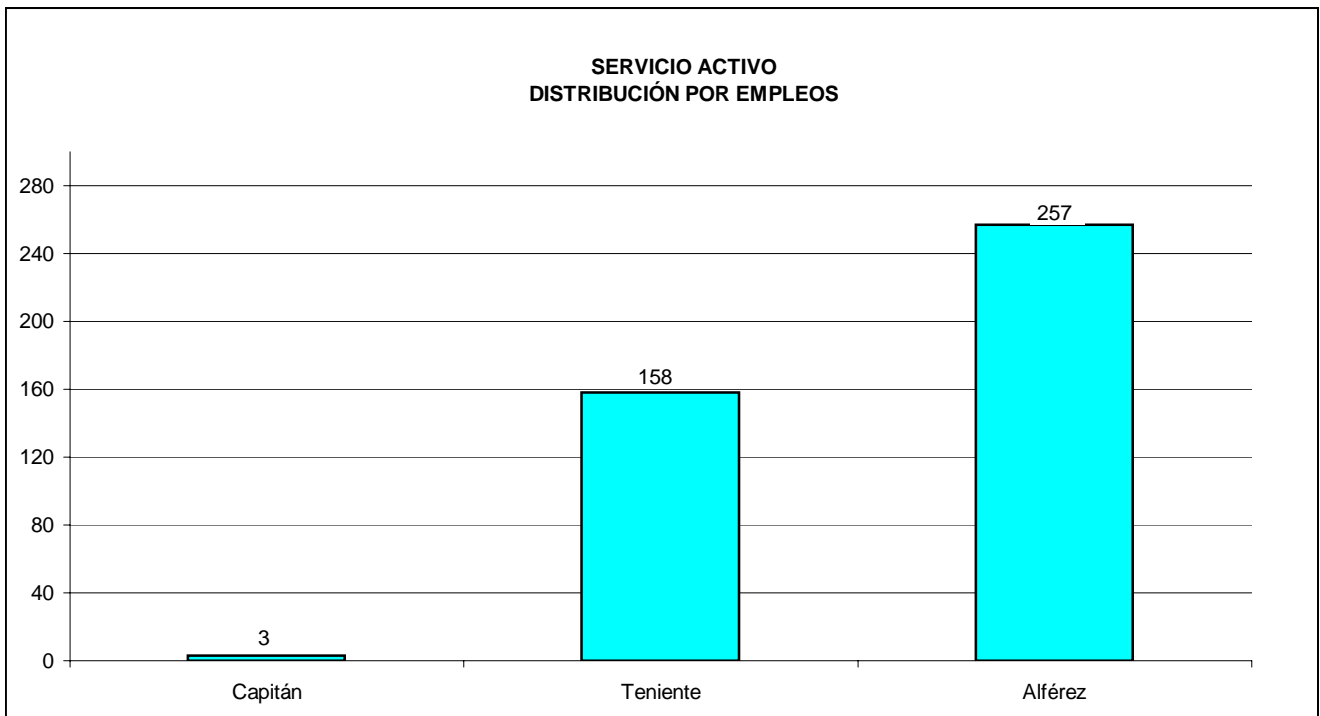

1.2.2 Situación de Servicio Activo

1.2.2.2 Edades

1.2.2.2.1 Edades medias distribuidas por Cuerpos y empleos

CUERPO	CONJUNTO	Capitán	Teniente	Alférez
<b>CONJUNTO.....</b>	<b>28,40</b>	<b>38,74</b>	<b>30,62</b>	<b>26,91</b>
Cuerpo General de las Armas del Ejército de Tierra.....	28,32	40,90	30,70	26,85
Cuerpo de Intendencia del Ejército de Tierra.....	28,61	34,40	30,17	27,60
Cuerpo de Ingenieros Politécnicos del Ejército de Tierra.....	29,42	-	30,69	27,70
Cuerpo de Especialistas del Ejército de Tierra.....	27,93	-	30,11	26,53

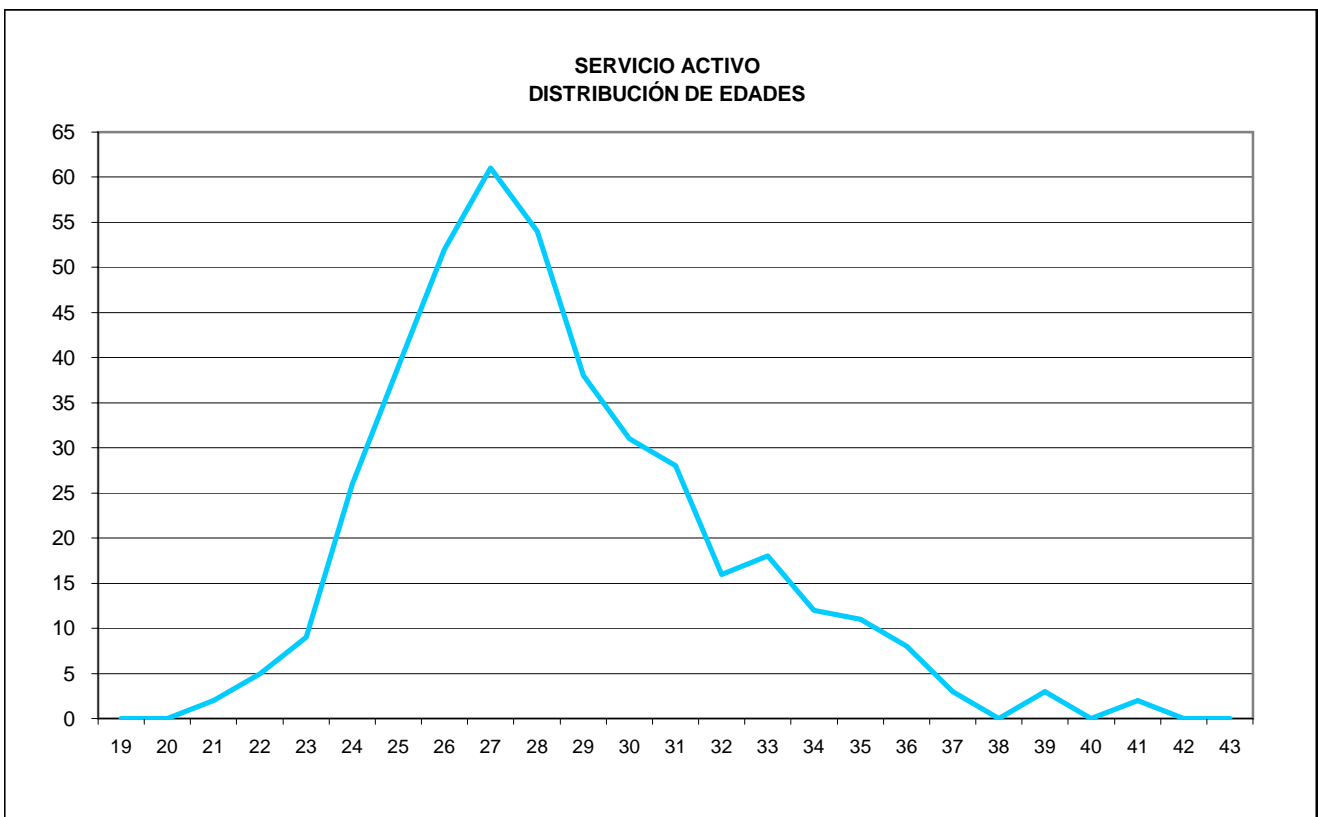

PERSONAL MILITAR DE COMPLEMENTO  
Ejército de Tierra

1.2.2 Situación de Servicio Activo

1.2.2.2 Edades

1.2.2.2.2 Distribución por Cuerpos y empleos

Tabla 1 de 2

CUERPO Y EMPLEO	TOTAL	EDAD											
		19	20	21	22	23	24	25	26	27	28	29	30
<b>Total.....</b>	<b>418</b>	<b>0</b>	<b>0</b>	<b>2</b>	<b>5</b>	<b>9</b>	<b>26</b>	<b>39</b>	<b>52</b>	<b>61</b>	<b>54</b>	<b>38</b>	<b>31</b>
<b>Cuerpo General de las Armas del Ejército de Tierra</b>													
<b>Total.....</b>	<b>318</b>	<b>0</b>	<b>0</b>	<b>1</b>	<b>2</b>	<b>8</b>	<b>23</b>	<b>29</b>	<b>44</b>	<b>48</b>	<b>41</b>	<b>31</b>	<b>21</b>
Capitán.....	2	-	-	-	-	-	-	-	-	-	-	-	-
Teniente.....	114	-	-	-	-	-	3	1	13	11	9	12	10
Alférez.....	202	-	-	1	2	8	20	28	31	37	32	19	11
<b>Cuerpo de Intendencia del Ejército de Tierra</b>													
<b>Total.....</b>	<b>21</b>	<b>0</b>	<b>0</b>	<b>0</b>	<b>0</b>	<b>0</b>	<b>0</b>	<b>3</b>	<b>2</b>	<b>3</b>	<b>4</b>	<b>2</b>	<b>2</b>
Capitán.....	1	-	-	-	-	-	-	-	-	-	-	-	-
Teniente.....	5	-	-	-	-	-	-	-	-	-	2	1	-
Alférez.....	15	-	-	-	-	-	-	3	2	3	2	1	2
<b>Cuerpo de Ingenieros Politécnicos del Ejército de Tierra</b>													
<b>Total.....</b>	<b>37</b>	<b>0</b>	<b>0</b>	<b>1</b>	<b>1</b>	<b>1</b>	<b>1</b>	<b>1</b>	<b>0</b>	<b>5</b>	<b>4</b>	<b>4</b>	<b>3</b>
Teniente.....	22	-	-	-	-	-	-	-	-	2	3	2	2
Alférez.....	15	-	-	1	1	1	1	1	-	3	1	2	1
<b>Cuerpo de Especialistas del Ejército de Tierra</b>													
<b>Total.....</b>	<b>42</b>	<b>0</b>	<b>0</b>	<b>0</b>	<b>2</b>	<b>0</b>	<b>2</b>	<b>6</b>	<b>6</b>	<b>5</b>	<b>5</b>	<b>1</b>	<b>5</b>
Teniente.....	17	-	-	-	-	-	-	1	1	3	1	-	3
Alférez.....	25	-	-	-	2	-	2	5	5	2	4	1	2

Tabla 2 de 2

CUERPO Y EMPLEO	EDAD												
	31	32	33	34	35	36	37	38	39	40	41	42	43
<b>Total.....</b>	<b>28</b>	<b>16</b>	<b>18</b>	<b>12</b>	<b>11</b>	<b>8</b>	<b>3</b>	<b>0</b>	<b>3</b>	<b>0</b>	<b>2</b>	<b>0</b>	<b>0</b>
<b>Cuerpo General de las Armas del Ejército de Tierra</b>													
<b>Total.....</b>	<b>15</b>	<b>9</b>	<b>12</b>	<b>9</b>	<b>10</b>	<b>7</b>	<b>3</b>	<b>0</b>	<b>3</b>	<b>0</b>	<b>2</b>	<b>0</b>	<b>0</b>
Capitán.....	-	-	-	-	-	-	-	-	-	-	2	-	-
Teniente.....	7	5	11	9	10	7	3	-	3	-	-	-	-
Alférez.....	8	4	1	-	-	-	-	-	-	-	-	-	-
<b>Cuerpo de Intendencia del Ejército de Tierra</b>													
<b>Total.....</b>	<b>2</b>	<b>1</b>	<b>0</b>	<b>1</b>	<b>0</b>	<b>1</b>	<b>0</b>	<b>0</b>	<b>0</b>	<b>0</b>	<b>0</b>	<b>0</b>	<b>0</b>
Capitán.....	-	-	-	1	-	-	-	-	-	-	-	-	-
Teniente.....	-	1	-	-	-	1	-	-	-	-	-	-	-
Alférez.....	2	-	-	-	-	-	-	-	-	-	-	-	-
<b>Cuerpo de Ingenieros Politécnicos del Ejército de Tierra</b>													
<b>Total.....</b>	<b>8</b>	<b>4</b>	<b>2</b>	<b>2</b>	<b>0</b>	<b>0</b>	<b>0</b>	<b>0</b>	<b>0</b>	<b>0</b>	<b>0</b>	<b>0</b>	<b>0</b>
Teniente.....	5	4	2	2	-	-	-	-	-	-	-	-	-
Alférez.....	3	-	-	-	-	-	-	-	-	-	-	-	-
<b>Cuerpo de Ingenieros Politécnicos del Ejército de Tierra</b>													
<b>Total.....</b>	<b>3</b>	<b>2</b>	<b>4</b>	<b>0</b>	<b>1</b>	<b>0</b>	<b>0</b>	<b>0</b>	<b>0</b>	<b>0</b>	<b>0</b>	<b>0</b>	<b>0</b>
Teniente.....	2	2	3	-	1	-	-	-	-	-	-	-	-
Alférez.....	1	-	1	-	-	-	-	-	-	-	-	-	-

1.2.2 Situación de Servicio Activo

1.2.2.3 Distribución por Comunidades Autónomas y empleos

COMUNIDAD AUTÓNOMA	TOTAL	Capitán	Teniente	Alférez
<b>TOTAL.....</b>	<b>418</b>	<b>3</b>	<b>158</b>	<b>257</b>
Andalucía.....	60	-	25	35
Aragón.....	57	1	37	19
Asturias.....	6	-	1	5
Canarias.....	22	-	9	13
Castilla - la Mancha.....	5	-	4	1
Castilla y León.....	52	-	24	28
Cataluña.....	7	-	1	6
Ceuta.....	14	-	3	11
Extremadura.....	22	-	4	18
Galicia.....	10	-	2	8
Illes Balears.....	5	-	1	4
La Rioja.....	4	-	-	4
Madrid.....	92	2	32	58
Murcia.....	4	-	-	4
Navarra.....	6	-	1	5
Pais Vasco.....	6	-	1	5
Valencia.....	28	-	10	18
Sin asignar unidad.....	18	-	3	15

1.2.2 Situación de Servicio Activo

1.2.2.4 Distribución por provincias y empleos

PROVINCIA	TOTAL	Capitán	Teniente	Alférez
<b>TOTAL.....</b>	<b>418</b>	<b>3</b>	<b>158</b>	<b>257</b>
A Coruña.....	2	-	-	2
Alava.....	5	-	1	4
Alicante.....	4	-	-	4
Almería.....	9	-	2	7
Asturias.....	6	-	1	5
Badajoz.....	19	-	3	16
Barcelona.....	3	-	-	3
Burgos.....	22	-	7	15
Cáceres.....	3	-	1	2
Cádiz.....	12	-	5	7
Ceuta.....	14	-	3	11
Córdoba.....	19	-	5	14
Girona.....	3	-	1	2
Granada.....	8	-	7	1
Guadalajara.....	2	-	1	1
Huesca.....	7	-	3	4
Illes Balears.....	5	-	1	4
La Rioja.....	4	-	-	4
Las Palmas.....	12	-	5	7
León.....	10	-	5	5
Lérida.....	1	-	-	1
Madrid.....	92	2	32	58
Málaga.....	2	-	-	2
Murcia.....	4	-	-	4
Navarra.....	6	-	1	5
Pontevedra.....	8	-	2	6
Salamanca.....	5	-	2	3
Santa Cruz de Tenerife.....	10	-	4	6
Segovia.....	3	-	3	-
Sevilla.....	10	-	6	4
Toledo.....	3	-	3	-
Valencia.....	24	-	10	14
Valladolid.....	12	-	7	5
Vizcaya.....	1	-	-	1
Zaragoza.....	50	1	34	15
Sin asignar unidad.....	18	-	3	15

1.2.3 Estudio por sexo

1.2.3.1 Distribución por Cuerpos y empleos

CUERPO Y EMPLEO	TOTAL	MUJERES	HOMBRES
<b>TOTAL GENERAL.....</b>	<b>430</b>	<b>80</b>	<b>350</b>
<b>Cuerpo General de las Armas del Ejército de Tierra</b>			
<b>Total.....</b>	<b>323</b>	<b>65</b>	<b>258</b>
Capitán.....	2	-	2
Teniente.....	116	20	96
Alférez.....	205	45	160
<b>Cuerpo de Intendencia del Ejército de Tierra</b>			
<b>Total.....</b>	<b>22</b>	<b>3</b>	<b>19</b>
Capitán.....	1	1	-
Teniente.....	6	1	5
Alférez.....	15	1	14
<b>Cuerpo de Ingenieros Politécnicos del Ejército de Tierra</b>			
<b>Total.....</b>	<b>39</b>	<b>1</b>	<b>38</b>
Teniente.....	23	1	22
Alférez.....	16	-	16
<b>Cuerpo de Especialistas del Ejército de Tierra</b>			
<b>Total.....</b>	<b>46</b>	<b>11</b>	<b>35</b>
Teniente.....	18	4	14
Alférez.....	28	7	21

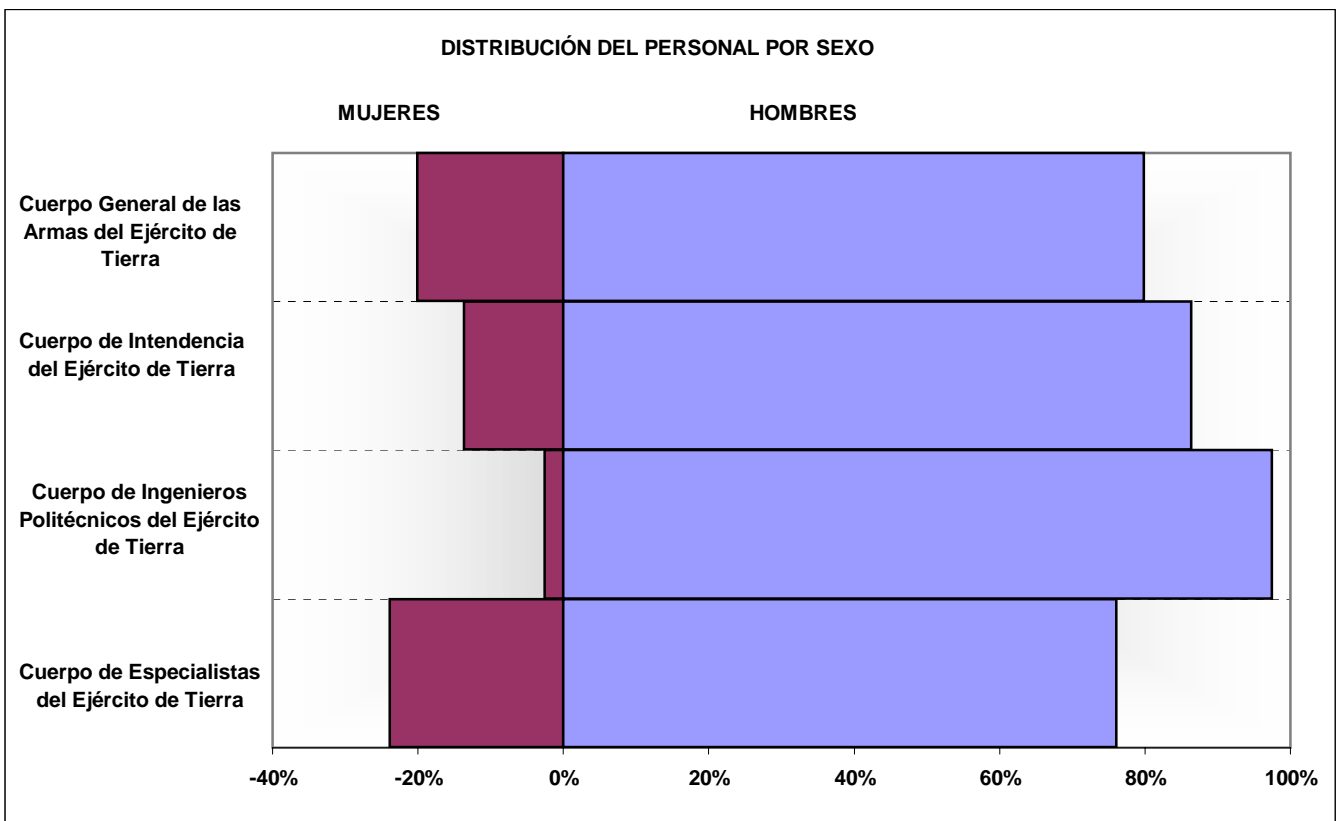



1.2.3 Estudio por Sexo

1.2.3.2 Distribución por especialidades

ESPECIALIDAD	TOTAL	MUJERES	HOMBRES
<b>TOTAL</b> .....	<b>430</b>	<b>80</b>	<b>350</b>
ABASTECIMIENTO.....	7	2	5
ADMINISTRACIÓN.....	16	5	11
ARMAMENTO.....	2	-	2
ARTILLERÍA.....	82	22	60
CABALLERÍA.....	36	12	24
CONSTRUCCIÓN.....	12	-	12
INFANTERÍA.....	130	20	110
INGENIEROS.....	22	2	20
INTENDENCIA.....	22	3	19
MECÁNICA.....	10	-	10
MECÁNICA DE ARMAS.....	1	-	1
MECÁNICA DE MATERIALES.....	1	-	1
QUÍMICA.....	3	1	2
RAMA DE CONSTRUCCIONES Y OBRAS.....	1	1	-
RAMA DE INFORMÁTICA.....	6	3	3
SISTEMAS ELECTRÓNICOS.....	5	-	5
TÉCNICAS DE APOYO.....	9	-	9
TELECOMUNICACIONES Y ELECTRÓNICA.....	12	-	12
TRANSMISIONES.....	53	9	44

1.2.3 Estudio por Sexo

1.2.3.3 Personal femenino

1.2.3.3.1 Estudio por situaciones administrativas

CUERPO Y EMPLEO	TOTAL	Servicio Activo	Servicios Especiales	Excedencia Voluntaria	Suspense Empleo	Suspense Funciones	Reserva
<b>TOTAL GENERAL.....</b>	<b>80</b>	<b>76</b>	<b>0</b>	<b>4</b>	<b>0</b>	<b>0</b>	<b>0</b>
<b>Cuerpo General de las Armas del Ejército de Tierra</b>							
<b>Total.....</b>	<b>65</b>	<b>64</b>	<b>0</b>	<b>1</b>	<b>0</b>	<b>0</b>	<b>0</b>
Teniente.....	20	20	-	-	-	-	-
Alférez.....	45	44	-	1	-	-	-
<b>Cuerpo de Intendencia del Ejército de Tierra</b>							
<b>Total.....</b>	<b>2</b>	<b>2</b>	<b>0</b>	<b>0</b>	<b>0</b>	<b>0</b>	<b>0</b>
Capitán.....	1	1	-	-	-	-	-
Teniente.....	1	1	-	-	-	-	-
<b>Cuerpo de Ingenieros Politécnicos del Ejército de Tierra</b>							
<b>Total.....</b>	<b>2</b>	<b>2</b>	<b>0</b>	<b>0</b>	<b>0</b>	<b>0</b>	<b>0</b>
Alférez.....	1	1	-	-	-	-	-
Teniente.....	1	1	-	-	-	-	-
<b>Cuerpo de Especialistas del Ejército de Tierra</b>							
<b>Total.....</b>	<b>11</b>	<b>8</b>	<b>0</b>	<b>3</b>	<b>0</b>	<b>0</b>	<b>0</b>
Teniente.....	4	3	-	1	-	-	-
Alférez.....	7	5	-	2	-	-	-

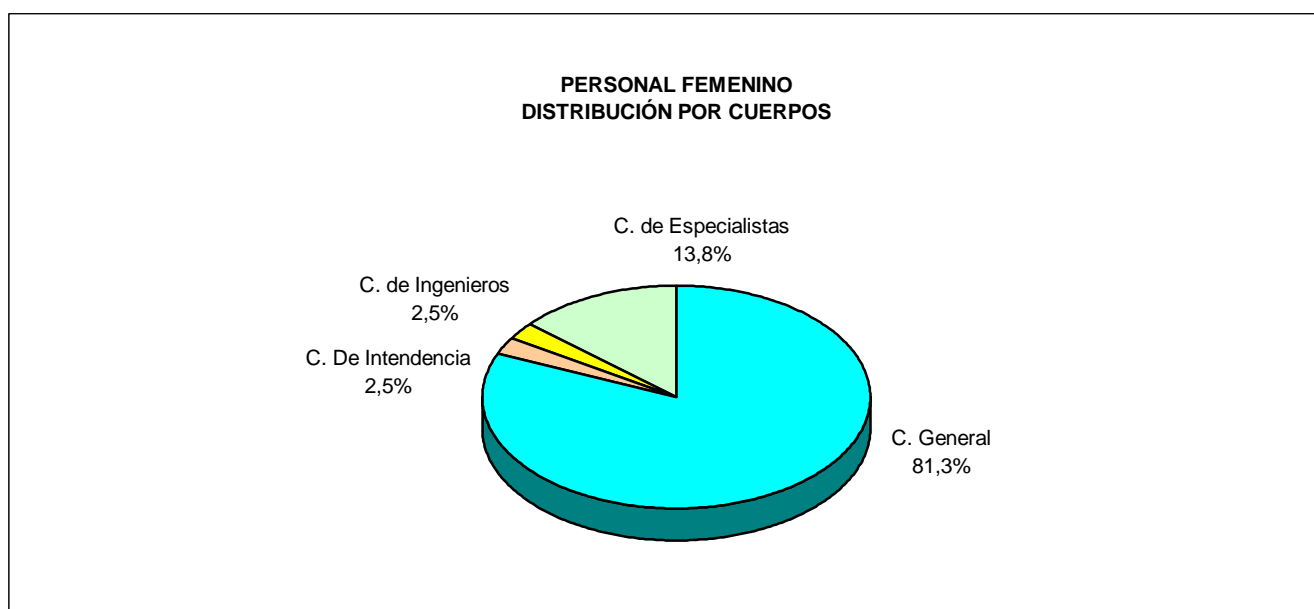

**ARMADA**



## 1. Personal Militar de Complemento

## 1.3 Armada

## 1.3.1 Estudio por situaciones administrativas

## 1.3.1.1 Distribución por cuerpos y empleos

CUERPO Y EMPLEO	TOTAL	Servicio Activo	Servicios Especiales	Excedencia Voluntaria	Suspense Empleo	Suspense Funciones	Reserva
<b>TOTAL GENERAL</b> .....	<b>197</b>	<b>191</b>	<b>0</b>	<b>6</b>	<b>0</b>	<b>0</b>	<b>0</b>
<b>Cuerpo General de la Armada</b>							
<b>Total</b> .....	<b>37</b>	<b>37</b>	<b>0</b>	<b>0</b>	<b>0</b>	<b>0</b>	<b>0</b>
Alférez de Navío.....	7	7	-	-	-	-	-
Alférez de Fragata.....	30	30	-	-	-	-	-
<b>Cuerpo de Infantería de Marina</b>							
<b>Total</b> .....	<b>34</b>	<b>34</b>	<b>0</b>	<b>0</b>	<b>0</b>	<b>0</b>	<b>0</b>
Teniente.....	16	16	-	-	-	-	-
Alférez.....	18	18	-	-	-	-	-
<b>Cuerpo de Intendencia de la Armada</b>							
<b>Total</b> .....	<b>56</b>	<b>54</b>	<b>0</b>	<b>2</b>	<b>0</b>	<b>0</b>	<b>0</b>
Capitán.....	5	5	-	-	-	-	-
Teniente.....	33	31	-	2	-	-	-
Alférez.....	18	18	-	-	-	-	-
<b>Cuerpo de Ingenieros de la Armada</b>							
<b>Total</b> .....	<b>36</b>	<b>35</b>	<b>0</b>	<b>1</b>	<b>0</b>	<b>0</b>	<b>0</b>
Teniente de Navío.....	2	2	-	-	-	-	-
Alférez de Navío.....	11	11	-	-	-	-	-
Alférez de Fragata.....	23	22	-	1	-	-	-
<b>Cuerpo de Especialistas de la Armada</b>							
<b>Total</b> .....	<b>34</b>	<b>31</b>	<b>0</b>	<b>3</b>	<b>0</b>	<b>0</b>	<b>0</b>
Alférez de Navío.....	7	7	-	-	-	-	-
Alférez de Fragata.....	27	24	-	3	-	-	-

DISTRIBUCIÓN POR CUERPOS

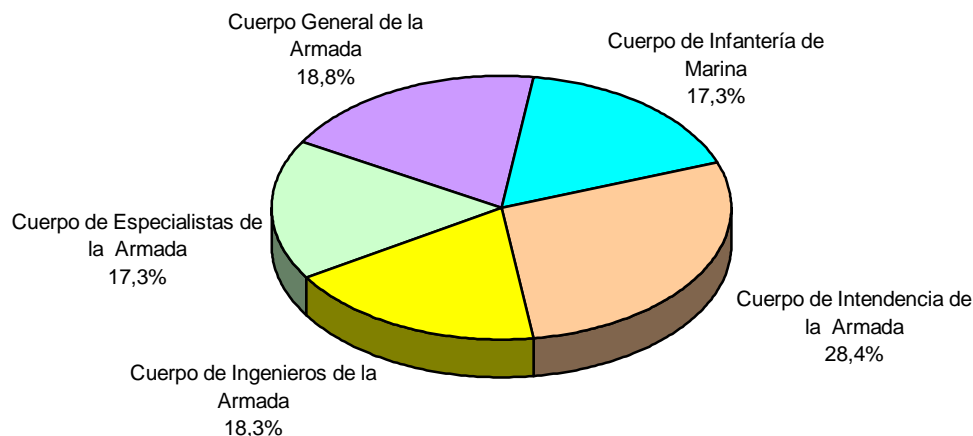

1.3.2 Situación de Servicio Activo

1.3.2.1 Distribución por especialidades y empleos

ESPECIALIDAD	TOTAL	Capitán / Teniente de Navío	Teniente / Alférez de Navío	Alférez / Alférez de Fragata
<b>TOTAL</b> .....	<b>191</b>	<b>7</b>	<b>72</b>	<b>112</b>
ADMINISTRACIÓN.....	13	-	4	9
ARMAS.....	1	-	1	-
ENERGÍA Y PROPULSIÓN.....	3	-	1	2
GENERAL ARMADA.....	37	-	7	30
INFANTERÍA MARINA.....	34	-	16	18
INGENIEROS.....	35	2	11	22
INTENDENCIA ARMADA.....	54	5	31	18
MANIOBRA Y NAVEGACIÓN.....	13	-	-	13
OPERACIONES.....	1	-	1	-

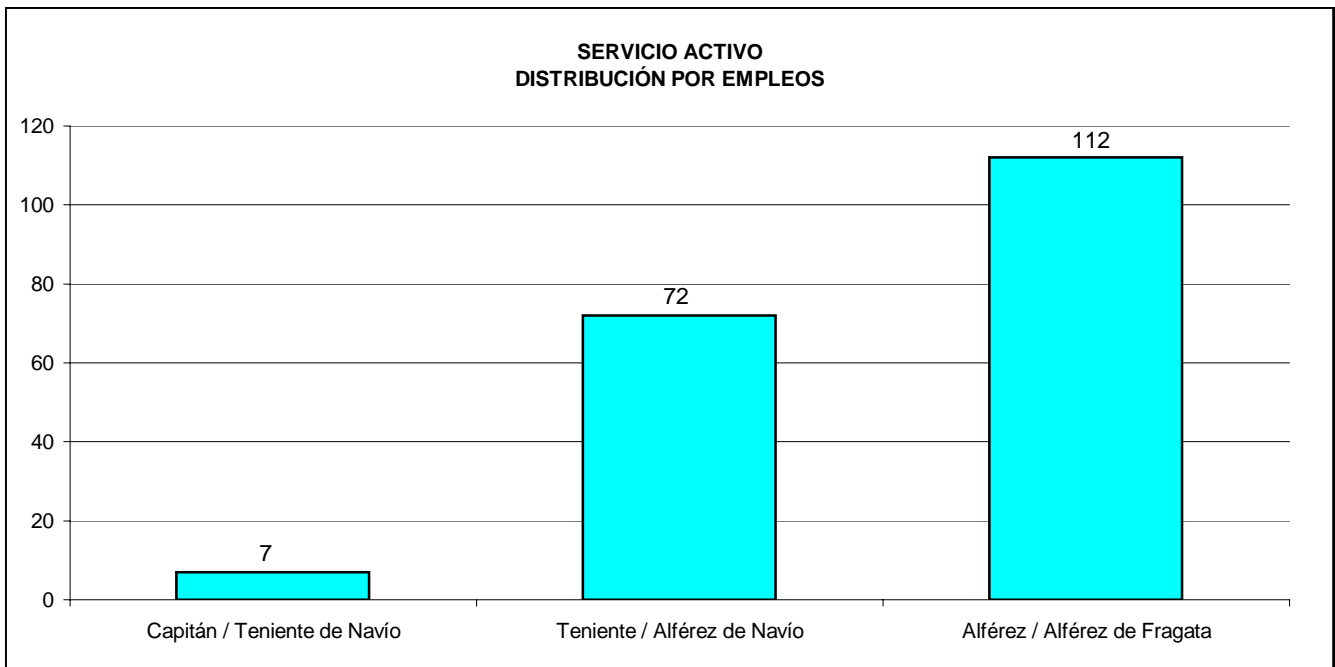

1.3.2 Situación de Servicio Activo

1.3.2.2 Edades

1.3.2.2.1 Edades medias distribuídas por Cuerpos y empleos

CUERPO	CONJUNTO	Capitán / Teniente de Navío	Teniente de Navío	Alférez de Fragata
<b>CONJUNTO.....</b>	<b>29,42</b>	<b>34,44</b>	<b>31,42</b>	<b>27,60</b>
Cuerpo General de la Armada.....	28,69	-	32,40	26,96
Cuerpo de Infantería de Marina.....	28,81	-	30,63	27,10
Cuerpo de Intendencia de la Armada.....	30,35	34,41	31,15	27,44
Cuerpo de Ingenieros de la Armada.....	30,01	34,52	31,19	29,05
Cuerpo de Especialistas de la Armada.....	28,78	-	32,77	27,51

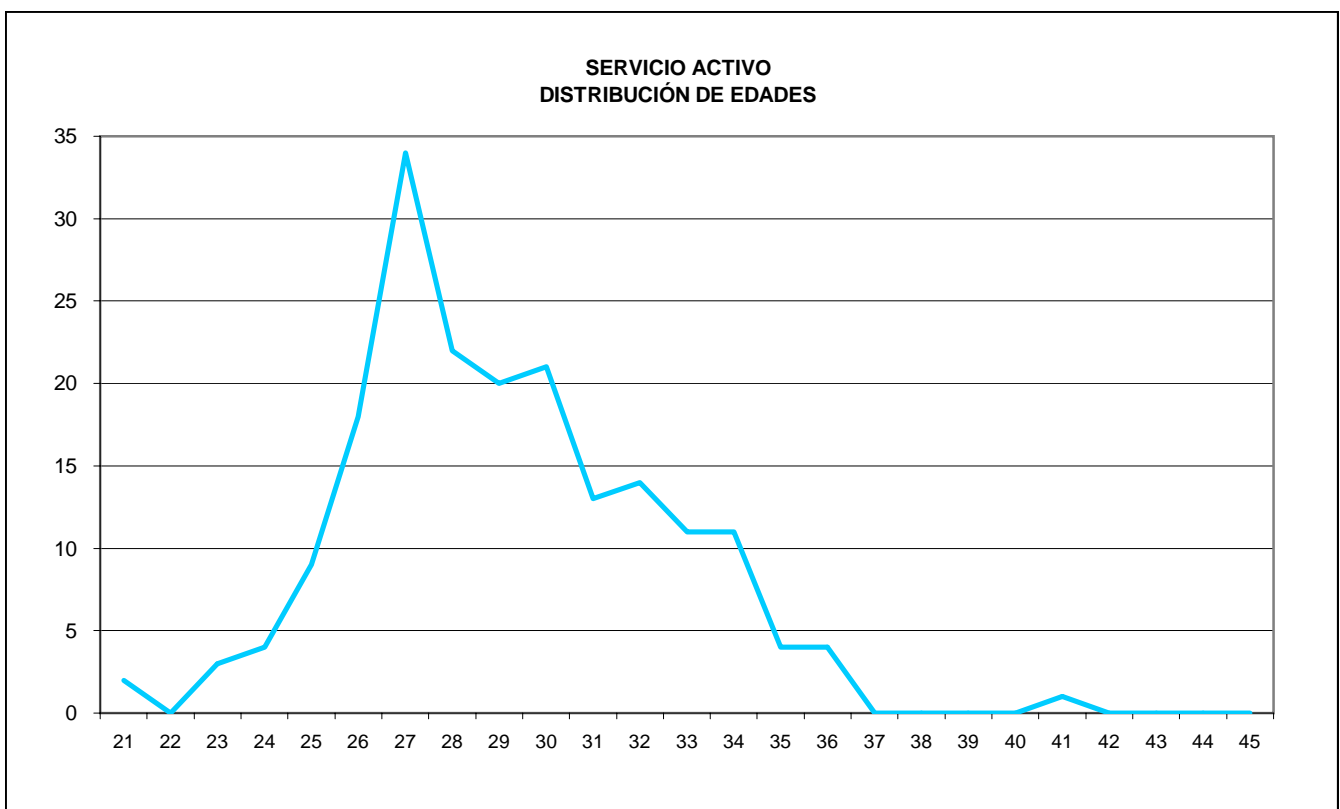

PERSONAL MILITAR DE COMPLEMENTO

Armada

1.3.2 Situación de Servicio Activo

1.3.2.2 Edades

1.3.2.2.2 Distribución por Cuerpos y empleos

Tabla 1 de 2

CUERPO Y EMPLEO	TOTAL	EDAD											
		21	22	23	24	25	26	27	28	29	30	31	32
<b>Total.....</b>	<b>191</b>	<b>2</b>	<b>0</b>	<b>3</b>	<b>4</b>	<b>9</b>	<b>18</b>	<b>34</b>	<b>22</b>	<b>20</b>	<b>21</b>	<b>13</b>	<b>14</b>
<b>Cuerpo General de la Armada</b>													
<b>Total.....</b>	<b>37</b>	<b>2</b>	<b>0</b>	<b>2</b>	<b>1</b>	<b>4</b>	<b>1</b>	<b>8</b>	<b>5</b>	<b>4</b>	<b>5</b>	<b>0</b>	<b>3</b>
Alférez de Navío.....	7	-	-	-	-	-	-	-	1	1	2	-	1
Alférez de Fragata.....	30	2	-	2	1	4	1	8	4	3	3	-	2
<b>Cuerpo de Infantería de Marina</b>													
<b>Total.....</b>	<b>34</b>	<b>0</b>	<b>0</b>	<b>1</b>	<b>0</b>	<b>1</b>	<b>6</b>	<b>8</b>	<b>3</b>	<b>4</b>	<b>3</b>	<b>2</b>	<b>1</b>
Teniente.....	16	-	-	-	-	-	1	2	1	3	3	1	1
Alférez.....	18	-	-	1	-	1	5	6	2	1	-	1	-
<b>Cuerpo de Intendencia de la Armada</b>													
<b>Total.....</b>	<b>54</b>	<b>0</b>	<b>0</b>	<b>0</b>	<b>2</b>	<b>2</b>	<b>4</b>	<b>7</b>	<b>4</b>	<b>7</b>	<b>3</b>	<b>5</b>	<b>5</b>
Capitán.....	5	-	-	-	-	-	-	-	-	-	-	1	-
Teniente.....	31	-	-	-	-	-	1	3	2	5	3	2	5
Alférez.....	18	-	-	-	2	2	3	4	2	2	-	2	-
<b>Cuerpo de Ingenieros de la Armada</b>													
<b>Total.....</b>	<b>35</b>	<b>0</b>	<b>0</b>	<b>0</b>	<b>0</b>	<b>0</b>	<b>1</b>	<b>6</b>	<b>5</b>	<b>2</b>	<b>8</b>	<b>4</b>	<b>3</b>
Teniente de Navío.....	2	-	-	-	-	-	-	-	-	-	-	-	-
Alférez de Navío.....	11	-	-	-	-	-	-	1	2	-	1	2	1
Alférez de Fragata.....	22	-	-	-	-	-	1	5	3	2	7	2	2
<b>Cuerpo de Especialistas de la Armada</b>													
<b>Total.....</b>	<b>31</b>	<b>0</b>	<b>0</b>	<b>0</b>	<b>1</b>	<b>2</b>	<b>6</b>	<b>5</b>	<b>5</b>	<b>3</b>	<b>2</b>	<b>2</b>	<b>2</b>
Alférez de Navío.....	7	-	-	-	-	-	-	-	-	1	-	1	2
Alférez de Fragata.....	24	-	-	-	1	2	6	5	5	2	2	1	-

Tabla 2 de 2

CUERPO Y EMPLEO	EDAD												
	33	34	35	36	37	38	39	40	41	42	43	44	45
<b>Total.....</b>	<b>11</b>	<b>11</b>	<b>4</b>	<b>4</b>	<b>0</b>	<b>0</b>	<b>0</b>	<b>0</b>	<b>1</b>	<b>0</b>	<b>0</b>	<b>0</b>	<b>0</b>
<b>Cuerpo General de la Armada</b>													
<b>Total.....</b>	<b>1</b>	<b>0</b>	<b>0</b>	<b>1</b>	<b>0</b>	<b>0</b>	<b>0</b>	<b>0</b>	<b>0</b>	<b>0</b>	<b>0</b>	<b>0</b>	<b>0</b>
Alférez de Navío.....	1	-	-	1	-	-	-	-	-	-	-	-	-
Alférez de Fragata.....	-	-	-	-	-	-	-	-	-	-	-	-	-
<b>Cuerpo de Infantería de Marina</b>													
<b>Total.....</b>	<b>3</b>	<b>0</b>	<b>1</b>	<b>1</b>	<b>0</b>	<b>0</b>	<b>0</b>	<b>0</b>	<b>0</b>	<b>0</b>	<b>0</b>	<b>0</b>	<b>0</b>
Teniente.....	2	-	1	1	-	-	-	-	-	-	-	-	-
Alférez.....	1	-	-	-	-	-	-	-	-	-	-	-	-
<b>Cuerpo de Intendencia de la Armada</b>													
<b>Total.....</b>	<b>5</b>	<b>7</b>	<b>1</b>	<b>1</b>	<b>0</b>	<b>0</b>	<b>0</b>	<b>0</b>	<b>1</b>	<b>0</b>	<b>0</b>	<b>0</b>	<b>0</b>
Capitán.....	2	1	-	-	-	-	-	-	1	-	-	-	-
Teniente.....	2	6	1	1	-	-	-	-	-	-	-	-	-
Alférez.....	1	-	-	-	-	-	-	-	-	-	-	-	-
<b>Cuerpo de Ingenieros de la Armada</b>													
<b>Total.....</b>	<b>1</b>	<b>4</b>	<b>1</b>	<b>0</b>	<b>0</b>	<b>0</b>	<b>0</b>	<b>0</b>	<b>0</b>	<b>0</b>	<b>0</b>	<b>0</b>	<b>0</b>
Teniente de Navío.....	-	1	1	-	-	-	-	-	-	-	-	-	-
Alférez de Navío.....	1	3	-	-	-	-	-	-	-	-	-	-	-
Alférez de Fragata.....	-	-	-	-	-	-	-	-	-	-	-	-	-
<b>Cuerpo de Especialistas de la Armada</b>													
<b>Total.....</b>	<b>1</b>	<b>0</b>	<b>1</b>	<b>1</b>	<b>0</b>	<b>0</b>	<b>0</b>	<b>0</b>	<b>0</b>	<b>0</b>	<b>0</b>	<b>0</b>	<b>0</b>
Alférez de Navío.....	1	-	1	1	-	-	-	-	-	-	-	-	-
Alférez de Fragata.....	-	-	-	-	-	-	-	-	-	-	-	-	-



1.3.2 Situación de Servicio Activo

1.3.2.3 Distribución por Comunidades Autónomas y empleos

COMUNIDAD AUTÓNOMA	TOTAL	Capitán / Teniente de Navío	Teniente / Alférez de Navío	Alférez / Alférez de Fragata
<b>TOTAL.....</b>	<b>191</b>	<b>7</b>	<b>72</b>	<b>112</b>
Andalucía.....	65	1	23	41
Asturias.....	2	-	-	2
Canarias.....	7	-	-	7
Cantabria.....	1	-	-	1
Cataluña.....	1	-	1	-
Galicia.....	32	1	19	12
Illes Balears.....	4	-	1	3
Madrid.....	55	4	20	31
Murcia.....	19	1	4	14
Pais Vasco.....	1	-	1	-
Sin asignar unidad.....	4	-	3	1

1.3.2 Situación de Servicio Activo

1.3.2.4 Distribución por provincias y empleos

PROVINCIAS	TOTAL	Capitán / Teniente de Navío	Teniente / Alférez de Navío	Alférez / Alférez de Fragata
<b>TOTAL.....</b>	<b>191</b>	<b>7</b>	<b>72</b>	<b>112</b>
A Coruña.....	16	-	7	9
Asturias.....	2	-	-	2
Barcelona.....	1	-	1	-
Cádiz.....	63	1	22	40
Cantabria.....	1	-	-	1
Huelva.....	1	-	1	-
Illes Balears.....	4	-	1	3
Las Palmas.....	7	-	-	7
Madrid.....	55	4	20	31
Málaga.....	1	-	-	1
Murcia.....	19	1	4	14
Pontevedra.....	16	1	12	3
Vizcaya.....	1	-	1	-
Sin asignar unidad.....	4	-	3	1

PERSONAL MILITAR DE COMPLEMENTO

Armada

1.3.3 Estudio por sexo

1.3.3.1 Distribución por Cuerpos y empleos

CUERPO Y EMPLEO	TOTAL	MUJERES	HOMBRES
<b>TOTAL GENERAL.....</b>	<b>197</b>	<b>22</b>	<b>175</b>
<b>Cuerpo General de la Armada</b>			
<b>Total.....</b>	<b>37</b>	<b>2</b>	<b>35</b>
Alférez de Navío.....	7	1	6
Alférez de Fragata.....	30	1	29
<b>Cuerpo de Infantería de Marina</b>			
<b>Total.....</b>	<b>34</b>	<b>2</b>	<b>32</b>
Teniente.....	16	-	16
Alférez.....	18	2	16
<b>Cuerpo de Intendencia de la Armada</b>			
<b>Total.....</b>	<b>56</b>	<b>7</b>	<b>49</b>
Capitán.....	5	1	4
Teniente.....	33	1	32
Alférez.....	18	5	13
<b>Cuerpo de Ingenieros de la Armada</b>			
<b>Total.....</b>	<b>36</b>	<b>3</b>	<b>33</b>
Teniente de Navío.....	2	-	2
Alférez de Navío.....	11	1	10
Alférez de Fragata.....	23	2	21
<b>Cuerpo de Especialistas de la Armada</b>			
<b>Total.....</b>	<b>34</b>	<b>8</b>	<b>26</b>
Alférez de Navío.....	7	2	5
Alférez de Fragata.....	27	6	21

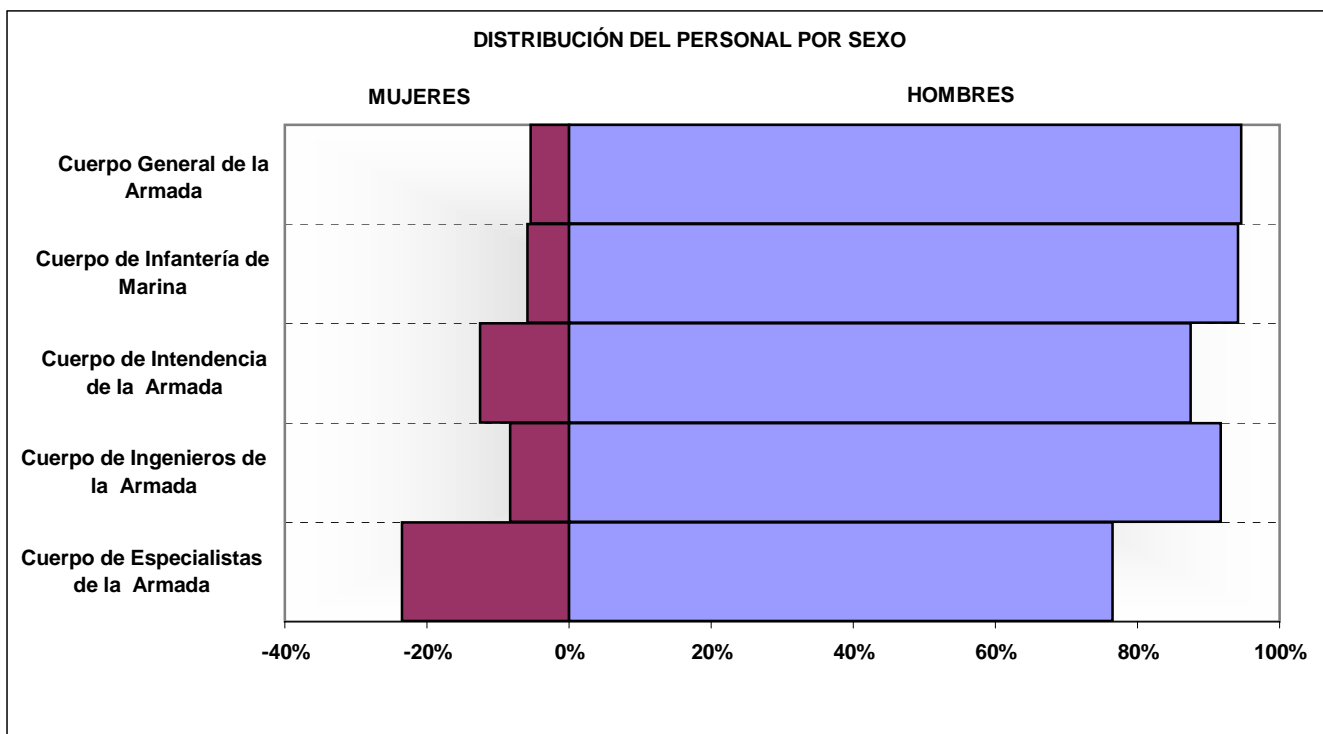

1.3.3 Estudio por Sexo

1.3.3.2 Distribución por especialidades

ESPECIALIDAD	TOTAL	MUJERES	HOMBRES
<b>TOTAL</b> .....	<b>197</b>	<b>22</b>	<b>175</b>
ADMINISTRACIÓN.....	13	6	7
ARMAS.....	1	-	1
ENERGÍA Y PROPULSIÓN.....	4	-	4
GENERAL ARMADA.....	37	2	35
INFANTERÍA MARINA.....	34	2	32
INGENIEROS.....	36	3	33
INTENDENCIA ARMADA.....	56	7	49
MANIOBRA Y NAVEGACIÓN.....	15	2	13
OPERACIONES.....	1	-	1

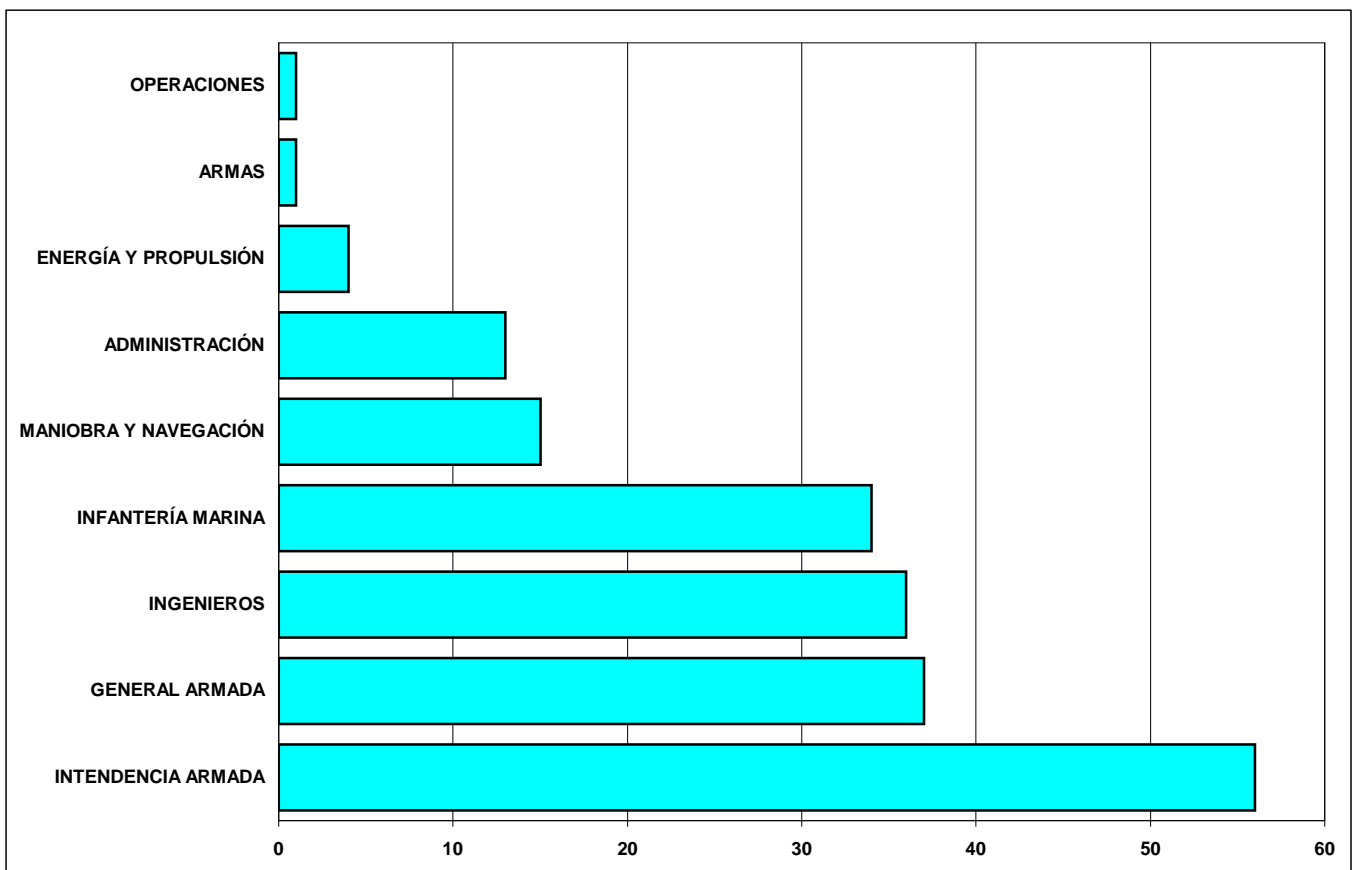

1.3.3 Estudio por Sexo

1.3.3.3 Personal femenino

1.3.3.3.1 Estudio por situaciones administrativas

CUERPO Y EMPLEO	TOTAL	Servicio Activo	Servicios Especiales	Excedencia Voluntaria	Suspense Empleo	Suspense Funciones	Reserva
<b>TOTAL GENERAL.....</b>	<b>22</b>	<b>22</b>	<b>0</b>	<b>0</b>	<b>0</b>	<b>0</b>	<b>0</b>
<b>Cuerpo General de la Armada</b>							
<b>Total.....</b>	<b>2</b>	<b>2</b>	<b>0</b>	<b>0</b>	<b>0</b>	<b>0</b>	<b>0</b>
Alférez de Navío.....	1	1	-	-	-	-	-
Alférez de Fragata.....	1	1	-	-	-	-	-
<b>Cuerpo de Intendencia de la Armada</b>							
<b>Total.....</b>	<b>7</b>	<b>7</b>	<b>0</b>	<b>0</b>	<b>0</b>	<b>0</b>	<b>0</b>
Capitán.....	1	1	-	-	-	-	-
Teniente.....	1	1	-	-	-	-	-
Alférez.....	5	5	-	-	-	-	-
<b>Cuerpo de Ingenieros de la Armada</b>							
<b>Total.....</b>	<b>3</b>	<b>3</b>	<b>0</b>	<b>0</b>	<b>0</b>	<b>0</b>	<b>0</b>
Alférez de Navío.....	1	1	-	-	-	-	-
Alférez de Fragata.....	2	2	-	-	-	-	-
<b>Cuerpo de Infantería de Marina</b>							
<b>Total.....</b>	<b>2</b>	<b>2</b>	<b>0</b>	<b>0</b>	<b>0</b>	<b>0</b>	<b>0</b>
Alférez.....	2	2	-	-	-	-	-
<b>Cuerpo de Especialistas de la Armada</b>							
<b>Total.....</b>	<b>8</b>	<b>8</b>	<b>0</b>	<b>0</b>	<b>0</b>	<b>0</b>	<b>0</b>
Alférez de Navío.....	2	2	-	-	-	-	-
Alférez de Fragata.....	6	6	-	-	-	-	-

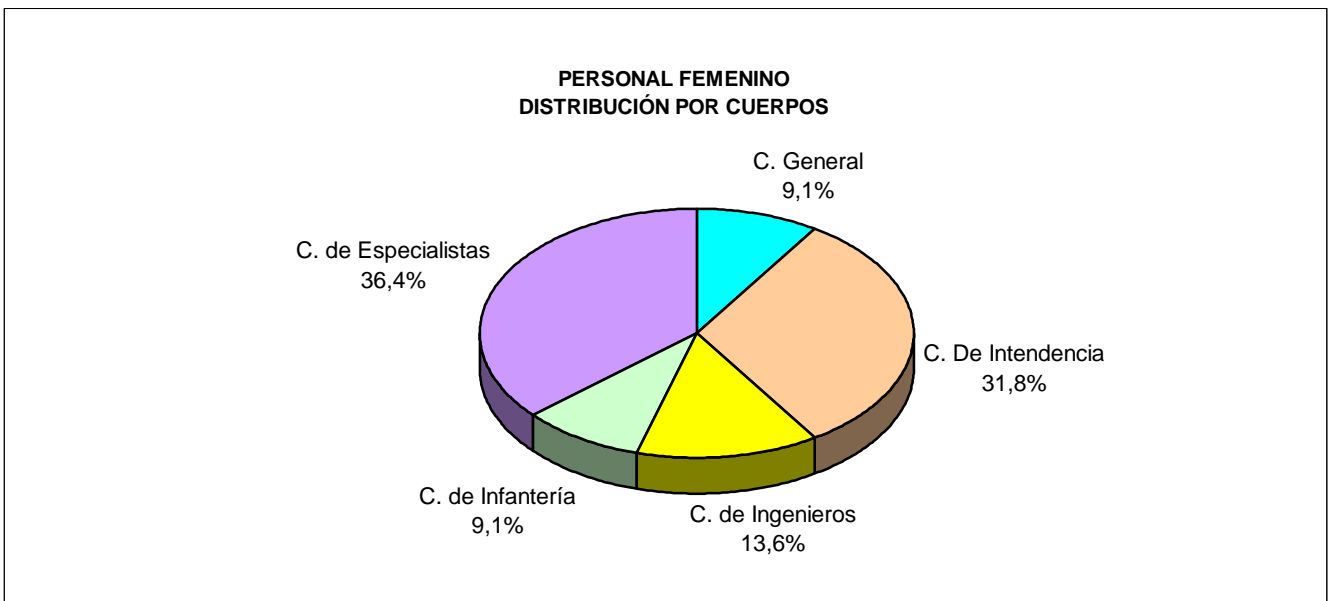

**EJÉRCITO DEL AIRE**



1. Personal Militar de Complemento  
1.4 Ejército del Aire  
1.4.1 Estudio por situaciones administrativas  
1.4.1.1 Distribución por cuerpos y empleos

CUERPO Y EMPLEO	TOTAL	Servicio Activo	Servicios Especiales	Excedencia Voluntaria	Suspense Empleo	Suspense Funciones	Reserva
<b>TOTAL GENERAL.....</b>	<b>405</b>	<b>394</b>	<b>0</b>	<b>11</b>	<b>0</b>	<b>0</b>	<b>0</b>
<b>Cuerpo General del Ejército del Aire</b>							
<b>Total.....</b>	<b>312</b>	<b>310</b>	<b>0</b>	<b>2</b>	<b>0</b>	<b>0</b>	<b>0</b>
Teniente.....	98	98	-	-	-	-	-
Alférez.....	214	212	-	2	-	-	-
<b>Cuerpo de Intendencia del Ejército del Aire</b>							
<b>Total.....</b>	<b>33</b>	<b>26</b>	<b>0</b>	<b>7</b>	<b>0</b>	<b>0</b>	<b>0</b>
Capitán.....	1	1	-	-	-	-	-
Teniente.....	6	2	-	4	-	-	-
Alférez.....		23	-	3	-	-	-
<b>Cuerpo de Ingenieros del Ejército del Aire</b>							
<b>Total.....</b>	<b>19</b>	<b>17</b>	<b>0</b>	<b>2</b>	<b>0</b>	<b>0</b>	<b>0</b>
Teniente.....	8	6	-	2	-	-	-
Alférez.....	11	11	-	-	-	-	-
<b>Cuerpo de Especialistas del Ejército del Aire</b>							
<b>Total.....</b>	<b>41</b>	<b>41</b>	<b>0</b>	<b>0</b>	<b>0</b>	<b>0</b>	<b>0</b>
Teniente.....	5	5	-	-	-	-	-
Alférez.....	36	36	-	-	-	-	-

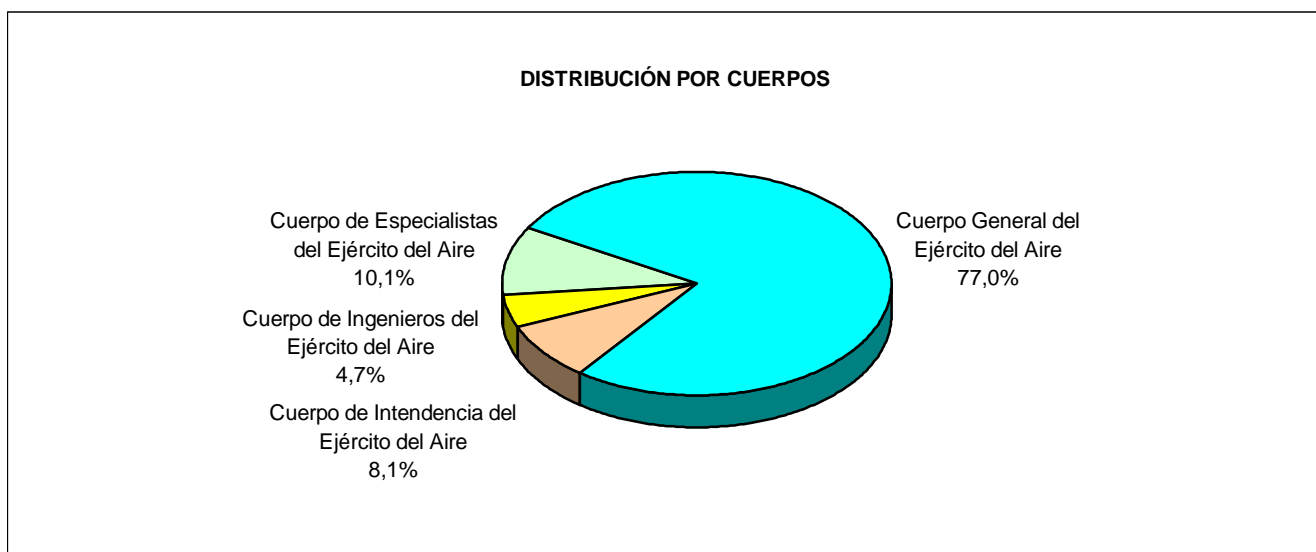

1.4.2 Situación de Servicio Activo

1.4.2.1 Distribución por especialidades y empleos

ESPECIALIDAD	TOTAL	Capitán	Teniente	Alférez
<b>TOTAL.....</b>	<b>394</b>	<b>1</b>	<b>111</b>	<b>282</b>
GESTIÓN DE RECURSOS.....	25	-	2	23
INFRAESTRUCTURAS E INSTALACIONES.....	2	-	1	1
INGENIEROS.....	6	-	2	4
MANDO Y CONTROL.....	26	-	-	26
OPERACIONES AÉREAS.....	191	-	72	119
PERSONAL INTENDENCIA.....	26	1	2	23
SEGURIDAD, DEFENSA Y APOYO.....	93	-	26	67
TÉCNICAS AEROESPACIALES.....	9	-	3	6
TÉCNICAS DE APOYO.....	16	-	3	13

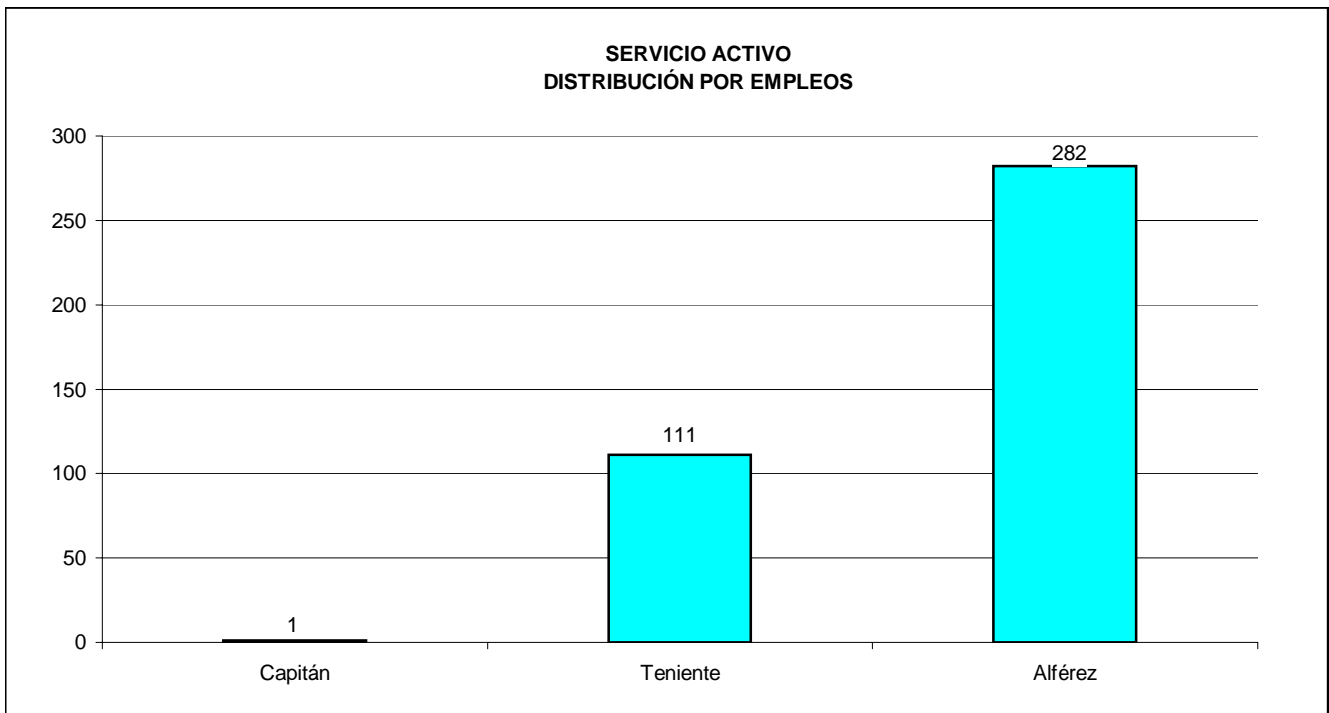



1.4.2 Situación de Servicio Activo

1.4.2.2 Edades

1.4.2.2.1 Edades medias distribuidas por Cuerpos y empleos

CUERPO	CONJUNTO	Capitán	Teniente	Alférez
<b>CONJUNTO.....</b>	<b>27,33</b>	<b>33,16</b>	<b>28,14</b>	<b>-</b>
Cuerpo General del Ejército del Aire.....	27,04	-	27,87	26,66
Cuerpo de Intendencia del Ejército del Aire.....	28,67	33,16	29,79	28,24
Cuerpo de Ingenieros del Ejército del Aire.....	28,57	-	29,36	27,99
Cuerpo de Especialistas del Ejército del Aire.....	27,83	-	29,45	27,61

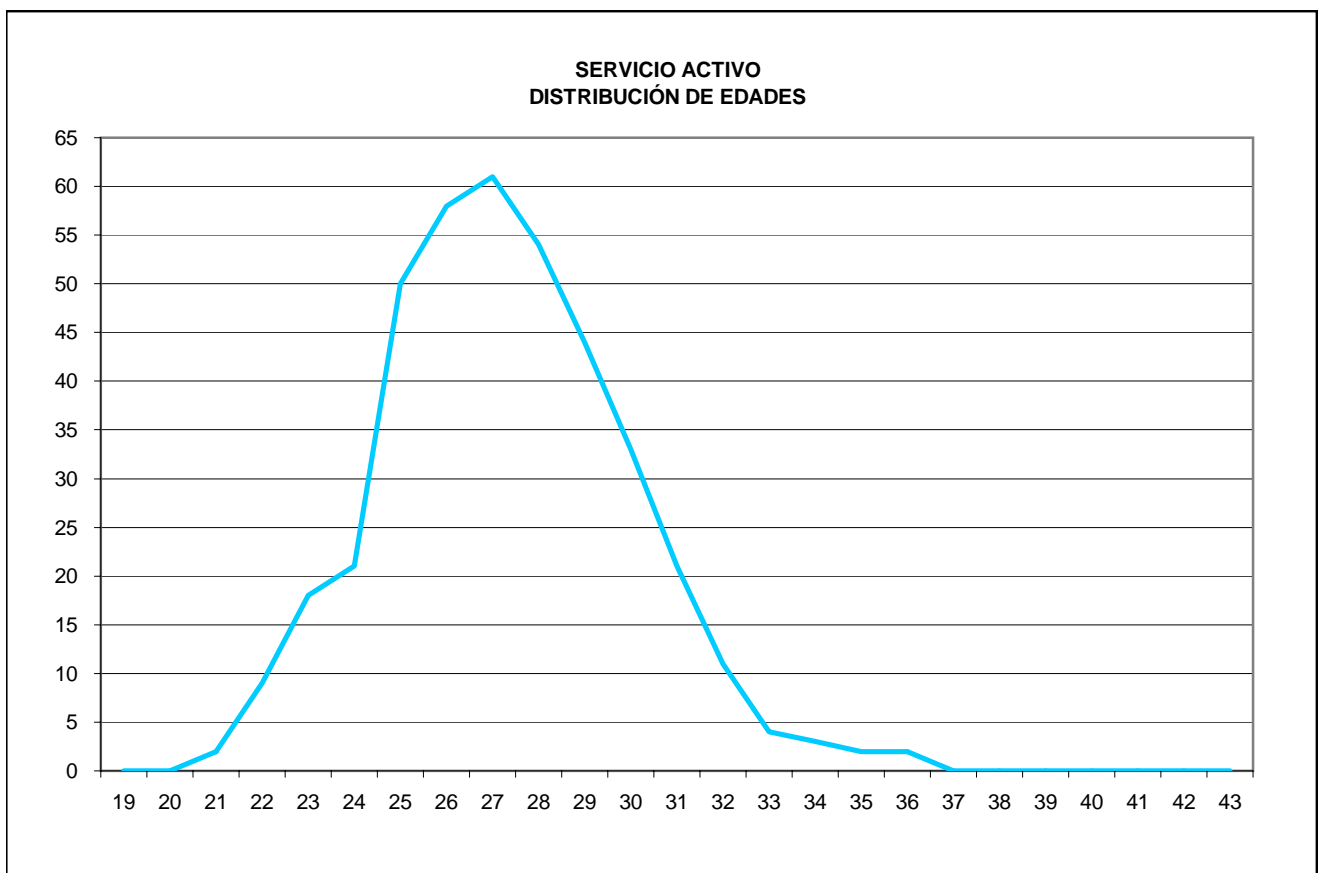

PERSONAL MILITAR DE COMPLEMENTO  
Ejército del Aire

1.4.2 Situación de Servicio Activo

1.4.2 Edades

1.4.2.2.2 Distribución por Cuerpos y empleos

Tabla 1 de 2

CUERPO Y EMPLEO	TOTAL	EDAD											
		19	20	21	22	23	24	25	26	27	28	29	30
<b>Total.....</b>	<b>394</b>	<b>0</b>	<b>0</b>	<b>2</b>	<b>9</b>	<b>18</b>	<b>21</b>	<b>50</b>	<b>58</b>	<b>61</b>	<b>54</b>	<b>44</b>	<b>33</b>
<b>Cuerpo General del Ejército del Aire</b>													
<b>Total.....</b>	<b>311</b>	<b>0</b>	<b>0</b>	<b>2</b>	<b>9</b>	<b>16</b>	<b>18</b>	<b>47</b>	<b>44</b>	<b>50</b>	<b>41</b>	<b>29</b>	<b>24</b>
Teniente.....	98	-	-	-	1	3	4	21	12	12	6	7	12
Alférez.....	212	-	-	2	8	13	14	26	32	38	35	22	12
Capitán.....	1	-	-	-	-	-	-	-	-	-	-	-	-
<b>Cuerpo de Intendencia del Ejército del Aire</b>													
<b>Total.....</b>	<b>25</b>	<b>0</b>	<b>0</b>	<b>0</b>	<b>0</b>	<b>0</b>	<b>0</b>	<b>1</b>	<b>5</b>	<b>2</b>	<b>6</b>	<b>6</b>	<b>3</b>
Teniente.....	2	-	-	-	-	-	-	-	-	-	-	1	-
Alférez.....	23	-	-	-	-	-	-	1	5	2	6	5	3
<b>Cuerpo de Ingenieros del Ejército del Aire</b>													
<b>Total.....</b>	<b>17</b>	<b>0</b>	<b>0</b>	<b>0</b>	<b>0</b>	<b>0</b>	<b>0</b>	<b>0</b>	<b>5</b>	<b>2</b>	<b>1</b>	<b>4</b>	<b>1</b>
Teniente.....	6	-	-	-	-	-	-	-	-	-	1	3	1
Alférez.....	11	-	-	-	-	-	-	-	5	2	-	1	-
<b>Cuerpo de Especialistas del Ejército del Aire</b>													
<b>Total.....</b>	<b>41</b>	<b>0</b>	<b>0</b>	<b>0</b>	<b>0</b>	<b>2</b>	<b>3</b>	<b>2</b>	<b>4</b>	<b>7</b>	<b>6</b>	<b>5</b>	<b>5</b>
Teniente.....	5	-	-	-	-	-	-	-	-	1	-	1	1
Alférez.....	36	-	-	-	-	2	3	2	4	6	6	4	4

Tabla 2 de 2

CUERPO Y EMPLEO	EDAD												
	31	32	33	34	35	36	37	38	39	40	41	42	43
<b>Total.....</b>	<b>21</b>	<b>11</b>	<b>4</b>	<b>3</b>	<b>2</b>	<b>2</b>	<b>0</b>	<b>0</b>	<b>0</b>	<b>0</b>	<b>0</b>	<b>0</b>	<b>0</b>
<b>Cuerpo General del Ejército del Aire</b>													
<b>Total.....</b>	<b>13</b>	<b>6</b>	<b>4</b>	<b>3</b>	<b>2</b>	<b>2</b>	<b>0</b>	<b>0</b>	<b>0</b>	<b>0</b>	<b>0</b>	<b>0</b>	<b>0</b>
Teniente.....	5	6	3	2	2	2	-	-	-	-	-	-	-
Alférez.....	8	-	1	1	-	-	-	-	-	-	-	-	-
Capitán.....	-	-	1	-	-	-	-	-	-	-	-	-	-
<b>Cuerpo de Intendencia del Ejército del Aire</b>													
<b>Total.....</b>	<b>1</b>	<b>1</b>	<b>0</b>	<b>0</b>	<b>0</b>	<b>0</b>	<b>0</b>	<b>0</b>	<b>0</b>	<b>0</b>	<b>0</b>	<b>0</b>	<b>0</b>
Teniente.....	1	-	-	-	-	-	-	-	-	-	-	-	-
Alférez.....	-	1	-	-	-	-	-	-	-	-	-	-	-
<b>Cuerpo de Ingenieros del Ejército del Aire</b>													
<b>Total.....</b>	<b>2</b>	<b>2</b>	<b>0</b>	<b>0</b>	<b>0</b>	<b>0</b>	<b>0</b>	<b>0</b>	<b>0</b>	<b>0</b>	<b>0</b>	<b>0</b>	<b>0</b>
Teniente.....	1	-	-	-	-	-	-	-	-	-	-	-	-
Alférez.....	1	2	-	-	-	-	-	-	-	-	-	-	-
<b>Cuerpo de Especialistas del Ejército del Aire</b>													
<b>Total.....</b>	<b>5</b>	<b>2</b>	<b>0</b>	<b>0</b>	<b>0</b>	<b>0</b>	<b>0</b>	<b>0</b>	<b>0</b>	<b>0</b>	<b>0</b>	<b>0</b>	<b>0</b>
Teniente.....	2	-	-	-	-	-	-	-	-	-	-	-	-
Alférez.....	3	2	-	-	-	-	-	-	-	-	-	-	-

1.4.2 Situación de Servicio Activo

1.4.2.3 Distribución por Comunidades Autónomas y empleos

COMUNIDAD AUTÓNOMA	TOTAL	Capitán	Teniente	Alférez
<b>TOTAL.....</b>	<b>394</b>	<b>1</b>	<b>111</b>	<b>282</b>
Andalucía.....	24	-	3	21
Aragón.....	30	-	6	24
Canarias.....	52	-	16	36
Castilla - la Mancha.....	3	-	-	3
Castilla y León.....	37	-	15	22
Cataluña.....	3	-	1	2
Extremadura.....	4	-	-	4
Illes Balears.....	21	-	5	16
Madrid.....	186	1	48	137
Murcia.....	33	-	17	16
Navarra.....	1	-	-	1

1.4.2 Situación de Servicio Activo

1.4.2.4 Distribución por provincias y empleos

PROVINCIA	TOTAL	Capitán	Teniente	Alférez
<b>TOTAL.....</b>	<b>394</b>	<b>1</b>	<b>111</b>	<b>282</b>
Albacete.....	3	-	-	3
Badajoz.....	4	-	-	4
Barcelona.....	3	-	1	2
Granada.....	2	-	-	2
Illes Balears.....	21	-	5	16
Las Palmas.....	52	-	16	36
León.....	6	-	-	6
Madrid.....	186	1	48	137
Málaga.....	4	-	1	3
Murcia.....	33	-	17	16
Navarra.....	1	-	-	1
Salamanca.....	5	-	1	4
Sevilla.....	18	-	2	16
Valladolid.....	26	-	14	12
Zaragoza.....	30	-	6	24

PERSONAL MILITAR DE COMPLEMENTO  
Ejército del Aire

1.4.3 Estudio por sexo

1.4.3.1 Distribución por Cuerpos y empleos

CUERPO Y EMPLEO	TOTAL	MUJERES	HOMBRES
<b>TOTAL GENERAL.....</b>	<b>405</b>	<b>62</b>	<b>343</b>
<b>Cuerpo General del Ejército del Aire</b>			
<b>Total.....</b>	<b>313</b>	<b>42</b>	<b>271</b>
Teniente.....	98	6	92
Alférez.....	214	36	178
Capitán.....	1	-	1
<b>Cuerpo de Intendencia del Ejército del Aire</b>			
<b>Total.....</b>	<b>32</b>	<b>4</b>	<b>28</b>
Teniente.....	6	1	5
Alférez.....	26	3	23
<b>Cuerpo de Ingenieros del Ejército del Aire</b>			
<b>Total.....</b>	<b>19</b>	<b>3</b>	<b>16</b>
Teniente.....	8	1	7
Alférez.....	11	2	9
<b>Cuerpo de Especialistas del Ejército del Aire</b>			
<b>Total.....</b>	<b>41</b>	<b>13</b>	<b>28</b>
Teniente.....	5	1	4
Alférez.....	36	12	24

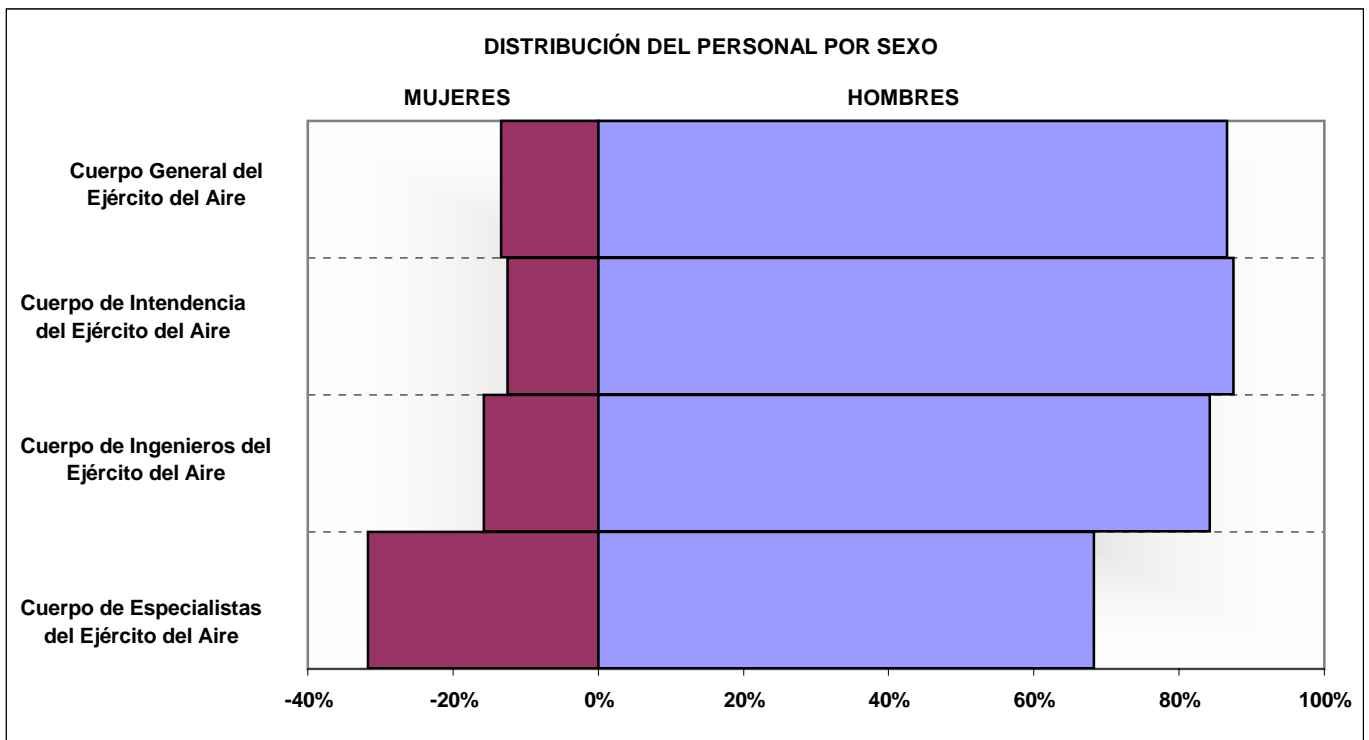

1.4.3 Estudio por Sexo

1.4.3.2 Distribución por especialidades

ESPECIALIDADES	TOTAL	MUJERES	HOMBRES
<b>TOTAL.....</b>	<b>405</b>	<b>62</b>	<b>343</b>
GESTIÓN DE RECURSOS.....	25	11	14
INFRAESTRUCTURAS E INSTALACIONES.....	3	1	2
INGENIEROS.....	6	-	6
MANDO Y CONTROL.....	27	8	19
OPERACIONES AÉREAS.....	192	8	184
PERSONAL INTENDENCIA.....	33	4	29
SEGURIDAD, DEFENSA Y APOYO.....	93	26	67
TÉCNICAS AEROESPACIALES.....	10	2	8
TÉCNICAS DE APOYO.....	16	2	14

1.4.3 Estudio por Sexo

1.4.3.3 Personal femenino

1.4.3.3.1 Estudio por situaciones administrativas

CUERPO Y EMPLEO	TOTAL	Servicio Activo	Servicios Especiales	Excedencia Voluntaria	Suspense Empleo	Suspense Funciones	Reserva
<b>TOTAL GENERAL.....</b>	<b>62</b>	<b>62</b>	<b>0</b>	<b>0</b>	<b>0</b>	<b>0</b>	<b>0</b>
<b>Cuerpo General del Ejército del Aire</b>							
<b>Total.....</b>	<b>42</b>	<b>42</b>	<b>0</b>	<b>0</b>	<b>0</b>	<b>0</b>	<b>0</b>
Teniente.....	6	6	-	-	-	-	-
Alférez.....	36	36	-	-	-	-	-
<b>Cuerpo de Intendencia del Ejército del Aire</b>							
<b>Total.....</b>	<b>4</b>	<b>4</b>	<b>0</b>	<b>0</b>	<b>0</b>	<b>0</b>	<b>0</b>
Teniente.....	1	1	-	-	-	-	-
Alférez.....	3	3	-	-	-	-	-
<b>Cuerpo de Ingenieros del Ejército del Aire</b>							
<b>Total.....</b>	<b>3</b>	<b>3</b>	<b>0</b>	<b>0</b>	<b>0</b>	<b>0</b>	<b>0</b>
Teniente.....	1	1	-	-	-	-	-
Alférez.....	2	2	-	-	-	-	-
<b>Cuerpo de Especialistas del Ejército del Aire</b>							
<b>Total.....</b>	<b>13</b>	<b>13</b>	<b>0</b>	<b>0</b>	<b>0</b>	<b>0</b>	<b>0</b>
Teniente.....	1	1	-	-	-	-	-
Alférez.....	12	12	-	-	-	-	-

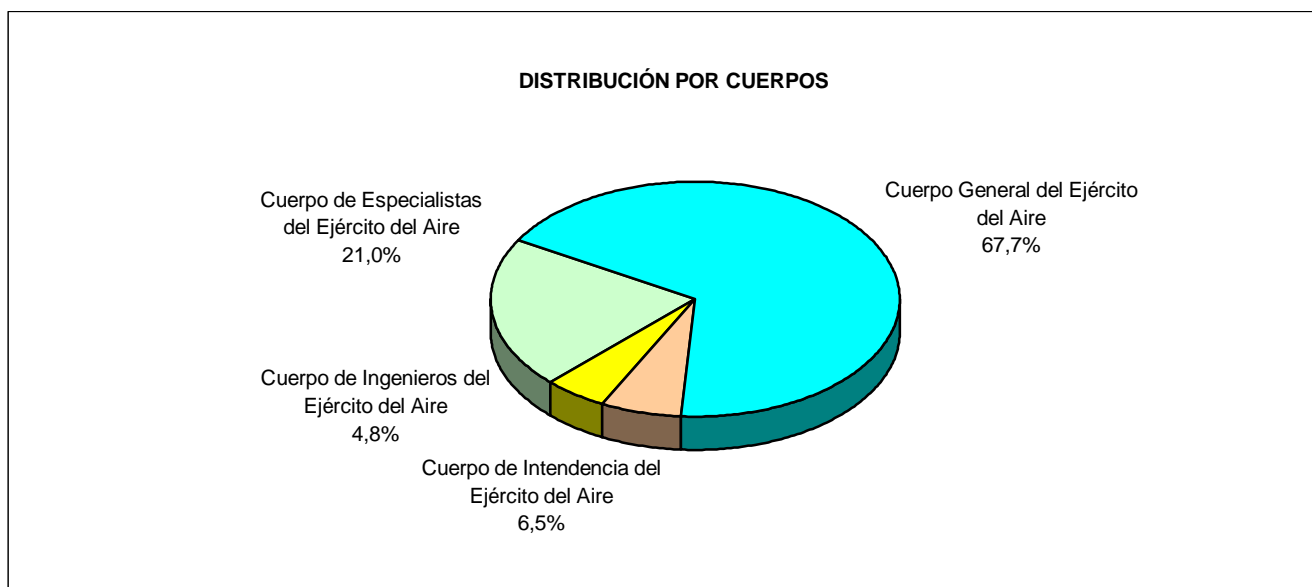

# **CUERPOS COMUNES**





1. Personal Militar de Complemento  
1.5 Cuerpos Comunes  
1.5.1 Estudio por situaciones administrativas  
1.5.1.1 Distribución por Cuerpos y empleos

CUERPO Y EMPLEO	TOTAL	Servicio Activo	Servicios Especiales	Excedencia Voluntaria	Suspense Empleo	Suspense Funciones	Reserva
<b>TOTAL GENERAL</b> .....	<b>169</b>	<b>164</b>	<b>0</b>	<b>5</b>	<b>0</b>	<b>0</b>	<b>0</b>
<b>Cuerpo Jurídico Militar</b>							
<b>Total</b> .....	<b>10</b>	<b>8</b>	<b>0</b>	<b>2</b>	<b>0</b>	<b>0</b>	<b>0</b>
Teniente.....	5	3	-	2	-	-	-
Alférez.....	5	5	-	-	-	-	-
<b>Cuerpo Militar de Intervención</b>							
<b>Total</b> .....	<b>5</b>	<b>5</b>	<b>0</b>	<b>0</b>	<b>0</b>	<b>0</b>	<b>0</b>
Teniente.....	2	2	-	-	-	-	-
Alférez.....	3	3	-	-	-	-	-
<b>Cuerpo Militar de Sanidad</b>							
<b>Total</b> .....	<b>154</b>	<b>151</b>	<b>0</b>	<b>3</b>	<b>0</b>	<b>0</b>	<b>0</b>
Capitán.....	13	13	-	-	-	-	-
Teniente.....	63	60	-	3	-	-	-
Alférez.....	78	78	-	-	-	-	-



PERSONAL MILITAR DE COMPLEMENTO  
Cuerpos Comunes

1.5.2 Situación de Servicio Activo

1.5.2.1 Distribución por especialidades y empleos

ESPECIALIDAD	TOTAL	Capitán	Teniente	Alférez
<b>TOTAL.....</b>	<b>164</b>	<b>13</b>	<b>65</b>	<b>86</b>
CUERPO JURÍDICO MILITAR.....	8	-	3	5
CUERPO MILITAR DE INTERVENCIÓN.....	5	-	2	3
ENFERMERÍA.....	56	-	26	30
FARMACIA.....	4	-	-	4
MEDICINA.....	16	2	9	5
ODONTOLOGÍA.....	5	-	1	4
PSICOLOGÍA.....	64	11	22	31
VETERINARIA.....	6	-	2	4

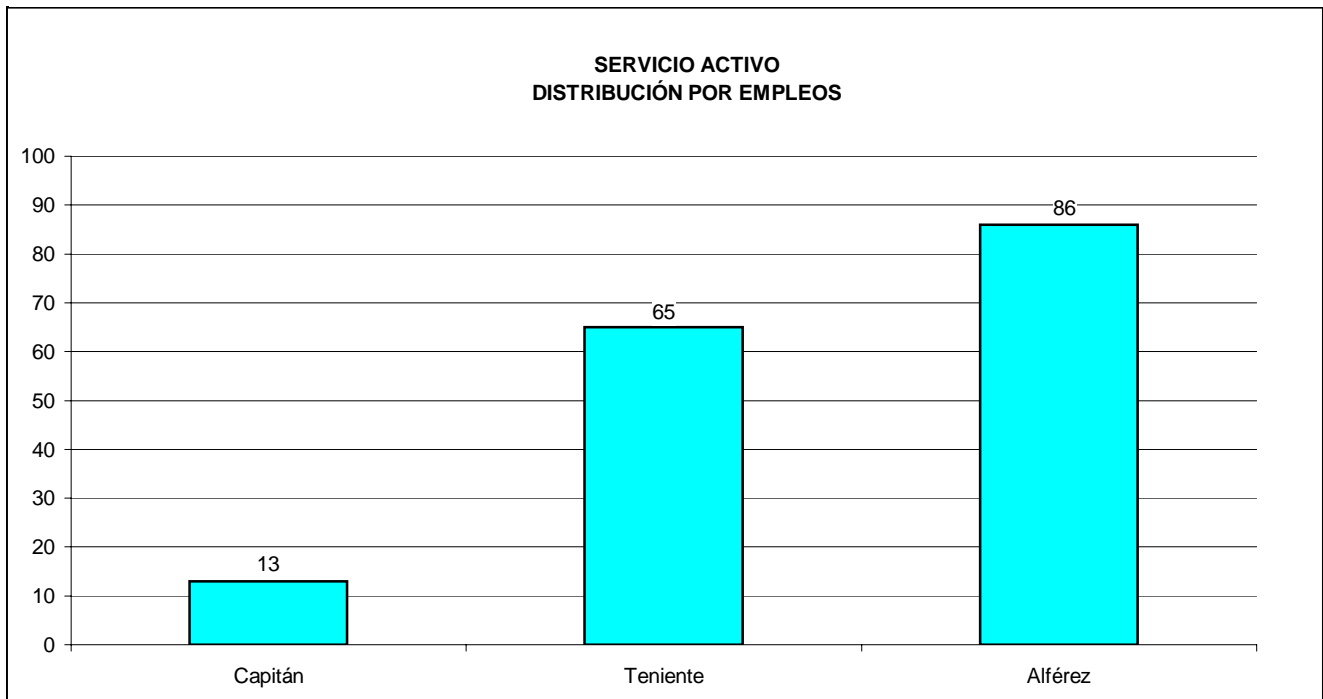

1.5.2 Situación de Servicio Activo

1.5.2.2 Edades

1.5.2.2.1 Edades medias distribuidas por Cuerpos y empleos

CUERPO	CONJUNTO	Capitán	Teniente	Alférez
<b>CONJUNTO.....</b>	<b>28,88</b>	<b>34,87</b>	<b>30,61</b>	<b>26,54</b>
Cuerpo Jurídico Militar.....	31,37	-	33,16	28,86
Cuerpo Militar de Intervención.....	28,85	-	30,22	27,94
Cuerpo Militar de Sanidad.....	28,69	34,87	30,35	26,34

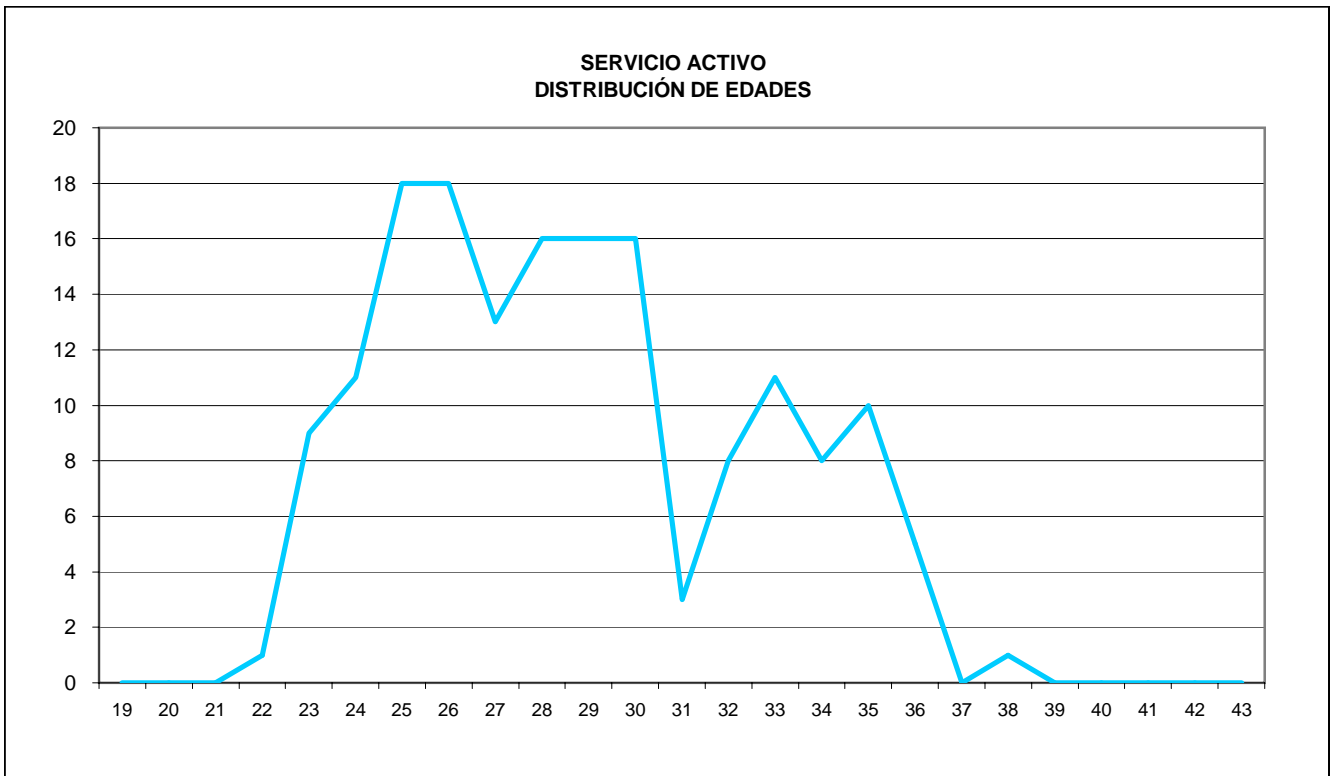

PERSONAL MILITAR DE COMPLEMENTO  
Cuerpos Comunes

1.5.2 Situación de Servicio Activo

1.5.2.2 Edades

1.5.2.2.2 Distribución por Cuerpos y empleos

Tabla 1 de 2

CUERPO Y EMPLEO	TOTAL	EDAD											
		19	20	21	22	23	24	25	26	27	28	29	30
<b>Total.....</b>	<b>164</b>	<b>0</b>	<b>0</b>	<b>0</b>	<b>1</b>	<b>9</b>	<b>11</b>	<b>18</b>	<b>18</b>	<b>13</b>	<b>16</b>	<b>16</b>	<b>16</b>
<b>Cuerpo Jurídico Militar</b>													
<b>Total.....</b>	<b>8</b>	<b>0</b>	<b>0</b>	<b>0</b>	<b>0</b>	<b>1</b>	<b>0</b>	<b>0</b>	<b>0</b>	<b>0</b>	<b>1</b>	<b>1</b>	<b>3</b>
Teniente.....	3	-	-	-	-	-	-	-	-	-	1	-	1
Alférez.....	5	-	-	-	-	1	-	-	-	-	-	1	2
<b>Cuerpo Militar de Intervención</b>													
<b>Total.....</b>	<b>5</b>	<b>0</b>	<b>0</b>	<b>0</b>	<b>0</b>	<b>0</b>	<b>0</b>	<b>0</b>	<b>1</b>	<b>1</b>	<b>1</b>	<b>0</b>	<b>1</b>
Teniente.....	2	-	-	-	-	-	-	-	-	-	1	-	-
Alférez.....	3	-	-	-	-	-	-	-	1	1	-	-	1
<b>Cuerpo Militar de Sanidad</b>													
<b>Total.....</b>	<b>151</b>	<b>0</b>	<b>0</b>	<b>0</b>	<b>1</b>	<b>8</b>	<b>11</b>	<b>18</b>	<b>17</b>	<b>12</b>	<b>14</b>	<b>15</b>	<b>12</b>
Capitán.....	13	-	-	-	-	-	-	-	-	-	-	-	-
Teniente.....	60	-	-	-	-	2	1	1	6	6	6	5	5
Alférez.....	78	-	-	-	1	6	10	17	11	6	8	10	7

Tabla 2 de 2

CUERPO Y EMPLEO	EDAD												
	31	32	33	34	35	36	37	38	39	40	41	42	43
<b>Total.....</b>	<b>3</b>	<b>8</b>	<b>11</b>	<b>8</b>	<b>10</b>	<b>5</b>	<b>0</b>	<b>1</b>	<b>0</b>	<b>0</b>	<b>0</b>	<b>0</b>	<b>0</b>
<b>Cuerpo Jurídico Militar</b>													
<b>Total.....</b>	<b>0</b>	<b>2</b>	<b>0</b>	<b>0</b>	<b>0</b>	<b>0</b>	<b>0</b>	<b>0</b>	<b>0</b>	<b>0</b>	<b>0</b>	<b>0</b>	<b>0</b>
Teniente.....	-	1	-	-	-	-	-	-	-	-	-	-	-
Alférez.....	-	1	-	-	-	-	-	-	-	-	-	-	-
<b>Cuerpo Militar de Intervención</b>													
<b>Total.....</b>	<b>0</b>	<b>1</b>	<b>0</b>	<b>0</b>	<b>0</b>	<b>0</b>	<b>0</b>	<b>0</b>	<b>0</b>	<b>0</b>	<b>0</b>	<b>0</b>	<b>0</b>
Teniente.....	-	1	-	-	-	-	-	-	-	-	-	-	-
Alférez.....	-	-	-	-	-	-	-	-	-	-	-	-	-
<b>Cuerpo Militar de Sanidad</b>													
<b>Total.....</b>	<b>3</b>	<b>5</b>	<b>11</b>	<b>8</b>	<b>10</b>	<b>5</b>	<b>0</b>	<b>1</b>	<b>0</b>	<b>0</b>	<b>0</b>	<b>0</b>	<b>0</b>
Capitán.....	-	-	2	3	4	3	-	1	-	-	-	-	-
Teniente.....	2	4	9	5	6	2	-	-	-	-	-	-	-
Alférez.....	1	1	-	-	-	-	-	-	-	-	-	-	-

**1.5.2 Situación de Servicio Activo**

**1.5.2.3 Distribución por Comunidades Autónomas y empleos**

COMUNIDAD AUTÓNOMA	TOTAL	Capitán	Teniente	Alférez
<b>TOTAL</b> .....	<b>164</b>	<b>13</b>	<b>65</b>	<b>86</b>
Andalucía.....	37	4	16	17
Aragón.....	12	-	8	4
Canarias.....	16	-	5	11
Castilla - la Mancha.....	1	-	-	1
Castilla y León.....	8	1	2	5
Cataluña.....	4	-	-	4
Ceuta.....	4	-	1	3
Extremadura.....	5	-	2	3
Galicia.....	10	1	3	6
Illes Balears.....	3	-	2	1
La Rioja.....	1	-	-	1
Madrid.....	31	6	15	10
Murcia.....	9	-	6	3
Navarra.....	3	-	-	3
Pais Vasco.....	3	-	-	3
Valencia.....	9	1	3	5
Sin asignar unidad.....	8	-	2	6

**1.5.2 Situación de Servicio Activo**

**1.5.2.4 Distribución por provincias y empleos**

PROVINCIA	TOTAL	Capitán	Teniente	Alférez
<b>TOTAL</b> .....	<b>164</b>	<b>13</b>	<b>65</b>	<b>86</b>
A Coruña.....	4	-	2	2
Alava.....	2	-	-	2
Alicante.....	3	-	-	3
Almería.....	3	1	-	2
Badajoz.....	4	-	2	2
Barcelona.....	1	-	-	1
Burgos.....	3	-	1	2
Cáceres.....	1	-	-	1
Cádiz.....	21	-	12	9
Ceuta.....	4	-	1	3
Córdoba.....	4	-	1	3
Girona.....	1	-	-	1
Granada.....	2	-	1	1
Huesca.....	2	-	-	2
Illes Balears.....	3	-	2	1
La Rioja.....	1	-	-	1
Las Palmas.....	11	-	4	7
León.....	3	1	-	2
Lérida.....	2	-	-	2
Madrid.....	31	6	15	10
Málaga.....	1	-	-	1
Murcia.....	9	-	6	3
Navarra.....	3	-	-	3
Pontevedra.....	6	1	1	4
Salamanca.....	1	-	-	1
Santa Cruz de Tenerife.....	5	-	1	4
Sevilla.....	6	3	2	1
Toledo.....	1	-	-	1
Valencia.....	6	1	3	2
Valladolid.....	1	-	1	-
Vizcaya.....	1	-	-	1
Zaragoza.....	10	-	8	2
Sin asignar unidad.....	8	-	2	6

PERSONAL MILITAR DE COMPLEMENTO

Cuerpos Comunes

1.5.3 Estudio por sexo

1.5.3.1 Distribución por Cuerpos y empleos

CUERPO Y EMPLEO	TOTAL	MUJERES	HOMBRES
<b>TOTAL GENERAL.....</b>	<b>169</b>	<b>81</b>	<b>88</b>
<b>Cuerpo Jurídico Militar</b>			
<b>Total.....</b>	<b>10</b>	<b>4</b>	<b>6</b>
Teniente.....	5	2	3
Alférez.....	5	2	3
<b>Cuerpo Militar de Intervención</b>			
<b>Total.....</b>	<b>5</b>	<b>2</b>	<b>3</b>
Teniente.....	2	1	1
Alférez.....	3	1	2
<b>Cuerpo Militar de Sanidad</b>			
<b>Total.....</b>	<b>154</b>	<b>75</b>	<b>79</b>
Capitán.....	13	5	8
Teniente.....	63	30	33
Alférez.....	78	40	38

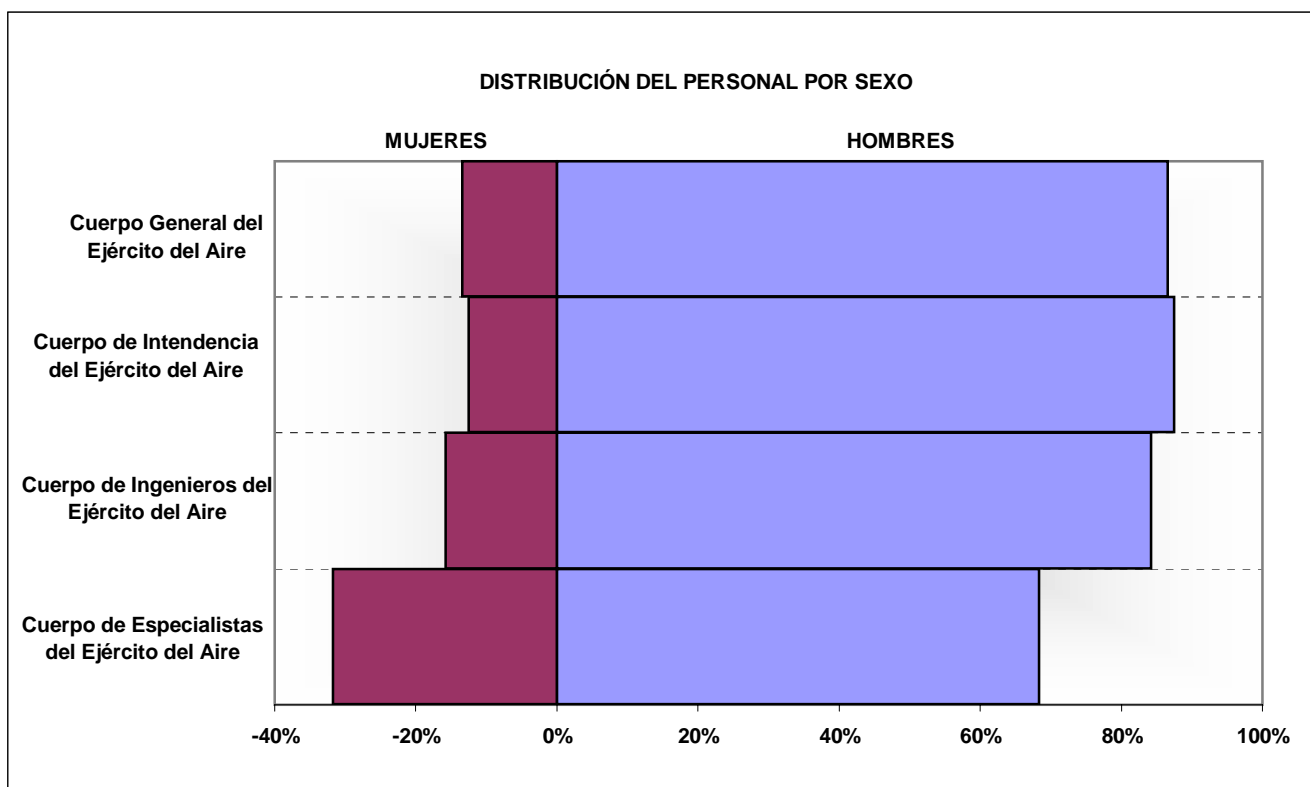

1.5.3 Estudio por Sexo

1.5.3.2 Distribución por especialidades

ESPECIALIDAD	TOTAL	MUJERES	HOMBRES
<b>TOTAL</b> .....	<b>169</b>	<b>81</b>	<b>88</b>
CUERPO JURÍDICO MILITAR.....	10	4	6
CUERPO MILITAR DE INTERVENCIÓN.....	5	2	3
ENFERMERÍA.....	56	28	28
FARMACIA.....	4	2	2
MEDICINA.....	18	6	12
ODONTOLOGÍA.....	5	1	4
PSICOLOGÍA.....	65	37	28
VETERINARIA.....	6	1	5

1.5.3 Estudio por Sexo

1.5.3.3 Personal femenino

1.5.3.3.1 Estudio por situaciones administrativas

CUERPOS Y EMPLEOS	TOTAL	Servicio Activo	Servicios Especiales	Excedencia Voluntaria	Suspense Empleo	Suspense Funciones	Reserva
<b>TOTAL GENERAL.....</b>	<b>81</b>	<b>79</b>	<b>0</b>	<b>2</b>	<b>0</b>	<b>0</b>	<b>0</b>
<b>Cuerpo Jurídico Militar</b>							
<b>Total.....</b>	<b>4</b>	<b>3</b>	<b>0</b>	<b>1</b>	<b>0</b>	<b>0</b>	<b>0</b>
Teniente.....	2	1	-	1	-	-	-
Alférez.....	2	2	-	-	-	-	-
<b>Cuerpo Militar de Intervención</b>							
<b>Total.....</b>	<b>2</b>	<b>2</b>	<b>0</b>	<b>0</b>	<b>0</b>	<b>0</b>	<b>0</b>
Teniente.....	1	1	-	-	-	-	-
Alférez.....	1	1	-	-	-	-	-
<b>Cuerpo Militar de Sanidad</b>							
<b>Total.....</b>	<b>75</b>	<b>74</b>	<b>0</b>	<b>1</b>	<b>0</b>	<b>0</b>	<b>0</b>
Capitán.....	5	5	-	-	-	-	-
Teniente.....	30	29	-	1	-	-	-
Alférez.....	40	40	-	-	-	-	-







**PERSONAL MILITAR PROFESIONAL  
DE TROPA Y MARINERÍA**

# **CONJUNTO DE EJÉRCITOS**

2.1. Conjunto de Ejércitos

2.1.1. Estudio por situaciones administrativas

2.1.1.1. Distribución por Ejércitos

RELACIÓN CON LA ADMINISTRACIÓN Y EJÉRCITO	TOTAL	Servicio Activo	Servicios Especiales	Excedencia Voluntaria	Suspense Empleo	Suspense Funciones	Reserva
<b>TOTAL GENERAL</b> .....	<b>69.369</b>	<b>68.684</b>	<b>3</b>	<b>436</b>	<b>6</b>	<b>124</b>	<b>116</b>
<b>Carácter temporal</b>							
<b>Total</b> .....	<b>62.109</b>	<b>61.706</b>	<b>0</b>	<b>277</b>	<b>4</b>	<b>122</b>	<b>0</b>
<b>EJÉRCITO DE TIERRA</b> .....	<b>42.668</b>	42.400	-	163	-	105	-
<b>ARMADA</b> .....	<b>9.663</b>	9.625	-	22	2	14	-
<b>EJÉRCITO DEL AIRE</b> .....	<b>9.778</b>	9.681	-	92	2	3	-
<b>Carácter permanente</b>							
<b>Total</b> .....	<b>7.260</b>	<b>6.978</b>	<b>3</b>	<b>159</b>	<b>2</b>	<b>2</b>	<b>116</b>
<b>EJÉRCITO DE TIERRA</b> .....	<b>4.169</b>	4.034	-	35	2	2	96
<b>ARMADA</b> .....	<b>1.727</b>	1.591	3	113	-	-	20
<b>EJÉRCITO DEL AIRE</b> .....	<b>1.364</b>	1.353	-	11	-	-	-

**CONJUNTO DE EJÉRCITOS  
DISTRIBUCIÓN POR CARÁCTER DE LA RELACIÓN DE SERVICIOS**

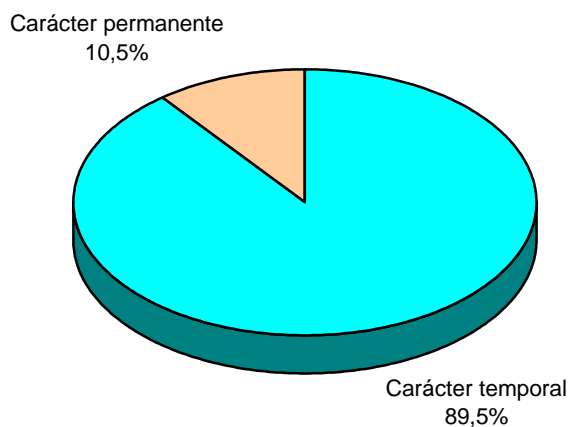

PERSONAL MILITAR PROFESIONAL DE TROPA Y MARINERÍA

Conjunto de Ejércitos

2.1.2. Situación de Servicio Activo

2.1.2.1. Distribución por Ejércitos y empleos

RELACIÓN CON LA ADMINISTRACIÓN Y EMPLEO	TOTAL	EJÉRCITO DE TIERRA	ARMADA	EJÉRCITO DEL AIRE
<b>TOTAL GENERAL.....</b>	<b>68.684</b>	<b>46.434</b>	<b>11.216</b>	<b>11.034</b>
<b>Carácter temporal</b>				
<b>Total.....</b>	<b>61.706</b>	<b>42.400</b>	<b>9.625</b>	<b>9.681</b>
<b>TODOS LOS EJÉRCITOS</b>				
Cabo Primero.....	4.416	2.190	1.814	412
Cabo.....	13.997	8.628	2.231	3.138
Soldado / Marinero.....	43.293	31.582	5.580	6.131
<b>Carácter permanente</b>				
<b>Total.....</b>	<b>6.978</b>	<b>4.034</b>	<b>1.591</b>	<b>1.353</b>
<b>TODOS LOS EJÉRCITOS</b>				
Cabo Mayor.....	162	93	66	3
Cabo Primero.....	6.314	3.620	1.479	1.215
Cabo.....	491	319	37	135
Soldado / Marinero.....	11	2	9	-

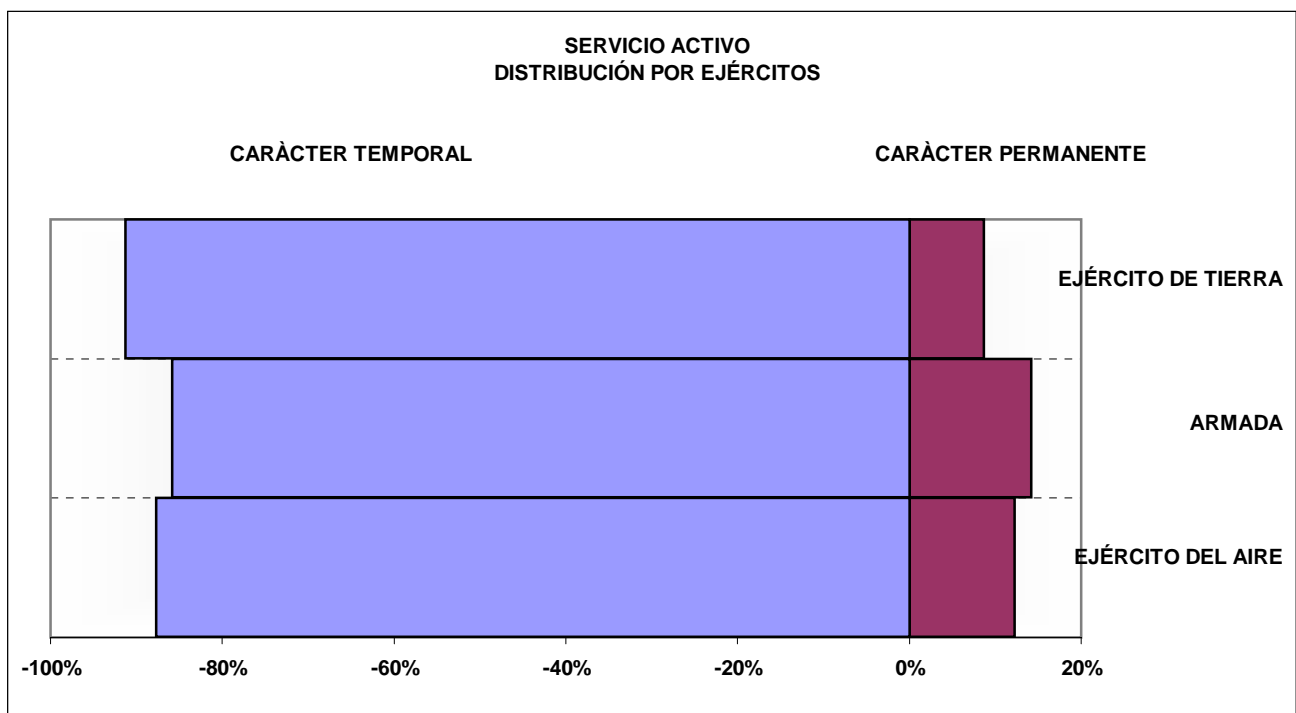

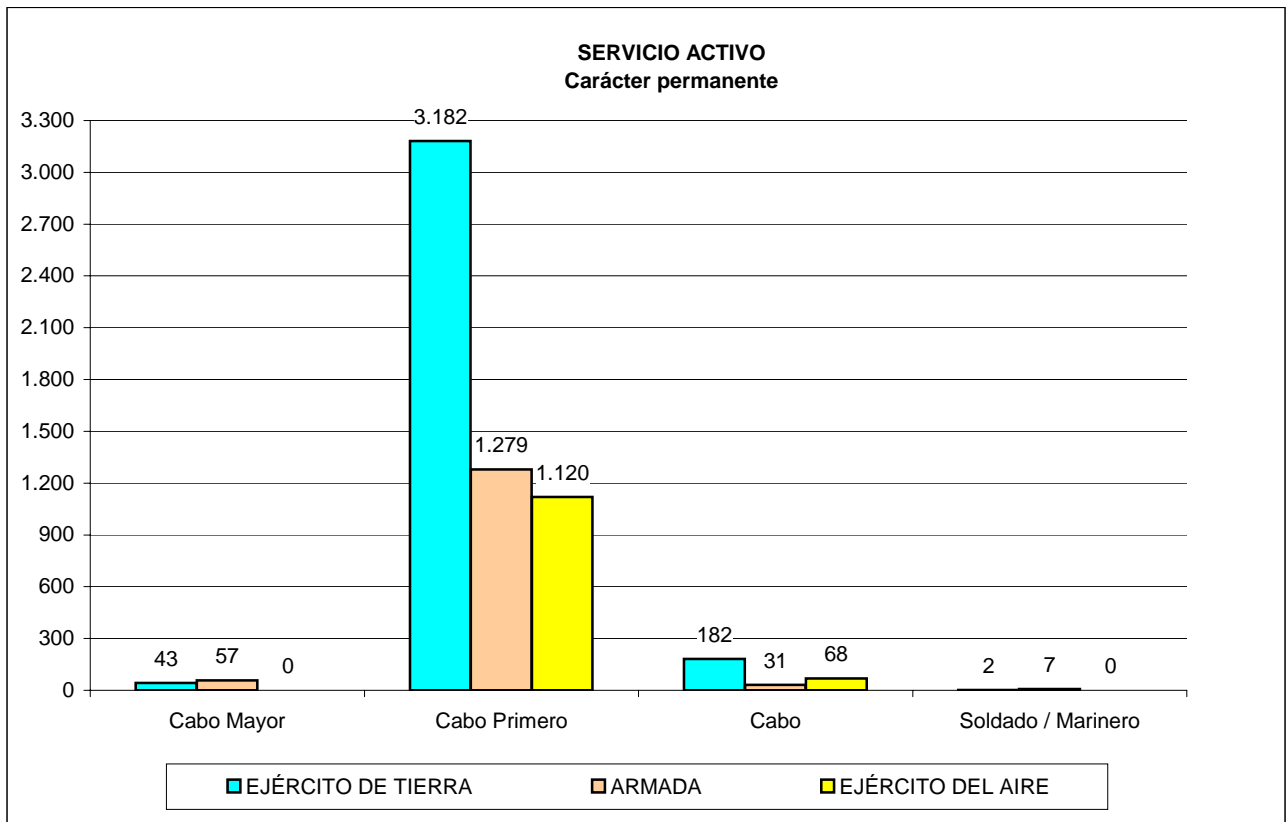
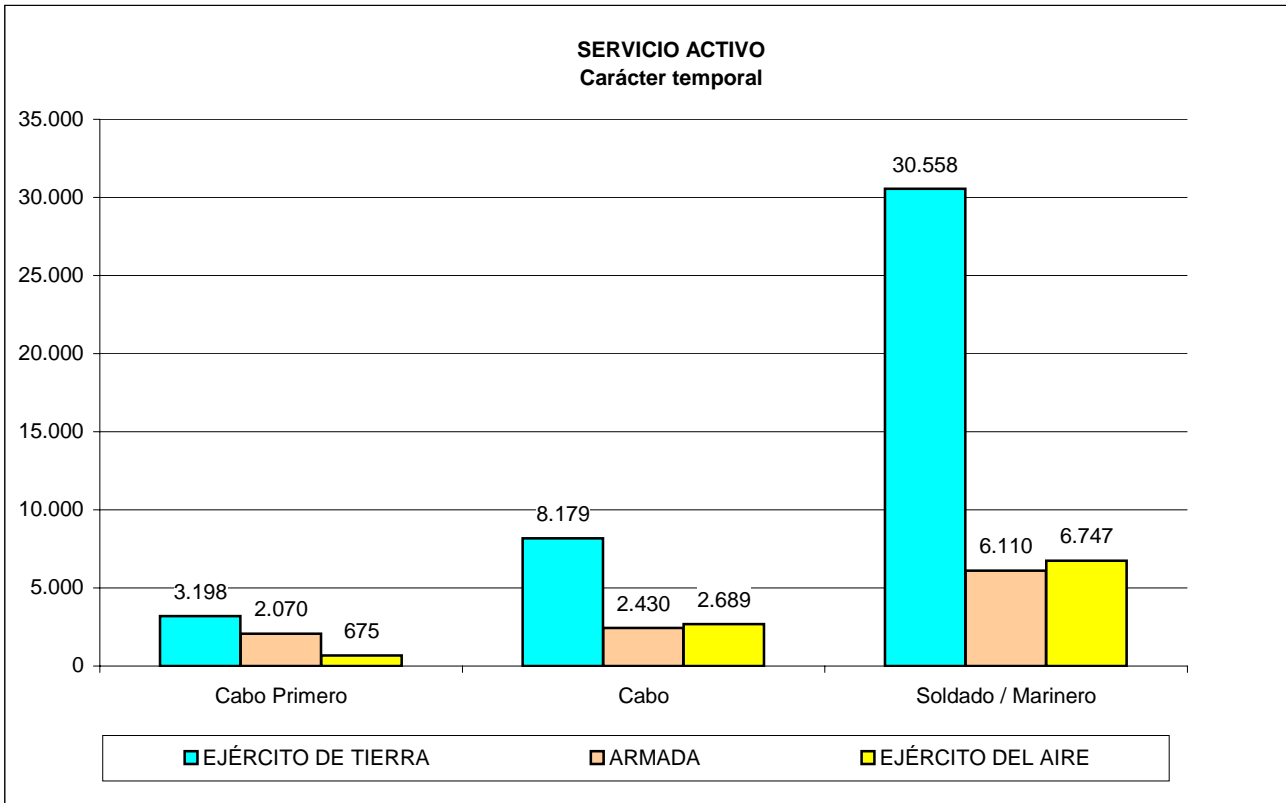

PERSONAL MILITAR PROFESIONAL DE TROPA Y MARINERÍA  
 Conjunto de Ejércitos

2.1.2. Situación de Servicio Activo

2.1.2.2. Distribución por Ejércitos y Comunidades Autónomas

2.1.2.2.1 Resumen general

COMUNIDAD AUTÓNOMA	TOTAL	EJÉRCITO DE TIERRA	ARMADA	EJÉRCITO DEL AIRE
<b>TOTAL</b> .....	<b>68.684</b>	<b>45.507</b>	<b>10.859</b>	<b>10.911</b>
Andalucía.....	15.141	7.919	5.544	1.678
Aragón.....	4.667	3.689	-	978
Asturias.....	526	498	28	-
Canarias.....	5.265	3.701	482	1.082
Cantabria.....	52	23	29	-
Castilla - la Mancha.....	1.521	1.011	-	510
Castilla y León.....	5.935	4.688	-	1.247
Cataluña.....	1.275	1.133	29	113
Ceuta.....	1.913	1.903	10	-
Extranjero.....	1	-	-	1
Extremadura.....	2.718	2.403	-	315
Galicia.....	3.939	1.761	2.078	100
Illes Balears.....	829	475	61	293
La Rioja.....	166	166	-	-
Madrid.....	13.771	9.061	1.144	3.566
Murcia.....	3.266	965	1.418	883
Navarra.....	352	291	-	61
Pais Vasco.....	885	874	11	-
Valencia.....	2.941	2.842	21	78
Sin asignar unidad.....	2.114	2.104	4	6
Desconocido.....	1.407	927	357	123

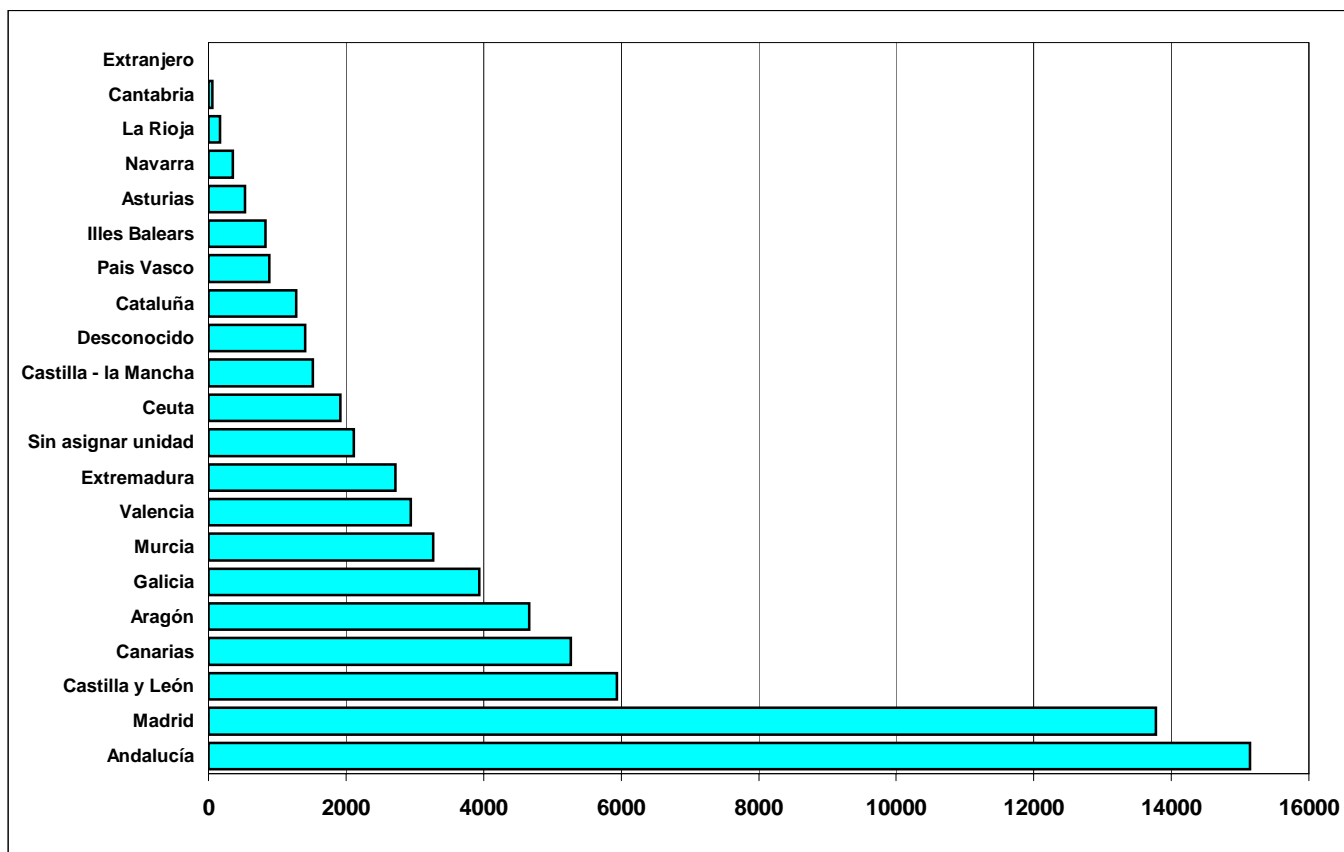

**2.1.2. Situación de Servicio Activo**

**2.1.2.2 Distribución por Ejércitos y Comunidades Autónomas**

**2.1.2.2.2 Carácter temporal**

COMUNIDAD AUTÓNOMA	TOTAL	EJÉRCITO DE TIERRA	ARMADA	EJÉRCITO DEL AIRE
<b>TOTAL</b> .....	<b>61.706</b>	<b>42.400</b>	<b>9.625</b>	<b>9.681</b>
Andalucía.....	13.314	7.058	4.805	1.451
Aragón.....	4.275	3.407	-	868
Asturias.....	466	443	23	-
Canarias.....	4.862	3.494	437	931
Cantabria.....	51	22	29	-
Castilla - la Mancha.....	1.376	931	-	445
Castilla y León.....	5.476	4.332	-	1.144
Cataluña.....	1.206	1.074	26	106
Ceuta.....	1.658	1.648	10	-
Extremadura.....	2.528	2.248	-	280
Galicia.....	3.321	1.544	1.697	80
Illes Balears.....	778	459	52	267
La Rioja.....	157	157	-	-
Madrid.....	12.349	8.200	1.006	3.143
Murcia.....	2.804	878	1.197	729
Navarra.....	330	274	-	56
Pais Vasco.....	825	814	11	-
Valencia.....	2.672	2.590	16	66
Sin asignar unidad.....	1.934	1.928	2	4
Se desconoce.....	1.324	899	314	111

**2.1.2. Situación de Servicio Activo**

**2.1.2.2 Distribución por Ejércitos y Comunidades Autónomas**

**2.1.2.2.3 Carácter permanente**

COMUNIDAD AUTÓNOMA	TOTAL	EJÉRCITO DE TIERRA	ARMADA	EJÉRCITO DEL AIRE
<b>TOTAL</b> .....	<b>6.978</b>	<b>4.034</b>	<b>1.591</b>	<b>1.353</b>
Andalucía.....	1.827	861	739	227
Aragón.....	392	282	-	110
Asturias.....	60	55	5	-
Canarias.....	403	207	45	151
Cantabria.....	1	1	-	-
Castilla - la Mancha.....	145	80	-	65
Castilla y León.....	459	356	-	103
Cataluña.....	69	59	3	7
Ceuta.....	255	255	-	-
Extranjero.....	1	-	-	1
Extremadura.....	190	155	-	35
Galicia.....	618	217	381	20
Illes Balears.....	51	16	9	26
La Rioja.....	9	9	-	-
Madrid.....	1.422	861	138	423
Murcia.....	462	87	221	154
Navarra.....	22	17	-	5
Pais Vasco.....	60	60	-	-
Valencia.....	269	252	5	12
Sin asignar unidad.....	180	176	2	2
Se desconoce.....	83	28	43	12



PERSONAL MILITAR PROFESIONAL DE TROPA Y MARINERÍA

Conjunto de Ejércitos

2.1.2 Situaciones Servicio Activo

2.1.2.3. Edades

2.1.2.3.1 Distribución por Ejércitos y empleos

2.1.2.3.1.1 Resumen general

RELACIÓN CON LA ADMINISTRACIÓN Y EMPLEO	CONJUNTO	EJÉRCITO DE TIERRA	ARMADA	EJÉRCITO DEL AIRE
<b>Carácter temporal</b>				
<b>MEDIA.....</b>	<b>25,10</b>	<b>25,25</b>	<b>24,79</b>	<b>25,23</b>
Cabo Primero.....	28,38	27,77	28,49	30,52
Cabo.....	26,46	26,32	26,09	26,95
Soldado / Marinero.....	23,40	23,70	23,03	23,44
<b>Carácter permanente</b>				
<b>MEDIA.....</b>	<b>33,91</b>	<b>34,36</b>	<b>33,99</b>	<b>32,63</b>
Cabo Mayor.....	41,08	40,82	41,78	34,01
Cabo Primero.....	33,81	34,26	33,67	32,83
Cabo.....	32,48	33,16	31,99	31,07
Soldado / Marinero.....	33,90	46,83	31,02	-

2.1.2.3 Edades

2.1.2.3.1 Distribución por Ejércitos y empleos

2.1.2.3.1.2 Carácter temporal

Tabla 1 de 2

EJÉRCITO Y EMPLEO	TOTAL	EDAD											
		17	18	19	20	21	22	23	24	25	26	27	28
<b>Total.....</b>	<b>61.706</b>	<b>538</b>	<b>2.940</b>	<b>4.572</b>	<b>5.241</b>	<b>5.549</b>	<b>6.078</b>	<b>6.076</b>	<b>5.911</b>	<b>5.485</b>	<b>5.020</b>	<b>4.350</b>	<b>3.519</b>
<b>EJÉRCITO DE TIERRA</b>													
<b>Total.....</b>	<b>42.400</b>	<b>479</b>	<b>2.482</b>	<b>3.607</b>	<b>3.908</b>	<b>3.901</b>	<b>4.405</b>	<b>4.363</b>	<b>4.205</b>	<b>3.659</b>	<b>3.249</b>	<b>2.717</b>	<b>2.107</b>
Cabo Primero.....	2.190	-	-	-	-	-	-	21	166	277	323	316	320
Cabo.....	8.628	-	-	-	-	81	534	1.104	1.292	1.246	1.137	968	820
Soldado / Marinero.	31.582	479	2.482	3.607	3.908	3.820	3.871	3.238	2.747	2.136	1.789	1.433	967
<b>ARMADA</b>													
<b>Total.....</b>	<b>9.625</b>	<b>42</b>	<b>266</b>	<b>551</b>	<b>681</b>	<b>701</b>	<b>751</b>	<b>796</b>	<b>834</b>	<b>930</b>	<b>942</b>	<b>877</b>	<b>751</b>
Cabo Primero.....	1.814	-	-	-	-	-	-	-	43	120	185	311	307
Cabo.....	2.231	-	-	-	-	31	127	257	294	342	340	256	204
Soldado / Marinero.	5.580	42	266	551	681	670	624	539	497	468	417	310	240
<b>EJÉRCITO DEL AIRE</b>													
<b>Total.....</b>	<b>9.681</b>	<b>17</b>	<b>192</b>	<b>414</b>	<b>652</b>	<b>947</b>	<b>922</b>	<b>917</b>	<b>872</b>	<b>896</b>	<b>829</b>	<b>756</b>	<b>661</b>
Cabo Primero.....	412	-	-	-	-	-	-	-	-	-	-	4	36
Cabo.....	3.138	-	-	-	-	29	116	219	305	358	411	412	354
Soldado / Marinero.	6.131	17	192	414	652	918	806	698	567	538	418	340	271

Tabla 2 de 2

EJÉRCITO Y EMPLEO	EDAD												
	29	30	31	32	33	34	35	36	37	38	39	40	>40
<b>Total.....</b>	<b>2.683</b>	<b>1.941</b>	<b>1.010</b>	<b>476</b>	<b>235</b>	<b>72</b>	<b>5</b>	<b>0</b>	<b>1</b>	<b>0</b>	<b>1</b>	<b>2</b>	<b>1</b>
<b>EJÉRCITO DE TIERRA</b>													
<b>Total.....</b>	<b>1.492</b>	<b>1.021</b>	<b>496</b>	<b>186</b>	<b>89</b>	<b>28</b>	<b>1</b>	<b>0</b>	<b>1</b>	<b>0</b>	<b>1</b>	<b>2</b>	<b>1</b>
Cabo Primero.....	244	220	152	86	47	12	1	-	1	-	1	2	1
Cabo.....	653	440	218	82	40	13	-	-	-	-	-	-	-
Soldado / Marinero.	595	361	126	18	2	3	-	-	-	-	-	-	-
<b>ARMADA</b>													
<b>Total.....</b>	<b>592</b>	<b>442</b>	<b>240</b>	<b>142</b>	<b>67</b>	<b>17</b>	<b>3</b>	<b>0</b>	<b>0</b>	<b>0</b>	<b>0</b>	<b>0</b>	<b>0</b>
Cabo Primero.....	291	220	163	110	48	13	3	-	-	-	-	-	-
Cabo.....	145	142	47	29	14	3	-	-	-	-	-	-	-
Soldado / Marinero.	156	80	30	3	5	1	-	-	-	-	-	-	-
<b>EJÉRCITO DEL AIRE</b>													
<b>Total.....</b>	<b>599</b>	<b>478</b>	<b>274</b>	<b>148</b>	<b>79</b>	<b>27</b>	<b>1</b>	<b>0</b>	<b>0</b>	<b>0</b>	<b>0</b>	<b>0</b>	<b>0</b>
Cabo Primero.....	82	94	91	56	32	16	1	-	-	-	-	-	-
Cabo.....	340	288	161	88	47	10	-	-	-	-	-	-	-
Soldado / Marinero.	177	96	22	4	-	1	-	-	-	-	-	-	-

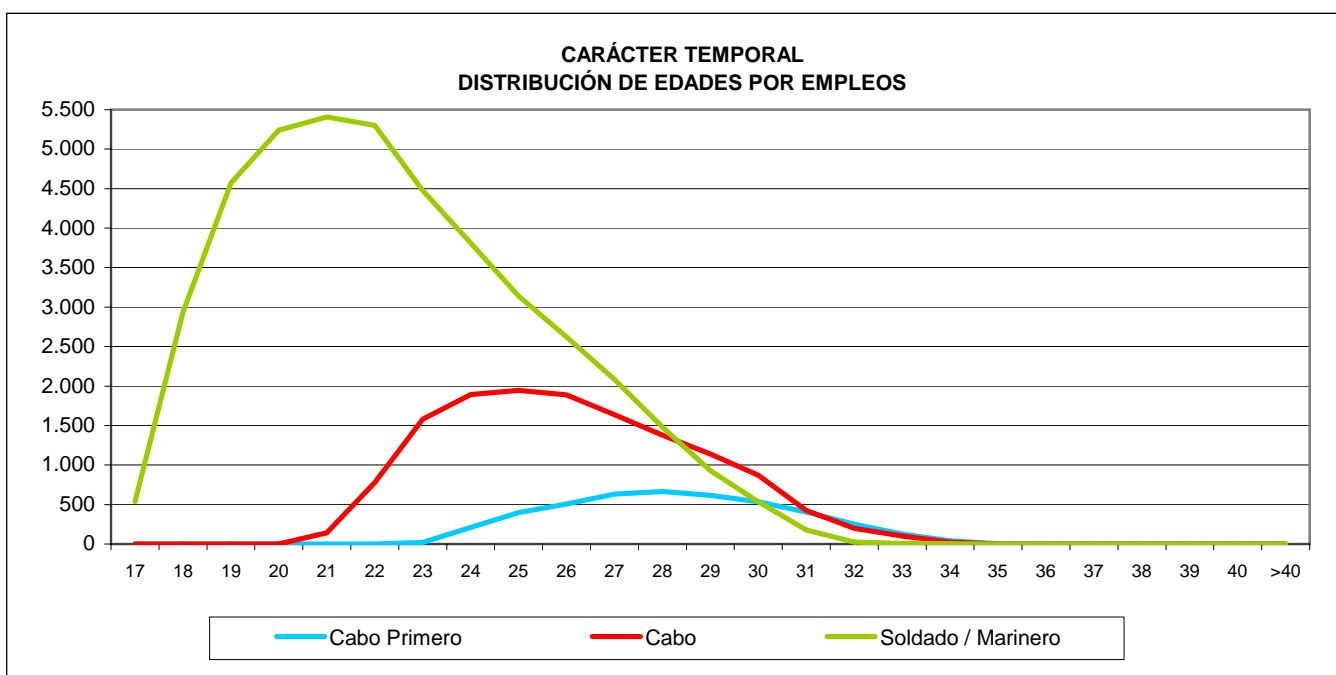
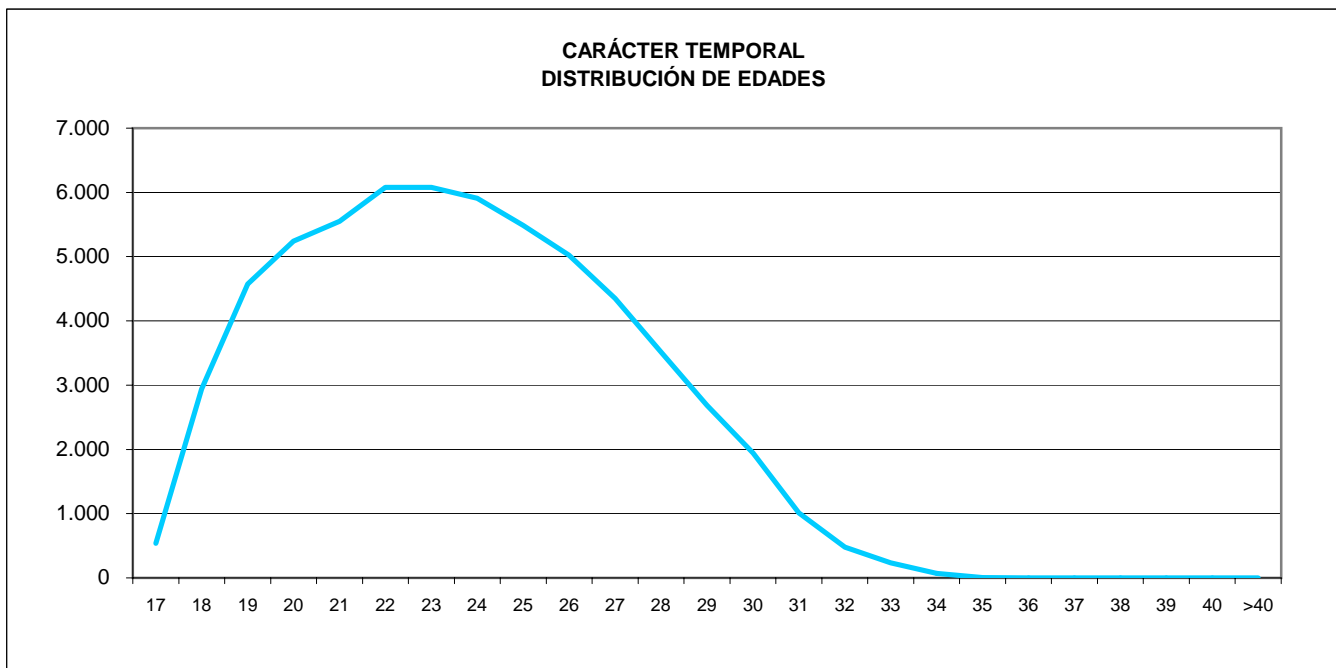

PERSONAL MILITAR PROFESIONAL DE TROPA Y MARINERÍA  
Conjunto de Ejércitos

2.1.2.3 Edades

2.1.2.3.1 Distribución por Ejércitos y empleos

2.1.2.3.1.3 Carácter permanente

Tabla 1 de 2

EJÉRCITO Y EMPLEO	TOTAL	EDAD															
		26	27	28	29	30	31	32	33	34	35	36	37	38	39	40	41
Total.....	6.978	16	105	306	588	846	971	922	619	491	293	251	267	260	235	227	181
<b>EJÉRCITO DE TIERRA</b>																	
Total.....	4.034	16	87	214	359	457	476	488	321	250	187	146	170	182	162	137	105
Cabo Mayor.....	93	-	-	-	-	-	1	2	2	2	5	4	6	6	10	11	9
Cabo Primero.....	3.620	13	71	165	325	418	436	448	293	230	176	141	164	174	152	125	91
Cabo.....	319	3	16	49	34	39	39	38	26	18	6	1	-	2	-	1	5
Soldado / Marinero	2	-	-	-	-	-	-	-	-	-	-	-	-	-	-	-	-
<b>ARMADA</b>																	
Total.....	1.591	0	18	70	158	206	227	193	123	110	55	33	24	34	61	85	74
Cabo Mayor.....	66	-	-	-	-	-	-	-	-	-	-	-	-	3	3	17	14
Cabo Primero.....	1.479	-	18	69	154	196	211	188	117	110	54	32	24	31	57	68	60
Cabo.....	37	-	-	1	3	8	12	4	5	-	1	1	-	-	1	-	-
Soldado / Marinero	9	-	-	-	1	2	4	1	1	-	-	-	-	-	-	-	-
<b>EJÉRCITO DEL AIRE</b>																	
Total.....	1.353	0	0	22	71	183	268	241	175	131	51	72	73	44	12	5	2
Cabo Mayor.....	3	-	-	-	-	-	-	-	1	1	-	1	-	-	-	-	-
Cabo Primero.....	1.215	-	-	12	58	149	239	224	155	120	50	71	72	43	12	5	2
Cabo.....	135	-	-	10	13	34	29	17	19	10	1	-	1	1	-	-	-

Tabla 2 de 2

EJÉRCITO Y EMPLEO	EDAD															
	42	43	44	45	46	47	48	49	50	51	52	53	54	55	56	57
Total.....	124	72	26	24	19	18	26	20	14	19	8	9	5	7	6	3
<b>EJÉRCITO DE TIERRA</b>																
Total.....	71	40	14	16	15	16	19	19	12	18	8	9	4	7	6	3
Cabo Mayor.....	8	5	4	2	4	2	2	1	2	2	1	1	-	1	-	-
Cabo Primero.....	60	30	7	11	5	12	13	15	6	14	4	8	2	5	4	2
Cabo.....	3	5	3	2	6	2	4	2	4	2	3	-	2	1	2	1
Soldado / Marinero	-	-	-	1	-	-	-	1	-	-	-	-	-	-	-	-
<b>ARMADA</b>																
Total.....	51	31	12	8	4	2	7	1	2	1	0	0	1	0	0	0
Cabo Mayor.....	10	9	3	-	2	2	1	1	1	-	-	-	-	-	-	-
Cabo Primero.....	41	22	9	8	2	-	6	-	1	1	-	-	-	-	-	-
Cabo.....	-	-	-	-	-	-	-	-	-	-	-	-	1	-	-	-
Soldado / Marinero	-	-	-	-	-	-	-	-	-	-	-	-	-	-	-	-
<b>EJÉRCITO DEL AIRE</b>																
Total.....	2	1	0	0	0	0	0	0	0	0	0	0	0	0	0	0
Cabo Mayor.....	-	-	-	-	-	-	-	-	-	-	-	-	-	-	-	-
Cabo Primero.....	2	1	-	-	-	-	-	-	-	-	-	-	-	-	-	-
Cabo.....	-	-	-	-	-	-	-	-	-	-	-	-	-	-	-	-

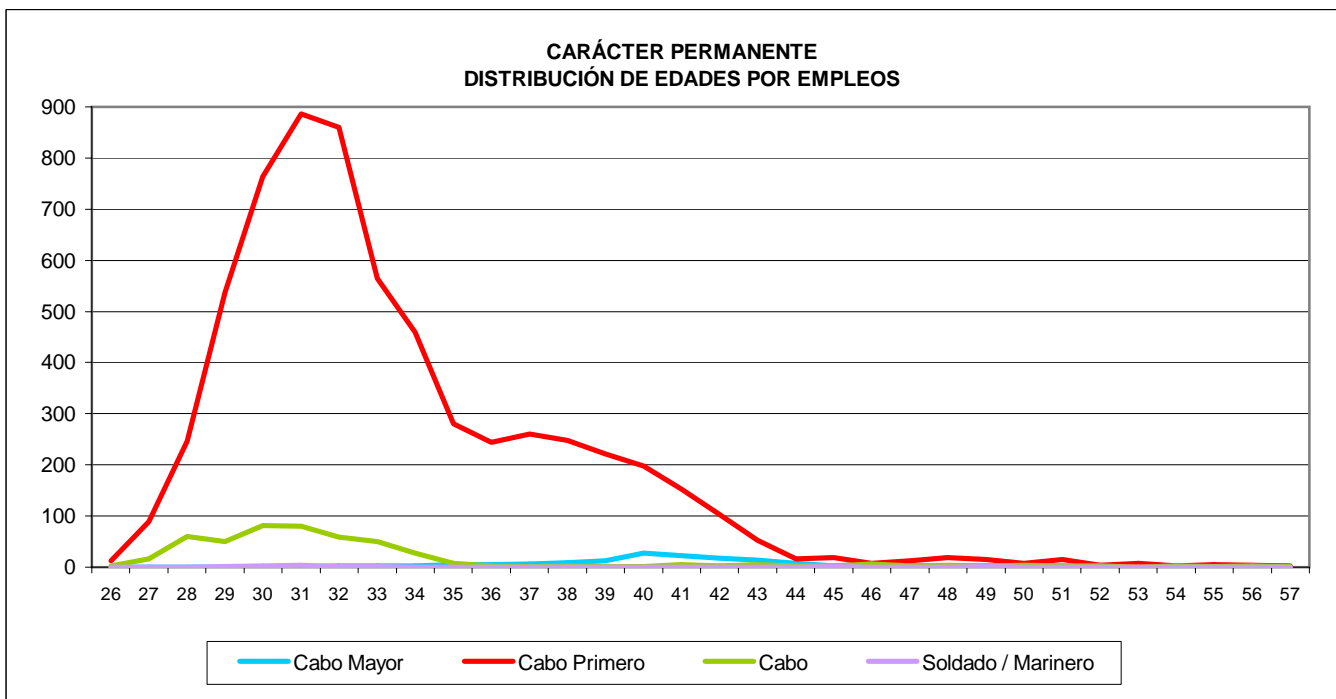
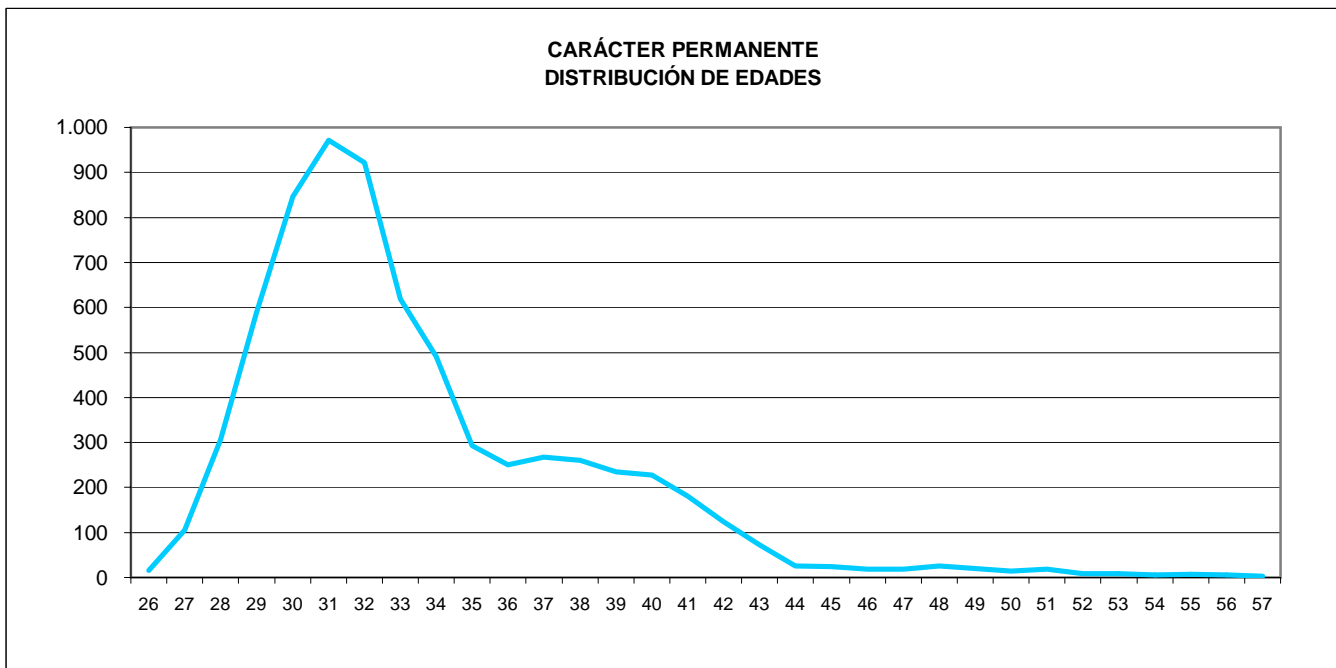

2.1.3. Estudio por Sexo

2.1.3.1. Distribución por Ejércitos

2.1.3.1.1. Resumen general

RELACIÓN CON LA ADMINISTRACIÓN Y EJÉRCITO	TOTAL	MUJERES	HOMBRES
<b>TOTAL GENERAL.....</b>	<b>69.369</b>	<b>11.662</b>	<b>57.707</b>
<b>Carácter temporal</b>			
<b>Total.....</b>	<b>62.109</b>	<b>11.503</b>	<b>50.606</b>
EJÉRCITO DE TIERRA.....	<b>42.668</b>	7.601	35.067
ARMADA.....	<b>9.663</b>	1.785	7.878
EJÉRCITO DEL AIRE.....	<b>9.778</b>	2.117	7.661
<b>Carácter permanente</b>			
<b>Total.....</b>	<b>7.260</b>	<b>159</b>	<b>7.101</b>
EJÉRCITO DE TIERRA.....	<b>4.169</b>	90	4.079
ARMADA.....	<b>1.727</b>	29	1.698
EJÉRCITO DEL AIRE.....	<b>1.364</b>	40	1.324



PERSONAL MILITAR PROFESIONAL DE TROPA Y MARINERÍA

Conjunto de Ejércitos

2.1.3. Estudio por sexo

2.1.3.2 Distribución por empleos

RELACIÓN CON LA ADMINISTRACIÓN, EJÉRCITO Y EMPLEO	TOTAL	MUJERES	HOMBRES
<b>TOTAL GENERAL</b> .....	<b>69.369</b>	<b>11.662</b>	<b>57.707</b>
<b>Carácter temporal</b>			
<b>Total</b> .....	<b>62.109</b>	<b>11.503</b>	<b>50.606</b>
<b>EJÉRCITO DE TIERRA</b>			
Cabo Primero.....	2.194	119	2.075
Cabo.....	8.649	1.313	7.336
Soldado / Marinero.....	31.825	6.169	25.656
<b>ARMADA</b>			
Cabo Primero.....	1.817	121	1.696
Cabo.....	2.235	371	1.864
Soldado / Marinero.....	5.611	1.293	4.318
<b>EJÉRCITO DEL AIRE</b>			
Cabo Primero.....	413	16	397
Cabo.....	3.168	547	2.621
Soldado / Marinero.....	6.197	1.554	4.643
<b>Carácter permanente</b>			
<b>Total</b> .....	<b>7.260</b>	<b>159</b>	<b>7.101</b>
<b>EJÉRCITO DE TIERRA</b>			
Cabo Mayor.....	93	-	93
Cabo Primero.....	3.724	59	3.665
Cabo.....	350	31	319
Soldado / Marinero.....	2	-	2
<b>ARMADA</b>			
Cabo Mayor.....	67	-	67
Cabo Primero.....	1.613	29	1.584
Cabo.....	37	-	37
Soldado / Marinero.....	10	-	10
<b>EJÉRCITO DEL AIRE</b>			
Cabo Mayor.....	3	-	3
Cabo Primero.....	1.225	18	1.207
Cabo.....	136	22	114

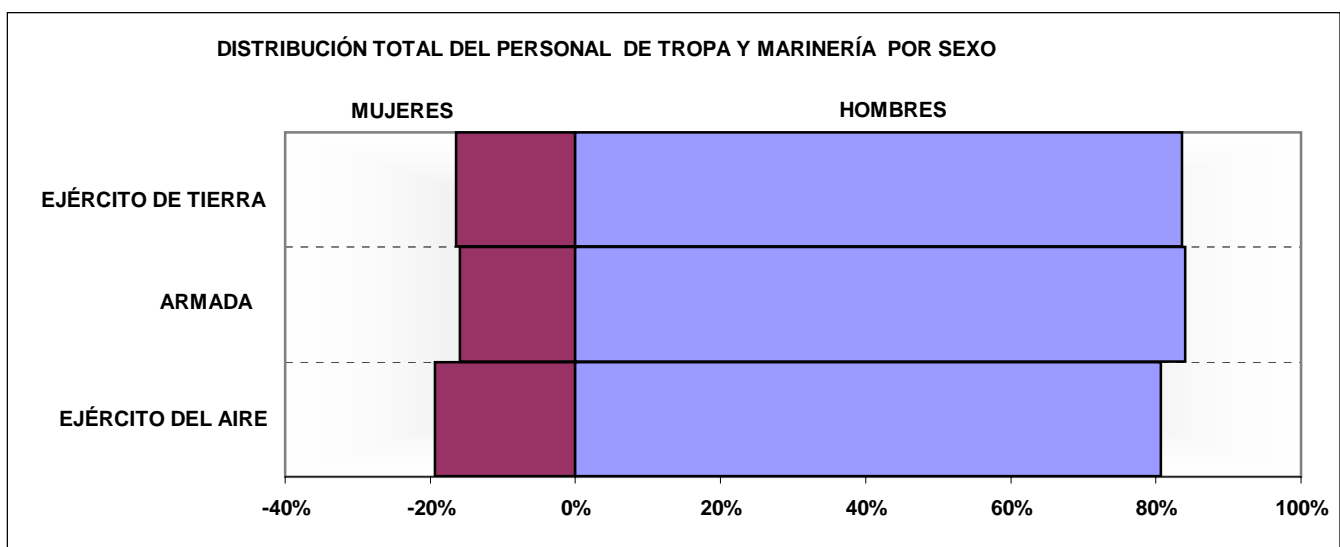

2.1.3. Estudio por sexo

2.1.3.3 Edades

2.1.3.3.1 Distribución por Ejércitos y empleos

RELACIÓN CON LA ADMINISTRACIÓN, EJÉRCITO Y EMPLEO	EDADES MEDIAS		
	CONJUNTO	MUJERES	HOMBRES
<b>CONJUNTO.....</b>	<b>24,79</b>	<b>24,01</b>	<b>24,94</b>
<b>Carácter temporal</b>			
<b>MEDIA</b>	<b>23,71</b>	23,91	23,66
<b>EJÉRCITO DE TIERRA</b>			
Cabo Primero.....	<b>27,68</b>	27,98	27,66
Cabo.....	<b>25,85</b>	26,07	25,81
Soldado / Marinero.....	<b>22,30</b>	23,04	22,12
<b>ARMADA</b>			
Cabo Primero.....	<b>28,44</b>	28,69	28,42
Cabo.....	<b>25,93</b>	25,83	25,95
Soldado / Marinero.....	<b>22,86</b>	23,43	22,69
<b>EJÉRCITO DEL AIRE</b>			
Cabo Primero.....	<b>30,49</b>	30,57	30,49
Cabo.....	<b>26,89</b>	27,04	26,86
Soldado / Marinero.....	<b>23,07</b>	23,68	22,86
<b>Carácter permanente</b>			
<b>MEDIA</b>	<b>34,01</b>	30,67	34,09
<b>EJÉRCITO DE TIERRA</b>			
Cabo Mayor.....	<b>40,82</b>	-	40,82
Cabo Primero.....	<b>34,07</b>	30,41	34,13
Cabo.....	<b>34,86</b>	30,38	35,30
Soldado / Marinero.....	<b>46,83</b>	-	46,83
<b>ARMADA</b>			
Cabo Mayor.....	<b>41,76</b>	-	41,76
Cabo Primero.....	<b>34,28</b>	31,22	34,34
Cabo.....	<b>31,99</b>	-	31,99
Soldado / Marinero.....	<b>30,93</b>	-	30,93
<b>EJÉRCITO DEL AIRE</b>			
Cabo Mayor.....	<b>31,99</b>	-	34,01
Cabo Primero.....	<b>30,93</b>	30,92	32,73



PERSONAL MILITAR PROFESIONAL DE TROPA Y MARINERÍA  
 Conjunto de Ejércitos

2.1.3. Estudio por sexo

2.1.3.4 Distribución por empleos y carácter de la relación de servicios

RELACIÓN CON LA ADMINISTRACIÓN Y EMPLEO	EIDADES MEDIAS		
	CONJUNTO	MUJERES	HOMBRES
<b>Conjunto</b>			
Cabo Mayor.....	41,09	-	41,09
Cabo Primero.....	31,29	29,13	31,36
Cabo.....	26,31	26,36	26,29
Soldado / Marinero.....	22,47	23,19	22,28
<b>Carácter temporal</b>			
Cabo Primero.....	28,25	28,48	28,24
Cabo.....	26,09	26,26	26,06
Soldado / Marinero.....	22,47	23,19	22,28
<b>Carácter permanente</b>			
Cabo Mayor.....	41,09	-	41,09
Cabo Primero.....	33,41	30,74	33,45
Cabo.....	32,36	30,57	32,57
Soldado / Marinero.....	33,90	-	35,10

2.1.3 Estudio por Sexo

2.1.3.5 Personal Femenino

2.1.3.5.1 Distribución por situaciones administrativas

RELACIÓN CON LA ADMINISTRACIÓN, EJÉRCITO Y CUERPO	TOTAL	Servicio Activo	Servicios Especiales	Excedencia Voluntaria	Suspense Empleo	Suspense Funciones	Reserva
<b>TOTAL GENERAL</b> .....	<b>11.662</b>	<b>11.608</b>	<b>0</b>	<b>49</b>	<b>0</b>	<b>5</b>	<b>0</b>
<b>Carácter temporal</b>							
<b>Total</b> .....	<b>11.503</b>	<b>11.452</b>	<b>0</b>	<b>46</b>	<b>0</b>	<b>5</b>	<b>0</b>
EJÉRCITO DE TIERRA.....	<b>7.601</b>	7.570	-	26	-	5	-
ARMADA.....	<b>1.785</b>	1.779	-	6	-	-	-
EJÉRCITO DEL AIRE.....	<b>2.117</b>	2.103	-	14	-	-	-
<b>Carácter permanente</b>							
<b>Total</b> .....	<b>159</b>	<b>156</b>	<b>0</b>	<b>3</b>	<b>0</b>	<b>0</b>	<b>0</b>
EJÉRCITO DE TIERRA.....	<b>90</b>	88	-	2	-	-	-
ARMADA.....	<b>29</b>	29	-	-	-	-	-
EJÉRCITO DEL AIRE.....	<b>40</b>	39	-	1	-	-	-

DISTRIBUCIÓN POR RELACIÓN CON LA ADMINISTRACIÓN

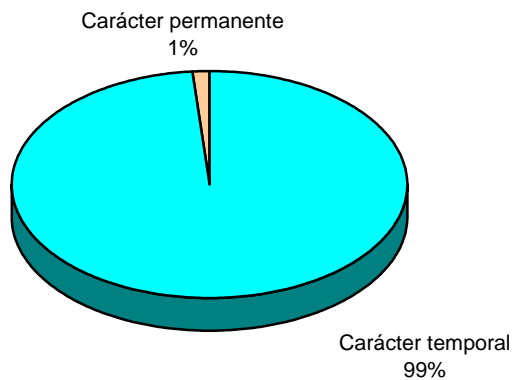

PERSONAL MILITAR PROFESIONAL DE TROPA Y MARINERÍA

Conjunto de Ejércitos

2.1.3.5 Personal Femenino

2.1.3.5.2 Distribución por Ejércitos y empleos

RELACIÓN CON LA ADMINISTRACIÓN Y EMPLEO	TOTAL	EJÉRCITO DE TIERRA	ARMADA	EJÉRCITO DEL AIRE
<b>TOTAL GENERAL.....</b>	<b>11.662</b>	<b>7.691</b>	<b>1.814</b>	<b>2.157</b>
<b>Carácter temporal</b>				
<b>Total.....</b>	<b>11.503</b>	<b>7.601</b>	<b>1.785</b>	<b>2.117</b>
Cabo Primero.....	256	119	121	16
Cabo.....	2.231	1.313	371	547
Soldado / Marinero.....	9.016	6.169	1.293	1.554
<b>Carácter permanente</b>				
<b>Total.....</b>	<b>159</b>	<b>90</b>	<b>29</b>	<b>40</b>
Cabo Primero.....	106	59	29	18
Cabo.....	53	31	-	22

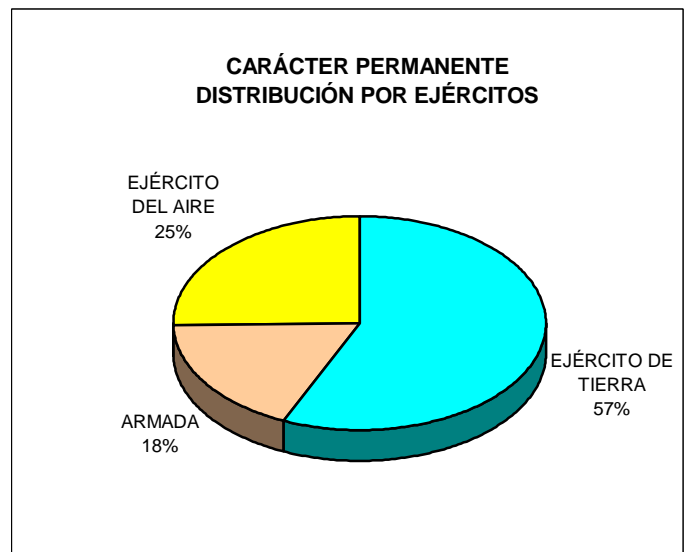
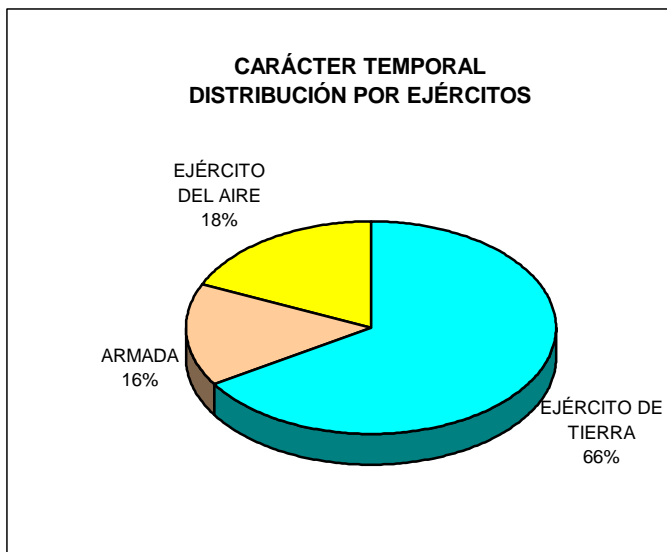

# **EJÉRCITO DE TIERRA**



2. Personal Militar Profesional de Tropa y Marinería  
2.2 Ejército de Tierra  
2.2.1 Estudio por situaciones administrativas  
2.2.1.1 Distribución por empleos

RELACIÓN CON LA ADMINISTRACIÓN Y EMPLEO	TOTAL	Servicio Activo	Excedencia Voluntaria	Suspense Empleo	Suspense Funciones	Reserva
<b>TOTAL GENERAL</b> .....	<b>46.837</b>	<b>46.434</b>	<b>198</b>	<b>2</b>	<b>107</b>	<b>96</b>
<b>Carácter temporal</b>						
<b>Total</b> .....	<b>42.668</b>	<b>42.400</b>	<b>163</b>	<b>0</b>	<b>105</b>	<b>0</b>
Cabo Primero.....	<b>2.194</b>	2.190	2	-	2	-
Cabo.....	<b>8.649</b>	8.628	18	-	3	-
Soldado.....	<b>31.825</b>	31.582	143	-	100	-
<b>Carácter permanente</b>						
<b>Total</b> .....	<b>4.169</b>	<b>4.034</b>	<b>35</b>	<b>2</b>	<b>2</b>	<b>96</b>
Cabo Mayor.....	<b>93</b>	93	-	-	-	-
Cabo Primero.....	<b>3.724</b>	3.620	32	1	2	69
Cabo.....	<b>350</b>	319	3	1	-	27
Soldado.....	<b>2</b>	2	-	-	-	-

EJÉRCITO DE TIERRA  
DISTRIBUCIÓN POR CARÁCTER DE LA RELACIÓN DE SERVICIOS

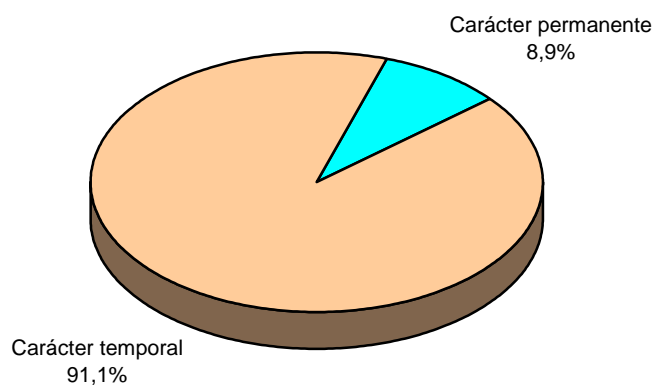

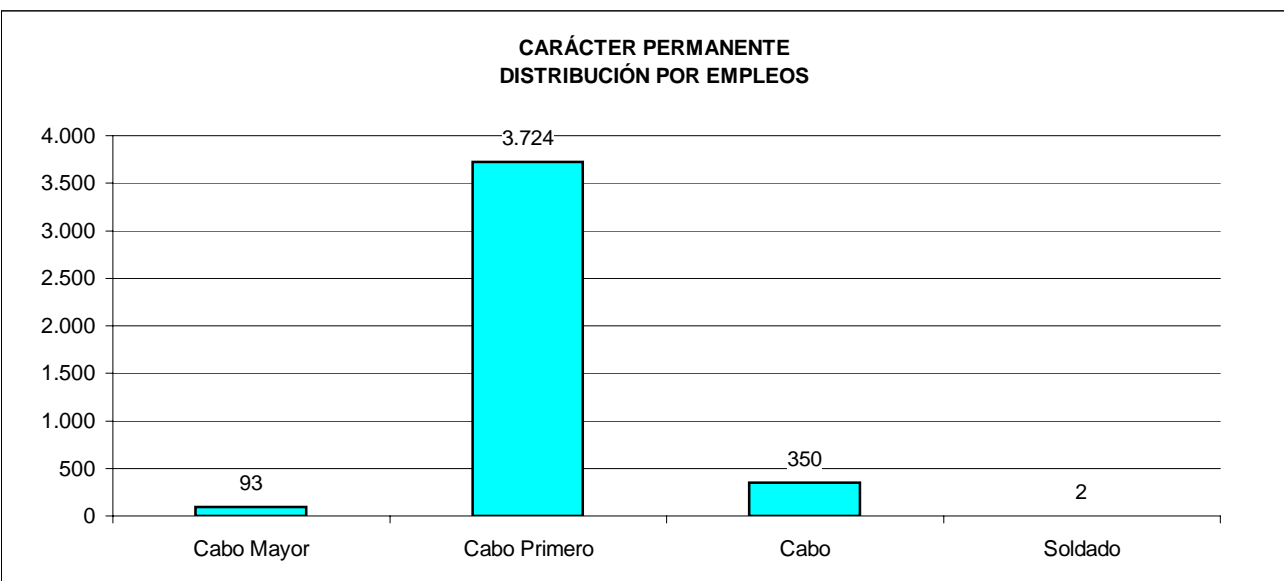
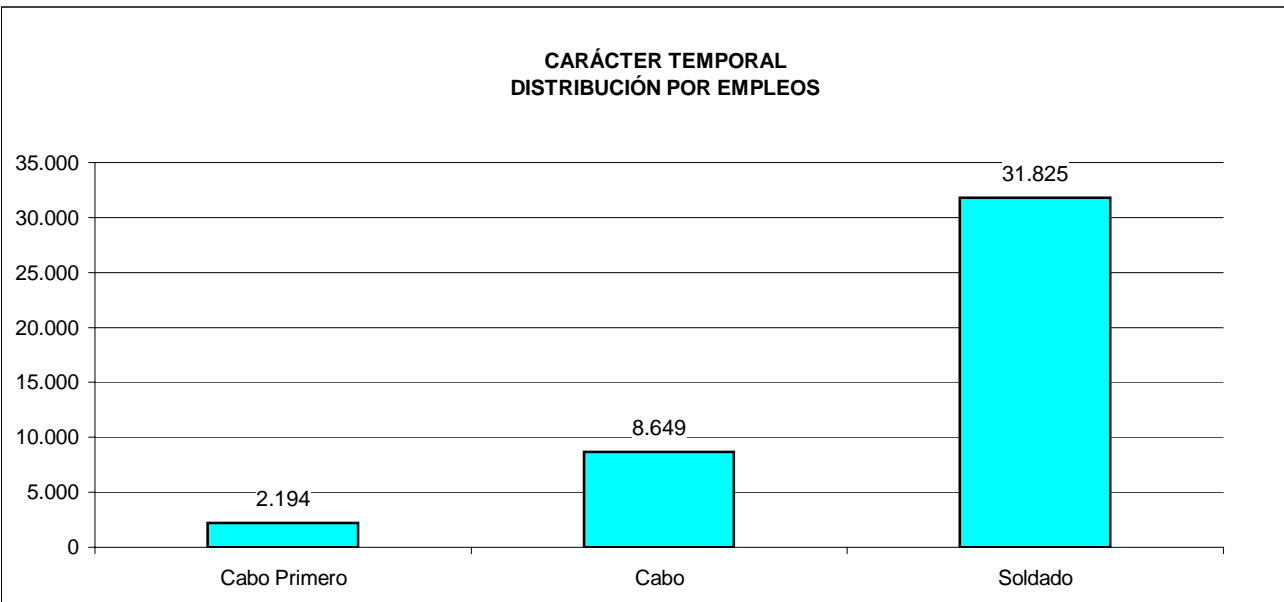
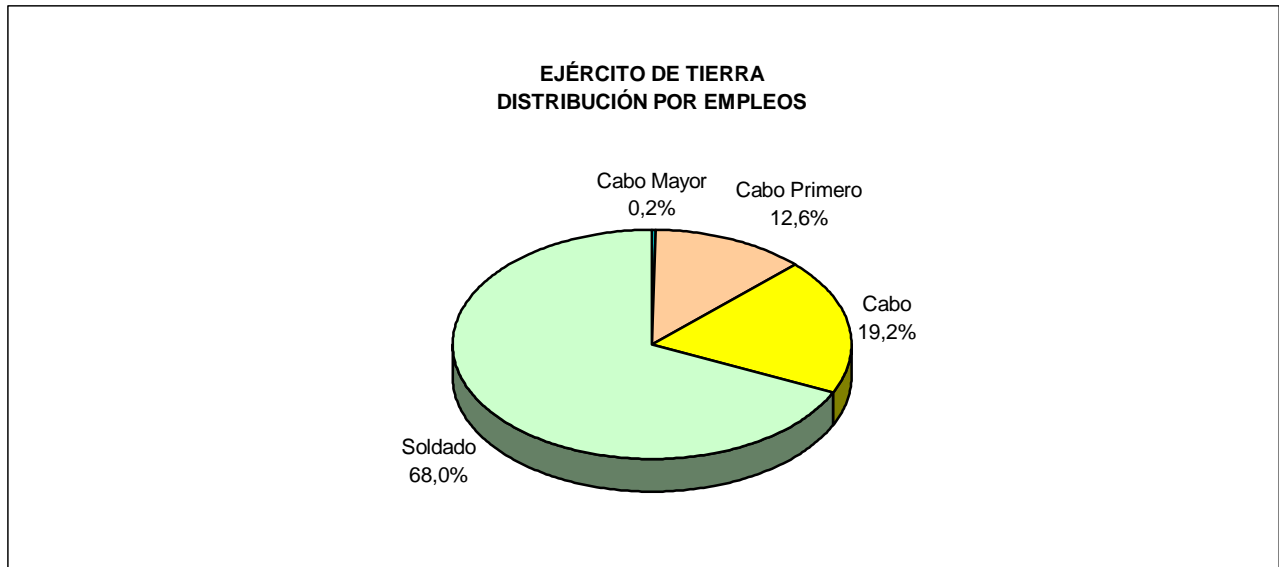

2.2.2 Situación de Servicio Activo

2.2.2.1 Distribución por especialidades y empleos

2.2.2.1.1 Carácter temporal

ESPECIALIDAD	TOTAL	Cabo Primero	Cabo	Soldado
<b>TOTAL</b> .....	<b>42.400</b>	<b>2.190</b>	<b>8.628</b>	<b>31.582</b>
ADMINISTRACIÓN.....	995	108	281	606
ALMACENES Y PARQUES.....	249	46	32	171
ARTILLERÍA DE CAMPAÑA.....	5.095	216	990	3.889
ARTILLERÍA DE COSTA Y ANTIÁEREA.....	4.005	132	708	3.165
CABALLERÍA.....	2.669	114	562	1.993
CARTOGRAFÍA E IMPRENTA.....	100	12	28	60
CHAPA Y SOLDADURA.....	213	26	72	115
ELECTRICIDAD.....	180	7	33	140
GUARNICIONERÍA.....	69	19	23	27
HOSTELERÍA.....	348	27	69	252
INFANTERÍA LIGERA.....	11.396	553	2.221	8.622
INFANTERÍA ACORAZADA MECANIZADA.....	4.022	188	723	3.111
INGENIEROS.....	2.998	142	586	2.270
INSTALACIONES.....	154	6	31	117
LOGÍSTICA.....	2.897	123	1.073	1.701
MANTENIMIENTO DE AERONAVES.....	121	19	41	61
MANTENIMIENTO DE ARMAMENTO.....	214	35	38	141
MANTENIMIENTO DE TELECOMUNICACIONES.....	275	57	66	152
MANTENIMIENTO DE VEHÍCULOS.....	924	121	172	631
MANTENIMIENTO ELECTRÓNICO.....	240	53	64	123
MÚSICA.....	105	1	36	68
TRANSMISIONES.....	5.131	185	779	4.167

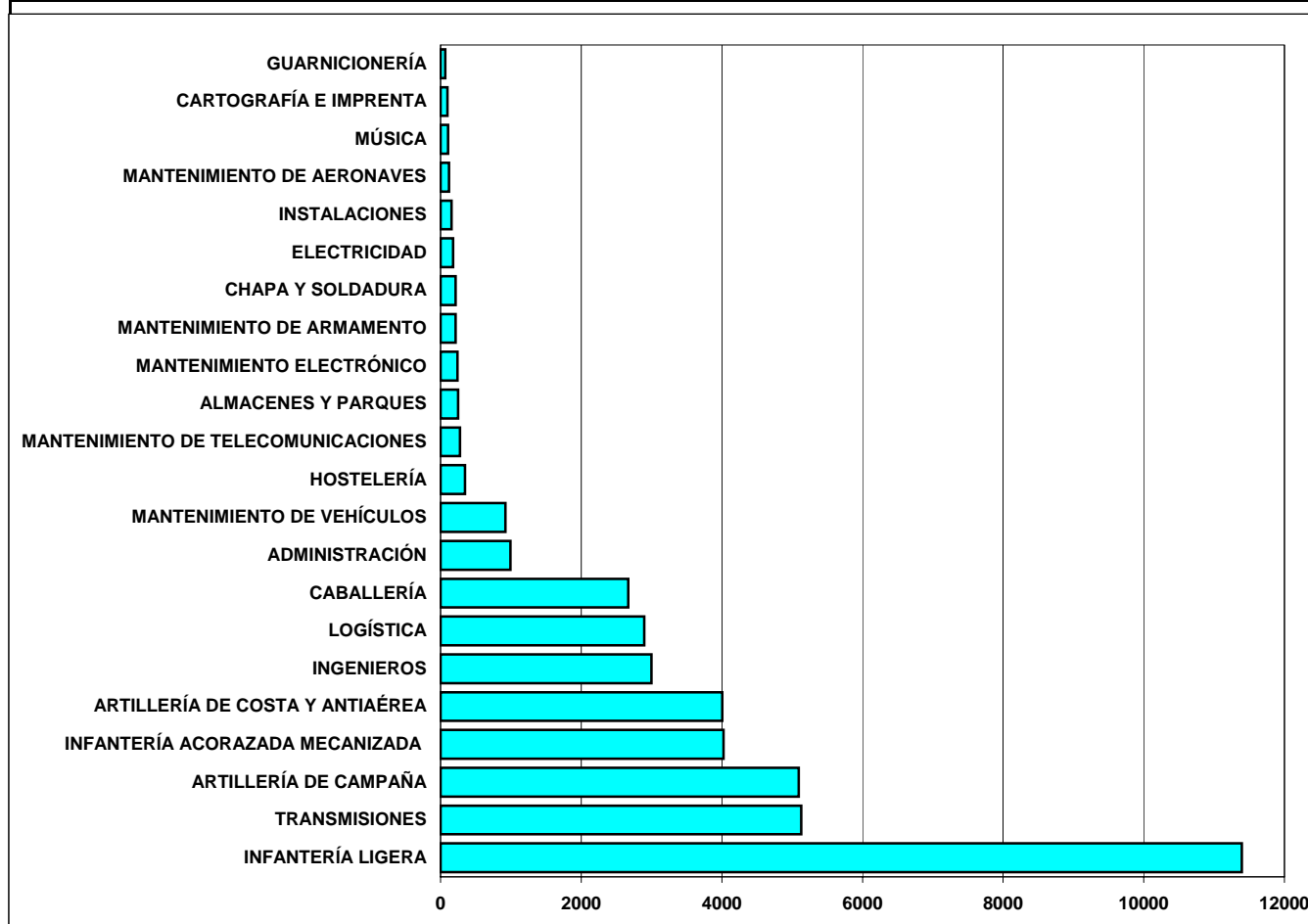



PERSONAL MILITAR PROFESIONAL DE TROPA Y MARINERÍA  
Ejército de Tierra

2.2.2 Situación de Servicio Activo

2.2.2.1 Distribución por especialidades y empleos

2.2.2.1.2 Carácter permanente

ESPECIALIDAD	TOTAL	Cabo Mayor	Cabo Primero	Cabo	Soldado
<b>TOTAL</b> .....	<b>4.034</b>	<b>93</b>	<b>3.620</b>	<b>319</b>	<b>2</b>
ADMINISTRACIÓN.....	157	2	147	8	-
ALMACENES Y PARQUES.....	55	-	49	6	-
ARTILLERÍA DE CAMPAÑA.....	178	4	165	9	-
ARTILLERÍA DE COSTA Y ANTIAÉREA.....	194	5	182	7	-
CABALLERÍA.....	138	2	123	13	-
CARTOGRAFÍA E IMPRENTA.....	81	1	74	6	-
CHAPA Y SOLDADURA.....	92	1	86	5	-
ELECTRICIDAD.....	40	-	37	3	-
GUARNICIONERÍA.....	23	-	21	2	-
HOSTELERÍA.....	71	-	66	5	-
INFANTERÍA LIGERA.....	1.037	47	855	134	1
INFANTERÍA ACORAZADA MECANIZADA .....	189	2	167	20	-
INGENIEROS.....	201	2	184	15	-
INSTALACIONES.....	37	1	36	-	-
LOGÍSTICA.....	729	17	674	37	1
MANTENIMIENTO DE AERONAVES.....	16	-	14	2	-
MANTENIMIENTO DE ARMAMENTO.....	136	1	121	14	-
MANTENIMIENTO DE TELECOMUNICACIONES.....	52	-	49	3	-
MANTENIMIENTO DE VEHÍCULOS.....	256	4	239	13	-
MANTENIMIENTO ELECTRÓNICO.....	45	-	41	4	-
MÚSICA.....	44	-	44	-	-
TRANSMISIONES.....	263	4	246	13	-

2.2.2 Situación de Servicio Activo

2.2.2.2 Edades

2.2.2.2.1 Distribución por Ejércitos y empleos

2.2.2.2.1.1 Carácter temporal

Tabla 1 de 2

EMPLEO	TOTAL	EDAD																			
		16	17	18	19	20	21	22	23	24	25	26	27	28	29	30	31	32	33	34	35
Total.....	42.400	0	479	2.482	3.607	3.908	3.901	4.405	4.363	4.205	3.659	3.249	2.717	2.107	1.492	1.021	496	186	89	28	1
Cabo Primero.....	2.190	-	-	-	-	-	-	-	21	166	277	323	316	320	244	220	152	86	47	12	1
Cabo.....	8.628	-	-	-	-	-	81	534	1.104	1.292	1.246	1.137	968	820	653	440	218	82	40	13	-
Soldado.....	31.582	-	479	2.482	3.607	3.908	3.820	3.871	3.238	2.747	2.136	1.789	1.433	967	595	361	126	18	2	3	-

Tabla 2 de 2

EMPLEO	EDAD																				
	36	37	38	39	40	41	42	43	44	45	46	47	48	49	50	51	52	53	54	55	56
Total.....	0	1	0	1	2	1	0	0	0	0	0	0	0	0	0	0	0	0	0	0	0
Cabo Primero.....	-	1	-	1	2	1	-	-	-	-	-	-	-	-	-	-	-	-	-	-	-
Cabo.....	-	-	-	-	-	-	-	-	-	-	-	-	-	-	-	-	-	-	-	-	-
Soldado.....	-	-	-	-	-	-	-	-	-	-	-	-	-	-	-	-	-	-	-	-	-

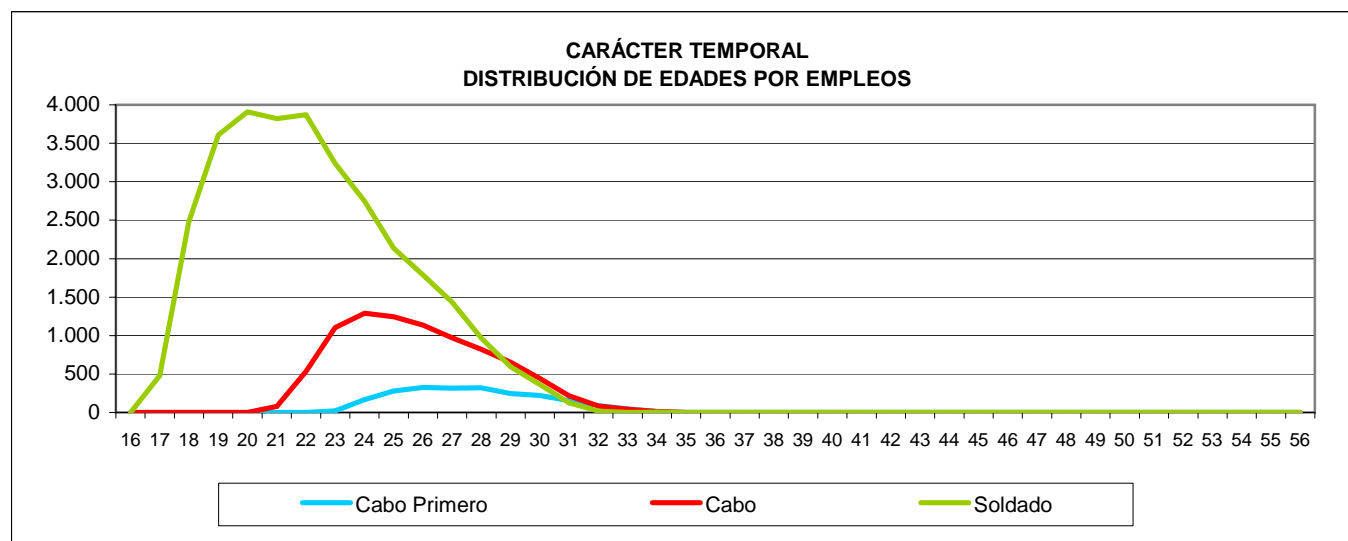
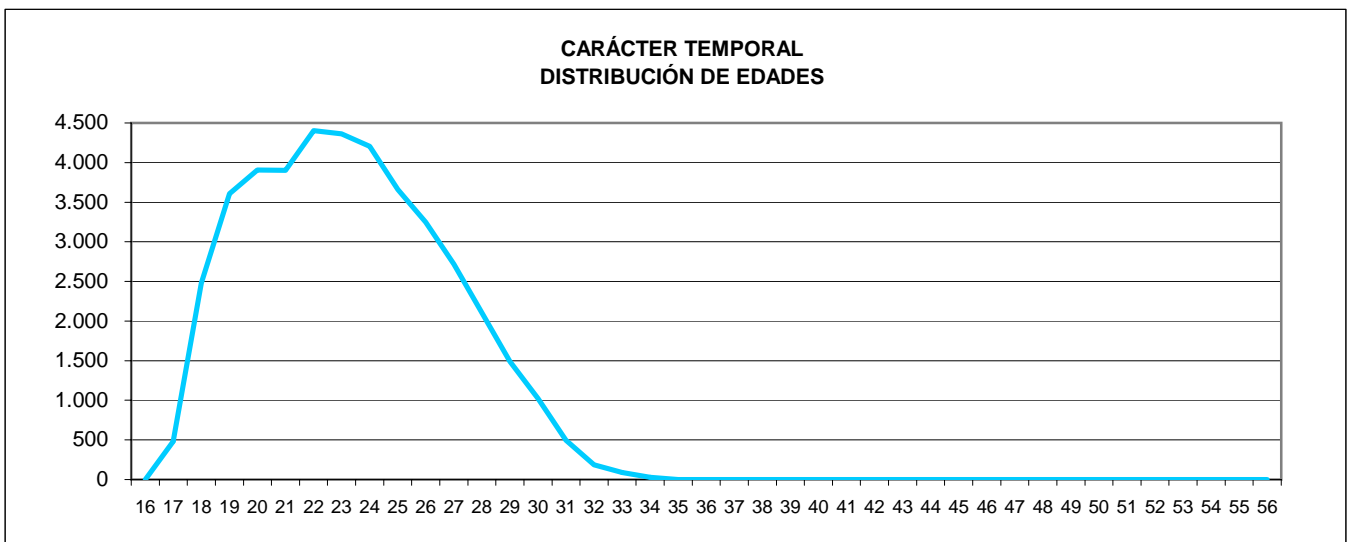

2.2.2 Situación de Servicio Activo

2.2.2.2 Edades

2.2.2.2.1 Distribución por Ejércitos y empleos

2.2.2.2.1.2 Carácter permanente

Tabla 1 de 2

EMPLEO	TOTAL	EDAD																				
		18	19	20	21	22	23	24	25	26	27	28	29	30	31	32	33	34	35	36	37	
Total.....	4.034	0	0	0	0	0	0	16	87	214	359	457	476	488	321	250	187	146	170	182	162	
Cabo Mayor....	93	-	-	-	-	-	-	-	-	-	-	-	-	1	2	2	2	5	4	6	6	10
Cabo Primero..	3.620	-	-	-	-	-	-	13	71	165	325	418	436	448	293	230	176	141	164	174	152	
Cabo.....	319	-	-	-	-	-	-	3	16	49	34	39	39	38	26	18	6	1	-	2	-	
Soldado.....	2	-	-	-	-	-	-	-	-	-	-	-	-	-	-	-	-	-	-	-	-	

Tabla 2 de 2

EMPLEO	EDAD																				
	38	39	40	41	42	43	44	45	46	47	48	49	50	51	52	53	54	55	56	57	58
Total.....	137	105	71	40	14	16	15	16	19	19	12	18	8	9	4	7	6	3	0	0	0
Cabo Mayor....	11	9	8	5	4	2	4	2	2	1	2	2	1	1	-	1	-	-	-	-	-
Cabo Primero..	125	91	60	30	7	11	5	12	13	15	6	14	4	8	2	5	4	2	-	-	-
Cabo.....	1	5	3	5	3	2	6	2	4	2	4	2	3	-	2	1	2	1	-	-	-
Soldado.....	-	-	-	-	-	1	-	-	-	1	-	-	-	-	-	-	-	-	-	-	-

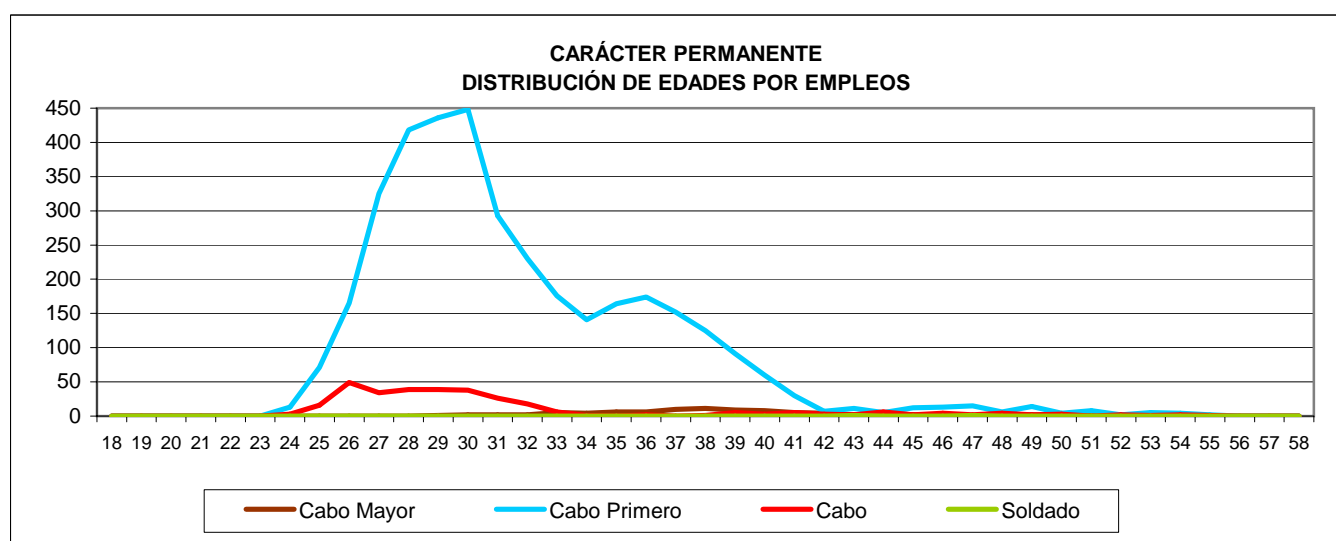
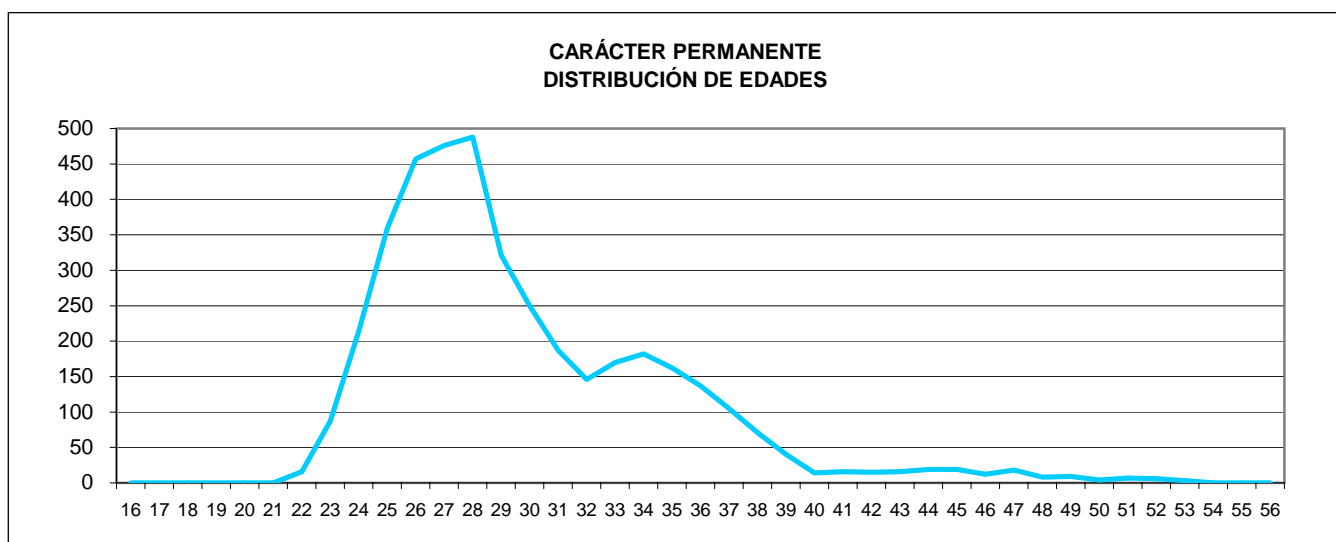

2.2.2 Situación de Servicio Activo

2.2.2.3 Distribución por provincias y empleos

2.2.2.3.1 Resumen General

PROVINCIA	TOTAL	Cabo Mayor	Cabo Primero	Cabo	Soldado
<b>TOTAL.....</b>	<b>46.434</b>	<b>93</b>	<b>5.810</b>	<b>8.947</b>	<b>31.584</b>
A Coruña.....	224	-	44	42	138
Alava.....	478	-	67	88	323
Albacete.....	95	-	10	14	71
Alicante.....	406	5	70	85	246
Almería.....	1.604	8	242	330	1.024
Asturias.....	498	-	80	119	299
Avila.....	12	-	2	2	8
Badajoz.....	1.899	-	205	368	1.326
Barcelona.....	352	2	37	46	267
Burgos.....	786	-	104	234	448
Cáceres.....	504	-	24	19	461
Cádiz.....	1.975	1	173	251	1.550
Cantabria.....	23	-	1	3	19
Castellón.....	1	-	1	-	-
Ceuta.....	1.903	4	328	428	1.143
Ciudad Real.....	184	-	28	36	120
Córdoba.....	2.081	3	225	362	1.491
Cuenca.....	1	-	1	-	-
Girona.....	220	-	11	24	185
Granada.....	312	-	78	53	181
Guadalajara.....	47	-	9	8	30
Guipúzcoa.....	146	-	28	42	76
Huelva.....	4	-	-	2	2
Huesca.....	820	-	91	139	590
Illes Balears.....	475	-	48	81	346
Jaén.....	58	-	9	8	41
La Rioja.....	166	-	27	23	116
Las Palmas.....	1.713	2	138	340	1.233
León.....	1.155	1	134	268	752
Lérida.....	560	-	145	295	120
Lugo.....	7	-	1	1	5
Madrid.....	9.061	27	1.169	1.618	6.247
Málaga.....	480	6	88	130	256
Murcia.....	965	6	88	105	766
Navarra.....	291	-	40	53	198
Ourense.....	1	-	1	-	-
Palencia.....	1	-	1	-	-
Pontevedra.....	1.529	-	187	306	1.036
Salamanca.....	981	1	102	176	702
Santa Cruz de Tenerife.....	1.988	4	170	361	1.453
Segovia.....	272	-	36	115	121
Sevilla.....	1.405	3	226	294	882
Soria.....	1	-	1	-	-
Tarragona.....	1	-	1	-	-
Toledo.....	684	-	81	130	473
Valencia.....	2.435	3	304	441	1.687
Valladolid.....	1.479	2	192	304	981
Vizcaya.....	250	-	30	61	159
Zamora.....	1	-	1	-	-
Zaragoza.....	2.869	6	416	604	1.843
Sin asignar unidad.....	2.104	8	278	431	1.387
Se desconoce.....	927	1	37	107	782

PERSONAL MILITAR PROFESIONAL DE TROPA Y MARINERÍA  
Ejército de Tierra

2.2.2 Situación de Servicio Activo

2.2.2.3 Distribución por provincias y empleos

2.2.2.3.2 Carácter temporal

PROVINCIA	TOTAL	Cabo Primero	Cabo	Soldado
<b>TOTAL</b> .....	<b>42.400</b>	<b>2.190</b>	<b>8.628</b>	<b>31.582</b>
A Coruña.....	183	6	39	138
Alava.....	448	38	87	323
Albacete.....	84	1	12	71
Alicante.....	361	32	83	246
Almería.....	1.430	92	314	1.024
Asturias.....	443	29	115	299
Ávila.....	10	-	2	8
Badajoz.....	1.766	85	355	1.326
Barcelona.....	319	9	43	267
Burgos.....	743	63	232	448
Cáceres.....	482	2	19	461
Cádiz.....	1.833	39	244	1.550
Cantabria.....	22	-	3	19
Ceuta.....	1.648	95	410	1.143
Ciudad Real.....	162	6	36	120
Córdoba.....	1.922	83	348	1.491
Cuenca.....	1	1	-	-
Girona.....	213	5	23	185
Granada.....	240	12	48	180
Guadalajara.....	40	2	8	30
Guipúzcoa.....	136	18	42	76
Huelva.....	4	-	2	2
Huesca.....	774	49	135	590
Illes Balears.....	459	32	81	346
Jaén.....	50	1	8	41
La Rioja.....	157	18	23	116
Las Palmas.....	1.618	52	334	1.232
León.....	1.086	68	266	752
Lérida.....	542	128	294	120
Lugo.....	6	-	1	5
Madrid.....	8.200	402	1.551	6.247
Málaga.....	369	12	101	256
Murcia.....	878	14	98	766
Navarra.....	274	26	50	198
Pontevedra.....	1.355	42	277	1.036
Salamanca.....	903	28	173	702
Santa Cruz de Tenerife.....	1.876	62	361	1.453
Segovia.....	258	23	114	121
Sevilla.....	1.210	49	279	882
Soria.....	1	1	-	-
Toledo.....	644	43	128	473
Valencia.....	2.229	121	421	1.687
Valladolid.....	1.331	55	295	981
Vizcaya.....	230	13	58	159
Zaragoza.....	2.633	195	595	1.843
Sin asignar unidad.....	1.928	125	416	1.387
Se desconoce.....	899	13	104	782

2.2.2 Situación de Servicio Activo

2.2.2.3 Distribución por provincias y empleos

2.2.2.3.3 Carácter permanente

PROVINCIA	TOTAL	Cabo Mayor	Cabo Primero	Cabo	Soldado
<b>TOTAL.....</b>	<b>4.034</b>	<b>93</b>	<b>3.620</b>	<b>319</b>	<b>2</b>
A Coruña.....	41	-	38	3	-
Álava.....	30	-	29	1	-
Albacete.....	11	-	9	2	-
Alicante.....	45	5	38	2	-
Almería.....	174	8	150	16	-
Asturias.....	55	-	51	4	-
Ávila.....	2	-	2	-	-
Badajoz.....	133	-	120	13	-
Barcelona.....	33	2	28	3	-
Burgos.....	43	-	41	2	-
Cáceres.....	22	-	22	-	-
Cádiz.....	142	1	134	7	-
Cantabria.....	1	-	1	-	-
Castellón.....	1	-	1	-	-
Ceuta.....	255	4	233	18	-
Ciudad Real.....	22	-	22	-	-
Córdoba.....	159	3	142	14	-
Girona.....	7	-	6	1	-
Granada.....	72	-	66	5	1
Guadalajara.....	7	-	7	-	-
Guipúzcoa.....	10	-	10	-	-
Huesca.....	46	-	42	4	-
Illes Balears.....	16	-	16	-	-
Jaén.....	8	-	8	-	-
La Rioja.....	9	-	9	-	-
Las Palmas.....	95	2	86	6	1
León.....	69	1	66	2	-
Lérida.....	18	-	17	1	-
Lugo.....	1	-	1	-	-
Madrid.....	861	27	767	67	-
Málaga.....	111	6	76	29	-
Murcia.....	87	6	74	7	-
Navarra.....	17	-	14	3	-
Ourense.....	1	-	1	-	-
Palencia.....	1	-	1	-	-
Pontevedra.....	174	-	145	29	-
Salamanca.....	78	1	74	3	-
Santa Cruz de Tenerife.....	112	4	108	-	-
Segovia.....	14	-	13	1	-
Sevilla.....	195	3	177	15	-
Tarragona.....	1	-	1	-	-
Toledo.....	40	-	38	2	-
Valencia.....	206	3	183	20	-
Valladolid.....	148	2	137	9	-
Vizcaya.....	20	-	17	3	-
Zamora.....	1	-	1	-	-
Zaragoza.....	236	6	221	9	-
Sin asignar unidad.....	176	8	153	15	-
Se desconoce.....	28	1	24	3	-

2.2.3 Estudio por Sexo

2.2.3.1 Distribución por empleos y carácter de la relación de servicios

RELACIÓN CON LA ADMINISTRACIÓN Y EMPLEO	TOTAL	MUJERES	HOMBRES
<b>TIPO DE CONTRATO.....</b>	<b>46.837</b>	<b>7.691</b>	<b>39.146</b>
<b>Carácter temporal</b>			
<b>Total.....</b>	<b>42.761</b>	<b>7.601</b>	<b>35.160</b>
Cabo Primero.....	2.194	119	2.075
Cabo.....	8.649	1.313	7.336
Soldado.....	31.825	6.169	25.656
Cabo Mayor.....	93	-	93
<b>Carácter permanente</b>			
<b>Total.....</b>	<b>4.076</b>	<b>90</b>	<b>3.986</b>
Cabo Primero.....	3.724	59	3.665
Cabo.....	350	31	319
Soldado.....	2	-	2

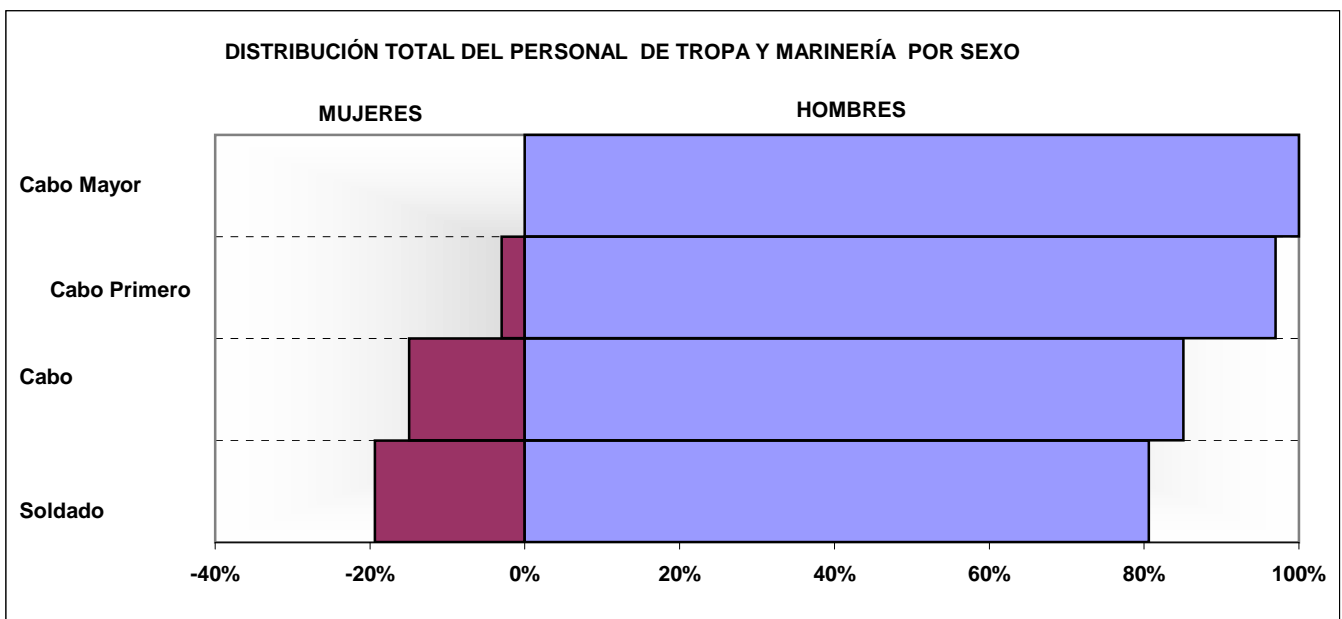

2.2.3 Estudio por Sexo

2.2.3.2 Distribución por especialidades

2.2.3.2.1 Carácter temporal

ESPECIALIDAD	TOTAL	MUJERES	HOMBRES
<b>TOTAL.....</b>	<b>42.668</b>	<b>7.601</b>	<b>35.067</b>
ADMINISTRACIÓN.....	997	363	634
ALMACENES Y PARQUES.....	249	50	199
ARTILLERÍA DE CAMPAÑA.....	5.123	1.057	4.066
ARTILLERÍA DE COSTA Y ANTIAÉREA.....	4.028	764	3.264
CABALLERÍA.....	2.691	517	2.174
CARTOGRAFÍA E IMPRENTA.....	101	30	71
CHAPA Y SOLDADURA.....	213	12	201
ELECTRICIDAD.....	180	6	174
GUARNICIONERÍA.....	70	12	58
HOSTELERÍA.....	348	112	236
INFANTERÍA LIGERA.....	11.463	1.233	10.230
INFANTERÍA ACORAZADA MECANIZADA.....	4.039	546	3.493
INGENIEROS.....	3.015	478	2.537
INSTALACIONES.....	154	18	136
LOGÍSTICA.....	2.931	832	2.099
MANTENIMIENTO DE AERONAVES.....	121	4	117
MANTENIMIENTO DE ARMAMENTO.....	214	26	188
MANTENIMIENTO DE TELECOMUNICACIONES.....	278	27	251
MANTENIMIENTO DE VEHÍCULOS.....	926	61	865
MANTENIMIENTO ELECTRÓNICO.....	240	17	223
MÚSICA.....	106	11	95
TRANSMISIONES.....	5.181	1.425	3.756

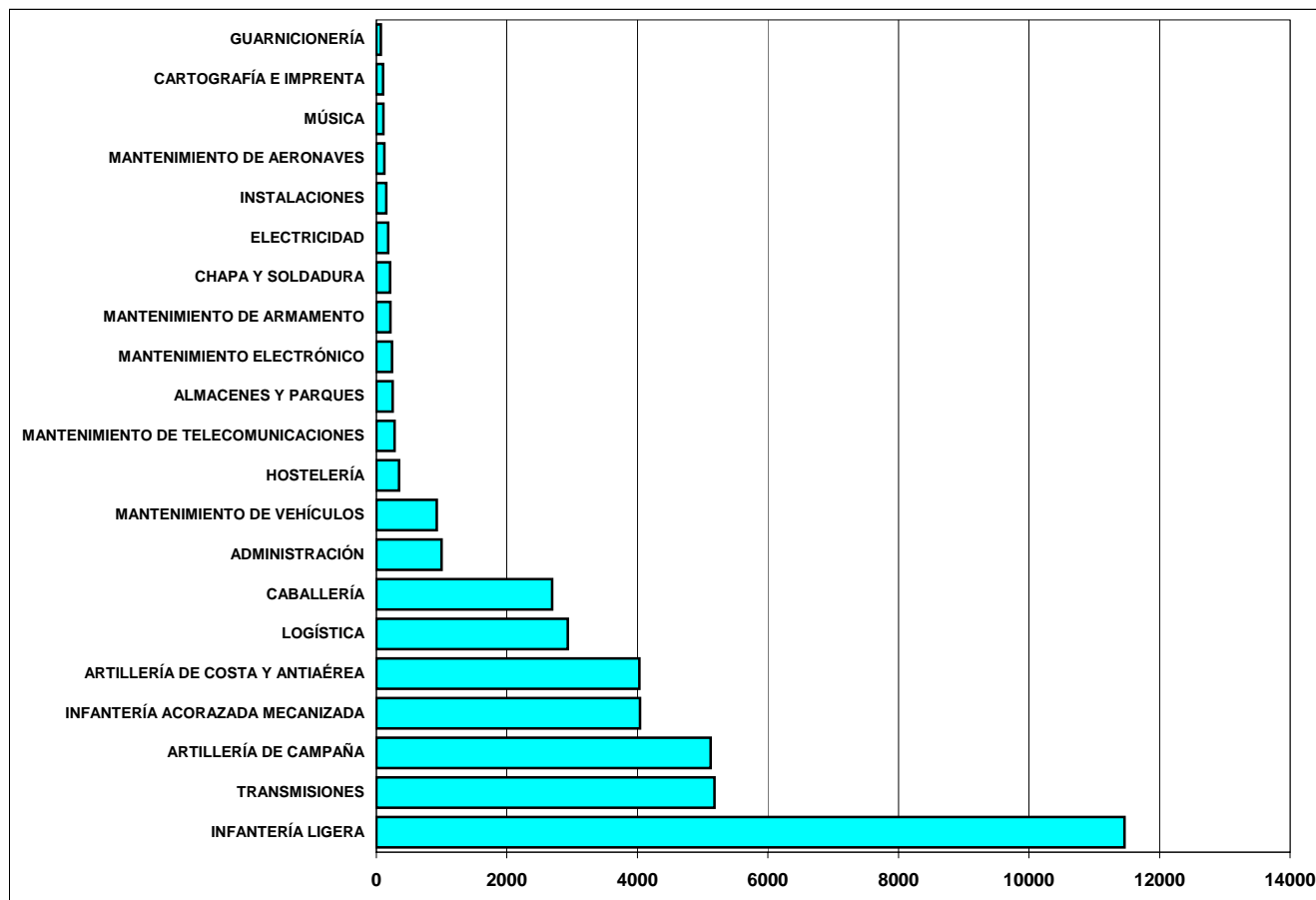



2.2.3 Estudio por Sexo

2.2.3.2 Distribución por especialidades

2.2.3.2.2 Carácter permanente

ESPECIALIDAD	TOTAL	MUJERES	HOMBRES
<b>TOTAL.....</b>	<b>4.169</b>	<b>90</b>	<b>4.079</b>
ADMINISTRACION.....	159	10	149
ALMACENES Y PARQUES.....	56	2	54
ARTILLERÍA DE CAMPAÑA.....	178	8	170
ARTILLERÍA DE COSTA Y ANTIAÉREA.....	194	1	193
CABALLERÍA.....	140	5	135
CARTOGRAFÍA E IMPRENTA.....	82	-	82
CHAPA Y SOLDADURA.....	92	-	92
ELECTRICIDAD.....	41	-	41
GUARNICIONERÍA.....	23	1	22
HOSTELERÍA.....	71	3	68
INFANTERÍA LIGERA.....	1.055	19	1.036
INFANTERÍA ACORAZADA MECANIZADA.....	190	7	183
INGENIEROS.....	201	3	198
INSTALACIONES.....	38	-	38
LOGÍSTICA.....	742	21	721
MANTENIMIENTO DE AERONAVES.....	18	-	18
MANTENIMIENTO DE ARMAMENTO.....	138	-	138
MANTENIMIENTO DE TELECOMUNICACIONES.....	54	-	54
MANTENIMIENTO DE VEHÍCULOS.....	261	-	261
MANTENIMIENTO ELECTRÓNICO.....	46	-	46
MPTM-ET-INFANTERÍA.....	78	-	78
MPTM-ET-LA LEGIÓN.....	3	-	3
MÚSICA.....	44	-	44
TRANSMISIONES.....	265	10	255

2.2.3 Estudio por Sexo

2.2.3.3 Personal femenino

2.2.3.3.1 Estudio por situaciones administrativas

2.2.3.3.1.1 Distribución por empleos y carácter de la relación de servicios

RELACIÓN CON LA ADMINISTRACIÓN Y EMPLEO	TOTAL	Servicio Activo	Excedencia Voluntaria	Suspense Empleo	Suspense Funciones	Reserva
<b>Carácter temporal</b>						
<b>Total.....</b>	<b>7.601</b>	<b>7.570</b>	<b>26</b>	<b>0</b>	<b>5</b>	<b>0</b>
Cabo Primero.....	119	119	-	-	-	-
Cabo.....	1.313	1.311	2	-	-	-
Soldado / Marinero.....	6.169	6.140	24	-	5	-
<b>Carácter permanente</b>						
<b>Total.....</b>	<b>90</b>	<b>88</b>	<b>2</b>	<b>0</b>	<b>0</b>	<b>0</b>
Cabo Mayor.....	59	57	2	-	-	-
Cabo Primero.....	31	31	-	-	-	-
Cabo.....	0	-	-	-	-	-
Soldado.....	0	-	-	-	-	-

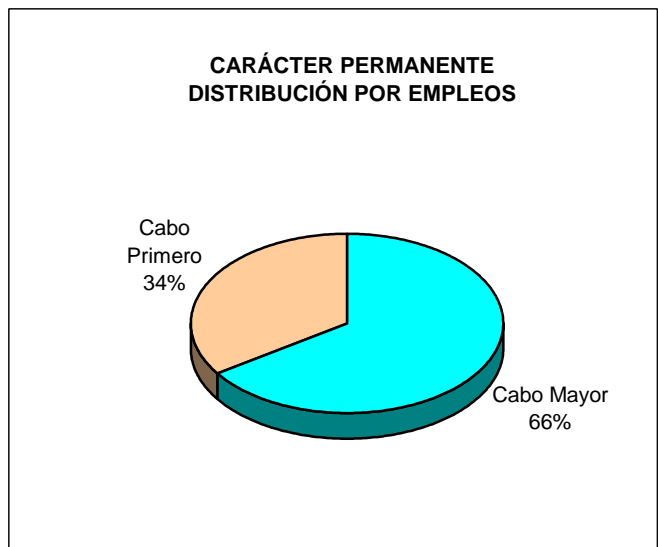
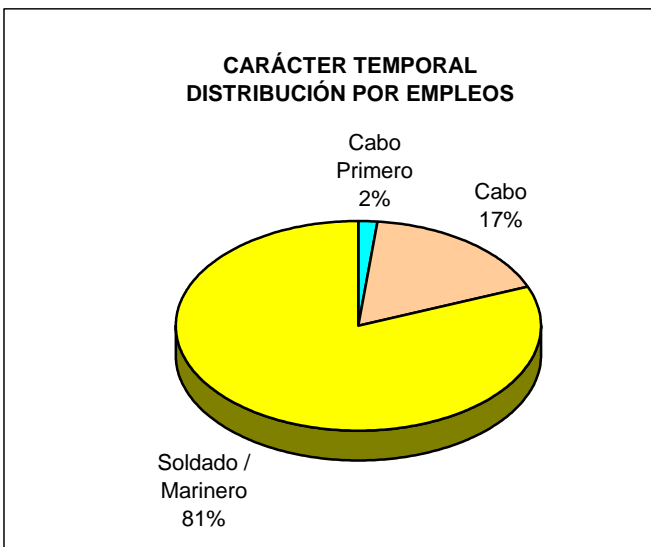



**ARMADA**



2. Personal Militar Profesional de Tropa y Marinería  
2.3 Armada  
2.3.1 Estudio por situaciones administrativas  
2.3.1.1 Distribución por empleos

RELACIÓN CON LA ADMINISTRACIÓN Y EMPLEO	TOTAL	Servicio Activo	Servicios Especiales	Excedencia Voluntaria	Suspense Empleo	Suspense Funciones	Reserva
<b>TOTAL GENERAL.....</b>	<b>11.390</b>	<b>11.216</b>	<b>3</b>	<b>135</b>	<b>2</b>	<b>14</b>	<b>20</b>
<b>Carácter temporal</b>							
<b>Total.....</b>	<b>9.663</b>	<b>9.625</b>	<b>0</b>	<b>22</b>	<b>2</b>	<b>14</b>	<b>0</b>
Cabo Primero.....	1.817	1.814	-	2	-	1	-
Cabo.....	2.235	2.231	-	3	-	1	-
Soldado / Marinero.....	5.611	5.580	-	17	2	12	-
<b>Carácter permanente</b>							
<b>Total.....</b>	<b>1.727</b>	<b>1.591</b>	<b>3</b>	<b>113</b>	<b>0</b>	<b>0</b>	<b>20</b>
Cabo Mayor.....	67	66	1	-	-	-	-
Cabo Primero.....	1.613	1.479	2	112	-	-	20
Cabo.....	37	37	-	-	-	-	-
Soldado / Marinero.....	10	9	-	1	-	-	-

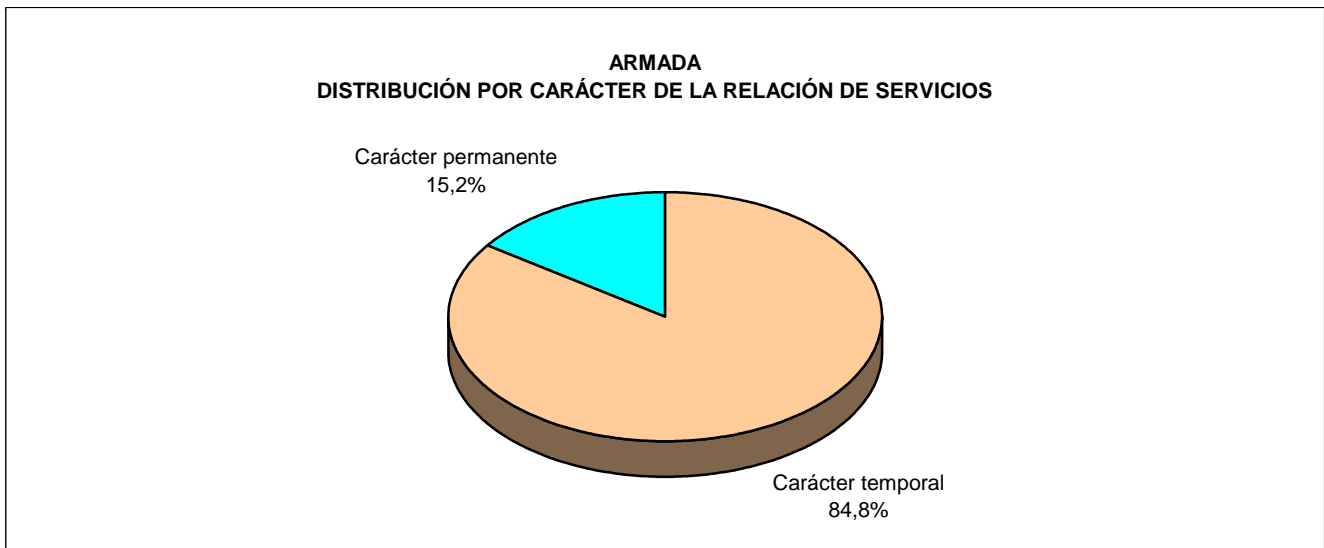

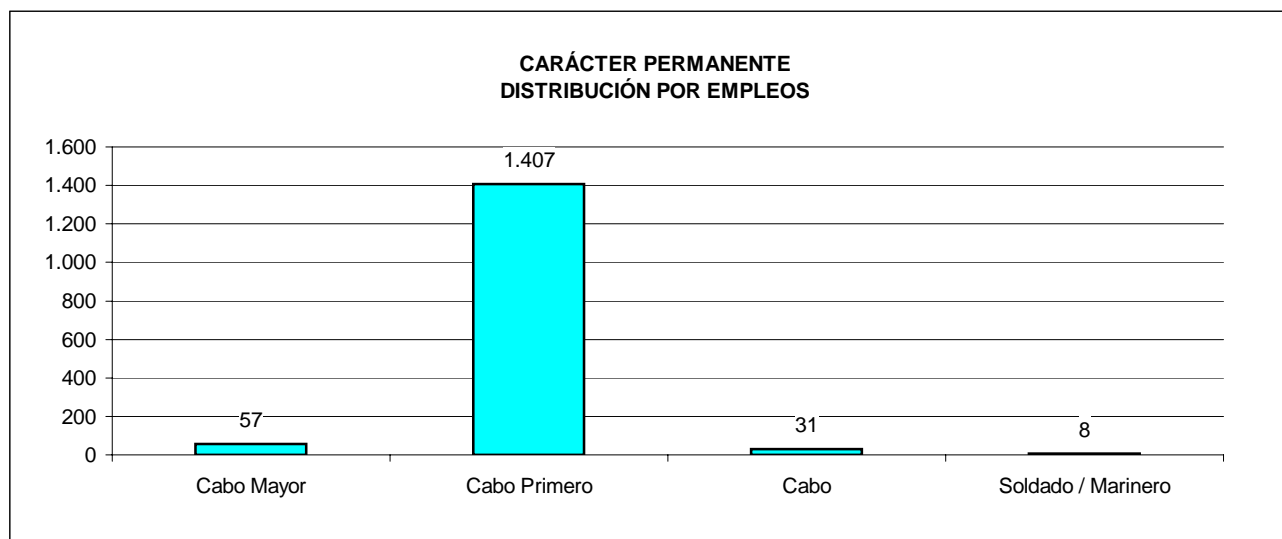
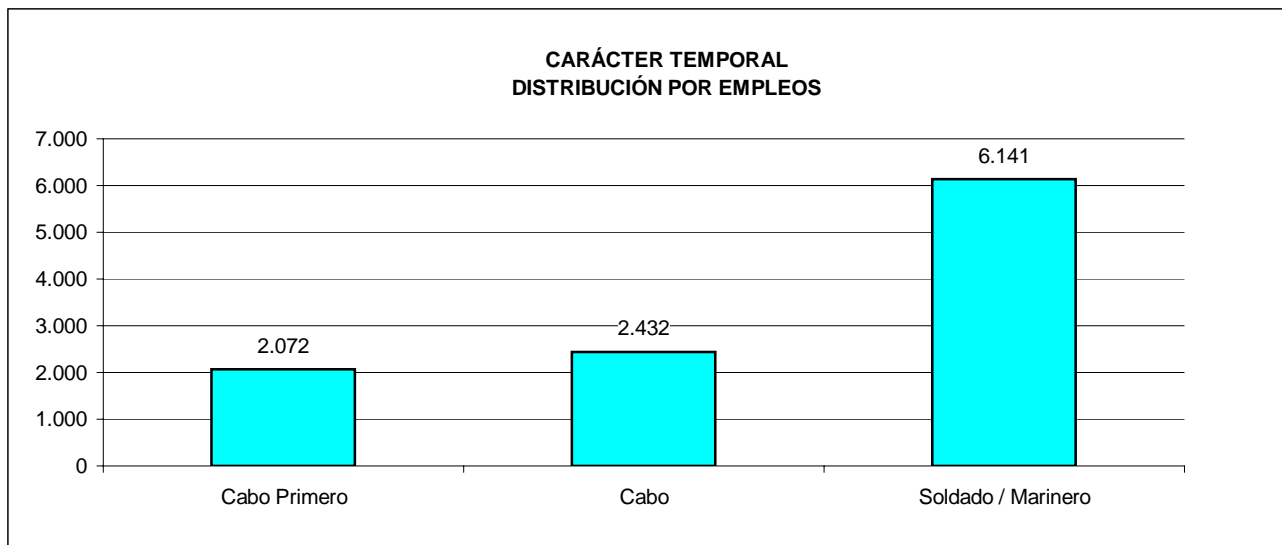
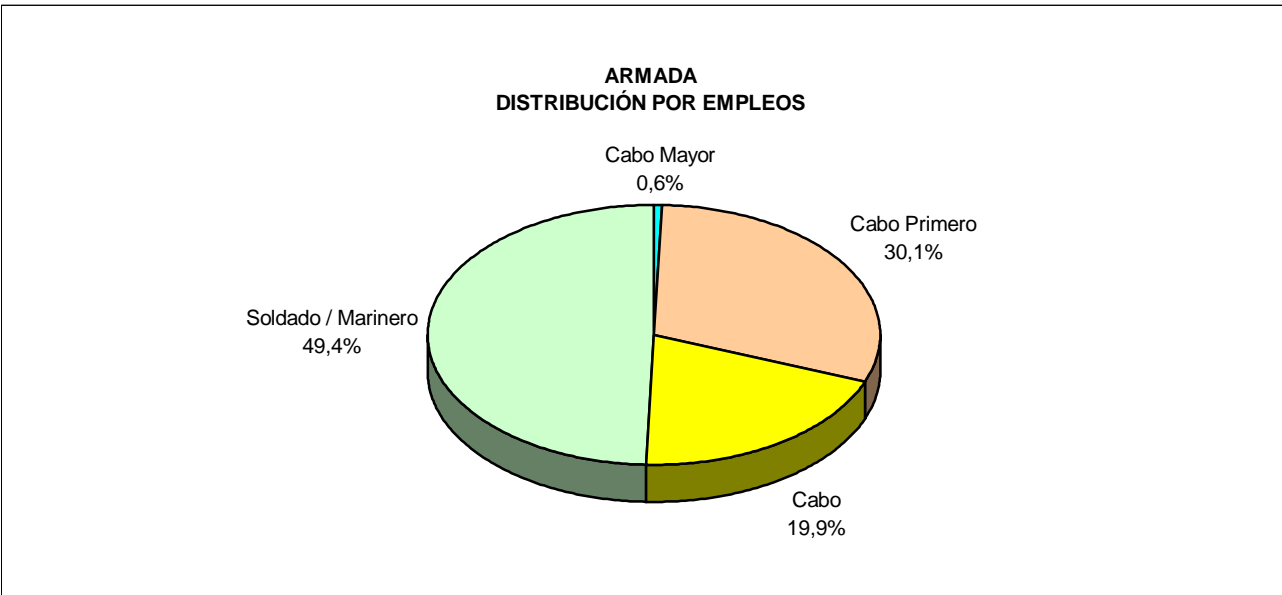

2.3.2 Situación de Servicio Activo

2.3.2.1 Distribución por especialidades y empleos

2.3.2.1.1 Carácter temporal

CUERPO Y ESPECIALIDAD	TOTAL	Cabo Primero	Cabo	Soldado / Marinero
<b>Total.....</b>	<b>9.625</b>	<b>1.814</b>	<b>2.231</b>	<b>5.580</b>
MÚSICA.....	51	4	15	32
INFANTERÍA DE MARINA.....	3.424	412	879	2.133
SONAR.....	136	39	24	73
SISTEMAS TÁCTICOS.....	243	40	33	170
MECÁNICA.....	1.139	306	255	578
MANIOBRA Y NAVEGACIÓN.....	994	212	207	575
HOSTELERÍA.....	762	190	171	401
ELECTRÓNICA.....	288	37	65	186
ELECTRICIDAD.....	589	132	109	348
DIRECCIÓN DE TIRO.....	142	53	18	71
COMUNICACIONES.....	508	107	107	294
AUTOMOCIÓN.....	64	-	-	64
ARTILLERÍA Y MISILES.....	252	63	50	139
ARMAS SUBMARINAS.....	106	40	25	41
ADMINISTRACIÓN.....	927	179	273	475

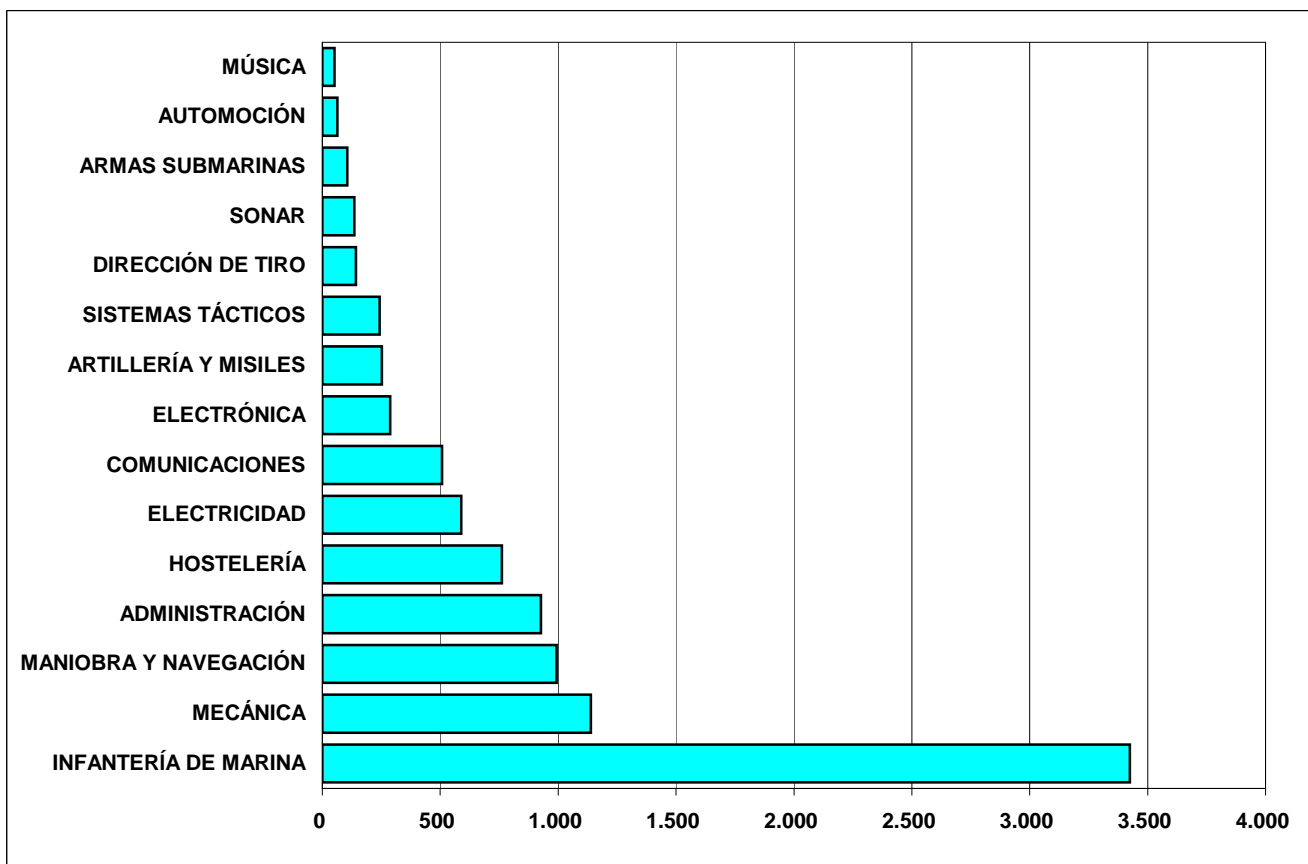



PERSONAL MILITAR PROFESIONAL DE TROPA Y MARINERÍA

Armada

2.3.2 Situación de Servicio Activo

2.3.2.1 Distribución por especialidades y empleos

2.3.2.1.2 Carácter permanente

ESPECIALIDAD Y EMPLEOS	TOTAL	Cabo Mayor	Cabo Primero	Cabo	Soldado / Marinero
<b>Total.....</b>	<b>1.591</b>	<b>66</b>	<b>1.479</b>	<b>37</b>	<b>9</b>
ADMINISTRACIÓN.....	138	6	131	1	-
ARMAS SUBMARINAS.....	32	1	31	-	-
ARTILLERÍA Y MISILES.....	44	1	43	-	-
COMUNICACIONES.....	104	6	97	1	-
DIRECCIÓN DE TIRO.....	30	1	29	-	-
ELECTRICIDAD.....	149	6	141	2	-
ELECTRÓNICA.....	66	3	63	-	-
HOSTELERÍA.....	67	-	65	1	1
INFANTERÍA DE MARINA.....	434	14	387	27	6
MANIOBRA Y NAVEGACIÓN.....	187	12	170	4	1
MECÁNICA.....	254	14	238	1	1
MÚSICA.....	26	-	26	-	-
SISTEMAS TÁCTICOS.....	37	2	35	-	-
SONAR.....	23	-	23	-	-

2.3.2 Situación de Servicio Activo

2.3.2.2 Edades

2.3.2.2.1 Distribución por empleos

2.3.2.2.1.1 Carácter temporal

Tabla 1 de 2

EMPLEO	TOTAL	EDAD										
		16	17	18	19	20	21	22	23	24	25	
Total.....	9.625	0	42	266	551	681	701	751	796	834	930	
Cabo Primero.....	1.814	-	-	-	-	-	-	-	-	43	120	
Cabo.....	2.231	-	-	-	-	-	31	127	257	294	342	
Soldado / Marinero.....	5.580	-	42	266	551	681	670	624	539	497	468	

Tabla 2 de 2

EMPLEO	TOTAL	EDAD										
		26	27	28	29	30	31	32	33	34	35	36
Total.....	942	877	751	592	442	240	142	67	17	3	0	
Cabo Primero.....	185	311	307	291	220	163	110	48	13	3	-	
Cabo.....	340	256	204	145	142	47	29	14	3	-	-	
Soldado / Marinero.....	417	310	240	156	80	30	3	5	1	-	-	

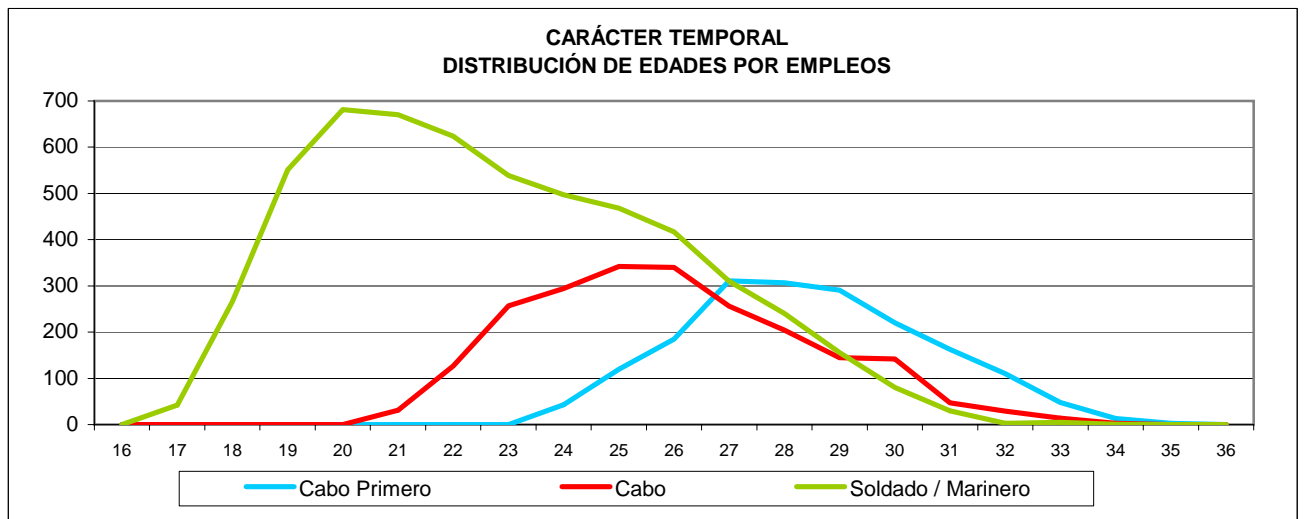
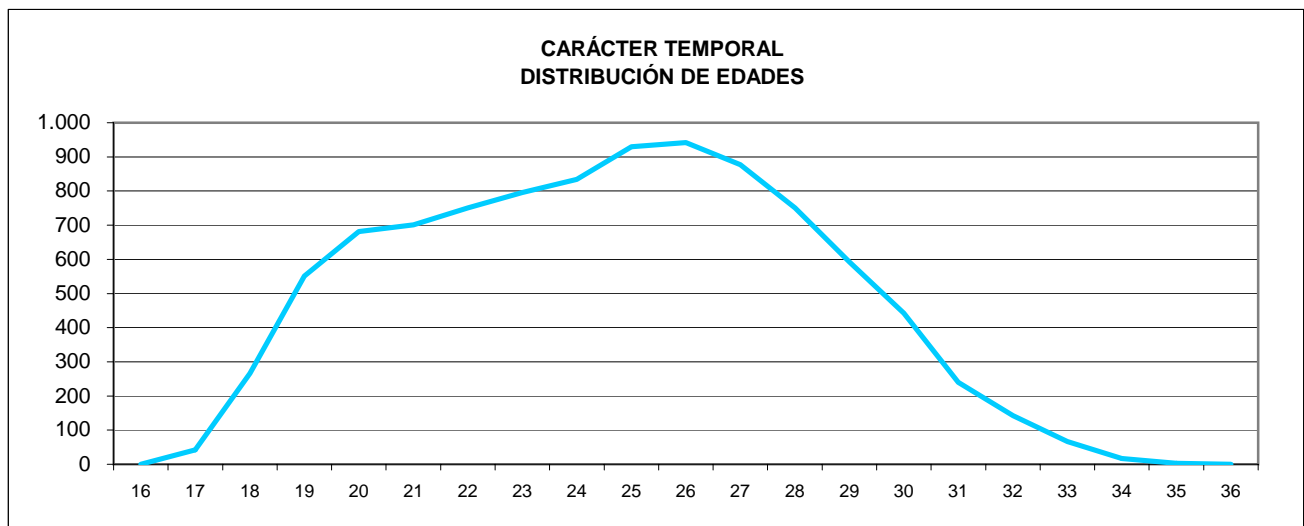

2.3.2 Situación de Servicio Activo

2.3.2.2 Edades

2.3.2.2.1 Distribución por empleos

2.3.2.2.1.2 Carácter permanente

Tabla 1 de 2

EMPLEO	TOTAL	EDAD													
		27	28	29	30	31	32	33	34	35	36	37	38	39	40
Total.....	1.591	0	18	70	158	206	227	193	123	110	55	33	24	34	61
Cabo Mayor.....	66	-	-	-	-	-	-	-	-	-	-	-	-	3	3
Cabo Primero.....	1.479	-	18	69	154	196	211	188	117	110	54	32	24	31	57
Cabo.....	37	-	-	1	3	8	12	4	5	-	1	1	-	-	1
Soldado / Marinerc	9	-	-	-	1	2	4	1	1	-	-	-	-	-	-

Tabla 2 de 2

EMPLEO	EDAD														
	41	42	43	44	45	46	47	48	49	50	51	52	53	54	55
Total.....	85	74	51	31	12	8	4	2	7	1	2	1	0	0	1
Cabo Mayor.....	17	14	10	9	3	-	2	2	1	1	1	-	-	-	-
Cabo Primero.....	68	60	41	22	9	8	2	-	6	-	1	1	-	-	-
Cabo.....	-	-	-	-	-	-	-	-	-	-	-	-	-	-	1
Soldado / Marinerc	-	-	-	-	-	-	-	-	-	-	-	-	-	-	-

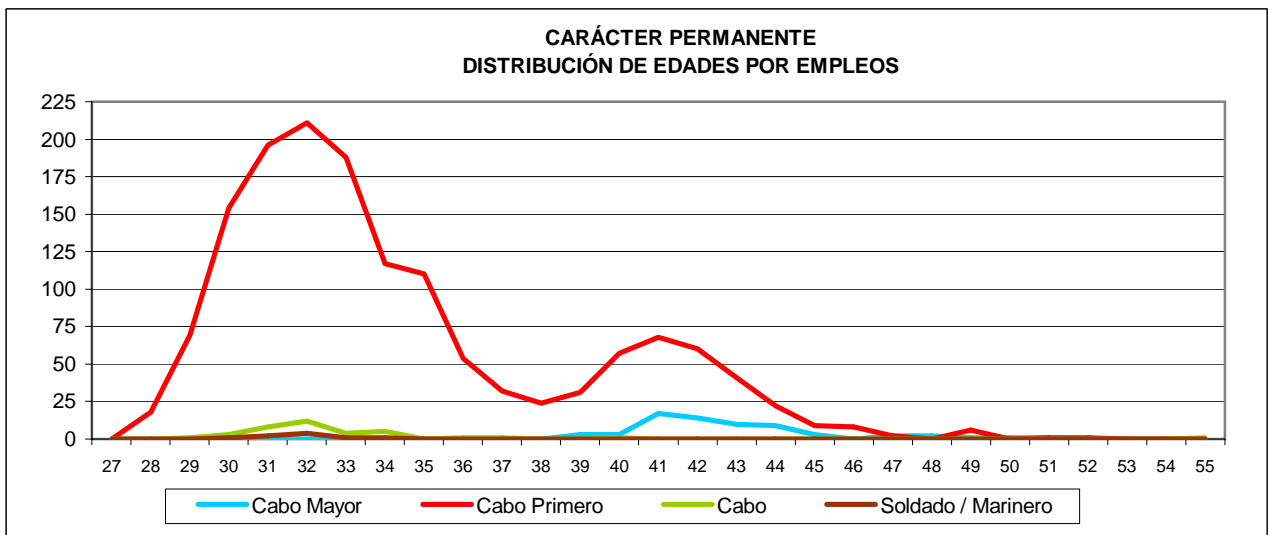
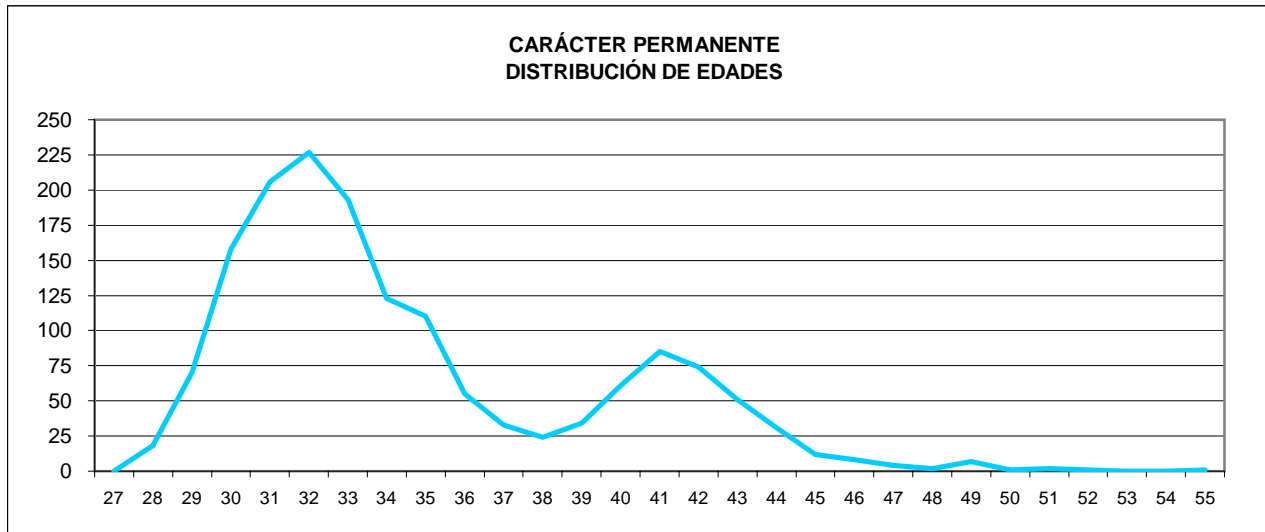

## 2.3.2 Situación de Servicio Activo

## 2.3.2.3 Distribución por provincias y empleos

## 2.3.2.3.1 Resumen general

PROVINCIA	TOTAL	Cabo Mayor	Cabo Primero	Cabo	Soldado / Marinero
<b>TOTAL</b> .....	<b>11.216</b>	<b>66</b>	<b>3.293</b>	<b>2.268</b>	<b>5.589</b>
A Coruña.....	1.925	4	582	299	1.040
Alicante.....	12	-	6	3	3
Almería.....	15	-	5	3	7
Asturias.....	28	-	8	5	15
Barcelona.....	25	-	10	3	12
Cádiz.....	5.477	42	1.739	1.153	2.543
Cantabria.....	29	-	7	5	17
Castellón.....	4	-	1	-	3
Ceuta.....	10	-	1	1	8
Girona.....	1	-	-	-	1
Guipúzcoa.....	6	-	-	-	6
Huelva.....	21	-	5	4	12
Illes Balears.....	61	-	18	6	37
Las Palmas.....	471	3	98	68	302
Lugo.....	1	-	1	-	-
Madrid.....	1.144	2	194	434	514
Málaga.....	23	-	4	5	14
Murcia.....	1.418	13	474	220	711
Pontevedra.....	152	1	45	15	91
Santa Cruz de Tenerife.....	11	-	2	3	6
Sevilla.....	8	-	3	-	5
Tarragona.....	3	-	-	-	3
Valencia.....	5	-	1	-	4
Vizcaya.....	5	-	-	1	4
Sin asignar unidad.....	4	1	1	-	2
Desconocido.....	357	-	88	40	229

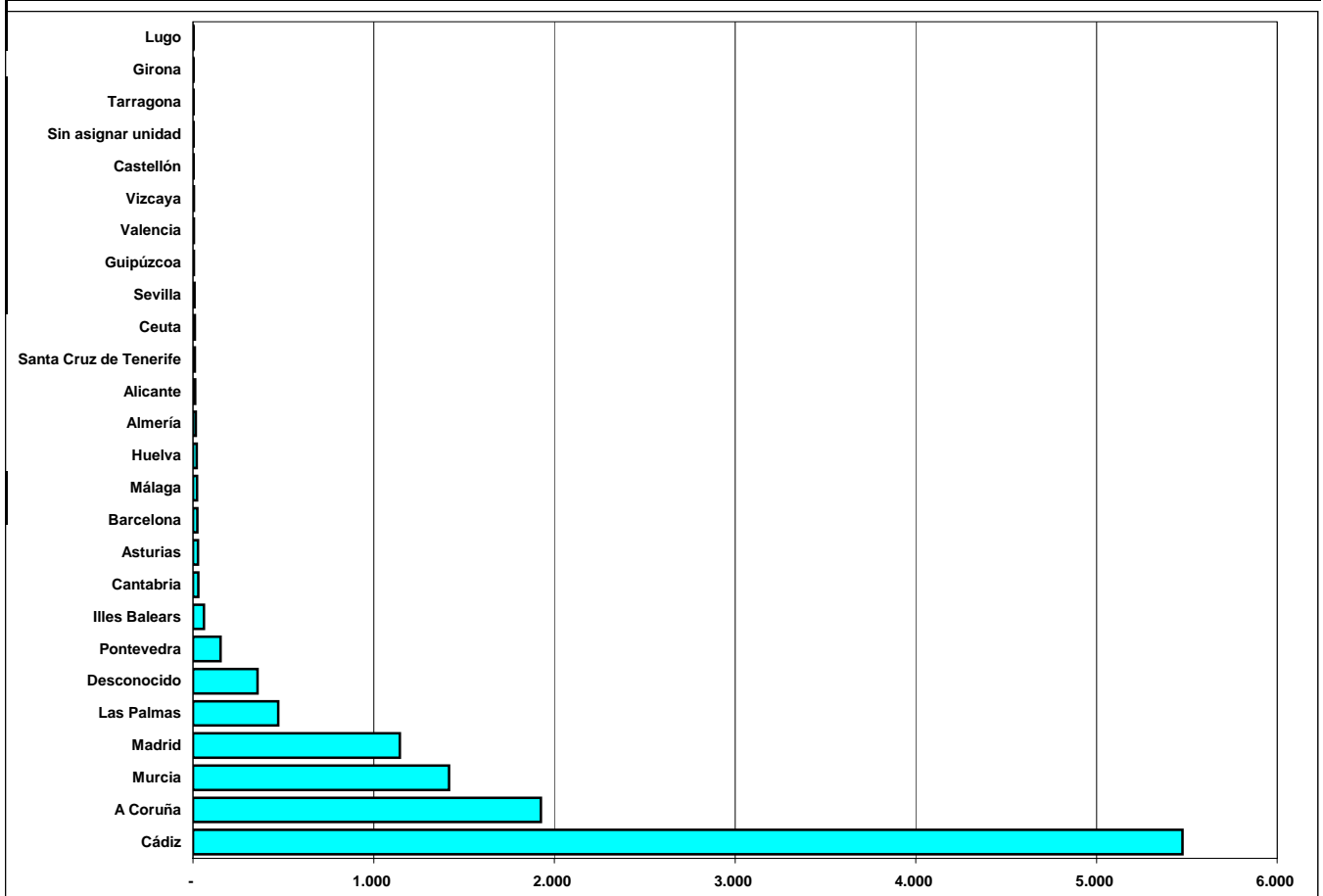

PERSONAL MILITAR PROFESIONAL DE TROPA Y MARINERÍA

Armada

2.3.2 Situación de Servicio Activo

2.3.2.3 Distribución por provincias y empleos

2.3.2.3.2 Carácter temporal

PROVINCIA	TOTAL	Cabo Primero	Cabo	Soldado / Marinero
<b>Total.....</b>	<b>9.625</b>	<b>1.814</b>	<b>2.231</b>	<b>5.580</b>
A Coruña.....	1.580	248	295	1.037
Alicante.....	9	3	3	3
Almería.....	14	4	3	7
Asturias.....	23	3	5	15
Barcelona.....	22	7	3	12
Cádiz.....	4.745	1.067	1.139	2.539
Cantabria.....	29	7	5	17
Castellón.....	3	-	-	3
Ceuta.....	10	1	1	8
Girona.....	1	-	-	1
Guipúzcoa.....	6	-	-	6
Huelva.....	19	4	3	12
Illes Balears.....	52	10	5	37
Las Palmas.....	428	58	68	302
Madrid.....	1.006	73	420	513
Málaga.....	22	3	5	14
Murcia.....	1.197	269	218	710
Pontevedra.....	117	11	15	91
Santa Cruz de Tenerife.....	9	-	3	6
Sevilla.....	5	-	-	5
Tarragona.....	3	-	-	3
Valencia.....	4	-	-	4
Vizcaya.....	5	-	1	4
Sin asignar unidad.....	2	-	-	2
Desconocido.....	314	46	39	229

2.3.2 Situación de Servicio Activo

2.3.2.4 Distribución por provincias y empleos

2.3.2.3.3 Carácter permanente

PROVINCIA	TOTAL	Cabo Mayor	Cabo Primero	Cabo	Soldado / Marinero
<b>TOTAL.....</b>	<b>1.591</b>	<b>66</b>	<b>1.479</b>	<b>37</b>	<b>9</b>
A Coruña.....	345	4	334	4	3
Alicante.....	3	-	3	-	-
Almería.....	1	-	1	-	-
Asturias.....	5	-	5	-	-
Barcelona.....	3	-	3	-	-
Cádiz.....	732	42	672	14	4
Castellón.....	1	-	1	-	-
Huelva.....	2	-	1	1	-
Illes Balears.....	9	-	8	1	-
Las Palmas.....	43	3	40	-	-
Lugo.....	1	-	1	-	-
Madrid.....	138	2	121	14	1
Málaga.....	1	-	1	-	-
Murcia.....	221	13	205	2	1
Pontevedra.....	35	1	34	-	-
Santa Cruz de Tenerife.....	2	-	2	-	-
Sevilla.....	3	-	3	-	-
Valencia.....	1	-	1	-	-
Sin asignar unidad.....	2	1	1	-	-
Descocnocado.....	43	-	42	1	-

2.3.3 Estudio por Sexo

2.3.3.1 Distribución por empleos y carácter de la relación de servicios

RELACIÓN CON LA ADMINISTRACIÓN Y EMPLEO	TOTAL	MUJERES	HOMBRES
<b>TOTAL GENERAL.....</b>	<b>11.390</b>	<b>1.814</b>	<b>9.576</b>
<b>Carácter temporal</b>			
<b>Total.....</b>	<b>9.663</b>	<b>1.785</b>	<b>7.878</b>
Cabo Primero.....	1.817	121	1.696
Cabo.....	2.235	371	1.864
Soldado / Marinero.....	5.611	1.293	4.318
<b>Carácter permanente</b>			
<b>Total.....</b>	<b>1.727</b>	<b>29</b>	<b>1.698</b>
Cabo Mayor.....	67	-	67
Cabo Primero.....	1.613	29	1.584
Cabo.....	37	-	37
Soldado / Marinero.....	10	-	10

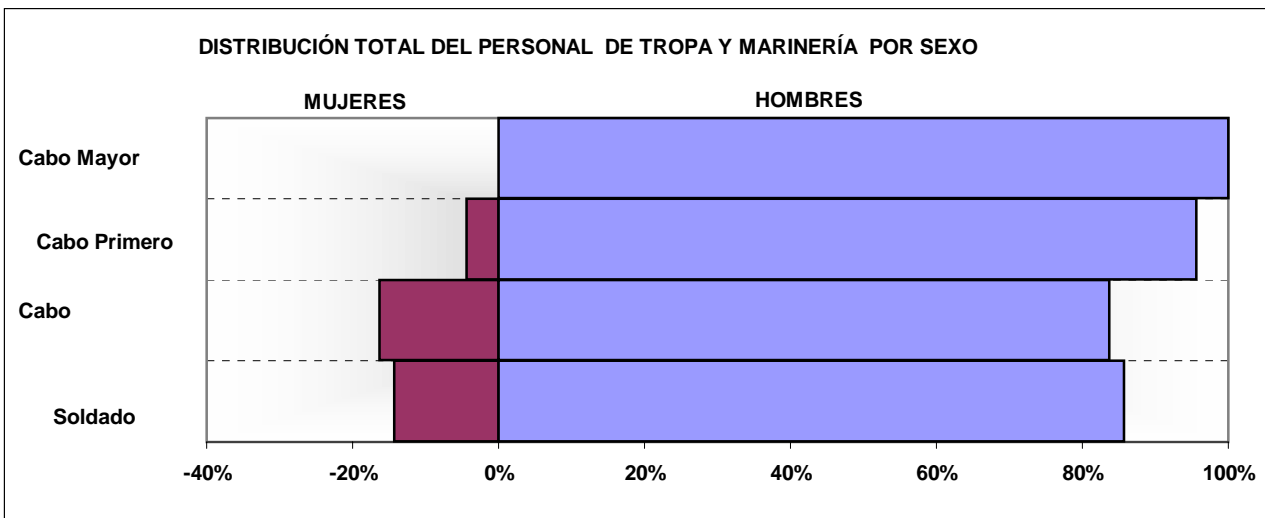

## 2.3.3 Estudio por Sexo

## 2.3.3.2 Distribución por especialidades

## 2.3.3.2.1 Carácter temporal

ESPECIALIDAD	TOTAL	MUJERES	HOMBRES
<b>TOTAL</b> .....	<b>9.663</b>	<b>1.785</b>	<b>7.878</b>
ADMINISTRACIÓN.....	935	358	577
ARMAS SUBMARINAS.....	106	11	95
ARTILLERÍA Y MISILES.....	254	50	204
AUTOMOCIÓN.....	64	7	57
COMUNICACIONES.....	509	146	363
DIRECCIÓN DE TIRO.....	142	29	113
ELECTRICIDAD.....	590	34	556
ELECTRÓNICA.....	290	21	269
HOSTELERÍA.....	763	219	544
INFANTERÍA DE MARINA.....	3.439	401	3.038
MANIOBRA Y NAVEGACIÓN.....	996	266	730
MECÁNICA.....	1.143	111	1.032
MÚSICA.....	53	3	50
SISTEMAS TÁCTICOS.....	243	91	152
SONAR.....	136	38	98



PERSONAL MILITAR PROFESIONAL DE TROPA Y MARINERÍA  
Armada

2.3.3 Estudio por Sexo

2.3.3.2 Distribución por especialidades

2.3.3.2.2 Carácter permanente

ESPECIALIDAD	TOTAL	MUJERES	HOMBRES
<b>TOTAL</b> .....	<b>1.727</b>	<b>29</b>	<b>1.698</b>
ADMINISTRACIÓN.....	152	5	147
ARMAS SUBMARINAS.....	43	-	43
ARTILLERÍA Y MISILES.....	50	-	50
COMUNICACIONES.....	117	2	115
DIRECCIÓN DE TIRO.....	38	1	37
ELECTRICIDAD.....	156	-	156
ELECTRÓNICA.....	75	-	75
HOSTELERÍA.....	67	7	60
INFANTERÍA DE MARINA.....	443	3	440
MANIOBRA Y NAVEGACIÓN.....	205	3	202
MECÁNICA.....	280	5	275
MÚSICA.....	26	-	26
SISTEMAS TÁCTICOS.....	48	3	45
SONAR.....	27	-	27

2.3.3 Estudio por Sexo

2.3.3.3 Personal femenino

2.3.3.3.1 Estudio por situaciones administrativas

2.3.3.3.1.1 Distribución por empleos y carácter de la relación de servicios

RELACIÓN CON LA ADMINISTRACIÓN Y EMPLEO	TOTAL	Servicio Activo	Excedencia Voluntaria	Suspense Empleo	Suspense Funciones	Reserva
<b>TOTAL GENERAL</b> .....	<b>1.814</b>	<b>1.808</b>	<b>6</b>	<b>0</b>	<b>0</b>	<b>0</b>
<b>Carácter temporal</b>						
<b>Total</b> .....	<b>1.785</b>	<b>1.779</b>	<b>6</b>	<b>0</b>	<b>0</b>	<b>0</b>
Cabo Primero.....	121	119	2	-	-	-
Cabo.....	371	371	-	-	-	-
Soldado / Marinero.....	1.293	1.289	4	-	-	-
<b>Carácter permanente</b>						
<b>Total</b> .....	<b>29</b>	<b>29</b>	<b>0</b>	<b>0</b>	<b>0</b>	<b>0</b>
Cabo Primero.....	29	29	-	-	-	-

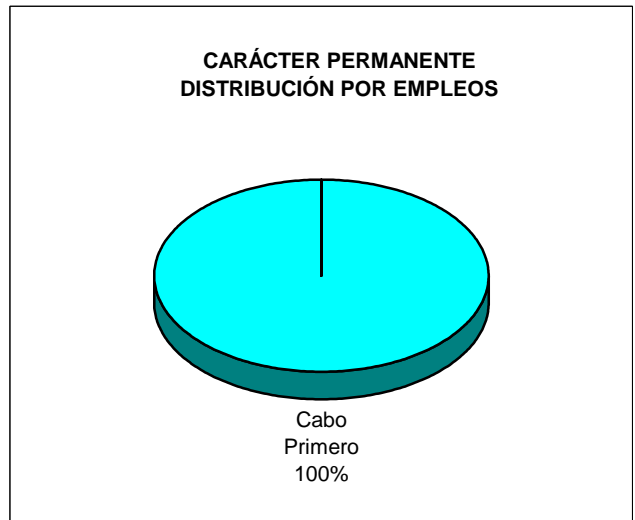
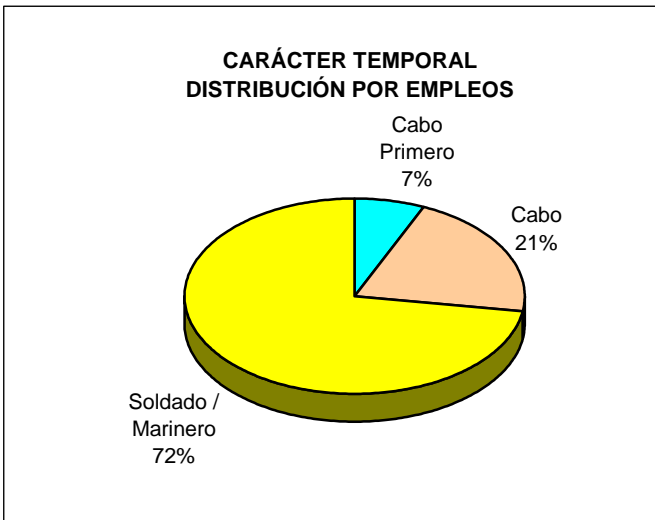



**EJÉRCITO DEL AIRE**



2. Personal Militar Profesional de Tropa y Marinería

2.4 Ejército del Aire

2.4.1 Estudio por situaciones administrativas

2.4.1.1 Distribución por empleos

RELACIÓN CON LA ADMINISTRACIÓN Y EMPLEO	TOTAL	Servicio Activo	Excedencia Voluntaria	Suspense Empleo	Suspense Funciones	Reserva
<b>TOTAL GENERAL</b> .....	<b>11.142</b>	<b>11.034</b>	<b>103</b>	<b>2</b>	<b>3</b>	<b>0</b>
<b>Carácter temporal</b>						
<b>Total</b> .....	<b>9.778</b>	<b>9.681</b>	<b>92</b>	<b>2</b>	<b>3</b>	<b>0</b>
Cabo Primero.....	413	412	1	-	-	-
Cabo.....	3.168	3.138	30	-	-	-
Soldado.....	6.197	6.131	61	2	3	-
<b>Carácter permanente</b>						
<b>Total</b> .....	<b>1.364</b>	<b>1.353</b>	<b>11</b>	<b>0</b>	<b>0</b>	<b>0</b>
Cabo Mayor.....	3	3	-	-	-	-
Cabo Primero.....	1.225	1.215	10	-	-	-
Cabo.....	136	135	1	-	-	-

EJÉRCITO DEL AIRE  
DISTRIBUCIÓN POR CARÁCTER DE LA RELACIÓN DE SERVICIOS

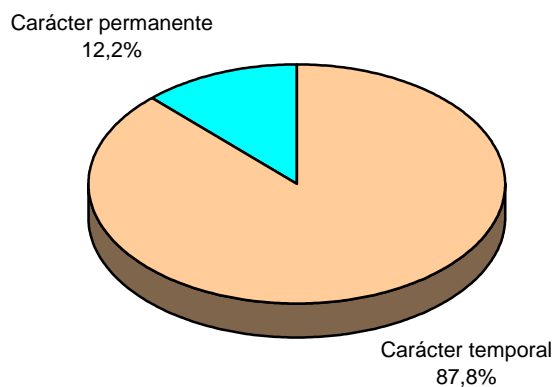

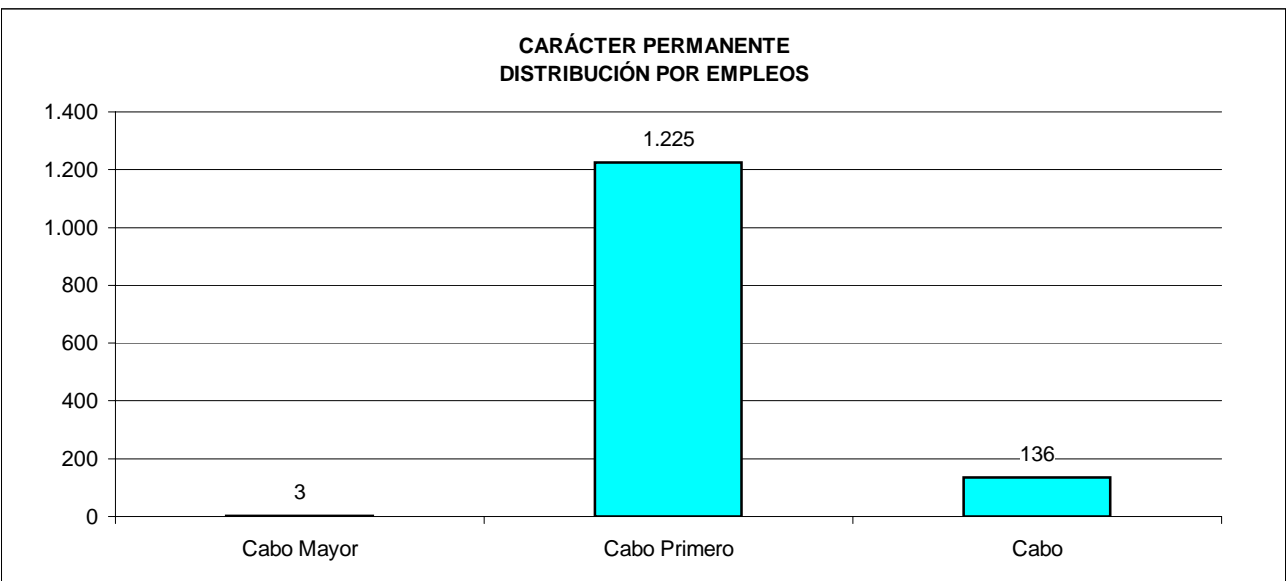
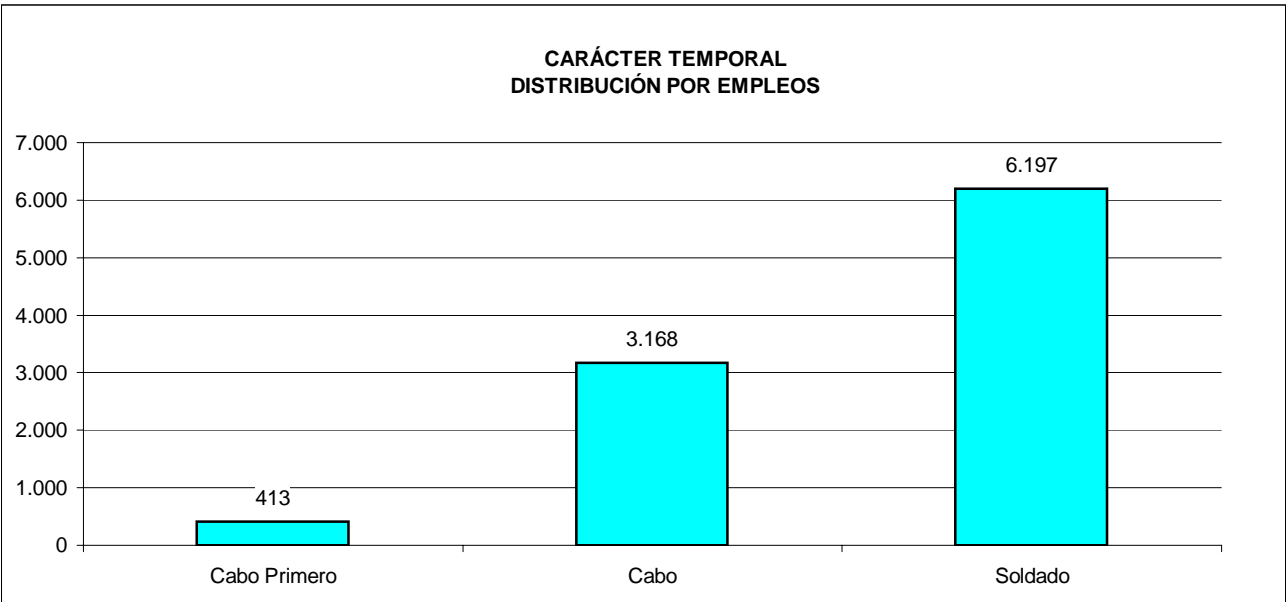
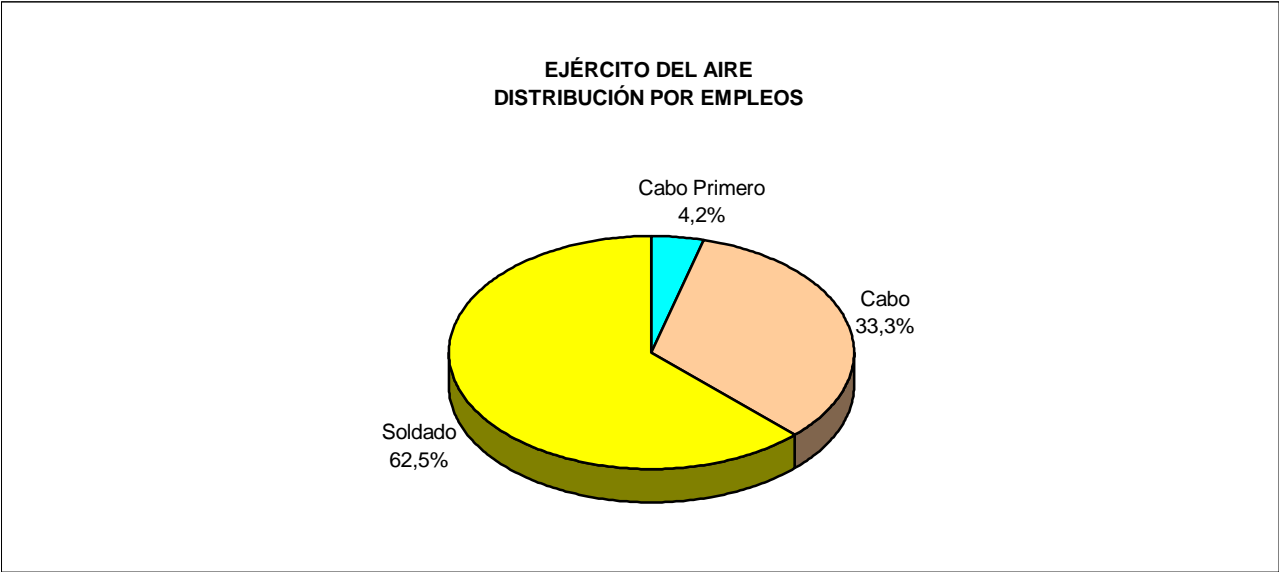

2.4.2 Situación de Servicio Activo

2.4.2.1 Distribución por especialidades y empleos

2.4.2.1.1 Carácter temporal

ESPECIALIDAD	TOTAL	Cabo Mayor	Cabo Primero	Cabo	Soldado
<b>TOTAL.....</b>	<b>9.681</b>	<b>0</b>	<b>412</b>	<b>3.138</b>	<b>6.131</b>
ADMINISTRACIÓN.....	1.356	-	58	426	872
HOSTELERÍA.....	740	-	56	257	427
INSTALACIONES.....	628	-	11	203	414
LOGÍSTICA AÉREA.....	361	-	21	127	213
MANDO Y CONTROL.....	547	-	28	209	310
MANTENIMIENTO DE AERONAVES.....	570	-	14	187	369
MANTENIMIENTO DE ARMAMENTO.....	178	-	7	62	109
MANTENIMIENTO DE VEHÍCULOS.....	653	-	28	228	397
MECÁNICA TELEC. Y ELECTRÓNICA.....	362	-	6	117	239
MÚSICA.....	55	-	1	37	17
OPERACIONES AÉREAS.....	1.121	-	48	438	635
SEGURIDAD Y DEFENSA.....	3.110	-	134	847	2.129

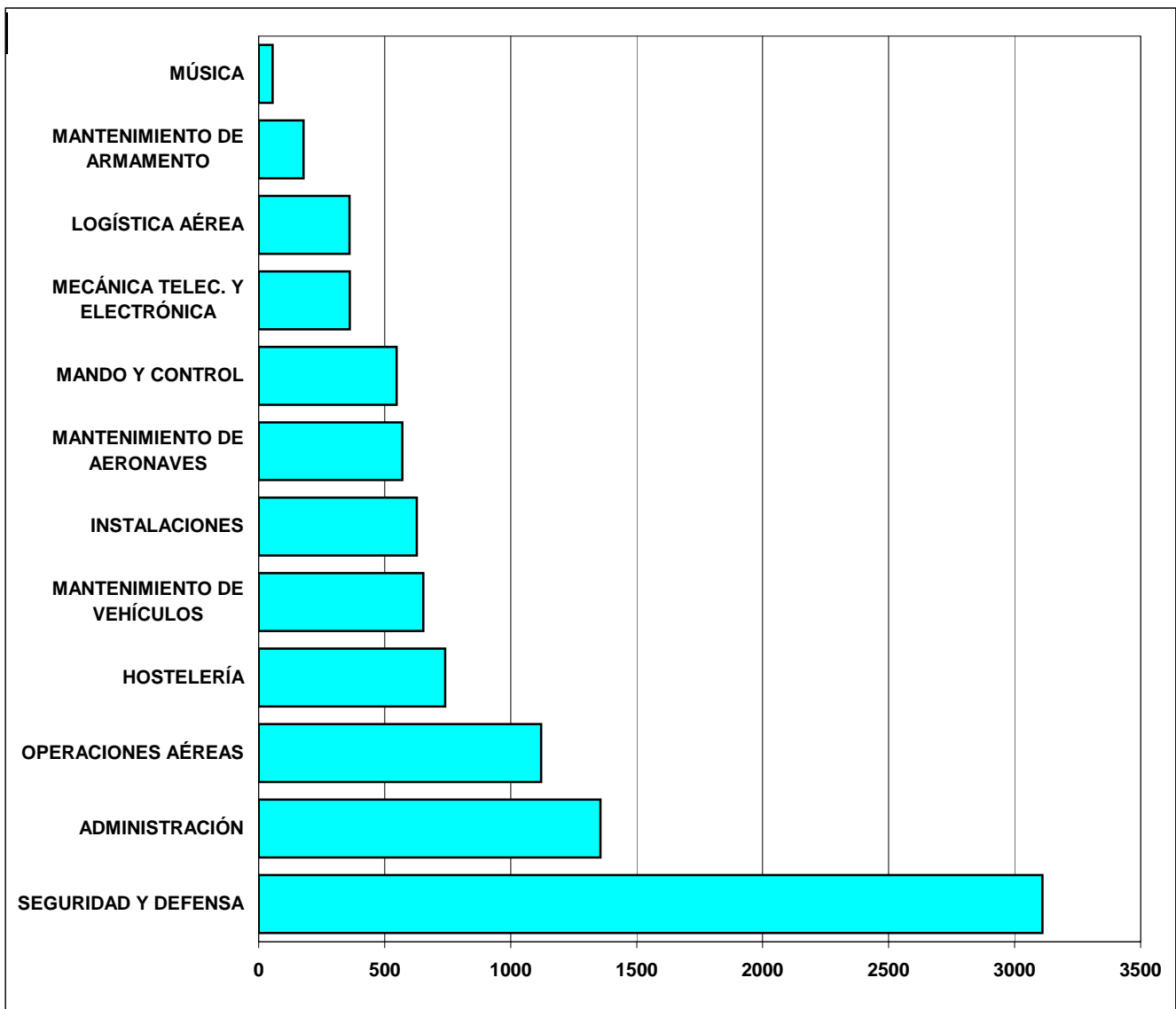



2.4.2 Situación de Servicio Activo

2.4.2.1 Distribución por especialidades y empleos

2.4.2.1.2 Carácter permanente

ESPECIALIDAD	TOTAL	Cabo Mayor	Cabo Primero	Cabo	Soldado
<b>TOTAL</b> .....	<b>1.353</b>	<b>3</b>	<b>1.215</b>	<b>135</b>	<b>0</b>
ADMINISTRACIÓN.....	193	1	177	15	-
HOSTELERÍA.....	48	-	36	12	-
INSTALACIONES.....	106	-	96	10	-
LOGÍSTICA AÉREA.....	20	-	16	4	-
MANDO Y CONTROL.....	44	-	38	6	-
MANTENIMIENTO DE AERONAVES.....	80	-	75	5	-
MANTENIMIENTO DE ARMAMENTO.....	44	-	40	4	-
MANTENIMIENTO DE VEHÍCULOS.....	57	-	49	8	-
MECÁNICA TELEC. Y ELECTRÓNICA.....	90	-	87	3	-
MÚSICA.....	13	-	11	2	-
OPERACIONES AÉREAS.....	63	-	52	11	-
SEGURIDAD Y DEFENSA.....	595	2	538	55	-

2.4.2 Situación de Servicio Activo

2.4.2.2 Edades

2.4.2.2.1 Distribución por empleos

2.4.2.2.1.1 Carácter temporal

Tabla 1 de 2

EMPLEO	TOTAL	EDAD															
		17	18	19	20	21	22	23	24	25	26	27	28	29	30	31	
Total.....	9.681	17	192	414	652	947	922	917	872	896	829	756	661	599	478	274	
Cabo Primero..	412	-	-	-	-	-	-	-	-	-	-	4	36	82	94	91	
Cabo.....	3.138	-	-	-	-	29	116	219	305	358	411	412	354	340	288	161	
Soldado.....	6.131	17	192	414	652	918	806	698	567	538	418	340	271	177	96	22	

Tabla 2 de 2

EMPLEO	EDAD															
	32	33	34	35	36	37	38	39	40	41	42	43	44	45	46	47
Total.....	148	79	27	1	0	0	0	0	0	0	0	0	0	0	0	0
Cabo Primero..	56	32	16	1	-	-	-	-	-	-	-	-	-	-	-	-
Cabo.....	88	47	10	-	-	-	-	-	-	-	-	-	-	-	-	-
Soldado.....	4	-	1	-	-	-	-	-	-	-	-	-	-	-	-	-

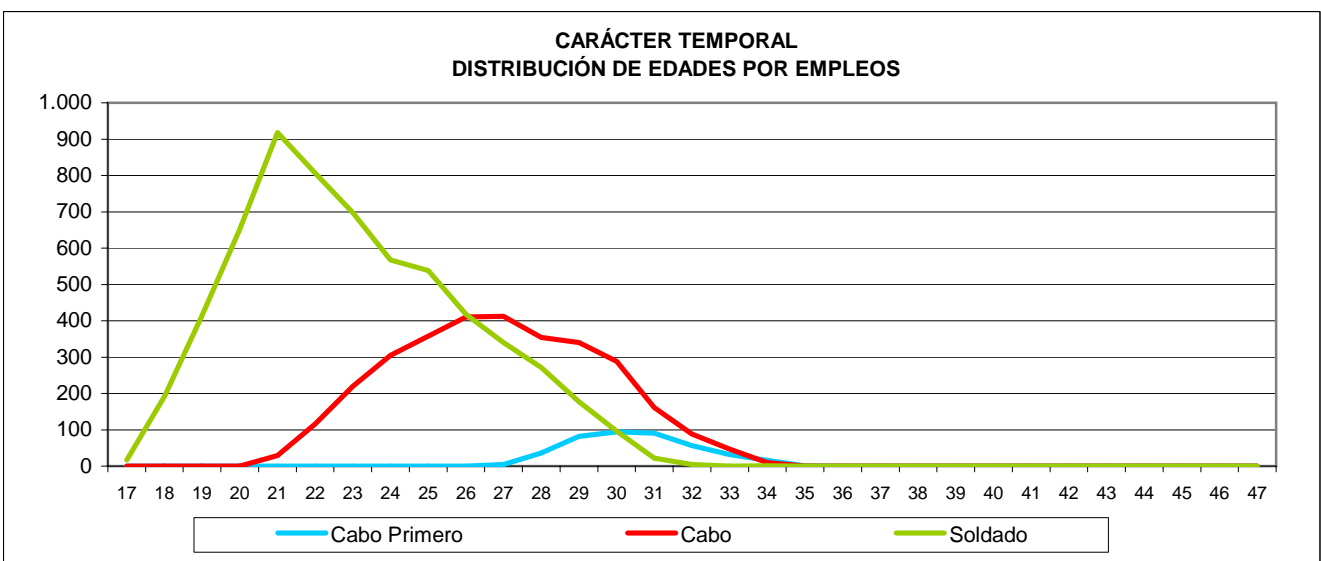
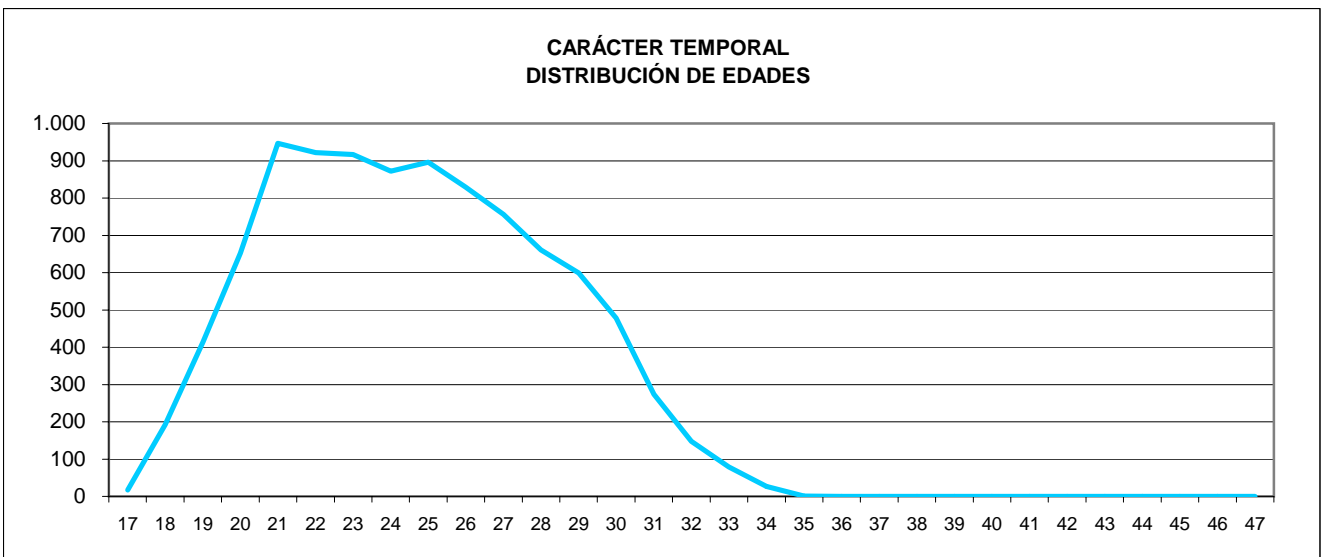

2.4.2 Situación de Servicio Activo

2.4.2.2 Edades

2.4.2.2.1 Distribución por empleos

2.4.2.2.1.2 Carácter permanente

Tabla 1 de 2

EMPLEO	TOTAL	EDAD														
		18	19	20	21	22	23	24	25	26	27	28	29	30	31	32
Total.....	1.353	0	0	22	71	183	268	241	175	131	51	72	73	44	12	5
Cabo Mayor.....	3	-	-	-	-	-	-	-	1	1	-	1	-	-	-	-
Cabo Primero..	1.215	-	-	12	58	149	239	224	155	120	50	71	72	43	12	5
Cabo.....	135	-	-	10	13	34	29	17	19	10	1	-	1	1	-	-

Tabla 2 de 2

EMPLEO	EDAD															
	33	34	35	36	37	38	39	40	41	42	43	44	45	46	47	48
Total.....	2	2	1	0	0	0	0	0	0	0	0	0	0	0	0	0
Cabo Mayor.....	-	-	-	-	-	-	-	-	-	-	-	-	-	-	-	-
Cabo Primero..	2	2	1	-	-	-	-	-	-	-	-	-	-	-	-	-
Cabo.....	-	-	-	-	-	-	-	-	-	-	-	-	-	-	-	-

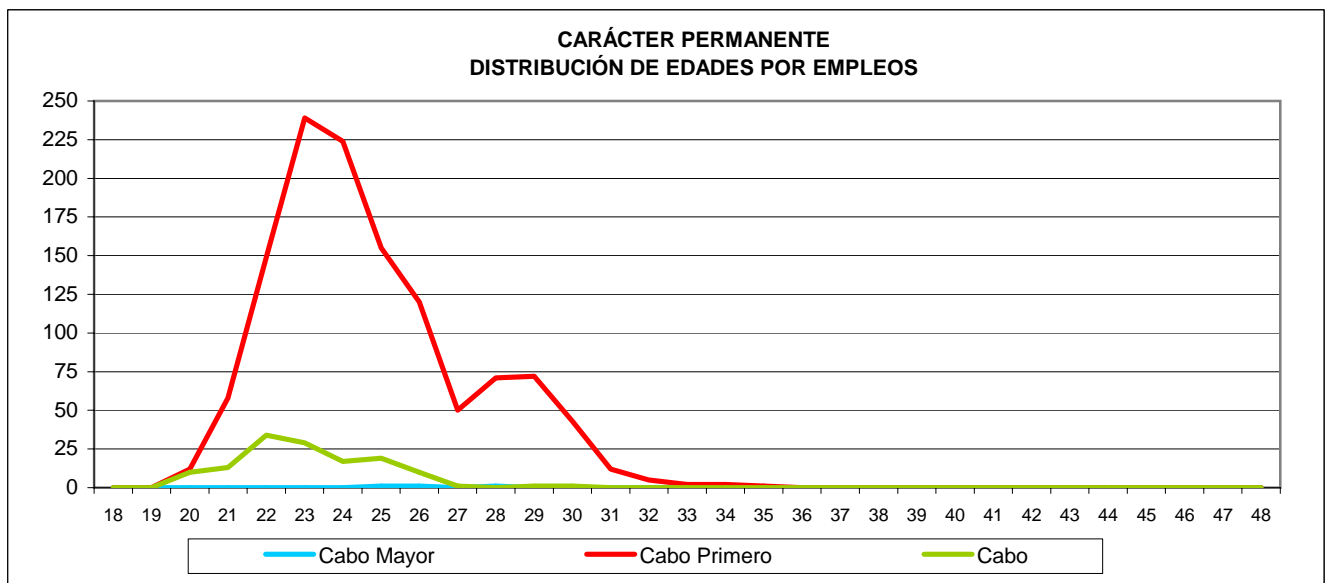
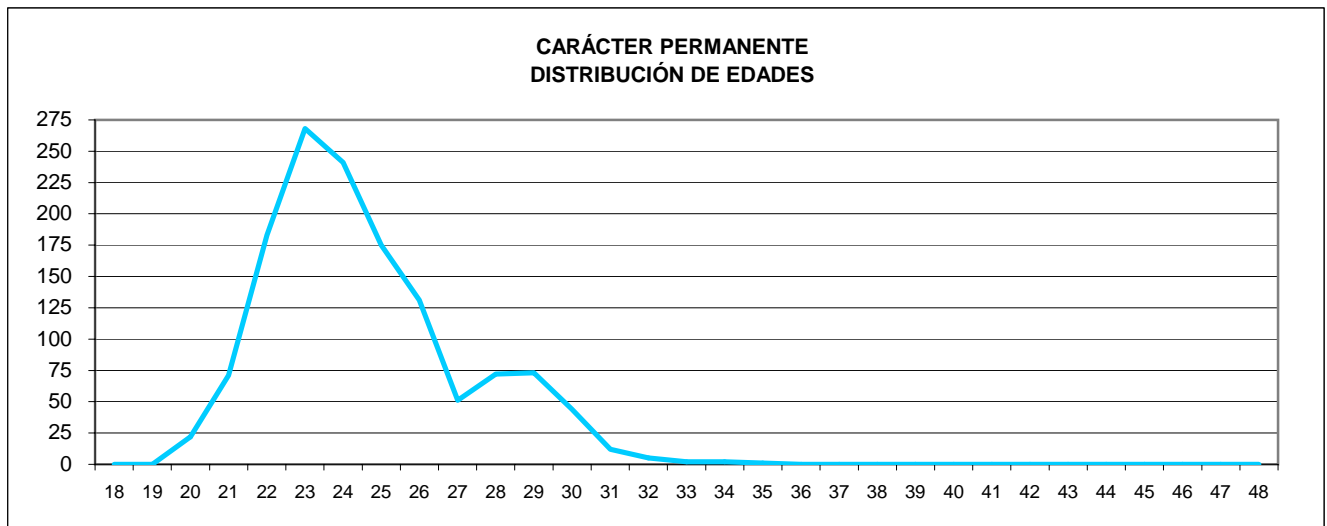

2.4.2 Situación de Servicio Activo

2.4.2.3 Distribución por provincias y empleos

2.4.2.3.1 Resumen General

PROVINCIA	TOTAL	Cabo Mayor	Cabo Primero	Cabo	Soldado
<b>TOTAL.....</b>	<b>11.034</b>	<b>3</b>	<b>1.627</b>	<b>3.273</b>	<b>6.131</b>
A Coruña.....	100	1	19	34	46
Albacete.....	450	1	58	139	252
Alicante.....	72	-	14	17	41
Badajoz.....	315	-	37	80	198
Barcelona.....	68	-	5	18	45
Burgos.....	37	-	4	16	17
Cádiz.....	34	-	2	15	17
Girona.....	45	-	7	5	33
Granada.....	334	-	58	100	176
Guadalajara.....	1	-	1	-	-
Illes Balears.....	293	-	36	62	195
Jaén.....	1	-	-	-	1
Las Palmas.....	1.079	-	167	257	655
León.....	588	-	81	339	168
Madrid.....	3.566	-	494	1.044	2.028
Málaga.....	210	-	26	54	130
Murcia.....	883	-	163	306	414
Navarra.....	61	-	7	23	31
Salamanca.....	301	-	42	73	186
Santa Cruz de Tenerife.....	3	-	1	1	1
Segovia.....	29	-	5	3	21
Sevilla.....	1.099	-	183	320	596
Toledo.....	59	-	7	14	38
Valencia.....	6	-	2	2	2
Valladolid.....	292	-	46	58	188
Zaragoza.....	978	1	141	272	564
Extranjero.....	1	-	1	-	-
Sin asignar unidad.....	6	-	2	2	2
Se desconoce.....	123	-	18	19	86

PERSONAL MILITAR PROFESIONAL DE TROPA Y MARINERÍA  
Ejército del Aire

2.4.2 Situación de Servicio Activo

2.4.2.3 Distribución por provincias y empleos

2.4.2.3.2 Carácter temporal

PROVINCIA	TOTAL	Cabo Primero	Cabo	Soldado
<b>TOTAL.....</b>	<b>9.681</b>	<b>28</b>	<b>309</b>	<b>649</b>
A Coruña.....	80	2	32	46
Albacete.....	393	10	131	252
Alicante.....	61	4	16	41
Badajoz.....	280	6	76	198
Barcelona.....	66	3	18	45
Burgos.....	33	-	16	17
Cádiz.....	33	1	15	17
Girona.....	40	2	5	33
Granada.....	286	18	92	176
Illes Balears.....	267	13	59	195
Jaén.....	1	-	-	1
Las Palmas.....	928	27	246	655
León.....	558	55	335	168
Madrid.....	3.143	116	999	2.028
Málaga.....	187	6	51	130
Murcia.....	729	30	285	414
Navarra.....	56	3	22	31
Salamanca.....	270	13	71	186
Santa Cruz de Tenerife.....	3	1	1	1
Segovia.....	25	1	3	21
Sevilla.....	944	37	311	596
Toledo.....	52	2	12	38
Valencia.....	5	1	2	2
Valladolid.....	258	16	54	188
Zaragoza.....	868	38	266	564
Sin asignar unidad.....	4	-	2	2
Se desconoce.....	111	7	18	86

2.4.2 Situación de Servicio Activo

2.4.2.3 Distribución por provincias y empleos

2.4.2.3.3 Carácter permanente

PROVINCIA	TOTAL	Cabo Mayor	Cabo Primero	Cabo	Soldado
<b>TOTAL.....</b>	<b>1.353</b>	<b>3</b>	<b>1.215</b>	<b>135</b>	<b>0</b>
A Coruña.....	20	1	17	2	-
Albacete.....	57	1	48	8	-
Alicante.....	11	-	10	1	-
Badajoz.....	35	-	31	4	-
Barcelona.....	2	-	2	-	-
Burgos.....	4	-	4	-	-
Cádiz.....	1	-	1	-	-
Girona.....	5	-	5	-	-
Granada.....	48	-	40	8	-
Guadalajara.....	1	-	1	-	-
Illes Balears.....	26	-	23	3	-
Las Palmas.....	151	-	140	11	-
León.....	30	-	26	4	-
Madrid.....	423	-	378	45	-
Málaga.....	23	-	20	3	-
Murcia.....	154	-	133	21	-
Navarra.....	5	-	4	1	-
Salamanca.....	31	-	29	2	-
Segovia.....	4	-	4	-	-
Sevilla.....	155	-	146	9	-
Toledo.....	7	-	5	2	-
Valencia.....	1	-	1	-	-
Valladolid.....	34	-	30	4	-
Zaragoza.....	110	1	103	6	-
Extranjero.....	1	-	1	-	-
Sin asignar unidad.....	2	-	2	-	-
Se desconoce.....	12	-	11	1	-

2.4.3 Estudio por Sexo

2.4.3.1 Distribución por empleos y carácter de la relación de servicios

RELACIÓN CON LA ADMINISTRACIÓN Y EMPLEO	TOTAL	MUJERES	HOMBRES
<b>TOTAL</b> .....	<b>11.142</b>	<b>2.157</b>	<b>8.985</b>
<b>Carácter temporal</b>			
<b>Total</b> .....	<b>9.778</b>	<b>2.117</b>	<b>7.661</b>
Cabo Primero.....	413	16	397
Cabo.....	3.168	547	2.621
Soldado.....	6.197	1.554	4.643
<b>Carácter permanente</b>			
<b>Total</b> .....	<b>1.364</b>	<b>40</b>	<b>1.324</b>
Cabo Mayor.....	3	-	3
Cabo Primero.....	1.225	18	1.207
Cabo.....	136	22	114

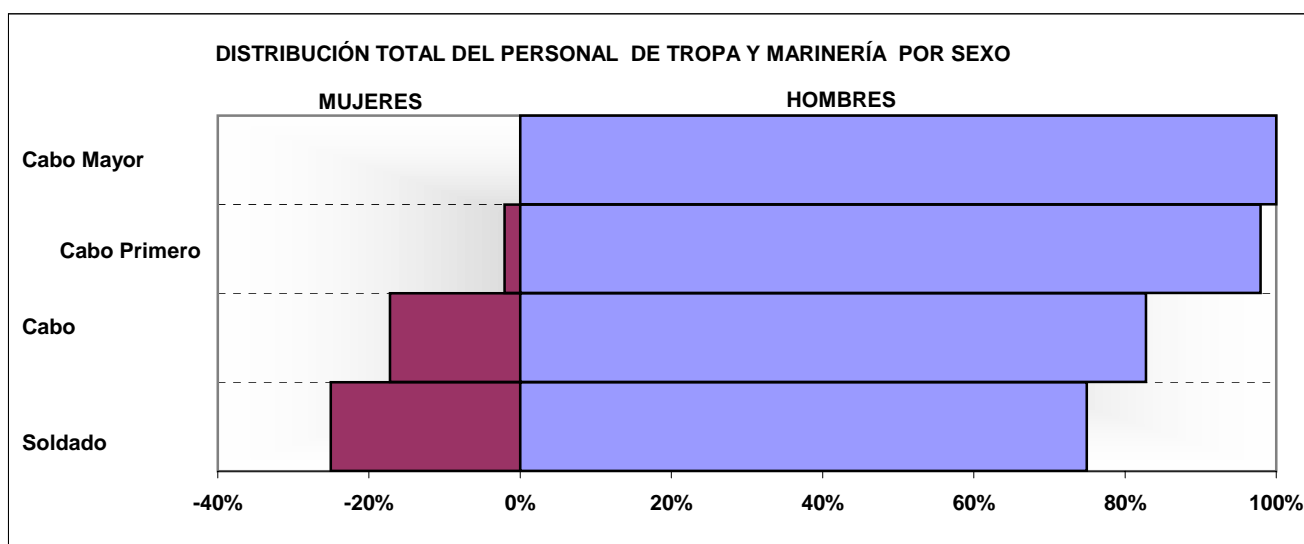

2.4.3 Estudio por Sexo

2.4.3.2 Distribución por especialidades

2.4.3.2.1 Carácter temporal

ESPECIALIDAD	TOTAL	MUJERES	HOMBRES
<b>TOTAL</b> .....	<b>9.778</b>	<b>2.117</b>	<b>7.661</b>
ADMINISTRACIÓN.....	1.386	481	905
HOSTELERÍA.....	743	210	533
INSTALACIONES.....	631	104	527
LOGÍSTICA AÉREA.....	372	155	217
MANDO Y CONTROL.....	550	139	411
MANTENIMIENTO DE AERONAVES.....	577	50	527
MANTENIMIENTO DE ARMAMENTO.....	180	31	149
MANTENIMIENTO DE VEHÍCULOS.....	658	65	593
MECÁNICA TELEC. Y ELECTRÓNICA.....	366	46	320
MÚSICA.....	58	8	50
OPERACIONES AÉREAS.....	1.134	238	896
SEGURIDAD Y DEFENSA.....	3.123	590	2.533



2.4.3 Estudio por Sexo

2.4.3.2 Distribución por especialidades

2.4.3.2.2 Carácter permanente

ESPECIALIDAD	TOTAL	MUJERES	HOMBRES
<b>TOTAL.....</b>	<b>1.364</b>	<b>40</b>	<b>1.324</b>
ADMINISTRACIÓN.....	195	5	190
HOSTELERÍA.....	49	7	42
INSTALACIONES.....	108	1	107
LOGÍSTICA AÉREA.....	20	1	19
MANDO Y CONTROL.....	44	1	43
MANTENIMIENTO DE AERONAVES.....	81	3	78
MANTENIMIENTO DE ARMAMENTO.....	44	1	43
MANTENIMIENTO DE VEHÍCULOS.....	57	-	57
MECÁNICA TELEC. Y ELECTRÓNICA.....	91	1	90
MÚSICA.....	13	1	12
OPERACIONES AÉREAS.....	63	4	59
SEGURIDAD Y DEFENSA.....	599	15	584

2.4.3 Estudio por Sexo

2.4.3.3 Personal femenino

2.4.3.3.1 Estudio por situaciones administrativas

2.4.3.3.1.1 Distribución por empleos y carácter de la relación de servicios

RELACIÓN CON LA ADMINISTRACIÓN Y EMPLEO	TOTAL	Servicio Activo	Excedencia Voluntaria	Suspense Empleo	Suspense Funciones	Reserva
<b>Carácter temporal</b>						
<b>Total.....</b>	<b>2.117</b>	<b>2.103</b>	<b>14</b>	<b>0</b>	<b>0</b>	<b>0</b>
Cabo Primero.....	16	16	-	-	-	-
Cabo.....	547	543	4	-	-	-
Soldado.....	1.554	1.544	10	-	-	-
<b>Carácter permanente</b>						
<b>Total.....</b>	<b>40</b>	<b>39</b>	<b>1</b>	<b>0</b>	<b>0</b>	<b>0</b>
Cabo Mayor.....	18	17	1	-	-	-
Cabo Primero.....	22	22	-	-	-	-
Cabo.....	0	-	-	-	-	-
Soldado.....	0	-	-	-	-	-

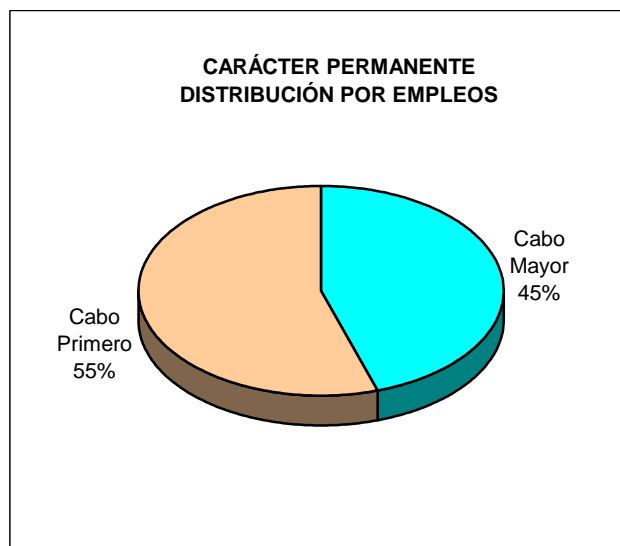
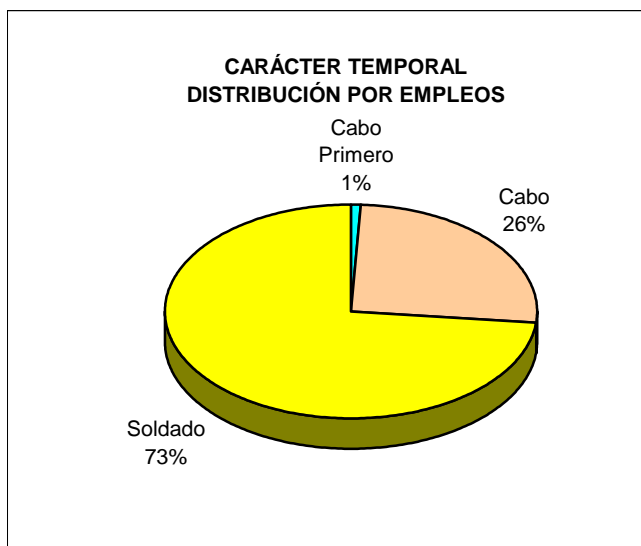



## **ÍNDICE DE TABLAS ESTADÍSTICAS**



**ÍNDICE DE TABLAS ESTADÍSTICAS**

Página

**1.- PERSONAL MILITAR DE COMPLEMENTO**

**1.1. Conjunto de Ejércitos**

1.1.1. Estudio por situaciones administrativas	
1.1.1.1. Distribución por Ejércitos y cuerpos .....	1-3
1.1.2. Situación de Servicio Activo	
1.1.2.1. Distribución por Ejércitos y empleos .....	1-4
1.1.2.2. Distribución por Ejércitos y Comunidades Autónomas .....	1-5
1.1.2.3. Edades.....	1-6
1.1.2.3.1. Edades medias por Ejércitos y empleos .....	1-6
1.1.2.3.2. Distribución de edades por Ejércitos y empleos .....	1-7
1.1.3. Estudio por sexo	
1.1.3.1. Distribución por Ejércitos y cuerpos .....	1-8
1.1.3.2. Distribución por empleos.....	1-9
1.1.3.3. Edades.....	1-10
1.1.3.3.1. Edades medias por Ejércitos y empleos .....	1-10
1.1.3.4. Personal Femenino.....	1-11
1.1.3.4.1. Distribución por Situaciones Administrativas.....	1-11

**1.2. Ejército de Tierra**

1.2.1. Estudio por situaciones administrativas	
1.2.1.1. Distribución por Cuerpos y empleos. ....	1-15
1.2.2. Situación de Servicio Activo	
1.2.2.1. Distribución por especialidades y empleos .....	1-16
1.2.2.2. Edades.....	1-17
1.2.2.2.1. Edades medias distribuídas por Cuerpos y empleos .....	1-17
1.2.2.2.2. Distribución por Cuerpos y empleos .....	1-18
1.2.2.3. Distribución por Comunidades Autónomas y empleos .....	1-19
1.2.2.4. Distribución por Provincias y empleos.....	1-19
1.2.3. Estudio por sexo .....	1-20
1.2.3.1. Distribución por Cuerpos y empleos .....	1-20
1.2.3.2. Distribución por especialidades.....	1-21
1.2.3.3. Personal femenino .....	1-22
1.2.3.3.1. Estudio por situaciones administrativas .....	1-22

**1.3. Armada**

1.3.1. Estudio por situaciones administrativas	
1.3.1.1. Distribución por Cuerpos y empleos. ....	1-25
1.3.2. Situación de Servicio Activo	
1.3.2.1. Distribución por especialidades y empleos .....	1-26
1.3.2.2. Edades.....	1-27
1.3.2.2.1. Edades medias distribuídas por Cuerpos y empleos .....	1-27
1.3.2.2.2. Distribución por Cuerpos y empleos .....	1-28
1.3.2.3. Distribución por Comunidades Autónomas y empleos .....	1-29
1.3.2.4. Distribución por Provincias y empleos.....	1-29
1.3.3. Estudio por sexo .....	1-30
1.3.3.1. Distribución por Cuerpos y empleos .....	1-30
1.3.3.2. Distribución por especialidades.....	1-31
1.3.3.3. Personal femenino .....	1-32
1.3.3.3.1. Estudio por situaciones administrativas .....	1-32

#### 1.4. Ejército del Aire

1.4.1. Estudio por situaciones administrativas	
1.4.1.1. Distribución por Cuerpos y empleos .....	1-35
1.4.2. Situación de Servicio Activo	
1.4.2.1. Distribución por especialidades y empleos .....	1-36
1.4.2.2. Edades.....	1-37
1.4.2.2.1. Edades medias distribuídas por Cuerpos y empleos .....	1-37
1.4.2.2.2. Distribución por Cuerpos y empleos .....	1-38
1.4.2.3. Distribución por Comunidades Autónomas y empleos .....	1-39
1.4.2.4. Distribución por Provincias y empleos.....	1-39
1.4.3. Estudio por sexo .....	1-40
1.4.3.1. Distribución por Cuerpos y empleos .....	1-40
1.4.3.2. Distribución por especialidades.....	1-41
1.4.3.3. Personal femenino .....	1-42
1.4.3.3.1. Estudio por situaciones administrativas .....	1-42

#### 1.5. Cuerpos Comunes

1.5.1. Estudio por situaciones administrativas	
1.5.1.1. Distribución por Cuerpos y empleos. ....	1-45
1.5.2. Situación de Servicio Activo	
1.5.2.1. Distribución por especialidades y empleos .....	1-46
1.5.2.2. Edades.....	1-47
1.5.2.2.1. Edades medias distribuídas por Cuerpos y empleos .....	1-47
1.5.2.2.2. Distribución por Cuerpos y empleos .....	1-48
1.5.2.3. Distribución por Comunidades Autónomas y empleos .....	1-49
1.5.2.4. Distribución por Provincias y empleos.....	1-49
1.5.3. Estudio por sexo .....	1-50
1.5.3.1. Distribución por Cuerpos y empleos .....	1-50
1.5.3.2. Distribución por especialidades.....	1-51
1.5.3.3. Personal femenino .....	1-52
1.5.3.3.1. Estudio por situaciones administrativas .....	1-52

### 2.- PERSONAL MILITAR PROFESIONAL DE TROPA Y MARINERÍA

#### 2.1. Conjunto de Ejércitos

2.1.1. Estudio por situaciones administrativas	
2.1.1.1. Distribución por Ejércitos .....	2-3
2.1.2. Situación de Servicio Activo	
2.1.2.1. Distribución por Ejércitos y empleos .....	2-4
2.1.2.2. Distribución por Ejércitos y comunidades autónomas .....	2-6
2.1.2.2.1. Resumen general .....	2-6
2.1.2.2.2. Contratación de carácter temporal .....	2-7
2.1.2.2.3. Contratación de carácter permanente .....	2-7
2.1.2.3. Edades.....	2-8
2.1.2.3.1. Distribución por Ejércitos y empleos .....	2-8
2.1.2.3.1.1. Resumen general .....	2-8
2.1.2.3.1.2. Contratación de carácter temporal .....	2-9
2.1.2.3.1.3. Contratación de carácter permanente .....	2-10
2.1.3. Estudio por sexo	

2.1.3.1. Distribución por Ejércitos .....	2-11
2.1.3.1.1. Resumen general .....	2-11
2.1.3.2. Distribución por empleos.....	2-12
2.1.3.3. Edades.....	2-13
2.1.3.3.1. Distribución por Ejércitos y empleos .....	2-13
2.1.3.4. Distribución por empleos .....	2-14
2.1.3.5. Personal Femenino.....	2-15
2.1.3.5.1. Distribución por situaciones administrativas .....	2-15
2.1.3.5.2. Distribución por Ejércitos y empleos .....	2-16

## 2.2. Ejército de Tierra

2.2.1. Estudio por situaciones administrativas	
2.2.1.1. Distribución por empleos.....	2-19
2.2.2. Situación de Servicio Activo	
2.2.2.1. Distribución por especialidades y empleos .....	2-21
2.2.2.1.1. Contratación de carácter temporal.....	2-21
2.2.2.1.2. Contratación de carácter permanente .....	2-22
2.2.2.2. Edades.....	2-23
2.2.2.2.1. Distribución por Ejércitos y empleos .....	2-23
2.2.2.2.1.1. Contratación de carácter temporal .....	2-23
2.2.2.2.1.2. Contratación de carácter permanente .....	2-23
2.2.2.3. Distribución por provincias y empleos .....	2-26
2.2.2.3.1. Resumen general .....	2-26
2.2.2.3.2. Contratación de carácter temporal.....	2-27
2.2.2.3.3. Contratación de carácter permanente .....	2-28
2.2.3. Estudio por sexo .....	2-29
2.2.3.1. Distribución por empleos .....	2-29
2.2.3.2. Distribución por especialidades.....	2-30
2.2.3.2.1. Contratación de carácter temporal.....	2-30
2.2.3.2.2. Contratación de carácter permanente .....	2-31
2.2.3.3. Personal femenino .....	2-32
2.2.3.3.1. Estudio por situaciones administrativas .....	2-32
2.2.3.3.1.1. Distribución por empleos y carácter de la relación de servicios ...	2-32

## 2.3. Armada

2.3.1. Estudio por situaciones administrativas	
2.3.1.1. Distribución por empleos.....	2-35
2.3.2. Situación de Servicio Activo	
2.3.2.1. Distribución por especialidades y empleos .....	2-37
2.3.2.1.1. Contratación de carácter temporal.....	2-37
2.3.2.1.2. Contratación de carácter permanente .....	2-38
2.3.2.2. Edades.....	2-39
2.3.2.2.1. Distribución por empleos .....	2-39
2.3.2.2.1.1. Contratación de carácter temporal .....	2-39
2.3.2.2.1.2. Contratación de carácter permanente .....	2-40
2.3.2.3. Distribución por provincias y empleos .....	2-43
2.3.2.3.1. Resumen general .....	2-43
2.3.2.3.2. Contratación de carácter temporal.....	2-44
2.3.2.3.3. Contratación de carácter permanente .....	2-45
2.3.3. Estudio por sexo .....	2-46
2.3.3.1. Distribución por empleos y carácter de la relación de servicios .....	2-46
2.3.3.2. Distribución por especialidades.....	2-47



2.3.3.2.1. Contratación de carácter temporal.....	2-47
2.3.3.2.2. Contratación de carácter permanente .....	2-48
2.3.3.3. Personal femenino .....	2-49
2.3.3.3.1. Estudio por situaciones administrativas .....	2-49
2.3.3.3.1.1. Distribución por empleos y carácter de la relación de servicios ...	2-49
<b>2.4. Ejército del Aire</b>	
2.4.1. Estudio por situaciones administrativas	
2.4.1.1. Distribución por empleos .....	2-53
2.4.2. Situación de Servicio Activo	
2.4.2.1. Distribución por especialidades y empleos .....	2-55
2.4.2.1.1. Contratación de carácter temporal.....	2-55
2.4.2.1.2. Contratación de carácter permanente .....	2-56
2.4.2.2. Edades.....	2-57
2.4.2.2.1. Distribución por empleos .....	2-57
2.4.2.2.1.1. Contratación de carácter temporal .....	2-57
2.4.2.2.1.2. Contratación de carácter permanente .....	2-57
2.4.2.3. Distribución por provincias y empleos .....	2-60
2.4.2.3.1. Resumen general .....	2-60
2.4.2.3.2. Contratación de carácter temporal.....	2-61
2.4.2.3.3. Contratación de carácter permanente .....	2-62
2.4.3. Estudio por sexo .....	2-63
2.4.3.1. Distribución por empleos y carácter de la relación de servicios .....	2-63
2.4.3.2. Distribución por especialidades.....	2-64
2.4.3.2.1. Contratación de carácter temporal.....	2-64
2.4.3.2.2. Contratación de carácter permanente .....	2-65
2.4.3.3. Personal femenino .....	2-66
2.4.3.3.1. Estudio por situaciones administrativas .....	2-66
2.4.3.3.1.1. Distribución por tipo de contratación y empleos .....	2-66





**MINISTERIO  
DE DEFENSA**

**SECRETARÍA GENERAL TÉCNICA**

**CENTRO DE PUBLICACIONES**

**Colección PLANESTADEF**