

**MINISTERIO DE DEFENSA**

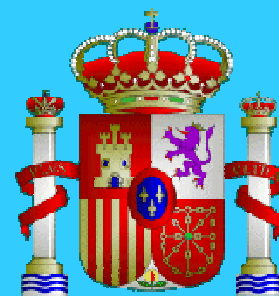

**SECRETARÍA GENERAL TÉCNICA**

---

---

**ESTADÍSTICAS DE  
RECURSOS  
CONTENCIOSO-ADMINISTRATIVOS**

**AÑO 2004**

---

**JUSTICIA MILITAR Y RECURSOS**

---

**Marzo, 2005**

Edita:



**NIPO: 076-06-098-7 (edición en línea)**

**Realizado por la Unidad de Estadística  
del Ministerio de Defensa.**

**Fecha de cierre: marzo 2005**





# MINISTERIO DE DEFENSA

SECRETARÍA GENERAL TÉCNICA

---

SUBDIRECCIÓN GENERAL DE SERVICIOS TÉCNICOS Y  
TELECOMUNICACIONES

UNIDAD DE ESTADÍSTICA



PLANESTADEF

---

**ESTADÍSTICAS DE  
RECURSOS  
CONTENCIOSO-ADMINISTRATIVOS**

**AÑO 2004**

---

Plan Parcial de Justicia Militar y Recursos

Plan Especial de Actuación ante Tribunales

---

Marzo, 2005



## PRESENTACIÓN

El Plan Estadístico de Interés para la Defensa Nacional (PLANESTADEF) fue reestructurado por la Orden Ministerial 71/1991, de 1 de octubre. Por esta Orden quedó estructurado en Planes Parciales, Planes Especiales y Estadísticas. Entre estas últimas aparece por vez primera la *Estadística de recursos contencioso-administrativos*, única que compone el Plan Especial de *Actuación ante Tribunales*, perteneciente al Plan Parcial de *Justicia Militar y Recursos*.

El Real Decreto 1551/2004, de 25 de junio, por el que se desarrolla la estructura orgánica básica del Ministerio de Defensa, en su artículo 8, apartado 3, letra c) determina que la Subdirección General de Recursos e Información Administrativa desarrolla, entre otras, las funciones señaladas en la letra k), apartado 2, del mismo artículo, que literalmente reza así: **“Cumplimentar las actuaciones que correspondan al Ministerio de Defensa derivadas de los recursos contencioso-administrativos, y tramitar y proponer las órdenes de ejecución de las sentencias que se dicten en aquellos”**.

La **Estadística de recursos contencioso-administrativos 2004**, décima tercera de esta serie que se publica, recoge la información de algunas de las actuaciones que sobre recursos contencioso-administrativos han sido cumplimentadas por la Subdirección General de Recursos e Información Administrativa del Ministerio de Defensa durante el año de referencia.

Los datos utilizados para la elaboración de las tablas estadísticas de esta publicación han sido suministrados por la Subdirección General de Recursos e Información Administrativa.

La Secretaría General Técnica agradece, desde aquí, la colaboración prestada por las personas y organismos que han hecho posible la realización de esta publicación; así como la aportación de cualquier sugerencia que contribuya a su mejora.

Madrid, marzo de 2005.



# ÍNDICE GENERAL

## Páginas

### INTRODUCCIÓN:

<b>Fundamentos constitucionales del recurso contencioso-administrativo</b> .....	9
<b>La Jurisdicción Contencioso-Administrativa</b> .....	11
Competencia de la jurisdicción en el orden contencioso-administrativo .....	11
Órganos del orden jurisdiccional contencioso-administrativo .....	12
Sedes y demarcaciones .....	13
Atribuciones:	
Sala Tercera de lo Contencioso-Administrativo del Tribunal Supremo .....	14
Sala de lo Contencioso-Administrativo de la Audiencia Nacional.....	15
Salas de lo Contencioso-Administrativo de los Tribunales Superiores de Justicia	16
Juzgados Centrales de lo Contencioso-Administrativo .....	17
Juzgados de lo Contencioso-Administrativo.....	18
<b>Tabla cronológica de disposiciones relacionadas con la Jurisdicción contencioso-administrativa</b> .....	19

### TABLAS ESTADÍSTICAS:

Consideraciones previas .....	23
Abreviaturas utilizadas en las tablas.....	25
1. Trámites totales.....	27
2. Trámites por sentencias emitidas .....	39

### ÍNDICE DE TABLAS:

1. Trámites totales.....	53
2. Trámites por sentencias emitidas .....	54

<b>ÍNDICE DE GRÁFICOS</b> .....	57
---------------------------------	----





# **INTRODUCCIÓN**



## FUNDAMENTOS CONSTITUCIONALES DEL RECURSO CONTENCIOSO-ADMINISTRATIVO

El artículo 106 de la Constitución establece, en su punto 1: “**Los Tribunales controlan la potestad reglamentaria y la legalidad de la actuación administrativa, así como el sometimiento de ésta a los fines que la justifican**”. Y en su artículo 153: “El control de la actividad de los órganos de las Comunidades Autónomas se ejercerá: ...c) Por la jurisdicción contencioso-administrativa, el de la administración autónoma y sus normas reglamentarias”.

La Constitución garantiza el derecho a la protección judicial de los derechos e intereses de todas las personas, incluyendo la protección frente a las actuaciones administrativas. Es en el punto 1 del artículo 24 de la norma fundamental donde queda expresada esta garantía, cuando genéricamente determina: “**Todas las personas tienen derecho a obtener la tutela efectiva de los jueces y tribunales en el ejercicio de sus derechos e intereses legítimos, sin que, en ningún caso, pueda producirse indefensión**”.

Más específicamente, en relación con la actuación administrativa, en su artículo 106, punto 2, determina: “**Los particulares, en los términos establecidos por la ley, tendrán derecho a ser indemnizados por toda lesión que sufran en cualquiera de sus bienes y derechos, salvo en los casos de fuerza mayor, siempre que la lesión sea consecuencia del funcionamiento de los servicios públicos**”.

Por otra parte, existe un procedimiento especial de tutela de los derechos fundamentales y de las libertades públicas que, cuando han sido afectados por la actuación administrativa, queda confiada al orden contencioso-administrativo. Este procedimiento especial está fundamentado en el artículo 53, punto 2, de la Constitución que, literalmente, dice: “**Cualquier ciudadano podrá recabar la tutela de las libertades y derechos reconocidos en el artículo 14 y la Sección 1ª del Capítulo Segundo [artículos 15 a 29] ante los Tribunales ordinarios por un procedimiento basado en los principios de preferencia y sumariedad** y, en su caso, a través del recurso de amparo ante el Tribunal Constitucional”.

Este procedimiento especial está regulado en los artículos 114 a 122 de la Ley 29/1998, de 13 de julio, reguladora de la Jurisdicción Contencioso-administrativa.

Cuando los derechos fundamentales de la persona han sido afectados en su ejercicio por la potestad disciplinaria militar, el procedimiento especial que determina el artículo 53.2 de la Constitución es el **procedimiento contencioso-disciplinario militar preferente y sumario**, regulado en los artículos 453.3 y 518 de la Ley Orgánica 2/1989, de 13 de abril, Procesal Militar, que ha de ser seguido ante los Tribunales de la Jurisdicción Militar (Tribunal Militar Central y Tribunales Militares Territoriales) o, en su caso, ante la Sala Quinta de lo Militar del Tribunal Supremo; por lo que, aun tratándose de recursos contra actuaciones administrativas, no están contemplados en esta Estadística, sino en la “Estadística de Jurisdicción Militar”, que forma el Plan Especial de “Justicia Militar”, del mismo Plan Parcial que el de la que aquí se trata.

Según la Sentencia 113/1995, de 6 de julio, del Pleno del Tribunal Constitucional, en el término “**Tribunales ordinarios**” que utiliza el artículo 53.2 de la Constitución, han de considerarse como incluidos tanto los Tribunales del orden contencioso-administrativo, cuanto los Tribunales Militares, en contraposición (como “no ordinario” o “extraordinario”) al Tribunal Constitucional, citado en el mismo artículo.

## LA JURISDICCIÓN CONTENCIOSO-ADMINISTRATIVA

### COMPETENCIA DE LA JURISDICCIÓN EN EL ORDEN CONTENCIOSO-ADMINISTRATIVO

Los Juzgados y Tribunales del orden contencioso-administrativo conocerán, según el artículo 9.4 de la Ley Orgánica 6/1985, de 1 de julio, del Poder Judicial (LOPJ), redactado según la Ley Orgánica 13/2003, de 23 de diciembre, de las pretensiones o recursos que se deduzcan en relación con:

- la actuación de las Administraciones Públicas sujeta al Derecho Administrativo;
- las disposiciones generales de rango inferior a la Ley;
- los reales decretos legislativos, en los términos previstos en el artículo 82.6 de la Constitución;
- la inactividad de la Administración;
- las actuaciones materiales de la Administración que constituyan vía de hecho y
- la responsabilidad patrimonial de las Administraciones Públicas y del personal a su servicio, así como contra los sujetos privados que hubieren concurrido a la producción de los daños y contra la aseguradora de la Administración. También contra las personas o entidades públicas o privadas indirectamente responsables de aquéllas.

En cuanto a la extensión y límites de la jurisdicción, la misma LOPJ, en su artículo 24, determina: "...será competente, en todo caso, la jurisdicción española cuando la pretensión que se deduzca se refiera a disposiciones de carácter general o a actos de las Administraciones Públicas españolas. Asimismo conocerá de las que se deduzcan en relación con actos de los Poderes públicos españoles, de acuerdo con lo que dispongan las Leyes".

Por su parte, la Ley 29/1998, de 13 de julio, reguladora de la Jurisdicción Contencioso-Administrativa, determina en su artículo 1 que los Juzgados y Tribunales del orden contencioso-administrativo conocerán de las pretensiones que se deduzcan en relación con:

- la actuación de las Administraciones Públicas sujeta al Derecho administrativo;
- las disposiciones generales de rango inferior a la Ley;
- los Decretos legislativos cuando excedan los límites de la delegación;
- los actos y disposiciones en materia de personal, administración y gestión patrimonial sujetos al derecho público adoptados por los órganos competentes de:
  - Congreso de los Diputados,
  - Senado,
  - Tribunal Constitucional,
  - Tribunal de Cuentas,
  - Defensor del Pueblo,
  - Asambleas Legislativas de las Comunidades Autónomas e
  - Instituciones autonómicas análogas al Tribunal de Cuentas y al Defensor del Pueblo;
- los actos y disposiciones del Consejo General del Poder Judicial, en los términos de la LOPJ;
- la actividad administrativa de los órganos de gobierno de los Juzgados y Tribunales, en los términos de la LOPJ y
- la actuación de la Administración electoral, en los términos previstos en la Ley Orgánica del Régimen Electoral General.

## ÓRGANOS DEL ORDEN JURISDICCIONAL CONTENCIOSO-ADMINISTRATIVO

Según el artículo 6 de la Ley 29/1998, de 13 de julio, reguladora de la Jurisdicción Contencioso-administrativa, “el orden jurisdiccional contencioso-administrativo se halla integrado por los siguientes órganos:

- a) Juzgados de lo Contencioso-administrativo.
- b) Juzgados Centrales de lo Contencioso-administrativo.
- c) Salas de lo Contencioso-administrativo de los Tribunales Superiores de Justicia.
- d) Sala de lo Contencioso-administrativo de la Audiencia Nacional.
- e) Sala de lo Contencioso-administrativo del Tribunal Supremo.”

El Tribunal Supremo, la Audiencia Nacional y los Juzgados Centrales de lo Contencioso-administrativo, con sede todos ellos en Madrid, tienen jurisdicción en toda España.

Todos los Tribunales Superiores de Justicia están compuestos por tres Salas, de lo Civil y Penal, de lo Contencioso-Administrativo y de lo Social; excepto los Tribunales Superiores de Justicia de Canarias y de Castilla y León, que están compuestos por una Sala de lo Civil y Penal, **dos** Salas de lo Contencioso-Administrativo y dos Salas de lo Social, y el Tribunal Superior de Justicia de Andalucía, que está compuesto por una Sala de lo Civil y Penal, **tres** Salas de lo Contencioso-Administrativo y tres Salas de lo Social.

**Las sedes y demarcaciones jurisdiccionales** de las Salas de lo Contencioso-Administrativo de los Tribunales Superiores de Justicia son las siguientes:

<b>TRIBUNAL SUPERIOR DE JUSTICIA DE</b>	<b>SALA DE LO CONTENCIOSO-ADMINISTRATIVO DE</b>	<b>SEDE EN</b>	<b>JURISDICCIÓN SOBRE LAS PROVINCIAS DE</b>
<b>Andalucía</b>	Sevilla	Sevilla	Cádiz, Córdoba, Huelva y Sevilla
	Granada	Granada	Almería, Granada y Jaén
	Málaga	Málaga	Málaga
<b>Aragón</b>	Única	Zaragoza	Comunidad Autónoma
<b>Principado de Asturias</b>	Única	Oviedo	“
<b>Illes Balears</b>	Única	Palma de Mallorca	“
<b>Canarias</b>	Las Palmas	Las Palmas de Gran Canaria	Las Palmas
	Santa Cruz de Tenerife	Santa Cruz de Tenerife	Santa Cruz de Tenerife
<b>Cantabria</b>	Única	Santander	Comunidad Autónoma
<b>Castilla y León</b>	Burgos	Burgos	Ávila, Burgos, Segovia y Soria
	Valladolid	Valladolid	León, Palencia, Salamanca, Valladolid y Zamora
<b>Castilla-La Mancha</b>	Única	Albacete	Comunidad Autónoma
<b>Cataluña</b>	Única	Barcelona	“
<b>Comunidad Valenciana</b>	Única	Valencia	“
<b>Extremadura</b>	Única	Cáceres	“
<b>Galicia</b>	Única	A Coruña	“
<b>Comunidad de Madrid</b>	Única	Madrid	“
<b>Región de Murcia</b>	Única	Murcia	“
<b>Comunidad Foral de Navarra</b>	Única	Pamplona	“
<b>País Vasco</b>	Única	Bilbao	“
<b>La Rioja</b>	Única	Logroño	“



## **Atribuciones:**

### **Sala de lo Contencioso-Administrativo del Tribunal Supremo**

Esta Sala conoce:

◆ **En única instancia:**

- De los recursos contra disposiciones y actos emanados de:
  - Consejo de Ministros,
  - Comisiones Delegadas del Gobierno y
  - Consejo General del Poder Judicial.
- De los recursos contra actos y disposiciones en materia de personal, administración y gestión patrimonial adoptados por los órganos competentes de:
  - Congreso de los Diputados,
  - Senado,
  - Tribunal Constitucional,
  - Tribunal de Cuentas y
  - Defensor del Pueblo.

—

- ◆ De los recursos de casación de cualquier modalidad, en los términos establecidos en la Ley reguladora de la Jurisdicción Contencioso-administrativa, y los correspondientes recursos de queja.

—

- ◆ De los recursos de casación y revisión contra las resoluciones dictadas por el Tribunal de Cuentas, con arreglo a lo establecido en su Ley de Funcionamiento.

—

- ◆ De los recursos de revisión contra sentencias firmes dictadas por las Salas de lo Contencioso-administrativo de los Tribunales Superiores de Justicia, de la Audiencia Nacional y del Tribunal Supremo, salvo, en este último caso, que sean sentencias dictadas en única instancia.

—

- ◆ De los recursos contra los actos y disposiciones de la Junta Electoral Central, así como los recursos contencioso-electorales que se deduzcan contra los acuerdos sobre proclamación de electos en los términos previstos en la legislación electoral.

—

- ◆ De los recursos deducidos contra actos de las Juntas Electorales adoptados en el procedimiento para elección de miembros de las Salas de Gobierno de los Tribunales, en los términos de la Ley Orgánica del Poder Judicial.

—

- ◆ De las recusaciones de hasta dos de los Magistrados de la Sala, no siendo alguno de ellos el Presidente.

—

- ◆ De las cuestiones de competencia entre Juzgados o Tribunales de este orden jurisdiccional que no tengan otro superior común.

## **Sala de lo Contencioso-Administrativo de la Audiencia Nacional**

Esta Sala conoce:

◆ **En única instancia:**

- De los recursos que se deduzcan en relación con las disposiciones generales y los actos de los Ministros y de los Secretarios de Estado en general y en materia de personal cuando se refieran al nacimiento o extinción de la relación de servicio de funcionarios de carrera.
- De los recursos contra los actos de cualesquiera órganos centrales del Ministerio de Defensa relativos a ascensos, orden y antigüedad en el escalafonamiento y destinos.
- De los recursos contra los actos de los Ministros y Secretarios de Estado cuando rectifiquen en vía de recurso o en procedimiento de fiscalización o de tutela los dictados por órganos o entes distintos con competencia en todo el territorio nacional.
- De los recursos en relación con los convenios entre Administraciones públicas no atribuidos a los Tribunales Superiores de Justicia.
- De los actos de naturaleza económico-administrativa dictados por el Ministro de Economía y Hacienda (en la actualidad, dicho Ministerio está desdoblado en dos: Ministerio de Economía y Ministerio de Hacienda) y por el Tribunal Económico-Administrativo Central, con excepción de las resoluciones dictadas en materia de tributos cedidos.

—

◆ **En segunda instancia:**

- De las apelaciones contra autos y sentencias dictados por los Juzgados Centrales de lo Contencioso-administrativo y de los correspondientes recursos de queja.

—

- ◆ De los recursos de revisión contra sentencias firmes dictadas por los Juzgados Centrales de lo Contencioso-administrativo.

—

- ◆ De las recusaciones de hasta dos de los Magistrados de esta Sala, no siendo alguno de ellos el Presidente.

—

- ◆ De las cuestiones de competencia que se puedan plantear entre los Juzgados Centrales de lo Contencioso-administrativo.

## **Salas de lo Contencioso-Administrativo de los Tribunales Superiores de Justicia**

Estas Salas conocen:

◆ **En única instancia** de los recursos que se deduzcan en relación con:

- Los actos de las Entidades locales y de las Administraciones de las Comunidades Autónomas, cuyo conocimiento no esté atribuido a los Juzgados de lo Contencioso-Administrativo.
- Las disposiciones generales emanadas de las Comunidades Autónomas y de las Entidades locales.
- Los actos y disposiciones de los órganos de gobierno de las asambleas legislativas de las Comunidades Autónomas, y de las instituciones autonómicas análogas al Tribunal de Cuentas y al Defensor del Pueblo, en materia de personal, administración y gestión patrimonial.
- Los actos y resoluciones dictados por los Tribunales Económico-Administrativos Regionales y Locales que pongan fin a la vía económico-administrativa.
- Las resoluciones dictadas por el Tribunal Económico-Administrativo Central en materia de tributos cedidos.
- Los actos y disposiciones de las Juntas Electorales Provinciales y de Comunidades Autónomas, así como los recursos contencioso-electorales contra acuerdos de las Juntas Electorales sobre proclamación de electos y elección y proclamación de Presidentes de Corporaciones locales, en los términos de la legislación electoral.
- Los convenios entre Administraciones públicas cuyas competencias se ejerzan en el ámbito territorial de la correspondiente Comunidad Autónoma.
- La prohibición o la propuesta de modificación de reuniones previstas en la Ley Orgánica reguladora del Derecho de reunión.
- Los actos y resoluciones dictados por órganos de la Administración General del Estado cuya competencia se extienda a todo el territorio nacional y cuyo nivel orgánico sea inferior al de Ministro o Secretario de Estado en materias de personal, propiedades especiales y expropiación forzosa.
- Cualesquiera otras actuaciones administrativas no atribuidas expresamente a la competencia de otros órganos de este orden jurisdiccional.

◆ **En segunda instancia:**

- De las apelaciones promovidas contra sentencias y autos dictados por los Juzgados de lo Contencioso-administrativo, y de los correspondientes recursos de queja.
- ◆ De los recursos de revisión contra las sentencias firmes de los Juzgados de lo Contencioso-administrativo
- ◆ De las cuestiones de competencia entre los Juzgados de lo Contencioso-administrativo con sede en la Comunidad Autónoma.
- ◆ Del recurso de casación para la unificación de doctrina previsto en el artículo 99 de la Ley reguladora de la Jurisdicción Contencioso-administrativa.
- ◆ Del recurso de casación en interés de la ley previsto en el artículo 101 de la Ley reguladora de la Jurisdicción Contencioso-administrativa.

### **Juzgados Centrales de lo Contencioso-Administrativo**

Estos órganos conocen en **primera o única instancia** de los recursos que se deduzcan frente a los actos administrativos que tengan por objeto:

- ◆ Materias de personal cuando se trate de actos dictados por Ministros y Secretarios de Estado, salvo que se refieran al nacimiento o extinción de la relación de servicio de funcionarios de carrera, o a ascensos, orden y antigüedad en el escalafonamiento y destinos del personal militar.

—

- ◆ Sanciones administrativas que consistan en multas no superiores a 10 millones de pesetas y cese de actividades o privación de ejercicio de derechos que no excedan de seis meses, impuestos por órganos centrales de la Administración General del Estado, en las siguientes materias: tráfico, circulación y seguridad vial; caza, pesca fluvial, pesca en aguas interiores, marisqueo y acuicultura; actividades molestas, insalubres y peligrosas; comercio interior y defensa de consumidores y usuarios; espectáculos públicos y actividades recreativas; y juegos y máquinas recreativas y de azar.

—

- ◆ Disposiciones generales y actos emanados de los organismos públicos con personalidad jurídica propia y entidades pertenecientes al sector público estatal con competencia en todo el territorio nacional, sin perjuicio de la competencia de las Salas de lo Contencioso-administrativo de los Tribunales Superiores de Justicia en las materias de personal, propiedades especiales y expropiación forzosa.

### **Juzgados de lo Contencioso-Administrativo**

Estos órganos conocen:

- ◆ En **única o primera instancia** de los recursos que se deduzcan frente a los actos de las **Entidades locales** cuando tengan por objeto:
  - Cuestiones de personal, salvo que se refieran al nacimiento o extinción de la relación de servicio de los funcionarios públicos de carrera.
  - Gestión, inspección y recaudación de los tributos y demás ingresos de Derecho público regulados en la legislación de Haciendas locales.
  - Licencias de edificación y uso del suelo y del subsuelo, siempre que su presupuesto no exceda de 250 millones de pesetas, así como las de apertura.
  - Declaración de ruina y órdenes de ejecución de obras de conservación, reforma y rehabilitación de inmuebles.
  - Sanciones administrativas, cualquiera que sea su naturaleza, cuantía y materia.

—

- ◆ En **única o primera instancia** de los recursos que se deduzcan frente a los actos administrativos de la **Administración de las Comunidades Autónomas**, salvo que procedan del respectivo Consejo de Gobierno, cuando tengan por objeto:
  - Cuestiones de personal, salvo que se refieran al nacimiento o extinción de la relación de servicio de los funcionarios públicos de carrera.
  - Sanciones administrativas que consistan en multas no superiores a 10 millones de pesetas y cese de actividades o privación de ejercicios de derechos que no excedan de seis meses, en las siguientes materias: tráfico, circulación y seguridad vial; caza, pesca fluvial, pesca en aguas interiores, marisqueo y acuicultura; actividades molestas, insalubres y peligrosas; comercio interior y defensa de consumidores y usuarios; espectáculos públicos y actividades recreativas; y juegos y máquinas recreativas y de azar.

—

- ◆ En **única o primera instancia** de los recursos que se deduzcan frente a disposiciones y actos de la **Administración periférica del Estado y de las Comunidades Autónomas**, contra los actos de los organismos, entes, entidades o corporaciones de derecho público, cuya competencia no se extienda a todo el territorio nacional y contra las resoluciones de los órganos superiores cuando confirmen íntegramente los dictados por aquéllos en vía de recurso, fiscalización o tutela. Se exceptúan los actos de cuantía superior a 10 millones de pesetas dictados por la Administración periférica del Estado y los organismos públicos estatales cuya competencia no se extienda a todo el territorio nacional, o cuando se dicten en ejercicio de sus competencias sobre el dominio público, obras públicas del Estado, expropiación forzosa y propiedades especiales.

—

- ◆ De las impugnaciones contra actos de las Juntas Electorales de Zona y de las formuladas en materia de proclamación de candidaturas y candidatos efectuada por cualquiera de las Juntas Electorales.

—

- ◆ De las autorizaciones para la entrada en domicilios y restantes lugares cuyo acceso requiera el consentimiento de su titular, siempre que ello proceda para la ejecución forzosa de actos de la Administración pública.

**TABLA CRONOLÓGICA DE DISPOSICIONES RELACIONADAS CON LA JURISDICCIÓN CONTENCIOSO-ADMINISTRATIVA**

- Ley de 16 de diciembre de 1954 de **Expropiación Forzosa**.
- Ley 62/1978, de 26 de diciembre, de protección jurisdiccional de los **derechos fundamentales** de la persona.
- **Constitución** española de 27 de diciembre de 1978.
- Ley 34/1981, de 5 de octubre, por la que dictan normas complementarias sobre **legitimación** en el recurso contencioso-administrativo.
- Ley 7/1985, de 2 de abril, reguladora de las Bases del **Régimen Local**.
- Real Decreto 850/1985, de 5 de junio, de organización de los Servicios Jurídicos del Estado. Creó la **Dirección General del Servicio Jurídico del Estado**.
- Ley Orgánica 5/1985, de 19 de junio, del **Régimen Electoral General**.
- Ley Orgánica 6/1985, de 1 de julio, del **Poder Judicial**.
- Real Decreto 2568/1986, de 28 de noviembre, por el que se aprueba el Reglamento de Organización, Funcionamiento y Régimen Jurídico de las **Entidades Locales**.
- Ley Orgánica 2/1987, de 18 de mayo, de **Conflictos Jurisdiccionales**.
- Ley 7/1988, de 5 de abril, de funcionamiento del **Tribunal de Cuentas**.
- Ley 38/1988, de 28 de diciembre, de **Demarcación y de Planta Judicial**.
- Ley 39/1988, de 28 de diciembre, reguladora de las **Haciendas Locales**.
- Ley 10/1992, de 30 de abril, de Medidas Urgentes de **Reforma Procesal**.
- Sentencia de 16 de noviembre de 1992, del **Tribunal constitucional**, sobre **legitimación** en el recurso contencioso-administrativo.
- Ley 30/1992, de 26 de noviembre, de Régimen Jurídico de las Administraciones Públicas y del **Procedimiento Administrativo Común**.
- Real Decreto 429/1993, de 26 de marzo, por el que se aprueba el Reglamento de los procedimientos de las Administraciones Públicas en materia de **responsabilidad patrimonial**.
- Ley 6/1997, de 14 de abril, de organización y funcionamiento **de la Administración General del Estado**.
- Ley 50/1997, de 27 de noviembre, de organización, competencia y funcionamiento **del Gobierno**.
- Ley 29/1998, de 13 de julio, reguladora de la **Jurisdicción Contencioso-administrativa**.



# **TABLAS ESTADÍSTICAS**





## CONSIDERACIONES PREVIAS

Las tablas de “**trámites totales**” recogen, agrupadamente, los tres tipos de trámites que, por su mayor cuantía, son diligenciados por medios informáticos en la Subdirección General de Recursos e Información Administrativa (SGRIA), y que se refieren a recursos contencioso-administrativos interpuestos contra resoluciones dictadas por Autoridades del Ministerio de Defensa. Por lo tanto, los datos que aparecen en las tablas de “**trámites por sentencias emitidas**”, están contenidos en aquéllas tablas.

Los trámites más numerosos, acerca de recursos contencioso-administrativos, que corresponde cumplimentar a la SGRIA son, en resumen, los siguientes:

- remitir el expediente administrativo al Tribunal que conoce del recurso contencioso-administrativo, bien directamente o bien por petición al organismo que tramitó aquel expediente;
- practicar las diligencias que les sean requeridas por el Tribunal o bien solicitar al organismo competente que las realice; y
- recibir las sentencias dictadas en los recursos contencioso-administrativos; bien para su archivo junto al expediente administrativo, si son desestimativas; o bien para su ejecución o para la interposición de recurso, si son estimativas.

Hay que tener en cuenta que un mismo recurso, por pasar por distintas fases en su tramitación hasta su conclusión, puede dar lugar a la realización de distintos trámites, por lo que **el número de trámites a realizar durante el año es siempre mayor que el número de recursos a tramitar.**

El concepto de recurrente engloba a personas físicas (individuales o colectivas); a personas jurídicas (Asociaciones, Colegios Profesionales, Instituciones Públicas, Empresas, etc.) y al Abogado del Estado.

El concepto de Tribunal engloba a la Sala (o Salas) de lo Contencioso-Administrativo del Tribunal Superior de Justicia de la Comunidad Autónoma y a los Juzgados de lo Contencioso-Administrativo ubicados en el territorio jurisdiccional de dicha Comunidad Autónoma.

Los asuntos de los recursos se han agrupado en once grandes grupos, teniendo en común, los pertenecientes al mismo grupo, la característica definitoria del grupo. Así, en el grupo de “Económicos”, se han incluido asuntos de retribuciones, pensiones, honorarios profesionales, intereses de demora,... En el de “Situaciones administrativas”: ampliación de compromiso, inutilidad, ingreso en las FAS,... En el de “Acción y Seguridad Social”: viviendas militares, prestaciones del ISFAS, Seguridad Social,...

En el grupo de “Otros” se han incluido los asuntos que no pueden ser clasificados en algún otro grupo y los de los que se desconoce la materia concreta de que tratan.

**ABREVIATURAS UTILIZADAS EN LAS TABLAS**

ABR.....	Abril
ACC.....	Acción
ACTUAC. ....	Actuaciones
ADVAS.....	Administrativas
AGO.....	Agosto
Com.....	Comunidad
DIC.....	Diciembre
ENE.....	Enero
ESCAL.....	Escalafonamiento
FAS.....	Fuerzas Armadas
FEB.....	Febrero
HONOR.....	Honoríficos
INCID.....	Incidencias
JUL.....	Julio
JUN.....	Junio
MAR.....	Marzo
MAY.....	Mayo
MOVIL.....	Movilidad
NOV.....	Noviembre
OCT.....	Octubre
SEG.....	Seguridad
SEP.....	Septiembre
SERVIC.....	Servicio
SITUAC.....	Situaciones



## **1. TRÁMITES TOTALES**



## 1. Trámites totales.

## 1.1. Distribuidos por el mes de tramitación y el Tribunal ante el que se interpone el recurso.

TRIBUNAL	TOTAL	ENE.	FEB.	MAR.	ABR.	MAY.	JUN.	JUL.	AGO.	SEP.	OCT.	NOV.	DIC.
<b>TOTAL</b> .....	<b>4.718</b>	<b>352</b>	<b>425</b>	<b>496</b>	<b>427</b>	<b>338</b>	<b>416</b>	<b>504</b>	<b>136</b>	<b>300</b>	<b>331</b>	<b>590</b>	<b>403</b>
• Tribunal Supremo .....	14	-	-	2	1	1	3	-	1	3	1	1	1
• Audiencia Nacional .....	598	32	40	54	67	59	56	69	9	56	45	64	47
• Andalucía.....	621	32	71	76	44	30	53	46	31	75	64	59	40
• Aragón.....	160	17	5	12	18	12	19	27	11	7	15	12	5
• Principado de Asturias.....	41	2	1	2	3	3	1	8	-	2	9	6	4
• Islas Baleares.....	22	-	3	3	1	-	3	1	1	1	3	3	3
• Castilla-La Mancha.....	22	1	1	2	3	1	2	3	-	5	-	2	2
• Cantabria.....	4	-	-	1	-	-	-	-	-	-	-	-	3
• Cataluña.....	70	5	8	16	4	4	7	6	-	4	6	5	5
• Castilla y León.....	54	4	3	5	4	2	2	6	2	9	3	8	6
• Extremadura.....	49	8	2	3	3	5	9	3	-	13	-	3	-
• Galicia.....	101	14	9	6	12	3	18	5	3	4	9	13	5
• Canarias.....	207	7	13	4	8	18	12	9	6	6	3	106	15
• Comunidad de Madrid.....	2.345	195	232	273	226	162	185	284	62	88	142	273	223
• Región de Murcia.....	52	7	6	5	3	9	3	6	-	2	2	7	2
• Comunidad Foral de Navarra.....	2	-	-	-	-	-	-	-	-	-	-	2	-
• País Vasco.....	22	4	1	-	2	2	2	2	-	2	3	2	2
• La Rioja.....	11	1	-	1	1	-	1	2	2	2	-	-	1
• Comunidad Valenciana.....	51	3	3	3	2	6	5	6	1	4	2	4	12
• Se desconoce.....	272	20	27	28	25	21	35	21	7	17	24	20	27

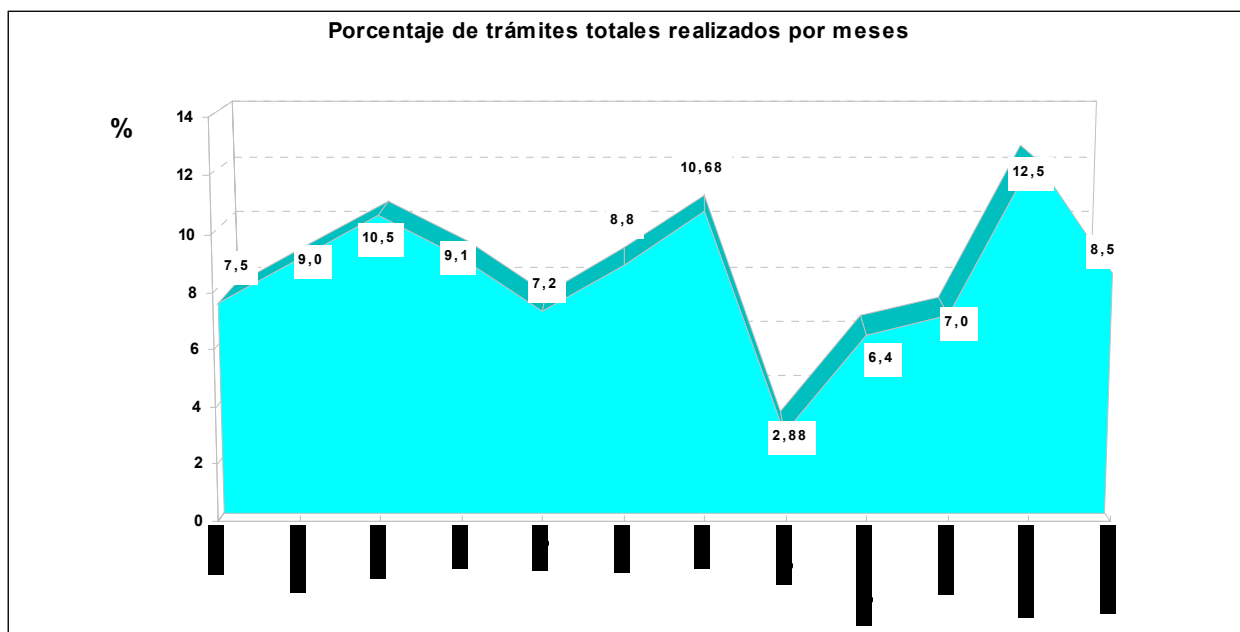



1. Trámites totales.

1.2. Distribuidos por el mes de tramitación y el asunto del recurso.

ASUNTO	TOTAL	ENE.	FEB.	MAR.	ABR.	MAY.	JUN.	JUL.	AGO.	SEP.	OCT.	NOV.	DIC.
<b>TOTAL</b> .....	<b>4.718</b>	<b>352</b>	<b>425</b>	<b>496</b>	<b>427</b>	<b>338</b>	<b>416</b>	<b>504</b>	<b>136</b>	<b>300</b>	<b>331</b>	<b>590</b>	<b>403</b>
Económicos.....	2.368	184	220	275	214	153	188	285	77	128	150	314	180
Trienios .....	166	22	24	14	10	10	12	19	2	6	17	24	6
Situaciones administrativas.....	932	67	82	87	78	67	72	88	27	65	69	108	122
Servicio Militar.....	9	1	1	2	2	1	2	-	-	-	-	-	-
Movilidad, Escalafón, Grado.....	394	24	37	47	40	32	36	38	9	34	30	44	23
Enseñanza .....	38	-	2	3	3	6	3	1	-	3	5	7	5
Incidencias del servicio .....	77	7	8	7	2	7	11	4	4	10	6	5	6
Actuaciones administrativas.....	148	7	11	26	17	16	13	10	6	10	7	16	9
Acción y Seguridad Social.....	209	20	21	23	18	13	19	16	2	14	12	30	21
Honoríficos y de gracia.....	215	4	11	3	25	20	43	34	5	16	18	14	22
Otros .....	162	16	8	9	18	13	17	9	4	14	17	28	9

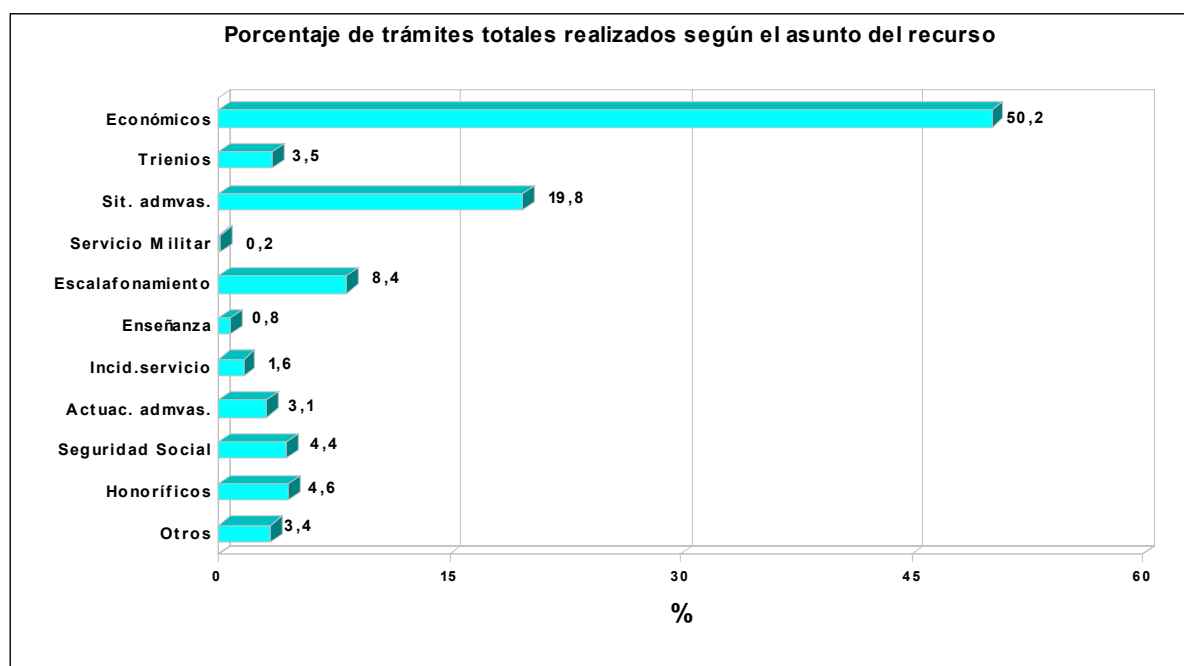

## 1. Trámites totales.

## 1.3. Distribuidos por el mes de tramitación y la condición del recurrente.

CONDICIÓN	TOTAL	ENE.	FEB.	MAR.	ABR.	MAY.	JUN.	JUL.	AGO.	SEP.	OCT.	NOV.	DIC.
<b>TOTAL</b> .....	<b>4.718</b>	<b>352</b>	<b>425</b>	<b>496</b>	<b>427</b>	<b>338</b>	<b>416</b>	<b>504</b>	<b>136</b>	<b>300</b>	<b>331</b>	<b>590</b>	<b>403</b>
<b>• Militar:</b>													
Ejército de Tierra .....	<b>1.659</b>	132	139	206	140	112	140	217	43	77	123	190	140
Armada .....	<b>364</b>	30	41	37	31	17	38	33	15	38	29	29	26
Ejército del Aire .....	<b>332</b>	18	26	23	45	25	23	27	13	35	27	44	26
Cuerpos Comunes de las FAS ....	<b>62</b>	4		6	5	3	11	10	1	7	3	5	7
Guardia Civil .....	<b>531</b>	31	57	51	52	49	37	50	21	42	44	43	54
<b>• Civil</b> .....	<b>1.770</b>	137	162	173	154	132	167	167	43	101	105	279	150

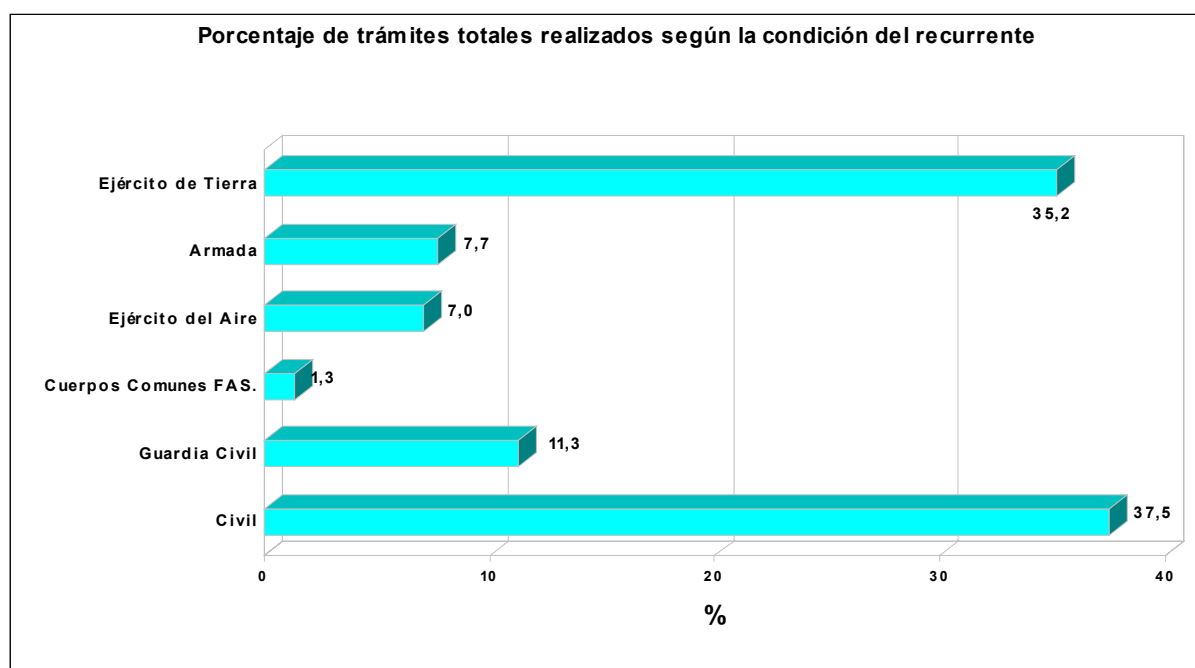

1. Trámites totales.

1.4. Distribuidos por el mes de tramitación y el año de interposición del recurso.

AÑO	TOTAL	ENE.	FEB.	MAR.	ABR.	MAY.	JUN.	JUL.	AGO.	SEP.	OCT.	NOV.	DIC.
<b>TOTAL</b> .....	<b>4.718</b>	<b>352</b>	<b>425</b>	<b>496</b>	<b>427</b>	<b>338</b>	<b>416</b>	<b>504</b>	<b>136</b>	<b>300</b>	<b>331</b>	<b>590</b>	<b>403</b>
1989.....	1	-	-	-	-	-	-	1	-	-	-	-	-
1990.....	0	-	-	-	-	-	-	-	-	-	-	-	-
1991.....	3	1	-	-	-	-	1	-	-	-	-	-	1
1992.....	3	-	-	1	-	-	1	-	-	-	-	-	1
1993.....	7	-	1	2	1	1	-	1	-	-	-	1	-
1994.....	5	-	-	2	2	-	-	-	-	-	-	1	-
1995.....	15	1	1	1	1	1	1	1	2	1	1	2	2
1996.....	53	2	1	2	3	2	2	1	-	3	3	13	21
1997.....	71	8	7	20	4	7	5	3	1	1	1	9	5
1998.....	198	17	23	20	15	14	19	23	7	24	7	10	19
1999.....	217	20	22	23	12	10	14	25	2	8	32	34	15
2000.....	472	59	77	77	44	27	40	34	13	20	12	46	23
2001.....	499	39	38	101	93	55	54	34	13	13	15	31	13
2002.....	511	33	43	51	43	28	62	33	14	47	54	72	31
2003.....	1.245	162	152	111	129	95	111	214	23	61	51	78	58
2004.....	1.299	7	52	83	64	94	93	130	52	104	134	286	200
Se desconoce.....	119	3	8	2	16	4	13	4	9	18	21	7	14

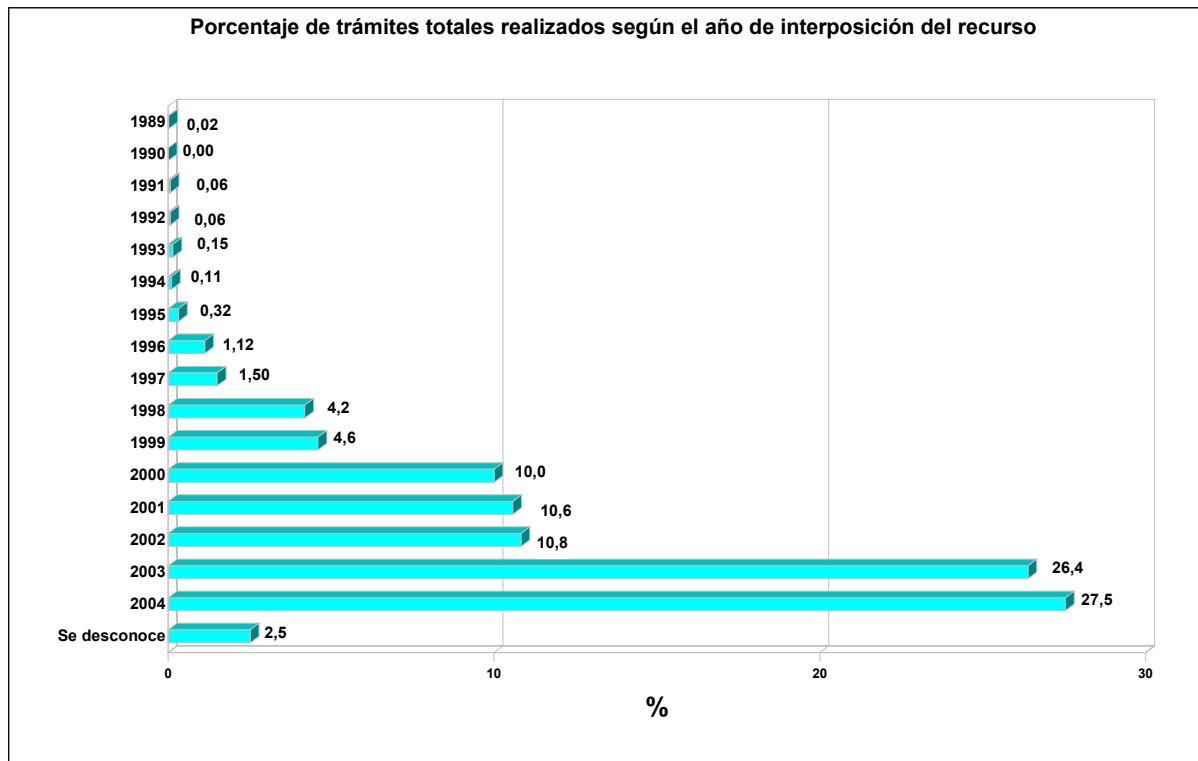

## 1. Trámites totales.

## 1.5. Distribuidos por el asunto del recurso y el Tribunal ante el que se interpone el recurso.

TRIBUNAL	TOTAL	ECONÓMICOS	TRIENIOS	SITUAC. ADVAS.	SERVICIO MILITAR	MOVIL. ESCAL. GRADO	ENSEÑANZA	INCID. DEL SERVIC.	ACTUAC. ADVAS.	ACC. Y SEG. SOCIAL	HONOR. Y DE GRACIA	OTROS
<b>TOTAL</b> .....	<b>4.718</b>	<b>2.368</b>	<b>166</b>	<b>932</b>	<b>9</b>	<b>394</b>	<b>38</b>	<b>77</b>	<b>148</b>	<b>209</b>	<b>215</b>	<b>162</b>
• Tribunal Supremo .....	14	1	-	4	-	3	-	1	-	-	2	3
• Audiencia Nacional .....	598	172	1	26	-	253	2	1	32	3	85	23
• Andalucía.....	621	431	66	48	3	14	4	11	9	17	2	16
• Aragón.....	160	97	16	6	-	10	3	3	2	5	-	18
• Principado de Asturias.....	41	22	8	4	-	1	-	1	-	4	-	1
• Islas Baleares .....	22	5	2	8	-	-	-	2	3	1	1	-
• Castilla-La Mancha.....	22	14	-	4	-	1	1	-	1	1	-	-
• Cantabria .....	4	3	-	1	-	-	-	-	-	-	-	-
• Cataluña.....	70	45	2	8	-	5	-	1	-	3	-	6
• Castilla y León .....	54	31	2	7	-	3	-	-	2	3	-	6
• Extremadura.....	49	16	-	4	-	-	-	23	1	1	-	4
• Galicia .....	101	67	1	15	-	4	-	1	2	6	2	3
• Canarias .....	207	158	4	13	-	6	3	5	3	4	2	9
• Comunidad de Madrid .....	2.345	1.199	48	610	4	74	24	19	84	124	111	48
• Región de Murcia.....	52	19	6	8	-	4	-	1	3	3	-	8
• Comunidad Foral de Navarra	2	2	-	-	-	-	-	-	-	-	-	-
• País Vasco .....	22	10	1	2	1	1	-	-	1	3	-	3
• La Rioja .....	11	5	3	1	-	1	-	-	-	1	-	-
• Comunidad Valenciana.....	51	24	2	14	1	3	-	-	2	5	-	2
• Se desconoce.....	272	47	4	149	-	11	1	8	5	25	10	12

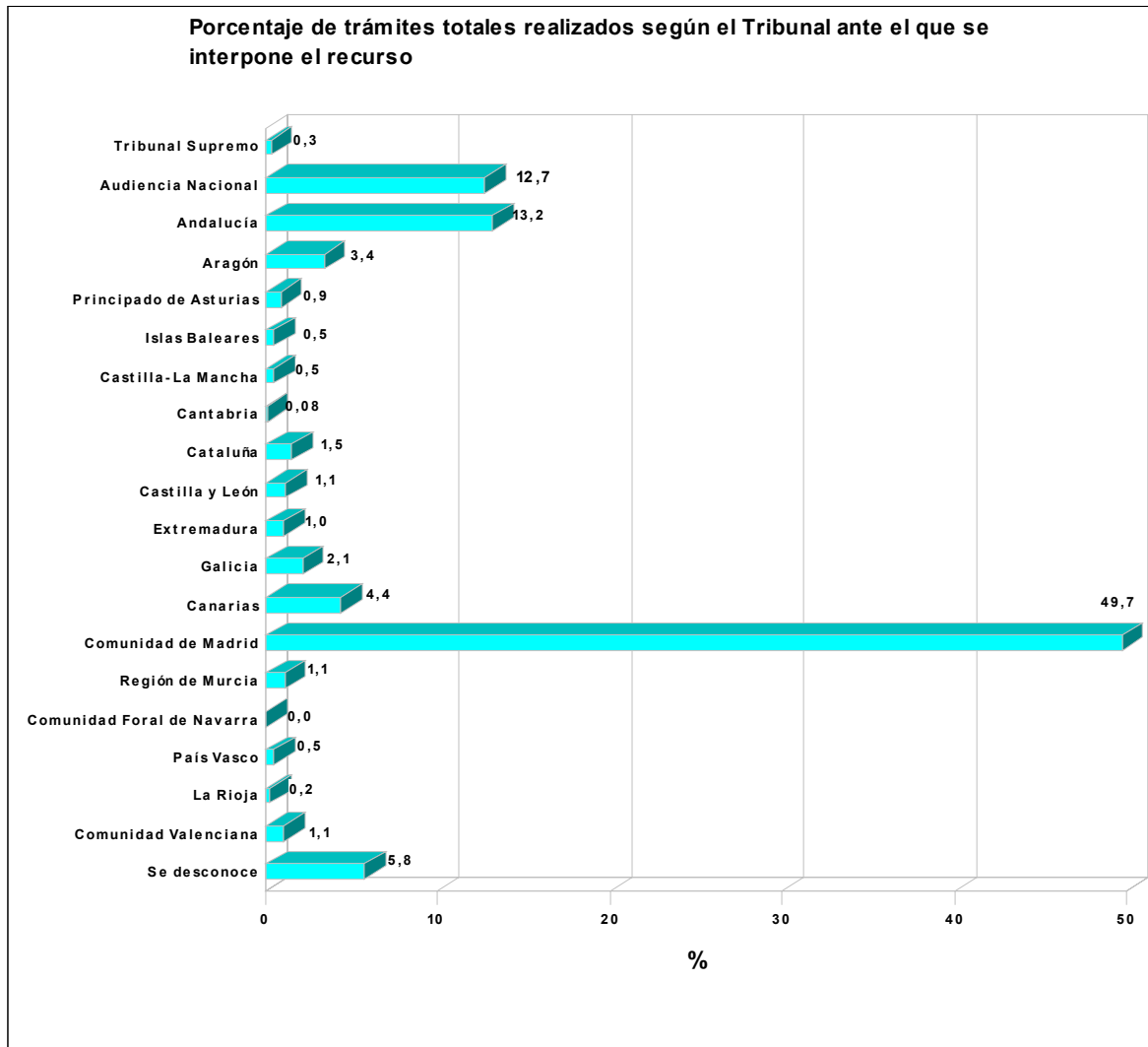

## 1. Trámites totales.

## 1.6. Distribuidos por la condición del recurrente y el Tribunal ante el que se interpone el recurso.

TRIBUNAL	TOTAL	MILITAR					CIVIL
		EJÉRCITO DE TIERRA	ARMADA	EJÉRCITO DEL AIRE	CUERPOS COMUNES	GUARDIA CIVIL	
<b>TOTAL</b> .....	<b>4.718</b>	<b>1.659</b>	<b>364</b>	<b>332</b>	<b>62</b>	<b>531</b>	<b>1.770</b>
• Tribunal Supremo.....	14	5	-	2	-	3	4
• Audiencia Nacional.....	598	250	50	41	12	59	186
• Andalucía.....	621	213	124	59	2	53	170
• Aragón.....	160	55	6	33	10	3	53
• Principado de Asturias.....	41	15	-	-	-	8	18
• Islas Baleares.....	22	7	-	3	1	2	9
• Castilla-La Mancha.....	22	6	-	2	1	3	10
• Cantabria.....	4	2	-	-	-	1	1
• Cataluña.....	70	11	1	1	2	10	45
• Castilla y León.....	54	26	-	2	-	2	24
• Extremadura.....	49	30	-	2	-	2	15
• Galicia.....	101	20	30	1	1	6	43
• Canarias.....	207	37	5	11	6	3	145
• Comunidad de Madrid.....	2.345	854	103	157	21	337	873
• Región de Murcia.....	52	11	10	3	-	3	25
• Comunidad Foral de Navarra.....	2	1	-	-	-	-	1
• País Vasco.....	22	9	1	-	-	2	10
• La Rioja.....	11	4	-	-	-	2	5
• Comunidad Valenciana.....	51	19	-	1	4	5	22
• Se desconoce.....	272	84	34	14	2	27	111

## 1. Trámites totales.

## 1.7. Distribuidos por el año de interposición del recurso y el Tribunal ante el que se interpone.

TRIBUNAL	TOTAL	1989	1991	1992	1993	1994	1995	1996	1997	1998	1999	2000	2001	2002	2003	2004	Se desconoce
<b>TOTAL</b> .....	<b>4.718</b>	1	3	3	7	5	15	53	71	198	217	472	499	511	1.245	1.299	119
• Tribunal Supremo .....	<b>14</b>	-	-	-	-	-	-	-	-	-	-	-	2	3	4	5	-
• Audiencia Nacional.....	<b>598</b>	-	-	-	-	-	5	7	5	9	10	6	7	17	333	199	-
• Andalucía .....	<b>621</b>	1	1	-	-	3	4	5	23	86	104	118	37	98	45	61	35
• Aragón.....	<b>160</b>	-	-	-	-	-	-	1	11	-	2	66	16	34	8	16	6
• Principado de Asturias.	<b>41</b>	-	-	-	-	-	-	-	1	-	14	9	4	1	1	11	-
• Islas Baleares.....	<b>22</b>	-	-	-	-	-	-	-	-	-	3	1	2	5	4	7	-
• Castilla-La Mancha.....	<b>22</b>	-	-	-	-	-	-	1	-	-	-	3	4	6	2	6	-
• Cantabria.....	<b>4</b>	-	-	-	-	-	-	-	-	-	-	-	-	-	1	3	-
• Cataluña.....	<b>70</b>	-	-	-	-	-	-	2	1	13	8	1	2	3	21	18	1
• Castilla y León.....	<b>54</b>	-	-	-	1	-	-	1	5	1	2	16	1	2	7	15	3
• Extremadura.....	<b>49</b>	-	-	-	-	-	-	-	-	-	-	14	6	24	1	4	-
• Galicia .....	<b>101</b>	-	-	-	-	1	1	-	-	3	1	2	10	25	34	24	-
• Canarias.....	<b>207</b>	-	-	1	-	-	-	-	-	6	3	21	27	12	10	117	10
• Comunidad de Madrid .	<b>2.345</b>	-	1	1	3	1	3	34	19	75	65	195	355	206	661	674	52
• Región de Murcia .....	<b>52</b>	-	-	-	-	-	-	-	-	-	1	5	6	14	12	12	2
• Com. Foral de Navarra	<b>2</b>	-	-	-	-	-	-	-	-	-	-	-	-	1	1	1	-
• País Vasco.....	<b>22</b>	-	-	-	-	-	-	1	1	-	1	-	9	3	1	6	-
• La Rioja.....	<b>11</b>	-	-	-	-	-	-	-	-	-	-	-	-	1	9	1	-
• Com. Valenciana.....	<b>51</b>	-	-	1	-	-	-	1	3	-	-	3	4	17	3	18	1
• Se desconoce.....	<b>272</b>	-	1	-	3	-	2	-	2	5	3	12	7	39	88	101	9

## 1. Trámites totales.

## 1.8. Distribuidos por la condición del recurrente y el asunto del recurso.

ASUNTO DEL RECURSO	TOTAL	MILITAR					CIVIL
		EJÉRCITO DE TIERRA	ARMADA	EJÉRCITO DEL AIRE	CUERPOS COMUNES	GUARDIA CIVIL	
<b>TOTAL</b> .....	<b>4.718</b>	<b>1.659</b>	<b>364</b>	<b>332</b>	<b>62</b>	<b>531</b>	<b>1.770</b>
Económicos.....	<b>2.368</b>	791	205	137	26	198	1011
Trienios .....	<b>166</b>	94	14	17	-	2	39
Situaciones administrativas.....	<b>932</b>	259	66	68	14	256	269
Servicio Militar.....	<b>9</b>	1	-	-	-	-	8
Movilidad, Escalafón, Grado.....	<b>394</b>	180	49	37	15	38	75
Enseñanza .....	<b>38</b>	18	5	4	1	3	7
Incidencias del servicio .....	<b>77</b>	49	1	4	-	3	20
Actuaciones administrativas.....	<b>148</b>	18	3	3	1	-	123
Acción y Seguridad Social.....	<b>209</b>	46	9	13	3	19	119
Honoríficos y de gracia.....	<b>215</b>	156	4	18	2	9	26
Otros .....	<b>162</b>	47	8	31	-	3	73

## 1. Trámites totales.

## 1.9. Distribuidos por el asunto del recurso y el año de su interposición.

AÑO DEL RECURSO	TOTAL	ECONÓMICOS	TRIENIOS	SITUAC. ADVAS.	SERVICIO MILITAR	MOVIL. ESCAL. GRADO	ENSEÑANZA	INCID. DEL SERVIC.	ACTUAC. ADVAS.	ACC. Y SEG. SOCIAL	HONOR. Y DE GRACIA	OTROS
<b>TOTAL</b> .....	<b>4.718</b>	<b>2.368</b>	<b>166</b>	<b>932</b>	<b>9</b>	<b>394</b>	<b>38</b>	<b>77</b>	<b>148</b>	<b>209</b>	<b>215</b>	<b>162</b>
1989.....	1	-	-	1	-	-	-	-	-	-	-	-
1990.....	0	-	-	-	-	-	-	-	-	-	-	-
1991.....	3	2	-	-	-	-	-	1	-	-	-	-
1992.....	3	1	-	1	-	1	-	-	-	-	-	-
1993.....	7	3	1	-	-	-	-	-	3	-	-	-
1994.....	5	2	-	2	-	-	-	-	1	-	-	-
1995.....	15	6	1	1	-	1	-	2	1	1	-	2
1996.....	53	39	-	4	1	-	-	1	4	4	-	-
1997.....	71	52	-	3	1	2	-	3	4	4	2	-
1998.....	198	95	8	17	-	10	-	9	5	7	42	5
1999.....	217	95	87	9	2	6	-	1	5	5	-	7
2000.....	472	331	33	12	3	23	3	20	7	15	10	15
2001.....	499	338	13	21	1	20	4	10	44	33	1	14
2002.....	511	286	8	104	-	18	4	13	15	27	10	26
2003.....	1.245	554	4	304	1	175	10	8	22	50	80	37
2004.....	1.299	494	10	451	-	138	16	9	37	60	30	54
Se desconoce.....	119	70	1	2	-	-	1	-	-	3	40	2

## 1. Trámites totales.

## 1.10. Distribuidos por la condición del recurrente y el año de interposición del recurso.

AÑO DEL RECURSO	TOTAL	MILITAR					CIVIL
		EJÉRCITO DE TIERRA	ARMADA	EJÉRCITO DEL AIRE	CUERPOS COMUNES	GUARDIA CIVIL	
<b>TOTAL</b> .....	<b>4.718</b>	<b>1.659</b>	<b>364</b>	<b>332</b>	<b>62</b>	<b>531</b>	<b>1.770</b>
1989.....	1	-	-	-	-	-	1
1990.....	0	-	-	-	-	-	-
1991.....	3	2	-	-	-	-	1
1992.....	3	2	-	-	-	1	-
1993.....	7	-	1	1	-	-	5
1994.....	5	1	-	-	-	-	4
1995.....	15	4	-	1	-	-	10
1996.....	53	28	1	1	-	1	22
1997.....	71	29	3	3	1	3	32
1998.....	198	81	7	39	-	22	49
1999.....	217	97	23	11	1	21	64
2000.....	472	201	56	34	4	23	154
2001.....	499	148	32	57	6	26	230
2002.....	511	170	43	23	11	57	207
2003.....	1.245	514	87	61	18	164	401
2004.....	1.299	338	86	85	20	211	559
Se desconoce.....	119	44	25	16	1	2	31





## **2. TRÁMITES POR SENTENCIAS EMITIDAS**



2. Trámites por sentencias emitidas.

2.1. Distribuidos por el mes de tramitación y el Tribunal que dicta sentencia.

TRIBUNAL	TOTAL	ENE.	FEB.	MAR.	ABR.	MAY.	JUN.	JUL.	AGO.	SEP.	OCT.	NOV.	DIC.
<b>TOTAL</b> .....	<b>2.813</b>	<b>251</b>	<b>302</b>	<b>337</b>	<b>295</b>	<b>208</b>	<b>262</b>	<b>355</b>	<b>63</b>	<b>136</b>	<b>146</b>	<b>268</b>	<b>190</b>
• Tribunal Supremo .....	6	-	-	1	-	1	1	-	-	1	1	-	1
• Audiencia Nacional .....	342	18	18	27	44	35	44	44	2	32	21	35	22
• Andalucía.....	405	30	62	61	30	21	24	26	17	29	39	38	28
• Aragón.....	124	16	5	11	17	12	12	21	11	5	3	7	4
• Principado de Asturias.....	25	-	1	1	-	2	-	6	-	1	7	5	2
• Islas Baleares.....	9	-	1	1	-	-	1	1	1	-	2	-	2
• Castilla-La Mancha.....	8	-	-	2	2	-	2	1	-	1	-	-	-
• Cantabria.....	1	-	-	-	-	-	-	-	-	-	-	-	1
• Cataluña.....	53	5	7	13	3	4	5	5	-	2	3	3	3
• Castilla y León.....	27	-	2	4	3	2	1	3	1	1	1	6	3
• Extremadura.....	38	7	1	3	1	4	7	1	-	12	-	2	-
• Galicia.....	57	10	5	4	8	1	13	3	-	3	1	7	2
• Canarias.....	72	6	9	3	7	13	9	6	4	5	3	4	3
• Comunidad de Madrid.....	1.406	140	163	181	154	96	119	215	20	25	51	143	99
• Región de Murcia.....	28	3	5	3	3	3	2	3	-	1	-	5	-
• Comunidad Foral de Navarra....	0	-	-	-	-	-	-	-	-	-	-	-	-
• País Vasco.....	12	3	1	-	2	-	1	1	-	1	1	-	2
• La Rioja.....	9	1	-	1	1	-	-	1	2	2	-	-	1
• Comunidad Valenciana.....	32	1	3	3	1	3	3	5	1	3	1	2	6
• Se desconoce.....	159	11	19	18	19	11	18	13	4	12	12	11	11

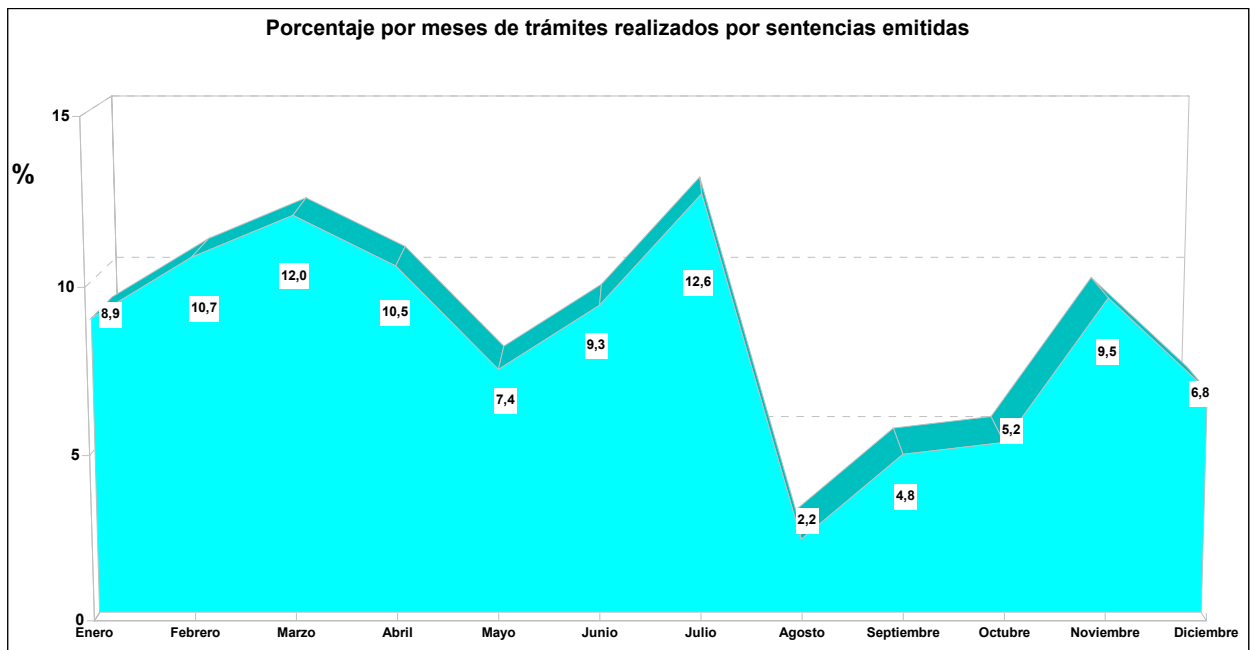

**2. Trámites por sentencias emitidas.**

**2.2. Distribuidos por el mes de tramitación y el asunto del recurso.**

ASUNTO DEL RECURSO	TOTAL	ENE.	FEB.	MAR.	ABR.	MAY.	JUN.	JUL.	AGO.	SEP.	OCT.	NOV.	DIC.
<b>TOTAL</b> .....	<b>2.813</b>	<b>251</b>	<b>302</b>	<b>337</b>	<b>295</b>	<b>208</b>	<b>262</b>	<b>355</b>	<b>63</b>	<b>136</b>	<b>146</b>	<b>268</b>	<b>190</b>
Económicos.....	1.514	143	168	214	159	100	126	229	37	56	68	119	95
Trienios .....	146	22	24	13	7	9	8	14	1	5	15	22	6
Situaciones administrativas.....	459	42	48	54	44	38	42	45	11	28	26	43	38
Servicio Militar.....	8		1	2	2	1	2	-	-	-	-	-	-
Movilidad, Escalafón, Grado.....	211	16	21	24	29	17	22	19	3	13	13	24	10
Enseñanza .....	13	-	-	1	2	2	-	1	-	-	1	5	1
Incidencias del servicio .....	61	6	8	7	2	6	8	1	3	9	6	3	2
Actuaciones administrativas.....	56	3	7	2	8	4	4	7	3	2	2	10	4
Acción y Seguridad Social.....	117	7	12	14	11	8	11	8	1	6	6	20	13
Honoríficos y de gracia.....	144	2	10	1	20	16	25	26	2	8	8	9	17
Otros .....	84	10	3	5	11	7	14	5	2	9	1	13	4

**2. Trámites por sentencias emitidas.**

**2.3. Distribuidos por el mes de tramitación y la condición del recurrente.**

CONDICIÓN DEL RECURRENTE	TOTAL	ENE.	FEB.	MAR.	ABR.	MAY.	JUN.	JUL.	AGO.	SEP.	OCT.	NOV.	DIC.
<b>TOTAL</b> .....	<b>2.813</b>	<b>251</b>	<b>302</b>	<b>337</b>	<b>295</b>	<b>208</b>	<b>262</b>	<b>355</b>	<b>63</b>	<b>136</b>	<b>146</b>	<b>268</b>	<b>190</b>
<b>• Militar:</b>													
Ejército de Tierra .....	1.101	101	109	144	98	69	95	184	21	35	58	115	72
Armada .....	200	24	24	28	22	13	17	20	2	12	9	15	14
Ejército del Aire .....	210	13	17	20	38	11	17	12	11	23	7	26	15
Cuerpos Comunes de las FAS ....	31	2	-	5	4	1	4	5	1	4	2	-	3
Guardia Civil .....	283	20	38	31	28	32	14	28	9	22	24	19	18
<b>• Civil</b> .....	<b>988</b>	<b>91</b>	<b>114</b>	<b>109</b>	<b>105</b>	<b>82</b>	<b>115</b>	<b>106</b>	<b>19</b>	<b>40</b>	<b>46</b>	<b>93</b>	<b>68</b>

**2. Trámites por sentencias emitidas.**

**2.4. Distribuidos por el mes de tramitación y el año de interposición del recurso.**

AÑO DEL RECURSO	TOTAL	ENE.	FEB.	MAR.	ABR.	MAY.	JUN.	JUL.	AGO.	SEP.	OCT.	NOV.	DIC.
<b>TOTAL</b> .....	<b>2.813</b>	<b>251</b>	<b>302</b>	<b>337</b>	<b>295</b>	<b>208</b>	<b>262</b>	<b>355</b>	<b>63</b>	<b>136</b>	<b>146</b>	<b>268</b>	<b>190</b>
1989.....	1	-	-	-	-	-	-	1	-	-	-	-	-
1990.....	0	-	-	-	-	-	-	-	-	-	-	-	-
1991.....	2	-	-	-	-	-	1	-	-	-	-	-	1
1992.....	3	-	-	1	-	-	1	-	-	-	-	-	1
1993.....	4	-	1	-	1	1	-	1	-	-	-	-	-
1994.....	3	-	-	2	1	-	-	-	-	-	-	-	-
1995.....	11	1	1	1	1	1	1	1	2	-	-	1	1
1996.....	46	2	-	2	3	1	-	1	-	3	3	11	20
1997.....	65	8	7	19	4	7	4	3	-	1	1	7	4
1998.....	162	14	22	19	13	10	10	16	6	19	6	9	18
1999.....	185	20	22	23	11	10	13	15	2	7	21	30	11
2000.....	409	58	76	75	39	25	27	25	11	5	9	41	18
2001.....	439	37	35	84	84	47	51	30	12	10	11	27	11
2002.....	389	31	37	39	28	20	42	29	9	33	37	62	22
2003.....	873	78	93	65	92	73	90	203	10	44	36	45	44
2004.....	177	-	1	5	5	10	18	27	9	12	20	33	37
Se desconoce .....	44	2	7	2	13	3	4	3	2	2	2	2	2

2. Trámites por sentencias emitidas.

2.5. Distribuidos por el mes de tramitación y el sentido de la sentencia.

SENTIDO	TOTAL	ENE.	FEB.	MAR.	ABR.	MAY.	JUN.	JUL.	AGO.	SEP.	OCT.	NOV.	DIC.
<b>TOTAL</b> .....	<b>2.813</b>	<b>251</b>	<b>302</b>	<b>337</b>	<b>295</b>	<b>208</b>	<b>262</b>	<b>355</b>	<b>63</b>	<b>136</b>	<b>146</b>	<b>268</b>	<b>190</b>
Estimatorias .....	<b>490</b>	52	72	69	47	37	49	49	10	24	28	24	29
Desestimatorias .....	<b>1.717</b>	147	169	206	206	135	165	135	40	96	87	195	136
Se desconoce .....	<b>606</b>	52	61	62	42	36	48	171	13	16	31	49	25

2. Trámites por sentencias emitidas.

2.6. Distribuidos por el asunto del recurso y el Tribunal que dicta sentencia.

TRIBUNAL	TOTAL	ECONÓMICOS	TRIENIOS	SITUAC. ADVAS.	SERVICIO MILITAR	MOVIL. ESCAL. GRADO	ENSEÑANZA	INCID. DEL SERVIC.	ACTUAC. ADVAS.	ACC. Y SEG. SOCIAL	HONOR. Y DE GRACIA	OTROS
<b>TOTAL</b> .....	<b>2.813</b>	<b>1.514</b>	<b>146</b>	<b>459</b>	<b>8</b>	<b>211</b>	<b>13</b>	<b>61</b>	<b>56</b>	<b>117</b>	<b>144</b>	<b>84</b>
• Tribunal Supremo .....	6	1	-	1	-	1	-	1	-	-	-	2
• Audiencia Nacional .....	342	96	1	7	-	131	1	-	17	2	76	11
• Andalucía .....	405	260	61	28	3	11	-	10	7	12	1	12
• Aragón .....	124	88	13	4	-	4	1	3	-	2	-	9
• Principado de Asturias .....	25	12	8	2	-	-	-	1	-	2	-	-
• Islas Baleares .....	9	4	1	1	-	-	-	1	1	1	-	-
• Castilla-La Mancha .....	8	5	-	2	-	1	-	-	-	-	-	-
• Cantabria .....	1	1	-	-	-	-	-	-	-	-	-	-
• Cataluña .....	53	35	2	5	-	4	-	1	-	2	-	4
• Castilla y León .....	27	20	-	2	-	-	-	-	-	1	-	4
• Extremadura .....	38	11	-	2	-	-	-	20	-	1	-	4
• Galicia .....	57	39	-	6	-	1	-	1	2	5	2	1
• Canarias .....	72	39	4	9	-	4	3	3	1	3	2	4
• Comunidad de Madrid .....	1.406	834	42	292	3	44	7	15	23	67	58	21
• Región de Murcia .....	28	12	6	2	-	-	-	1	1	2	-	4
• Comunidad Foral de Navarra .....	0	-	-	-	-	-	-	-	-	-	-	-
• País Vasco .....	12	6	1	1	1	1	-	-	1	1	-	-
• La Rioja .....	9	4	2	1	-	1	-	-	-	1	-	-
• Comunidad Valenciana .....	32	18	2	7	1	1	-	-	-	2	-	1
• Se desconoce .....	159	29	3	87	-	7	1	4	3	13	5	7

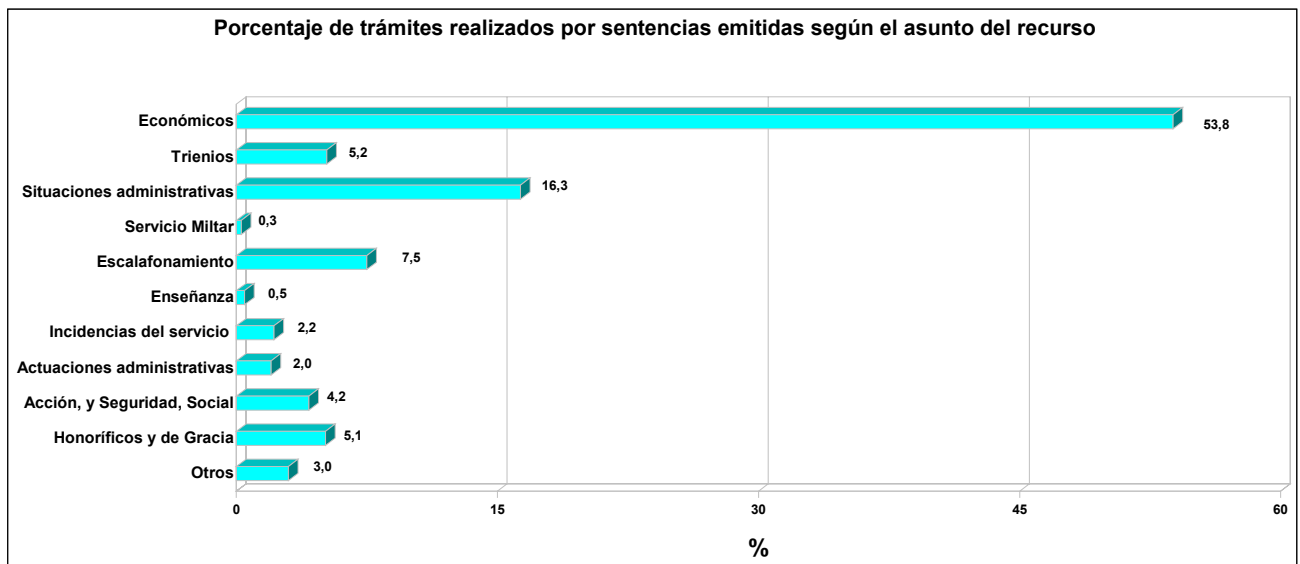

## 2. Trámites por sentencias emitidas.

## 2.7. Distribuidos por la condición del recurrente y el Tribunal que dicta sentencia.

TRIBUNAL	TOTAL	MILITAR					CIVIL
		EJÉRCITO DE TIERRA	ARMADA	EJÉRCITO DEL AIRE	CUERPOS COMUNES	GUARDIA CIVIL	
<b>TOTAL</b> .....	<b>2.813</b>	<b>1.101</b>	<b>200</b>	<b>210</b>	<b>31</b>	<b>283</b>	<b>988</b>
• Tribunal Supremo.....	6	2	-	1	-	-	3
• Audiencia Nacional.....	342	148	32	24	6	29	103
• Andalucía.....	405	163	60	46	-	28	108
• Aragón.....	124	45	5	27	5	3	39
• Principado de Asturias.....	25	11	-	-	-	5	9
• Islas Baleares.....	9	3	-	1	-	-	5
• Castilla-La Mancha.....	8	3	-	2	-	-	3
• Cantabria.....	1	-	-	-	-	-	1
• Cataluña.....	53	7	-	-	2	9	35
• Castilla y León.....	27	13	-	-	-	-	14
• Extremadura.....	38	28	-	-	-	1	9
• Galicia.....	57	13	13	1	-	3	27
• Canarias.....	72	29	2	6	3	3	29
• Comunidad de Madrid.....	1.406	558	58	92	10	178	510
• Región de Murcia.....	28	7	9	1	-	2	9
• Comunidad Foral de Navarra.....	0	-	-	-	-	-	-
• País Vasco.....	12	5	-	-	-	1	6
• La Rioja.....	9	2	-	-	-	2	5
• Comunidad Valenciana.....	32	12	-	1	4	2	13
• Se desconoce.....	159	52	21	8	1	17	60

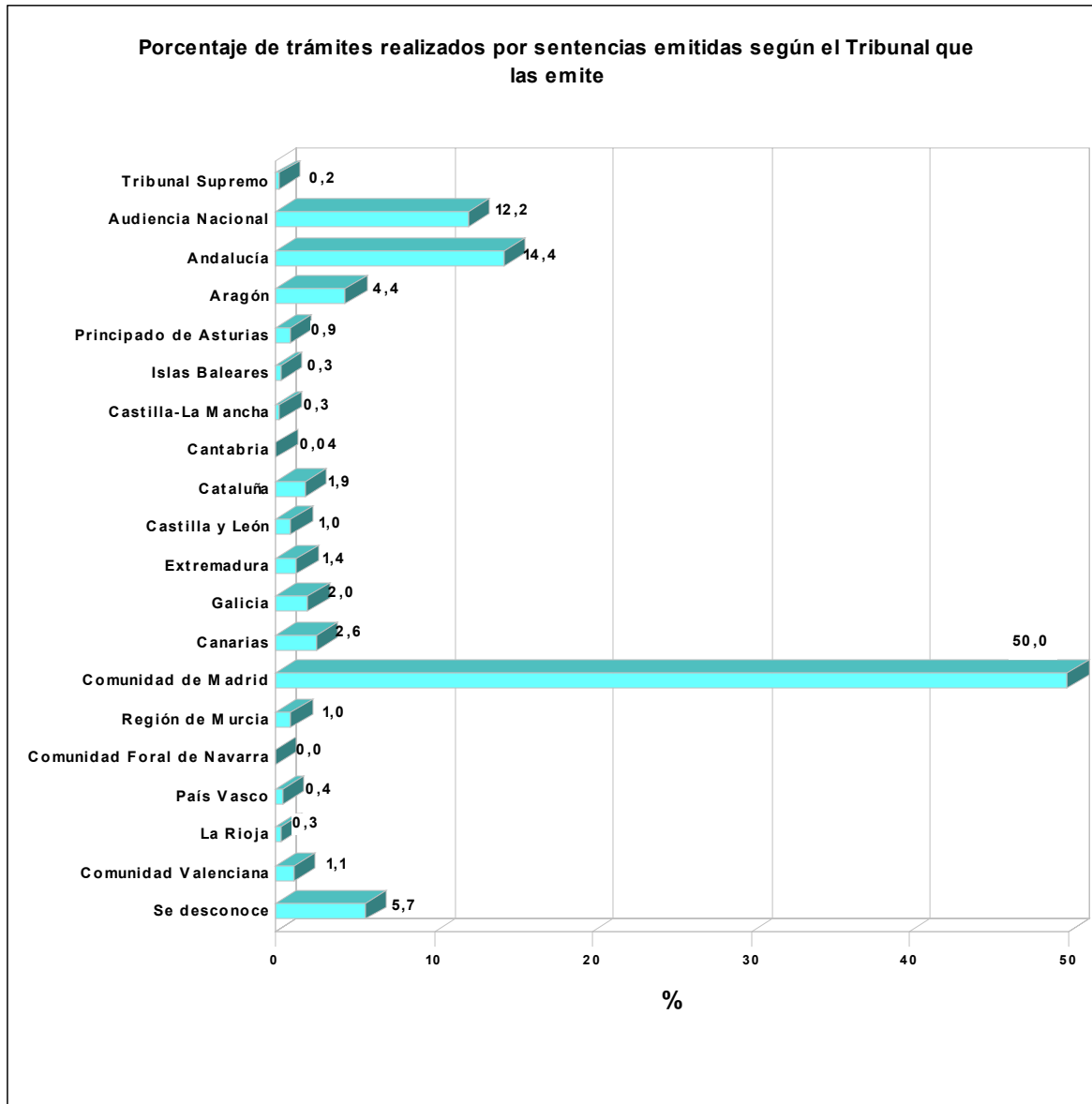



2. Trámites por sentencias emitidas.

2.8. Distribuidos por el año de interposición del recurso y el Tribunal que dicta sentencia.

TRIBUNAL	TOTAL	1989	1991	1992	1993	1994	1995	1996	1997	1998	1999	2000	2001	2002	2003	2004	Se desconoce
<b>TOTAL</b> .....	<b>2.813</b>	<b>1</b>	<b>2</b>	<b>3</b>	<b>4</b>	<b>3</b>	<b>11</b>	<b>46</b>	<b>65</b>	<b>162</b>	<b>185</b>	<b>409</b>	<b>439</b>	<b>389</b>	<b>873</b>	<b>177</b>	<b>44</b>
• Tribunal Supremo.....	6	-	-	-	-	-	-	-	-	-	-	-	1	2	1	2	
• Audiencia Nacional.....	342	-	-	-	-	-	4	5	5	7	9	3	7	14	267	21	
• Andalucía.....	405	1	1	-	-	2	3	3	22	83	92	86	33	53	17	8	1
• Aragón.....	124	-	-	-	-	-	-	1	10	-	1	65	16	25	1	1	4
• Principado de Asturias.....	25	-	-	-	-	-	-	-	-	-	-	14	6	3	1	-	1
• Islas Baleares.....	9	-	-	-	-	-	-	-	-	-	-	1	1	1	3	2	1
• Castilla-La Mancha.....	8	-	-	-	-	-	-	1	-	-	-	3	4	-	-	-	
• Cantabria.....	1	-	-	-	-	-	-	-	-	-	-	-	-	-	-	1	-
• Cataluña.....	53	-	-	-	-	-	-	2	1	12	7	1	1	3	18	7	1
• Castilla y León.....	27	-	-	-	1	-	-	1	5	1	2	9	1	1	2	1	3
• Extremadura.....	38	-	-	-	-	-	-	-	-	-	-	11	5	22	-	-	
• Galicia.....	57	-	-	-	-	-	-	-	-	2	1	2	10	23	18	1	
• Canarias.....	72	-	-	1	-	-	-	-	-	5	3	16	26	11	7	3	
• Comunidad de Madrid.....	1.406	-	1	1	2	1	3	31	17	48	50	189	309	168	461	95	30
• Región de Murcia.....	28	-	-	-	-	-	-	-	-	-	1	5	4	12	5	-	1
• Comunidad Foral de Navarra.....	0	-	-	-	-	-	-	-	-	-	-	-	-	-	-	-	-
• País Vasco.....	12	-	-	-	-	-	-	1	-	-	1	-	8	2	-	-	
• La Rioja.....	9	-	-	-	-	-	-	-	-	-	-	-	-	1	8	-	
• Comunidad Valenciana.....	32	-	-	1	-	-	-	1	3	-	-	3	4	16	-	3	1
• Se desconoce.....	159	-	-	-	1	-	1	-	2	4	3	9	6	32	65	33	3

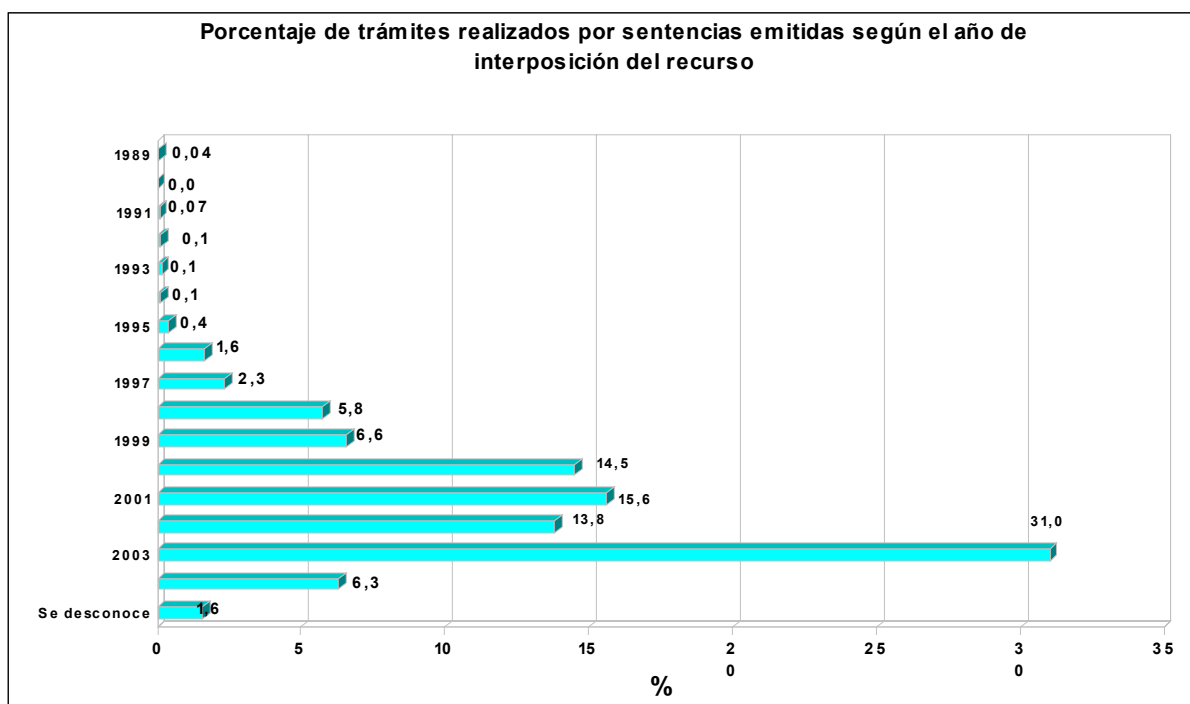

2. Trámites por sentencias emitidas.

2.9. Distribuidos por el sentido de la sentencia y el Tribunal que la dicta.

TRIBUNAL	TOTAL	ESTIMATORIAS	DESESTIMATORIAS	SE DESCONOCE
<b>TOTAL</b> .....	<b>2.813</b>	<b>490</b>	<b>1.717</b>	<b>606</b>
• Tribunal Supremo.....	6	-	4	2
• Audiencia Nacional.....	342	39	265	38
• Andalucía.....	405	65	248	92
• Aragón.....	124	24	82	18
• Principado de Asturias.....	25	3	21	1
• Islas Baleares.....	9	3	3	3
• Castilla-La Mancha.....	8	-	8	-
• Cantabria.....	1	-	1	-
• Cataluña.....	53	10	31	12
• Castilla y León.....	27	1	24	2
• Extremadura.....	38	3	28	7
• Galicia.....	57	17	30	10
• Canarias.....	72	13	49	10
• Comunidad de Madrid.....	1.406	237	802	367
• Región de Murcia.....	28	4	23	1
• Comunidad Foral de Navarra.....	0	-	-	-
• País Vasco.....	12	3	8	1
• La Rioja.....	9	5	3	1
• Comunidad Valenciana.....	32	11	16	5
• Se desconoce.....	159	52	71	36

2. Trámites por sentencias emitidas.

2.10. Distribuidos por la condición del recurrente y el asunto del recurso.

ASUNTO DEL RECURSO	TOTAL	MILITAR					CIVIL
		EJÉRCITO DE TIERRA	ARMADA	EJÉRCITO DEL AIRE	CUERPOS COMUNES	GUARDIA CIVIL	
<b>TOTAL</b> .....	<b>2.813</b>	<b>1.101</b>	<b>200</b>	<b>210</b>	<b>31</b>	<b>283</b>	<b>988</b>
Económicos.....	1.514	587	105	119	15	113	575
Trienios.....	146	84	13	12	-	1	36
Situaciones administrativas.....	459	129	36	29	4	126	135
Servicio Militar.....	8	-	-	-	-	-	8
Movilidad, Escalafón, Grado.....	211	91	32	17	11	21	39
Enseñanza.....	13	4	1	2	-	2	4
Incidencias del servicio.....	61	43	-	4	-	1	13
Actuaciones administrativas.....	56	1	-	1	-	-	54
Acción y Seguridad Social.....	117	27	7	8	-	13	62
Honoríficos y de gracia.....	144	109	3	6	1	5	20
Otros.....	84	26	3	12	-	1	42

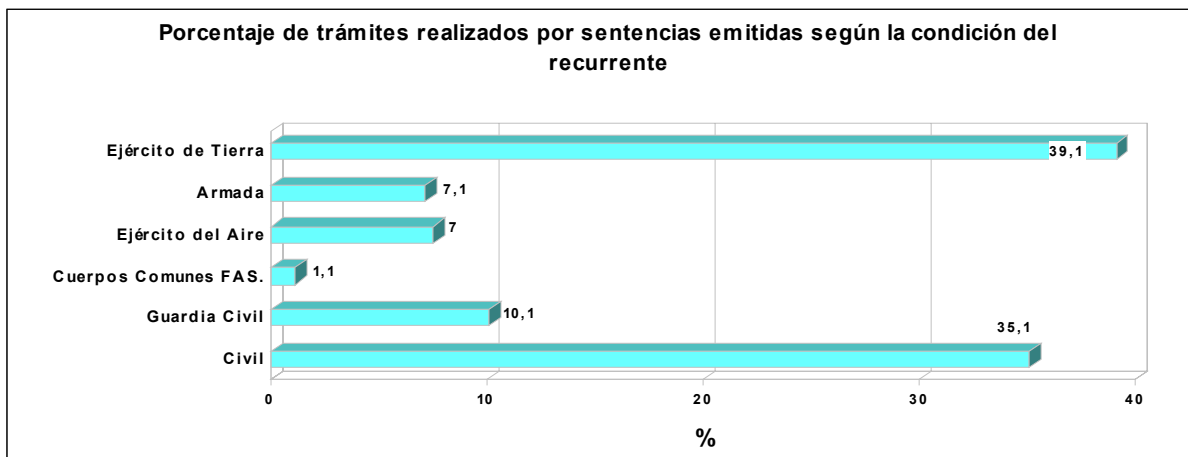

2. Trámites por sentencias emitidas.

2.11. Distribuidos por el asunto del recurso y el año de su interposición.

AÑO DEL RECURSO	TOTAL	ECONÓMICOS	TRIENIOS	SITUAC. ADVAS.	SERVICIO MILITAR	MOVIL. ESCAL. GRADO	ENSEÑANZA	INCID. DEL SERVIC.	ACTUAC. ADVAS.	ACC. Y SEG. SOCIAL	HONOR. Y DE GRACIA	OTROS
<b>TOTAL</b> .....	<b>2.813</b>	<b>1.514</b>	<b>146</b>	<b>459</b>	<b>8</b>	<b>211</b>	<b>13</b>	<b>61</b>	<b>56</b>	<b>117</b>	<b>144</b>	<b>84</b>
1989.....	1	-	-	1	-	-	-	-	-	-	-	-
1990.....	0	-	-	-	-	-	-	-	-	-	-	-
1991.....	2	1	-	-	-	-	-	1	-	-	-	-
1992.....	3	1	-	1	-	1	-	-	-	-	-	-
1993.....	4	2	-	-	-	-	-	-	2	-	-	-
1994.....	3	1	-	1	-	-	-	1	-	-	-	-
1995.....	11	4	1	1	-	1	-	1	1	1	-	1
1996.....	46	34	-	4	1	-	-	-	3	4	-	-
1997.....	65	50	-	3	1	1	-	3	3	3	1	-
1998.....	162	88	8	15	-	8	-	9	4	7	19	4
1999.....	185	72	84	7	2	6	-	1	4	4	-	5
2000.....	409	288	30	6	3	22	3	17	4	14	10	12
2001.....	439	317	12	18	1	18	3	10	14	31	1	14
2002.....	389	215	7	79	-	16	4	12	7	23	9	17
2003.....	873	380	2	239	-	126	1	5	8	15	76	21
2004.....	177	39	1	83	-	12	2	2	5	12	11	10
Se desconoce.....	44	22	1	1	-	-	-	-	-	3	17	-

2. Trámites por sentencias emitidas.

2.12. Distribuidos por el sentido de la sentencia y el asunto del recurso.

ASUNTO DEL RECURSO	TOTAL	ESTIMATORIAS	DESESTIMATORIAS	SE DESCONOCE
<b>TOTAL</b> .....	<b>2.813</b>	<b>490</b>	<b>1.717</b>	<b>606</b>
Económicos.....	1.514	225	910	379
Trienios.....	146	14	121	11
Situaciones administrativas.....	459	157	247	55
Servicio Militar.....	8	1	4	3
Movilidad, Escalafón, Grado.....	211	17	150	44
Enseñanza.....	13	4	9	-
Incidencias del servicio.....	61	12	35	14
Actuaciones administrativas.....	56	12	31	13
Acción y Seguridad Social.....	117	21	65	31
Honoríficos y de gracia.....	144	12	99	33
Otros.....	84	15	46	23

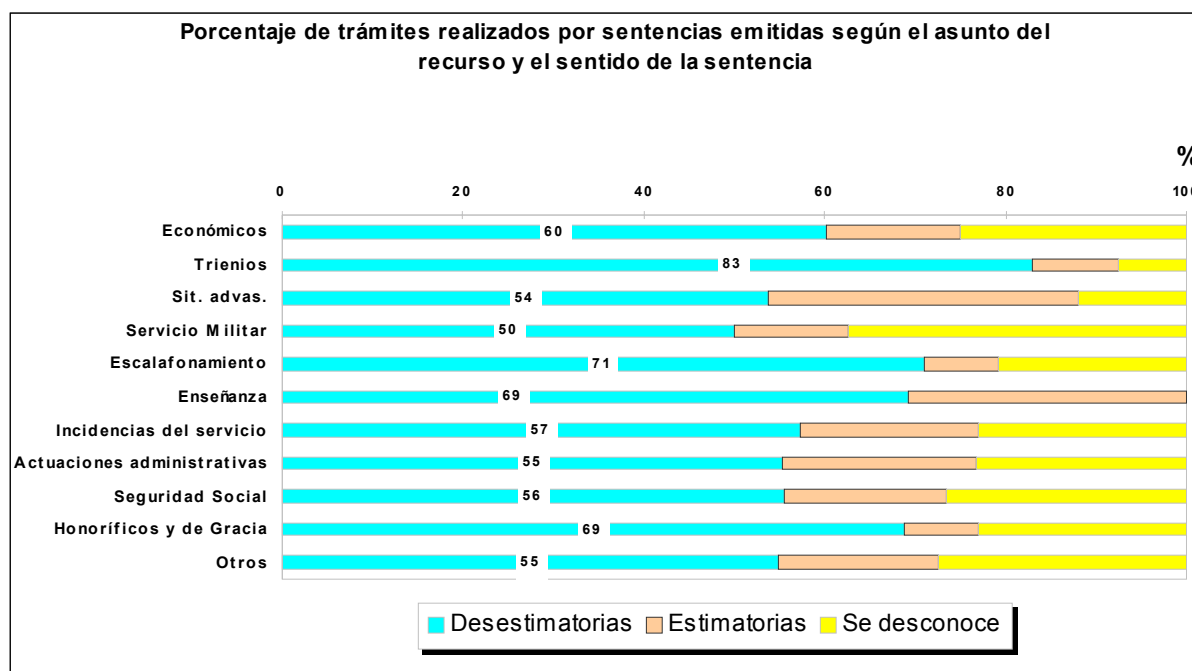

## 2. Trámites por sentencias emitidas.

## 2.13. Distribuidos por la condición del recurrente y el año de interposición del recurso.

AÑO DEL RECURSO	TOTAL	MILITAR					CIVIL
		EJÉRCITO DE TIERRA	ARMADA	EJÉRCITO DEL AIRE	CUERPOS COMUNES	GUARDIA CIVIL	
<b>TOTAL</b> .....	<b>2.813</b>	<b>1.101</b>	<b>200</b>	<b>210</b>	<b>31</b>	<b>283</b>	<b>988</b>
1989.....	1	-	-	-	-	-	1
1990.....	0	-	-	-	-	-	-
1991.....	2	2	-	-	-	-	-
1992.....	3	2	-	-	-	1	-
1993.....	4	-	-	1	-	-	3
1994.....	3	-	-	-	-	-	3
1995.....	11	3	-	1	-	-	7
1996.....	46	26	-	1	-	1	18
1997.....	65	26	3	3	1	2	30
1998.....	162	62	6	32	-	18	44
1999.....	185	86	16	10	1	16	56
2000.....	409	186	32	32	4	19	136
2001.....	439	131	30	52	5	24	197
2002.....	389	133	32	15	8	41	160
2003.....	873	380	64	41	10	123	255
2004.....	177	42	14	11	2	36	72
Se desconoce.....	44	22	3	11	-	2	6

## 2. Trámites por sentencias emitidas.

## 2.14. Distribuidos por la condición del recurrente y el sentido de la sentencia.

SENTIDO DE LA SENTENCIA	TOTAL	MILITAR					CIVIL
		EJÉRCITO DE TIERRA	ARMADA	EJÉRCITO DEL AIRE	CUERPOS COMUNES	GUARDIA CIVIL	
<b>TOTAL</b> .....	<b>2.813</b>	<b>1.101</b>	<b>200</b>	<b>210</b>	<b>31</b>	<b>283</b>	<b>988</b>
Estimatorias.....	490	132	37	27	4	98	192
Desestimatorias.....	1.717	652	141	166	17	146	595
Se desconoce.....	606	317	22	17	10	39	201

## 2. Trámites por sentencias emitidas.

## 2.15. Distribuidos por el sentido de la sentencia y el año de interposición del recurso.

AÑO DEL RECURSO	TOTAL	ESTIMATORIAS	DESESTIMATORIAS	SE DESCONOCE
<b>TOTAL</b> .....	<b>2.813</b>	<b>490</b>	<b>1.717</b>	<b>606</b>
1989.....	1	1	-	-
1990.....	0	-	-	-
1991.....	2	-	2	-
1992.....	3	1	1	1
1993.....	4	-	3	1
1994.....	3	1	1	1
1995.....	11	3	2	6
1996.....	46	2	41	3
1997.....	65	19	27	19
1998.....	162	40	104	18
1999.....	185	14	149	22
2000.....	409	40	304	65
2001.....	439	74	345	20
2002.....	389	101	241	47
2003.....	873	154	412	307
2004.....	177	34	61	82
Se desconoce.....	44	6	24	14

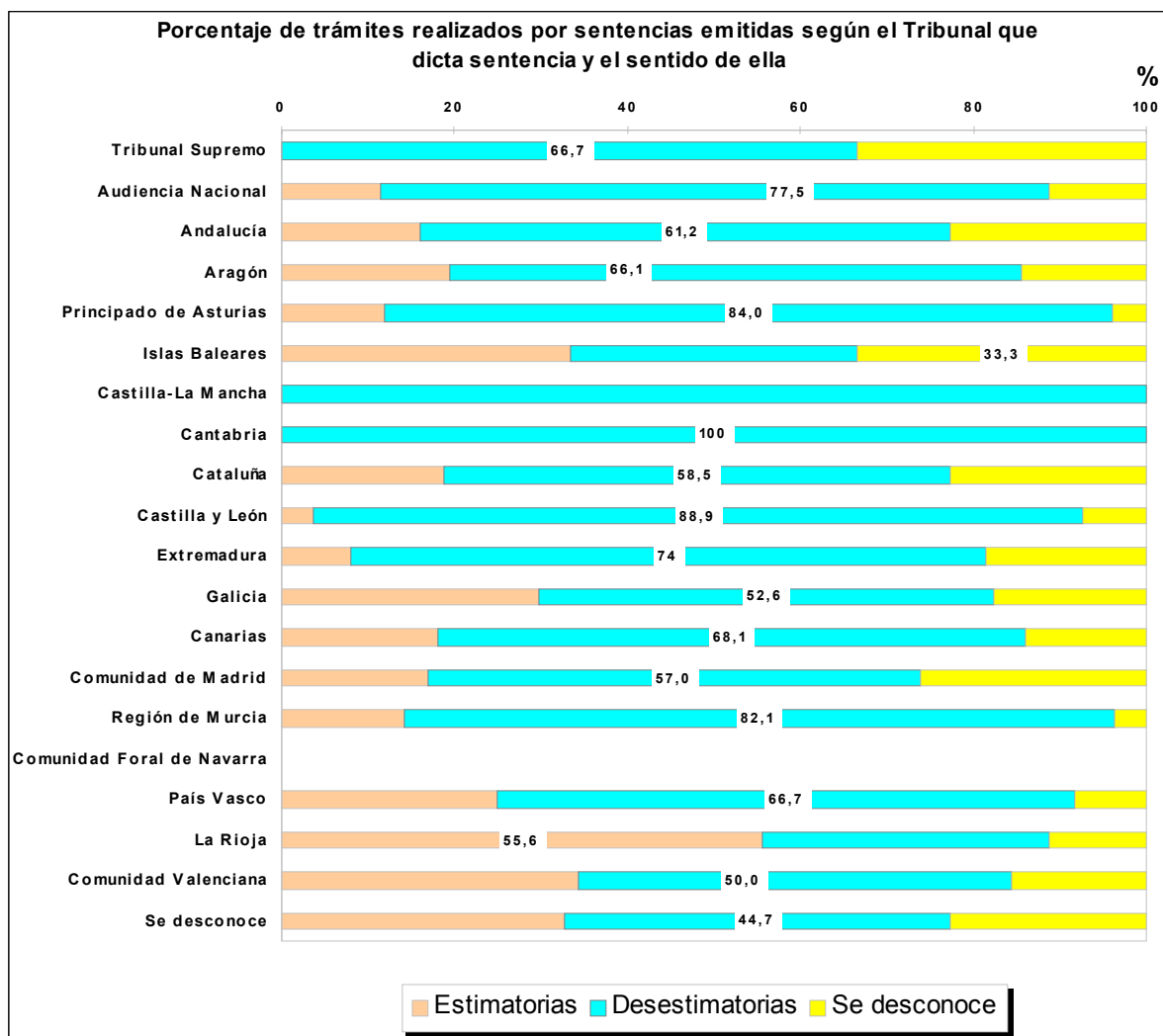

## **ÍNDICE DE TABLAS**



**Páginas****1.- Trámites totales distribuidos por:**

1.1.- Mes de tramitación y el Tribunal ante el que se interpone el recurso .....	29
1.2.- Mes de tramitación y el asunto del recurso .....	30
1.3.- Mes de tramitación y la condición del recurrente.....	31
1.4.- Mes de tramitación y el año de interposición del recurso .....	32
1.5.- Asunto del recurso y el Tribunal ante el que se interpone.....	33
1.6.- Condición del recurrente y el Tribunal ante el que se interpone.....	35
1.7.- Año de interposición del recurso y el Tribunal ante el que se interpone.....	36
1.8.- Condición del recurrente y el asunto del recurso .....	36
1.9.- Asunto del recurso y el año de su interposición .....	37
1.10.- Condición del recurrente y el año de interposición del recurso .....	37



**2.- Trámites por sentencias emitidas distribuidos por:**

2.1.- Mes de tramitación y el Tribunal que dicta sentencia .....	41
2.2.- Mes de tramitación y el asunto del recurso .....	42
2.3.- Mes de tramitación y la condición del recurrente.....	42
2.4.- Mes de tramitación y el año de interposición del recurso .....	42
2.5.- Mes de tramitación y el sentido de la sentencia .....	43
2.6.- Asunto del recurso y el Tribunal que dicta sentencia.....	43
2.7.- Condición del recurrente y el Tribunal que dicta sentencia .....	44
2.8.- Año de interposición del recurso y el Tribunal que dicta sentencia.....	46
2.9.- Sentido de la sentencia y el Tribunal que la dicta .....	47
2.10.- Condición del recurrente y el asunto del recurso .....	47
2.11.- Asunto del recurso y el año de interposición del recurso .....	48
2.12.- Sentido de la sentencia y el asunto del recurso .....	48
2.13.- Condición del recurrente y el año de interposición del recurso .....	49
2.14.- Condición del recurrente y el sentido de la sentencia .....	49
2.15.- Sentido de la sentencia y el año de interposición del recurso .....	49

## **ÍNDICE DE GRÁFICOS**



**Páginas**

**Porcentaje de trámites totales realizados, distribuido por:**

Mes de tramitación.....	29
Asunto del recurso.....	30
Ejército, Cuerpo o condición del recurrente.....	31
Año de interposición del recurso.....	32
Tribunal ante el que se interpone el recurso.....	34

**Porcentaje de trámites realizados por sentencias emitidas, distribuido por:**

Mes de tramitación.....	41
Asunto del recurso.....	43
Tribunal que dicta sentencia.....	45
Año de interposición del recurso.....	46
Ejército, Cuerpo o condición del recurrente.....	47
Asunto del recurso y sentido de la sentencia.....	48
Tribunal que dicta sentencia y el sentido de esta .....	50





**MINISTERIO  
DE DEFENSA**

**SECRETARÍA GENERAL TÉCNICA**

**CENTRO DE PUBLICACIONES**

**Colección PLANESTADEF**